

# 100% LANDTECHNIK

Gratis-Zeitung für moderne und leistungsfähige Landtechnik

Journal gratuit pour la technique agricole moderne et efficace

Februar | Février 2020

**Bodenbearbeitung** Seite 6  
*Travail du sol* page 6

**Saat und Pflege** Seite 7  
*Semis et entretien* page 7

**Düngung** Seite 8  
*Fertilisation* page 8

**Pflanzenschutz und Beregnung** Seite 11  
*Protection et arrosage* page 11

**Erntetechnik**  
*Technique de récolte*

**Futtererntetechnik** Seite 11  
*Récolte de fourrage* page 11

**Transport und Umschlag** Seite 15  
*Transport et manutention* page 15

**Hangmechanisierung** Seite 19  
*Mécanisation de montagne* page 19

**Tier und Stall** Verso  
*Animaux et étables* verso

**Traktoren** Seite 20  
*Tracteurs* page 20

**Feld- und Strassenpflege** Seite 24  
*Entretien de terrains et routes* page 24

**Forsttechnik** Seite 25  
*Technique forestière* page 25

**Diverses** Seite 28  
*Divers* page 28

## Umfassende Softwarelösungen



Buchhaltung  
Gemüsehandel  
Lohnunternehmen  
Mech. Werkstätten  
IT-Systeme / Hosting

CBT Software AG  
4442 Diepfingen  
Tel. 061 981 25 33  
www.cbt.ch

**CBT**  
SOFTWARE AG

## AGENDA

### 20.-23.02.20: Tier & Technik

Olma Messen, St.Gallen / im Verso-Sonderteil

### 27.02.-01.03.20: AgriMesse

Messegelände der Thun-Expo / Seite 3

### 20.-22.03.20: Ausstellung

NUFA + AGRI-TECH AG, 4653 Oberböggögen SO / Seite 3



**Großer Wettbewerb**  
Versuchen Sie ihr Glück auf unserem Stand!

# ROVAGRO

Ihr Partner seit 1985

ONLINE SHOP  
WWW.ROVAGRO.CH

## Tier & Technik

ST-GALLEN Vom 20 bis 23 Februar - Stand 3.0.17 und F 5.01

agri  
MESSE  
THUN

THUN - Vom 27 Februar bis 1 März - Stand E01

## «Auf zur Ausstellung!»

Das Jahr 2020 hat schon Fahrt aufgenommen, «die Segel stehen wieder voll im Wind» und die grossen Schweizer Landtechnik Ausstellungen sind lanciert!

Vom 20.–23. Februar 2020 findet die 20. Internationale Fachmesse für Nutztierhaltung, landwirtschaftliche Produktion, Spezialkulturen und Landtechnik auf dem Olma Messegelände in St.Gallen statt.

Im direkten Anschluss, vom 27. Februar bis 1. März, folgt die AgriMesse 2020 auf dem Messegelände der Thun-Expo.

Das «Highlight» im Spätherbst ist die AGRAMA, vom 26.–30. November 2020 auf dem BERNEXPLO Gelände.

Warum geht man eigentlich an eine Messe?

Ganz klar, man sucht den Kontakt, aber wofür?

Die Landwirte einerseits suchen den Kontakt zur Gewinnung von Informationen über allfällige künftige Investitionen mit Fokus auf Effizienzsteigerung und Kostensenkung. Die Händler andererseits, respektive die Aussteller suchen den Kontakt zur Gewinnung von potentiellen Kunden.

Zur Gewinnung möglichst vieler Kontakte muss man sehr gut wahrgenommen werden. Man versucht somit als Aussteller sogenannte «eyecatcher» oder auf gut Deutsch «Blickfänge» zu installieren, sodass die Messebesucher vor dem Stand kurz innehalten und nicht gleich vorbeigehen. So entstehen spannende Begegnungen und Gespräche mit Leuten, die man noch nie zuvor gesehen hat. Meist entstehen aus diesen Kontakten «Geschäfte» und damit verbunden langjährige Partnerschaften.

Wir machen Sie «einzigartig» und verhelfen Ihnen zu einer perfekten Wahrnehmung das ganze Jahr hindurch und zwar mit dem Gestalten von:

- Ihrem **persönlichen perfekt zu Ihnen passenden** Erscheinungsbild, z.B.:
  - neues Firmenlogo
  - neue Homepage
  - neue Fahrzeugbeschriftung
  - neue Arbeitskleider
  - usw.
- Ihrer eigenen Firmenzeitung oder von Prospekten
- Ihrem eigenen «knackigen» Mailing, z.B. von Ihren Importmaschinen oder Ihren anderen Einzigartigkeiten
- Ihren eigenen Kleinanzeigen und Werbeinseraten in der 100% LANDTECHNIK

Rufen Sie uns einfach an unter 071 228 10 70, kontaktieren Sie uns per [info@100landtechnik.ch](mailto:info@100landtechnik.ch) oder auf [www.100landtechnik.ch](http://www.100landtechnik.ch), unser Anzeigenteam ist immer gerne für Sie da!

Wir wünschen Ihnen viele erfolgreiche Kontakte!

Ihr 100 % LANDTECHNIK Team

## « Prêt pour exposition ! »

*L'année 2020 est déjà bien engagée, « il y a du vent dans les voiles » et les grandes expositions agricoles suisse s'annoncent déjà.*

*Du 20 au 23 février 2020, la foire internationale du bétail, de la production agricole, des cultures spéciales et de la technique agricole ouvrira ses portes dans les bâtiments de l'olma à Saint-Gall.*

*En suivant, du 27 février au 1<sup>er</sup> mars, se déroulera AgriMesse à Thoun expo.*

*En arrière-automne, en « highlight », du 26 novembre au 30 novembre, se tiendra l'AGRAMA à BERNEXPLO.*

*Pourquoi nous rendons nous aux foires ?*

*Très certainement pour y créer des contacts,*

*mais pour qu'elle raison ? Les agriculteurs de leur côté recherchent des informations pour leurs investissements futures afin d'être plus performant et réduire les coûts. Les agents de leur part, respectivement les exposants, recherchent des contacts dans le but d'acquérir de nouveaux clients potentiels.*

*Pour gagner le plus de contacts disponibles, vous devez tout d'abord être pris au sérieux. En tant qu'exposant, on tente le « eyecatcher » ce qui en français veut dire attirer l'attention de manière que les visiteurs s'attardent à notre stand plutôt que passer tout droit. De cette manière surgissent des rencontres inattendues et enrichissantes. De ces contacts surviennent souvent des « affaires » et de surcroit un partenariat pour de nombreuses années.*

*Nous vous rendons « unique » et vous aidons d'être pris au sérieux tout au long de l'année et ceci sous forme de :*

- votre **apparence personnalisée parfaite** selon vos désirs, par expl.
  - nouveau logo d'entreprise
  - nouvelle homepage
  - inscriptions sur vos véhicules
  - nouveaux vêtements de travail
  - etc.
- votre propre journal d'entreprise ou documentation
- votre mailing « particulier » importation de machines ou autres particularités
- vos petites annonces personnelles et votre publicité dans 100% LANDTECHNIK

*Appelez nous au no. 071 228 10 70 ou contactez nous par [info@100landtechnik.ch](mailto:info@100landtechnik.ch) ou encore sur [www.100landtechnik.ch](http://www.100landtechnik.ch). Notre team se tient entièrement à votre disposition.*

*Nous vous souhaitons de fructueux contacts.*

*Votre team 100 % LANDTECHNIK*





**20. AgriMesse, 27. Februar – 1. März 2020, Messegelände Thun-Expo, Thun**

Erleben Sie die Land-, Wald- und Forstwirtschaft an der AgriMesse in Thun mit über 190 Aussteller auf 16 000 m²! Der beliebte Treffpunkt fürs Fachpublikum und landwirtschaftlich Interessierte.

Spannendes, neue und bewährte Produkte, Dienstleistungen, persönliche Begegnungen unter Profis oder einfach geselliges Beisammensein – das finden Sie an den vier Messetagen bei uns. Im Stall und auf dem Freigelände sind Milchkühe, Mutterkühe, Pferde, Schweine, Fleischschafe und Hühner zu bestaunen. Die 4 leistungsfähigen Messerestaurants sorgen für Ihr leibliches Wohl.



Das ganze Ausstellungsgelände ist rollstuhlgängig.

Die SAV/AAS, die Messekommission und die Aussteller freuen sich auf Ihren Besuch und wünschen viel Vergnügen an der 20. AgriMesse.

**Anreise**

Mit dem Auto: Für die Besucher stehen Gratisparkplätze (Park-and-Ride) in der näheren Umgebung sowie öffentliche Parkhäuser zur Verfügung. Ab der Autobahn der Signalisation «thun-expo» und dem Wegleitsystem folgen.

Mit dem öffentlichen Verkehr: Die Busverbindung Nr. 6 (ab Bahnhof Thun bis Station Reitweg) bringt Sie rasch vom SBB Bahnhof Thun zum Messegelände.

**Informationen zur Messe**

- Datum: Donnerstag, 27. Februar bis Sonntag 1. März 2020
- Ort: Messegelände Thun-Expo, Thun
- Öffnungszeiten: täglich von 9 – 17 Uhr
- Eintritt: Erwachsene Fr. 8.–, Jugendliche bis 16 Jahre gratis

SAV AAS AAS

20. Schweizerische Messe für Landwirtschaft, Wald und Forst

Schwerpunkt Berglandwirtschaft

www.agrimesse.ch

**27.2.–1.3.2020**

thun expo

Täglich LIVE dabei:

Auf [www.agrimesse.ch](http://www.agrimesse.ch) finden Sie alles rund um die Messe.

Schweizerische Agrotechnische Vereinigung SAV / Association Agrotechnique Suisse AAS / Associazione Agrotecnica Svizzera AAS, [www.sav-aas.ch](http://www.sav-aas.ch)

**NUFA + AGRI-TECH AG**  
**AUSSTELLUNG AM 20. - 22. MÄRZ 2020**  
**INDUSTRIEWEG 3, 4653 OBERGÖSGEN**

LandStal / Sieger Bodenbearbeitungsgeräte  
 Jaskot Produkte  
 Miettraktoren  
 Schmierstoffe / Öle  
 Hydraulikschlauchservice  
 Klimageservice  
 Festwirtschaft  
 Hüpfburg für Kinder

**NUFA + AGRI-TECH AG / frescotec GmbH**  
**Ihr Partner im Niederamt**

**Schnell, attraktiv, einzigartig und unkompliziert.**

Ein Ansprechpartner, ein Fixpreis und innerhalb von nur 16 Stunden ein kompletter Duschumbau. Mit hochwertigen Komponenten und einer einzigartigen Lösung gegen versteckte Wasserschäden. Wir von Gallus passen Duschflächen exakt für jedes Projekt an. Unsere Duschflächen und Rückwände werden nach der Massaufnahme genau auf Ihr Projekt abgestimmt produziert.



Gallus Bäder & Küchen AG, Fluhofstr. 158, 9000 St. Gallen, 071 280 05 84, [www.gallus-bk.ch](http://www.gallus-bk.ch)



## Landmaschinen AG an der Agrimesse (Halle 5, Stand 503)

Auch dieses Jahr sind wir, die Landmaschinen AG, wieder an der Agrimesse in Thun und präsentieren Ihnen folgende Produkte:



Den **Striegel von Gorenc** für die naturnahe und effektive Unkrautbekämpfung. Die Maschine ist in verschiedenen Arbeitsbreiten erhältlich. Die 6 und 7 mm Federzinken sind universell für Kulturen geeignet, der 8 mm Zinken hat sich im Grünland bewährt. Der ausgestellte Gorenc Striegel ist mit einem pneumatischem APV-Sägerät ausgerüstet. So kann in einem Arbeitsgang gleichzeitig eingesät werden.



Zum ersten Mal stellen wir eine **Krpan Konstantzug-Getriebeseilwinde** ausgerüstet mit einer Hilfsseilwinde der Firma HAFO aus. Die Funktion der Hilfsseilwinde besteht darin, dass das schwere Windenseil zu Baumstämmen gezogen werden kann, auch steile Hänge hinauf. Die Hilfsseilwinde fasst 350 m Kunststoffseil. Die beiden Profigeräte vereint ergibt ein angenehmeres Arbeiten im Wald für Sie als Anwender.

Weitere Maschinen des Forstherstellers Krpan sind natürlich auch ausgestellt; Rückezange, Spalter sowie Mulcher der Firma Tehnos und mobile Tankstellen.



Gerne zeigen wir Ihnen alle diese Produkte an der Agrimesse in Thun vom 27.2.–1.3.2020 und beraten Sie gerne. Wir freuen uns auf Ihren Besuch in der Halle 5, Stand 503.

**Landmaschinen AG,**  
Säriswilstrasse 10, 3043 Uettiligen, Telefon 031 333 30 43, [www.landmaschinenag.ch](http://www.landmaschinenag.ch)

«100% LANDTECHNIK»  
Anzeigeschluss März  
Clôture des annonces mars  
24.02.2020

## Bereits das 5. Mal an der Agrimesse (Stand F 36)

Die Erni Landmaschinen hat sich in den letzten Jahren mit der Reparatur und Herstellung von Landmaschinen einen Namen gemacht.

Zum Verkaufsprogramm gehören die Marken Same, Fella, Metalltech u.v.m. An der Agrimesse präsentieren sie sich mit den Marken Brielmaier und Farmtech. Brielmaier ist eine der Hauptmarken der Landmaschinenfirma. Seit Jahren verkaufen und reparieren sie Mäher. Neu gibt es den neuen Erni Mähbalken, welcher durch die schnellere Fahrgeschwindigkeit und vielen weiteren Optimierungen überzeugt. Bei Farmtech beeindruckt die tiefen Schleppschuhfässer. Ein neueres Eigenprodukt der Landmaschinen AG ist der Doppelmesserbalken. Dieser kann an Traktoren, sowie auch an Motormäher angebaut werden. Dank dem modularen Aufbau gibt es Zusatzoptionen wie Eigenölversorgung, stufenlos verstellbare Mähhöhen und einiges mehr. Die Arbeitsbreite ist je nach Wunsch von 2.6 m bis 3.5 m erhältlich. Natürlich gehören auch die Weidepflieger mit einer breiteren Arbeitsfläche, sowie der seit Jahren bewährte Hill Rake zum Produkteprogramm. Besuchen Sie die Erni Landmaschinen AG an der Agrimesse und überzeugen Sie sich selbst von der vielseitigen Produktpalette.



**Erni Landmaschinen AG,**  
Menzbergstrasse 5, 6122 Menznau, Telefon 041 493 10 33, [www.hill-rake.ch](http://www.hill-rake.ch)

## EUROBOSS glänzt durch seine Vielfalt

**Pöttinger, die Nummer 1 weltweit bei Ladewagen, bietet mit der EUROBOSS Baureihe beste Hangtauglichkeit durch geringes Eigengewicht. Die klassische Tieflader-Ausführung ermöglicht eine sichere und schonende Futterbergung von hochwertigem Grundfutter bei höchster Einsatzsicherheit.**

Alle EUROBOSS werden als Hoch- und Tieflader angeboten. Die Kurzschnittladewagen mit 16,1 – 23,9 m<sup>2</sup> «kleben» förmlich am Hang und geben somit entsprechend Sicherheit bei Arbeiten im steilen Gelände. Der Rahmen der Ladewagen besteht aus einer geschraubten Rahmen-Konstruktion. Die bewährte Pöttinger Lackqualität garantiert Langlebigkeit.

Die 1.8 m breite Pendel-Pick-up mit 170 mm Pendelweg sorgt für beste Boden-anpassung und zuverlässige hohe Aufnahmeleistung auch im steilen Gelände. Kombiniert mit der AUTOTAST Knickdeichselsteuerung passt sich der Ladewagen vollautomatisch jeder Bodenkontur an. Das Ladeaggregat mit beidseitiger Kurvenbahnsteuerung ist bekannt für seine leichtzügige Schneidfolge und damit hohe Durchsatzleistung. Ein weiteres Highlight ist das hydraulisch ausklappbare Schneidwerk mit seitlicher Schneidwerksauslenkung EASY MOVE für ein bequemes Wechseln und Warten der Messer. Höchster Einsatzvariabilität, lange Lebensdauer durch hochwertige Komponenten, beste Lackqualität durch KTL-Pulverbeschichtung sind eindeutige Markenzeichen dieser vielfältigen EUROBOSS Baureihe.



**Pöttinger AG,**  
5413 Birmenstorf AG, Telefon 056 201 41 60, [info@poettinger.ch](mailto:info@poettinger.ch), [www.poettinger.ch](http://www.poettinger.ch)



## «LS-Grip» – Das revolutionäre Stachelrad

**Das neue Luft-Stachelrad «LS-Grip» von TerraTec vereint zwei verschiedene Welten: Es dämpft auf festem Untergrund wie ein Luftreifen und hält im Steilhang wie ein herkömmliches Stachelrad.**

Das Luft-Stachelrad «LS-Grip» hat gegenüber herkömmlichen Metall-Stachelrädern viele Vorteile: Es ist auf hartem Untergrund beinahe so komfortabel zu fahren wie ein Luftreifen. Die Vibrationen, die herkömmliche Stachelräder beispielsweise auf Asphalt verursachen, sind drastisch reduziert. Während mit den Metallrädern, egal ob mit Stahl- oder Kunststoffstacheln, schon das Befahren von wenigen Metern zur Qual für Mensch und Maschine wird, kann man bei Bedarf mit dem «LS-Grip» problemlos mehrere Kilometer auf befestigten Wegen zurücklegen.



Das «LS-Grip» kann auf alle einachsigen Motorgeräte mit 12" Bereifung aufgebaut werden. «LS-Grip» Stachelräder in Ausführung mit und ohne Stahlspitzen sind ab Lager lieferbar.

**BAB Technik AG,**  
Flurhofstrasse 11, 6374 Buochs, Telefon 041 620 44 64, [www.bab-technik.ch](http://www.bab-technik.ch)

## ECK-Drillkombination

**mit CARBID Kreiselegge, Axon Walze, Profi Drillmaschine C-drill 9 für perfekte Saatgenauigkeit und präzise Saatablage**

Die ECK-Drillkombination zeichnet sich durch ihr ausgeklügeltes System und ausserordentliche Bedienungsfreundlichkeit aus.

Stabilität und kompakte Bauart ist auf den ersten Blick erkennbar.

Die Abdreprobe ist in kürzester Zeit, einfach per Umlegen eines Hebels am Injektor durchzuführen. Schneller An- und Abbau und gute Zugänglichkeit für alle Einstellarbeiten unterstützen Sie optimal bei Ihrer Aussaat.

Das Chromex-Rollschar arbeitet mit hohem Druck und ist mit grossen Andruckrollen ausgestattet. Die exakte Saattiefe stellen Sie in Sekunden zentral für die ganze Maschine ein.

Die Rückverfestigung im Ablagebereich der Saat durch die Axon Walze garantiert Ihnen sehr gutes Wachstum – auch bei starker Trockenheit. Und auch bei Nässe zeigt die Axon Walze Top Ergebnisse. Die Funktion ist durch ihre Selbstreinigung auch bei starkem Regen nicht beeinträchtigt. Bodenverschlammung und Erosionen werden durch das Axon-System verhindert. Kurz gesagt eine Profi Maschine.



**Michel Baudet SA,**  
Route du P.A.A 15, 1772 Grolley, Telefon 026 460 82 30, [www.baudet.ch](http://www.baudet.ch)

## Neu: NOVACAT 302 CROSS FLOW Die geniale Förderschnecke auch als 3 m Version

Mit dem NOVACAT CROSS FLOW ist dem Landtechnikhersteller Pöttinger eine Revolution gelungen: Mit der Querschnellförderschnecke ist eine Schwadzusammenführung unmittelbar nach dem Mähen ohne Aufbereiter möglich. CROSS FLOW gibt es bereits in der Mähkombination NOVACAT A10 und im 3.5 m Heckmähwerk NOVACAT 352. Neu bringt Pöttinger eine sparsame Version auch in 3.0 m als NOVACAT 302 CROSS FLOW auf den Markt.

Beim NOVACAT 302 CROSS FLOW ist der Kraftbedarf ist noch geringer als bei seinem grösseren Bruder. Die Vorteile der Dieseleinsparung liegen auch hier auf der Hand. Traktoren bereits ab 100 PS kommen zum Einsatz.

Für noch mehr Komfort gibt es neuerdings bei allen CROSS FLOW Modellen eine hydraulische Rückwandöffnung. Das Öffnen erfolgt ganz bequem vom Traktorsitz aus – mit einem kleinen Terminal.

**Kostengünstig und kompakt**  
Mittels der Querschnellförderschnecke CF (CROSS FLOW) wird das Futter unmittelbar nach dem Mähen zu einem Schwad zusammengeführt. Das ist die Basis für ein kostengünstiges und kompaktes System zur Schwadzusammenführung, das auch für einfache Heckmähwerke geeignet ist.

Die geschlossene Konstruktion verhindert Futterverluste. Mit der innovativen Technik gibt es keinen Bodenkontakt und somit auch keine Futterverschmutzung. Ein grosses Plus von CROSS FLOW punkto Effizienz ist die Einsparung des nachfolgenden Schwadvorganges: Die Ernte erfolgt direkt mit der Presse oder dem Ladewagen.

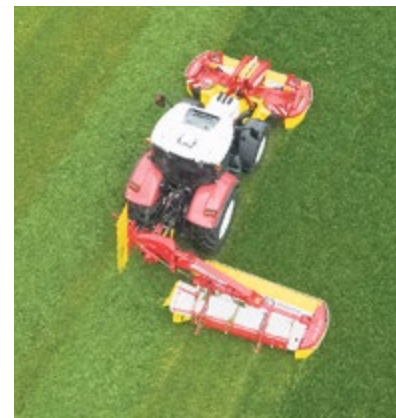

### Einzigartige Systemflexibilität

Die Querschnellförderschnecke wendet das Futter beim Futterfluss und beschleunigt so die Trocknung des Mähgutes. Wer von einer leichten Aufbereiterwirkung profitieren möchte, sollte daher auf diese innovative Lösung zurückgreifen.

Beim Ausmähen bietet es sich an, das Mähgut durch die Querschnellförderschnecke nach innen transportieren zu lassen. Dies geschieht bei geschlossener Rückwand. So wird beim anschliessenden Zettvorgang sichergestellt, dass das Futter innerhalb der Schlaggrenze bleibt.

Durch die Schwadablage kann das Futter direkt nach dem Mähen aufgenommen und abtransportiert werden. Somit trocknet an heissen Sommertagen das Erntegut nicht zu schnell. Für eine intensivere Trocknung des Mähgutes wird die Rückwand geöffnet und ein breiter und lockerer Futterteppich wird abgelegt.

Beete mähen: In Kombination mit einem Frontmähwerk mit 3 m Arbeitsbreite werden bei zwei Fahrspuren rund 12 m gemäht. Die beiden Schwade werden aber innerhalb von 6 m abgelegt. Beim Folgegerät genügt ein kleiner Zweikreisell-Mittenschwader. Es werden Überfahrten eingespart. Das schont den Boden und das Futter und bringt weitere Einsparung an Zeit und Kraftstoff.

### Saubere Arbeit

Sauberes Feld, sauberes Futter und keine Verluste – das ist saubere Arbeit. Der geschlossene Kasten des CROSS FLOW verhindert die Verluste: 100 Prozent des gemähten Futters kommen auch am Schwad an. Gerade bei blattreichen Pflanzen ist diese Technik ideal.

**Pöttinger AG,**  
5413 Birmenstorf AG, Telefon 056 201 41 60, [info@poettinger.ch](mailto:info@poettinger.ch), [www.poettinger.ch](http://www.poettinger.ch)



**Bodenbearbeitung**  
Travail du sol

**Pflüge**  
Charrues



**Lemken VariOpal 7X 5-Schar**, Jg. 2004, Rahmenhöhe 75 cm, Körper-Abstand 1 m, Streichschienen D1, Abweiser, Non Stop Hydr.  
**Preis: Fr. 19'900.-**  
Telefon 026 672 93 20  
www.seelandtechnik.ch

**Zaunteam**  
www.zaunteam.ch

[www.wieseneggen.ch](http://www.wieseneggen.ch)



**Rabe Albatros HA110.4 Vorführ-4-Schar-Pflug**, Jg. 2016, Nonstop mit Streifenriester, karbidverstärkte Scharspitzen, Anlageschoner, hydr. Rahmenschwenkvorrichtung, Tiefenführungsrad  
**Preis: Fr. 18'400.-**  
Telefon 062 897 14 66  
www.odermatt-lm.ch

agriHinden.com

**EGGEN**  
Herses



**Evers Skyros V275/51R Kurzscheibenegge**, Arb.br. 3 m, Scheibenwinkel hydr. verstellbar, Scheiben-Ø 50 cm, Gütlerwalze Ø 45 cm  
**Preis: Fr. 6'900.-**  
Telefon 062 871 13 57  
www.schweizer-eiken.ch

**NIEMEYER**  
Tel. +49 (0) 54 54 / 910 - 191, Fax - 282  
www.niemeyerweb.de

**Kreiseleggen**  
Herses rotatives



**Rabe Corvus PKE 311 herse rotative de 3 m**, neuve, année 2018, jusqu'à 210 cv, avec un rouleau packer de 510 mm, déflecteur, arbre à cardan avec limiteur de couple à came, décroisseurs à revêtement dur  
**Prix: Fr. 14'500.-**  
Contact: Rémy Vaucher  
Téléphone 078 770 23 20  
www.agrar-landtechnik.ch

**hm**  
www.hm-maschinen.ch

**Bodenbearbeitungsmaschinen SMS**



Verlangen Sie uns nach einer Vorführung unserer SMS-Maschinen und mit unseren Traktoren

**RAUS AG** 80  
raus@bluewin.ch Centre de Rosé  
I.Z. Tuileries 11  
079/477 52 63 026/470 43 43 CH-1754 Avry-Rosé  
Autobahn Nr. 12 - Ausfahrt Nr. 6 : Matran, Richtung Payerne

**F. KELLER TECHNIK AG**  
Bau-, Land- und Kommunalmaschinen  
Dorfstrasse 7 / 8489 Schalchen  
052 385 13 28 / www.agrokeller.ch



# HAUTE QUALITÉ ET PRÉCISION!



**Agrar LANDTECHNIK**

Hauptstrasse 68  
CH-8362 Balterswil  
+41 (0) 52 631 16 00  
info@agrar-landtechnik.ch  
www.agrar-landtechnik.ch

Informez-vous auprès de l'un de nos 39 partenaires distributeurs.



**Grubber**

Chisels



**Amazone Cenius 3003 Spezial C-Mix**, Jg. 2017, Arb.br. 3 m, hydr. Tiefeneinst., Stabwalze 520 mm, C-Mix Scharersatz 100 mm mit Leitblechen, Federzustreicher, Randfeder-element, Steinsicherung  
**Preis: Fr. 14'800.-**  
 Telefon 031 879 57 57  
[www.baumi.com](http://www.baumi.com)



**Amazone KW 302/520** année 2006, 2 poutres, pattes d'oie (incl. div. outils de remplacement), disques de nivellement, rouleau packer caoutchouc  
**Prix: Fr. 9'900.-**  
 Contact: Rémy Vaucher  
 Téléphone 078 770 23 20  
[www.agrar-landtechnik.ch](http://www.agrar-landtechnik.ch)

**H.U. KOHLI AG**  
 GÜLLE & UMWELTECHNIK  
[www.kohliag.ch](http://www.kohliag.ch)



[www.tkctec.ch](http://www.tkctec.ch)



**Ihr Verschleisssteile-Spezialist**



Ersatzteile für: Pflüge, Kreiseleggen  
 Grubber, Eggen,  
 Mulcher, Spaten u.v.m.  
**VDR**  
 8262 Ramsen  
 Tel. 052 743 22 71 | [www.vdruh.ch](http://www.vdruh.ch)

**Acker- und Glattwalzen für jeden Bedarf.**

Erismann konstruiert Walzen mit Fahrwerk für verschiedenste Anforderungen und zur optimalen Bodenbearbeitung auf schweren und leichten Böden.



Stahlzylinder Ø 70–100 cm

3-fache Abstützung

Wasserbefüllung

3-Punkt-Anbau

Preis auf Anfrage

**Erismann AG Seengen** Forst- und Landmaschinen  
**Erismann AG** Hans Sandmeier  
 Boniswilerstr. 16 5707 Seengen  
 Telefon 062 777 18 71  
[www.erismann-seengen.ch](http://www.erismann-seengen.ch)

**Saat und Pflege**

Semis et entretien



**Kverneland Monopill SE**  
 Jg. 2013, Arb.br. 6 m, 12 Säreihen, elektr. Antrieb, Spuranreisser, hydr. klappbar, Gummidruckrollen  
**Preis: Fr. 28'800.-**  
 Telefon 031 879 57 57  
[www.baumi.com](http://www.baumi.com)

**Einzelkorn-sämaschinen**

Semoirs monograines



**Monosem NX**  
*semis direct monograine maïs*, 6 rangs, déplacement hydr., épandeur à engrais 2x 300 l avec disques, entraînement hydr. à dépression, épandeur à microgranulats  
**Prix: Fr. 19'900.-**  
 Contact: Rémy Vaucher  
 Téléphone 078 770 23 20  
[www.agrar-landtechnik.ch](http://www.agrar-landtechnik.ch)

**Sämaschinen**

Semoirs



**Lemken Zirkon & Solitair**  
 Jg. 2017, Kreiselegge Zirkon 12, 6 m, klappbar; Eigenbau Getreide/Gras Sämaschine, 4 Verteilköpfe, Säscharre hydr. aushebbar, Isobus; Eigenbau Sämaschine mit 8 Säckörnern Monosem NG Plus, hydr. aushebbar, Isobus  
**Preis: Fr. 99'000.-**  
 Telefon 079 239 73 78  
[www.gvs-agrar.ch](http://www.gvs-agrar.ch)

**trocknerei**  
 AACHTAL  
 Telefon 071 414 19 19

**Tier&Technik**

Besuchen Sie uns von 20.-23. Februar in St. Gallen. Stand 10.05.



« Mit der GreenMaster 300 verfüge ich über ein vielseitiges und flexibles Systemgerät, mit dem ich die künftigen Herausforderungen der Schweizer Landwirtschaft gewinnbringend und wirtschaftlich meistern kann. »

Ivo Hayoz  
 Landwirt  
 Düringen



Der kürzeste 4-reihige Striegel der Welt • Arbeitsbreiten 1.3 bis 7.7 m • 1 Maschine kaufen – 2 Maschinen besitzen



**A. LEISER AG**  
 MASCHINEN UND FAHRZEUGE

**GENERALIMPORTEUR FÜR DIE SCHWEIZ**  
 Hauptsitz: Bruggmatte 4 · 6260 Reiden · Tel. 062 749 50 40 · Fax 062 749 50 48  
 Filiale: Moosrainweg 8a · 3053 Münchenbuchsee · Tel. 031 869 46 40 · Fax 031 869 46 44  
[info@leiserag.ch](mailto:info@leiserag.ch) · [www.leiserag.ch](http://www.leiserag.ch)





**Lemken Zirkon & Solitair** année 2017, herse rotative Zirkon 12, 6m, pliable, changement de dents rapide; semoir céréales/herbage avec socs Lemken et dosage Solitair 9, 4 têtes de distribution, pliage hydr., commande ISOBUS; pour maïs 6 corps Monosem NG Plus, corps de semis à relevage hydr., ISOBUS  
**Prix: Fr. 99'000.-**  
Contact: Gaétan Lavanchy  
Téléphone 079 638 22 39  
www.gvs-agrar.ch



www.jenni-agrotech.ch

www.villigerlandtechnik.ch



## VILLIGER landtechnik

»Alles im grünen Bereich...«

Kreuzstrasse 6 • 5645 Fenkrieden • Tel. 041 787 16 63

### Säkombinationen

Combinaisons de semis



**Horsch Express 3 KR** année 2019, herse rotative de 3m, rouleau avec dents Ø 640mm, attelage cat. III, 10 rotors, avec syst. de changement rapide des dents, barre niveleuse ar., cuve 1500l, 24 TurboDisc avec herse, interrang 12.5cm, ISOBUS  
**Prix: Fr. 49'900.-**  
Contact: Rémy Vaucher  
Téléphone 078 770 23 20  
www.agrar-landtechnik.ch



**Kuhn Säkombi, neu Kreiselege HRB 303 D**, Schleppplanke, Nockenschaltkuppl., Zahnpackerwalze PK2 515mm, gefederte Seitenbleche; **Sämaschine Integra 3003**, Doppelscheibenschar 24 Reihen, Saatgutbeh. 600l mit Pendelrührwelle, stufenlose Schardruckverst.  
**Preis: auf Anfrage**  
Telefon 071 642 11 55  
www.landtechnik-sulgen.ch



www.sercolandtechnik.ch

### Rau RPD 30 A

Zinkenrotor 3m breit, Werkzeug 90%, mit pneumat. Sämaschine mit 24 Schleppscharen, Nachläufer Gummiwalze Ø 500mm, Beleuchtung  
**Preis: Fr. 13'900.-**  
www.maeder-ag.ch



Telefon 056 622 54 54  
Natel 079 404 45 27

### Hackgeräte

Houes



**Saphir WeedStar 900 Demo-Ackerstriegel**, Jg. 2019, Arb.br. 9m, Transp.br. 3m, Strichabst. 25mm, Zinken 7mm mech. Verstellung, 4 grosse Stützräder, mech. Höhenverst., Transportverriegelung, 3-Punkt Kat. II, Warn tafeln, LED Beleuchtung  
**Preis: Fr. 11'900.-**  
B. Burgherr 076 506 83 93  
www.kunz-landtechnik.ch

mistroboter.ch

### Düngung

Fertilisation

### Düngerstreuer

Épandeurs d'engrais



**Amazone ZA-M 3000 Ultra Profis Hydro**, balance, entraînement hydr., Amatron Plus, GPS Switch, très bon état  
**Prix: Fr. 14'000.-**  
Contact: Rémy Vaucher  
Téléphone 078 770 23 20  
www.agrar-landtechnik.ch



**Amazone ZA-X Perfect 902**, Jg. 2017, 900l, Streuweite 12-15m, CH Streutabelle, GW WALTERScheid, Beleuchtung, Warntafeln, hydr. Schieber mit 2-Wege-Ventilblock  
**Preis: Fr. 5'200.-**  
B. Burgherr 076 506 83 93  
www.kunz-landtechnik.ch



**Sulky DX 20 E** neuve, année 2018, 300kg, 9-18m de largeur d'épandage, 90cm de hauteur de remplissage, grille de protection repliable, ouverture électrique des trappes gauche/droite  
**Prix: Fr. 5'500.-**  
Contact: Rémy Vaucher  
Téléphone 078 770 23 20  
www.agrar-landtechnik.ch

### Güllentechnik

Technique de purinage



**GÜLLESCHLAUCH** 20bar / flach rollbar  
**AKTIONSPREISE auf Anfrage**  
Telefon 079 647 83 91



www.schaer-landtechnik.ch



www.ufasamen.ch



### Separatoren Die kompakten Kraftpakete

Entlastung des Güllelagers

Hohe Durchsatzmengen

Hohe Trockensubstanz



Agro- und Gülle-Technik

ATG GmbH • Lättfeld 2 • 6142 Gettnau • T 041 980 62 43



www.agro-tec.ch



**KOHLI's Hausabwasserpumpe**



Schmutzwasser oder Fäkalpumpen auch mit Schacht erhältlich!

**Gülletechnik von A-Z**  
•lagern •rühren •fördern •ausbringen  
**alles aus einer Hand!**

**kohliag.ch**  
041 455 41 41  
H.U. Kohli AG, Gülletechnik & Behälterbau, An der Reuss 3, 6038 Gisikon (LU)



**Nuova-OMT**  
Gülleauflieger/Profitanker, Jg. 2016, Chromstahltank 27 m³, Zentrifugalpumpe m. Vakuumdom auch zum Ansaugen, Aufbaumotor Deutz, an LKW nur Kipperpumpe nötig für Lenkachse und Rührwerk; sehr guter Zustand, sofort verfügbar, letzte MFK 12/19 80 km/h  
**Preis: auf Anfrage**  
Telefon 062 726 23 46  
info@bolligeragrardienste.ch



**Schlauch Nero 75er**  
Platzdruck 50 bar, Wandstärke 3.5 mm, glatte Oberfläche, inkl. Storz  
**Preis: Fr. 1'250.-/100m**  
Telefon 041 455 41 41  
www.kohliag.ch

**EINZIGER HERSTELLER SÄMTLICHER RÜHRSYSTEME**

**Tier & Technik STAND 10.02**

Wir rühren jede Jauchegrube

Über 90 Jahre Erfahrung

**NR. 1 IN TECHNIK**

Maschinenfabrik 6105 Schachen 041/497 11 58  
**FANKHAUSER**  
www.fankhauser.swiss



**Hochdorfer 45 m³/h Schneckenpumpe**, max. Druck 16 bar, mit Überdruckventil, Elektromotor 25 PS, Funk, auf Wagen, frisch revidiert  
**Preis: Fr. 9'500.-**  
Telefon 041 455 41 41  
www.kohliag.ch



**Kohli Schleppschauch 9m, Vorführgerät**, hydr. Arme; Option: Hangausgleich / Drehgelenk / Licht  
**Preis: Fr. 12'900.-**  
Telefon 041 455 41 41  
www.kohliag.ch



**Vakutec EGM 4 m Elektromixer**, 12 PS, Fahrgestell, frisch revidiert  
**Preis: Fr. 3'500.-**  
Telefon 041 455 41 41  
www.kohliag.ch



**Kohli Schleppschauch 7 m, Vorführgerät**, Standard, hydr. Arme; Option: Drehgelenk / Licht  
**Preis: Fr. 9'700.-**  
Telefon 041 455 41 41  
www.kohliag.ch



**Kohli Superpack 7 m Schleppschauch**, Jg. 2011, 1294 Std., 400 kg, hydr. Seitenschwenkung/Teleskop-einzug Seitenarme, Drehgelenk m. Storz, Dreiweghahnen usw., total revidiert, sehr guter Zustand  
**Preis: Fr. 9'200.-**  
Telefon 041 484 10 01  
www.zihlmann-landmaschinen.ch



**Powerpumpe PTH65**  
Vorführgerät, 100 m³/h bei 10 bar Druck, inkl. Ansaugsystem, Dreipunktbock  
**Preis: Fr. 9'500.-**  
Funksteuerung als Option erhältlich  
Telefon 041 455 41 41  
www.kohliag.ch



**Vakutec Traktormixer**  
Vorführgerät, Länge 4 m  
**Preis: ab Fr. 3'000.-**  
Telefon 041 455 41 41  
www.kohliag.ch

**KOHLI's Regenwasserbehälter**



Erdverlegte Wasserbehälter 1'500 bis 10'000 Liter  
• geringes Gewicht  
• befahrbar

Speichern Sie das Regenwasser, der nächste Sommer kommt bestimmt!

Wasserbehälter sind von Ø2m bis 30m von 4m³ bis 1500m³, lieferbar!  
• sehr einfache Montage

Zubehör:  
• Filtersieb für Laub  
• Wasserpumpen

**Gülletechnik von A-Z**  
•lagern •rühren •fördern •ausbringen  
**alles aus einer Hand!**

**kohliag.ch**  
041 455 41 41  
H.U. Kohli AG, Gülletechnik & Behälterbau, An der Reuss 3, 6038 Gisikon (LU)



**Keller Landtechnik**  
www.kellerlandtechnik.ch

**HUSER**  
LANDMASCHINEN AG  
9656 Alt St. Johann  
www.huserlandmaschinenag.ch

**GRÜTER**  
Waagen GmbH  
www.grueter-waagen.ch

**AGRAR-Service.ch**  
wir leben Landwirtschaft  
www.agrar-service.ch

**AGRO-Finanzierung für Händler, Lohnunternehmer und Landwirte**

AGLF AG — Riedstrasse 6 — 8953 Dietikon — +41 (43) 233 32 60 — info@aglf.ch — www.aglf.ch

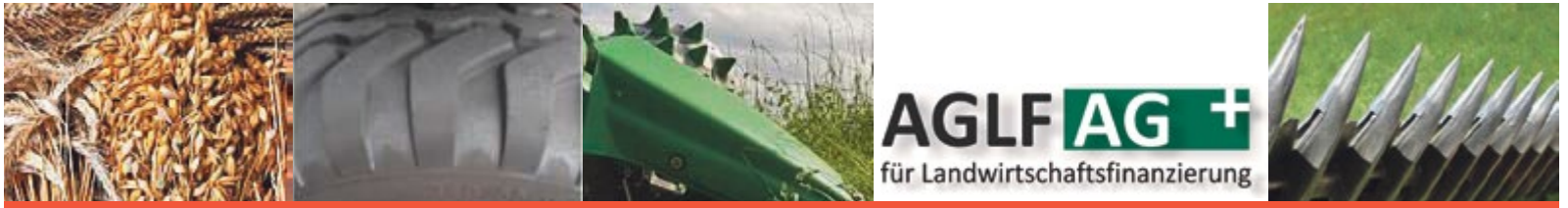

**AGLF AG +**  
für Landwirtschaftsfinanzierung



**Profi-Schlauchhaspel**

Schweizer Qualität  
400 – 1200 m Schlauch

Fragen Sie uns!



**FTS Armatec**

FTS Armatec GmbH  
Pfrundmatte 2  
CH-6112 Doppleschwand

Tel. 041 480 07 51  
info@fts-armatec.ch  
www.fts-armatec.ch



**Vogelsang FX116-120**  
Drehkolbenpumpe – zum  
Umpumpen geeignet,  
74 m³/h, max. Druck 8 bar,  
auf Wagen  
Preis: Fr. 3'900.–  
Telefon 041 455 41 41  
www.kohliag.ch

**KOHLI's Stahl-Email-Güllebehälter**

- stabil • dauerhaft • wartungsfrei
- aufstockbar • umweltfreundlich
- preiswert • einfache montage
- mit Chromstahl-Verschraubung



**Gülletechnik von A-Z**  
• lagern • rühren • fördern • ausbringen  
alles aus einer Hand!  
**koiliag.ch**  
041 455 41 41  
H.U. Kohli AG, Gülletechnik & Behälterbau, An der Reuss 3, 6038 Glisikon (LU)



**Annaburger HTS24.04**  
Universalstreuer, Jg. 2016,  
Streuwerk m. 2 Fräswalzen  
+ 2 Streuteller, 2-teiliger  
Kratzbodenantrieb m.  
Schnellgang + 4 Antriebs-  
ketten, hydr. Tandem, GG  
24t, Deichsellast 4t, Lade-  
vol. 25 m³, guter Zustand  
Preis: auf Anfrage  
Telefon 062 897 14 66  
www.odermatt-lm.ch



**Jeantil EVR 21-15 T**  
EPAN 6, année 2017, table  
d'épandage, boîtier  
1000 tr/min, essieu suiveur  
tandem, béquille hydr.,  
cœillet K80, commande  
électr. à 4 fonctions tapis/  
porte guillotine/volet de  
bordure/porte arrière  
Prix: Fr. 66'500.– sur place  
Contact: Jérôme Kolly  
Téléphone 079 749 30 61  
www.agrar-landtechnik.ch

**Saug-, Druck-  
und Pumpfässer**

Citernes à pression



**Farmtech Supercis 500**  
mit Schleppschuh Condor,  
Jg. 2019, verstellb. Deichsel  
f. Oben-/Untenanhängung,  
ADR Bremsachse m. 400 x  
80 mm Bremse, Kompressor  
Jurop PN 58, robustes  
Schleppschuhgestänge m.  
integr. Schlauchführungen,  
mech. Verriegelung;  
in diversen Grössen er-  
hältlich: 5000–12000 Liter  
Preise: ab Fr. 39'000.– inkl. MwSt.  
Telefon 041 448 10 56  
www.buchmanntechnik.ch



**Wälchli Rota 820**  
Schneckenpumpe 60 m³,  
18 bar, Keilriemenkupplung,  
Agropilot, 2-Radwagen,  
komplett revidiert  
Preis: auf Anfrage  
Telefon 079 647 83 91



**Wangen**  
Vorführ-Schneckenpumpe  
Preis: Fr. 9'500.–  
Funksteuerung als Option  
erhältlich  
Telefon 041 455 41 41  
www.kohliag.ch

**Mist- und  
Kompoststreuer**

Épandeurs à fumier  
et composte



**Agrar MZ40 – MZ80**  
4.4 à 10.1 m³, année 2019,  
chassis entièrement gal-  
vanisé, réhausse latéral,  
protection du distributeur  
et grille frontal, entraîne-  
ment de l'hérisson central  
largement dimensionné, 4  
rouleaux d'épandage avec  
des couteaux réversible  
trepés, graissage centr.  
Prix: sur demande  
Contact: Jérôme Kolly  
Téléphone 079 749 30 61  
www.agrar-landtechnik.ch



**Wälchli TMRW 100FS**  
Tauchmotorrührwerk,  
10 PS Elektromotor,  
mit 2-Radwagen,  
komplett revidiert  
Preis: auf Anfrage  
Telefon 079 647 83 91



**Wangen 65 m³/h**  
Vorführ-Schneckenpumpe,  
max. Druck 16 bar, mit Über-  
druckventil, Elektromotor  
25 PS, Funk, auf Wagen  
Preis: Fr. 15'200.–  
Telefon 041 455 41 41  
www.kohliag.ch



**Jeantil EVR 13-10**  
année 2012, protections  
gauche/droite, attelage K80,  
frein hydr. avec prise de  
sécurité 40 km/h, paroi de  
bourrage avec indicateur,  
2ème fond mouvant  
Prix: Fr. 22'000.– sur place  
Contact: Jérôme Kolly  
Téléphone 079 749 30 61  
www.agrar-landtechnik.ch



**Mengele ES 6700**  
année 2013, bon état; neuf:  
fond mouvant, fond en bois,  
roulements hérisson, hé-  
risson, arbre de transition  
Prix: Fr. 24'500.–  
Contact: Jérôme Kolly  
Téléphone 079 749 30 61  
www.agrar-landtechnik.ch



www.riebenag.ch



www.rogger.landtechnik.ch



www.fjordi.ch

**www.agro-tec.ch**

**Güllebehälter  
Die runden  
Edelstahl-  
stücke**

Schnelle Montage

Vielseitig – langlebig – preiswert

Gülle-Endlager, Biogasfermenter, Gärrestlager...

**ATG** Agro- und Gülle-Technik

ATG GmbH • Lättfeld 2 • 6142 Gettnau • T 041 980 62 43



Hasentalstrasse 9 • 8934 Knonau



Maschinencenter  
3513 Bigenthal • Tel. 031 705 10 10  
www.steckag.ch





**Fliegl VFW 3000**  
**Druckfass 3000 l**, Auflaufbremse, Hydr.anschlüsse je 1 EW für Schieber+Stützfuss, Ansaugkupplung hi. + vo. li., pneum. Rührwerk, WW-GW, einsatzbereit  
**Preis: Fr. 8'800.-**  
 Telefon 071 385 12 64  
 www.kellerlandtechnik.ch

**Pflanzenschutz und Beregnung**

*Protection et arrosage*

**Spritzen**

*Pompes à traiter*



**Fliegl VFW 6200**  
**Jumbo Line, Vakuumfass**, tiefe Ausführung, GG 9t, hydr. Bremse Einleiter, 40 km/h, Konsolen für Verteileranbau, Kompr. Hertell 8000 l/min, hydr. Glockenschieber, 3m Saugrohr, 3m Saugschlauch, WW-GW  
**Preis: Fr. 24'900.-**  
 B. Burgherr 076 506 83 93  
 www.kunz-landtechnik.ch



**Amazone UF 901**  
**15m Super S2**, Jg. 2017, GW Walterscheid, Beleuchtung, Warntafeln, Pumpe 160 l/min, Hangaugleich, Wasseranschl., Schnellentleerung, Transportrollen  
**Preis: Fr. 27'500.-**  
 B. Burgherr 076 506 83 93  
 www.kunz-landtechnik.ch

**Mäusevernichter**

**SWISS MADE MAUKI**

Entscheidende Vorteile:  
 ✓ 100% Wirkung  
 ✓ 5,5 PS Honda Motor  
 ✓ mit Benzinpumpe  
 ✓ grosse Reichweite  
 ✓ feuerverzinkte Schubkarre  
 ✓ gefahrlos für Vögel & Katzen

[www.mauki.ch](http://www.mauki.ch) Tel. 071 973 80 40  
 Brühwiler Maschinen AG, 8362 Balterswil



**Hardi Ranger 2500**  
 Jg. 2015, Breite 21 m, 2500 l Inhalt, 300 l Frischwassertank, 7 Sektoren, 3-fach Düsenh. (5-Loch Dünger, Antidrift MD04, Doppelflachstrahl MDD-110-04), 200 l Pumpe, hydr. Bremse  
**Preis: Fr. 32'000.-**  
 Telefon 031 879 57 57  
 www.baumi.com

**eggerpartner**

planungen für gewerbe, industrie, landwirtschaft und wohnbauten.

[www.egger-partner.ch](http://www.egger-partner.ch)

**Futterernte-technik**

*Récolte de fourrage*



**Feraboli Mondiale 110**  
**Berggrundballenpresse**, Jg. 2016, Ballen 1.1 x 1 m, 17 Presswalzen verstärkt, Rollenketten in HD Ausführung, Netzbindung, autom. Kettenschmierung, hydr. Bremsachse, mit Garantie  
**Preis: Fr. 16'500.-**  
 Telefon 031 822 06 73

**Ballenpressen und -wickler**

*Presses et enrubanneuses*



**Krone Combi Pack 1500V**  
 Jg. 2003, 21670 Ballen, var. Ballenkammer Ø 1-1.5 m, Stabkettensystem, Rollenniederhalter, Schneidrotor 17 Messer, hydr. Bremse mit Abreissventil 40 km/h  
**Preis: Fr. 14'700.-**  
 Telefon 071 642 11 55  
 www.landtechnik-sulgen.ch

**Ihr Spezialist für Fütterungs- und Transporttechnik**

**AT2**

Agro-Technik Zulliger GmbH  
[www.agrotechnikzulliger.ch](http://www.agrotechnikzulliger.ch)

**ZIHLMANN**  
 seit 1982  
**Maschinen & Geräte AG**  
 Land-Forst-Gartentechnik  
[www.zihlmann-landmaschinen.ch](http://www.zihlmann-landmaschinen.ch)  
 Schüpfheim | 041 484 10 01 | [zihlmann.f@bluewin.ch](mailto:zihlmann.f@bluewin.ch)

**Kondor**  
 www.kondor.ch

**Wieseneggen**

**Jetzt zu Frühbezugsbedingungen**

Verkauf durch Ihren Kondor-Händler

**Generatoren:**

- mit Zapfwellenantrieb
- mit Honda-Benzinmotor
- 230V und 400V

**HONDA**

mit Anbausatz auf Ihren Motormäher

**Die Power-Motoren von Honda**

**Salz- und Düngerstreuer:**

- Einscheibenstreuer
- Zweiseibenstreuer
- Pendelstreuer

**Warmluftofen:**

Mobile Warmluftherzeuger, zum Beheizen von Hallen, Zelten und zum Trocknen von Neubauten.

**Kronenberg**  
 Maschinen und Fahrzeuge AG

Menznauerstrasse 40, 6130 Willisau, Tel. 041 970 21 33  
 Fax 041 970 42 33, [www.h-kronenberg.ch](http://www.h-kronenberg.ch)  
 email: [h.kronenberg@bluewin.ch](mailto:h.kronenberg@bluewin.ch)  
[eshop.h-kronenberg.ch](http://eshop.h-kronenberg.ch)





**TENOSPIN  
SILOBALLENFOLIE**

19my | 25my | 30my | 35my

- Mantelfolie für Mais- und Grasballen
- Rundballennetze
- Folienrecycling

**Aemisegger Agro-Bedarf**

Haufen 208 | 9426 Lutzenberg  
T +41 71 888 61 32 | F +41 71 888 61 36  
www.aemisegger-agro.ch | info@aemisegger-agro.ch



**Mascar 2100-S, neu!**

einziges **Rundballenwickler** mit Springmesserschere, drehbare Zugöse, Walzen m. 4 Endlosriemen, hydr. Klemmarm, Ballenablage nach hi., Ballen 120–150 cm, Achse verstellbar, 30 PS nötig, 844 kg, 3-Punktanbau gegen Aufpreis mögl.  
**Preis: auf Anfrage**  
Telefon 034 413 71 71  
www.strako.ch



**Welger RP 220**

**Rundballenpresse**, Netzbindung, 25 Messer Schneidwerk, absenkbarer Schneidwerkboden, autom. Kettenschmierung, Pick-up mit Rollenniederhalter, hydr. Bremsachse, top Zustand  
**Interessanter Preis!**  
Telefon 031 822 06 73

**Zu verkaufen**

**Rundballenpresse KUHN I-BIO OC 14**, 12'000 Ballen, Jg. 2010

**Rundballenpresse KUHN I-BIO OC 14**, 7'000 Ballen

**Rundballenpresse Deutz Compacmaster**, 6'100 Ballen

**Rundballenpresse CLAAS Uniwrap 455**, 2'600 Ballen, Jg. 2013, neuwertig, sehr gepflegt, ab Kunde

**McHale Fusion 2**, Jg. 2011, 20'500 Ballen

**Rundballenpresse CLAAS Rollant 35 RC**, neuwertig, 300 Ballen

**Ballenwickler ELHO 15.2A**, gezogen oder an Dreipunkt, nur 500 Ballen

**Ballenwickler Kverneland**, für Quaderballen, Typ UN7655, mit Doppelsatellit

B. Kaufmann AG  
6246 Althshofen  
Telefon 062 748 30 80



www.adbachmannag.ch



**McHale F 550**

**Occ.**, ABM Pendel Pick-up, 23 Messer Rotor, ab grossem Service

**Preis: auf Anfrage**  
Tobias & Markus Brunner  
Telefon 079 299 45 69



**McHale W 2020**

**3-Punkt-Wickler**  
**Preis: auf Anfrage**  
ABM Maschinen  
Tobias & Markus Brunner  
Telefon 079 299 45 69



**MASCHIO Rundballenpressen**  
Festkammer Wickelkombination

Neu



**Mantelfolien- und Netzbindung kombiniert**

**HOWALD**  
LANDTECHNIK

3033 Wohlen BE,  
Ballmoosweg 10  
031 822 06 73, www.howald-landtechnik.ch

**Heuer**

*Pirouettes*



**Krone KW6.72**

**Demo-Kreiselheuer**, Jg. 2016, 6 Kreisel à 7 Zinken, Arb.br. 6.7 m, Transp.br. 2.85 m, Grenzstreueinrichtung hydr., Stützrad vorne, Beleuchtung  
**Preis: Fr. 12'800.–**  
Telefon 062 897 14 66  
www.odermatt-lm.ch



**Kuhn GF 582**

**Kreiselheuer, neu**, Arb.br. 5.8 m, mech. Grenzstreueinrichtung auf beide Seiten, Stützrad, Beleuchtung  
**Preis: auf Anfrage**  
Telefon 071 642 11 55



www.landtechnik-sulgen.ch



**Kuhn GF 8712 T GII**

**Kreiselheuer, neu**, Arb.br. 8.7 m, 8 Kreisel, Fahrwerk, hydr. Grenzstreueinrichtung, Doppelstützrad, Vorgebendeaushebung HLC  
**Preis: auf Anfrage**  
Telefon 071 642 11 55



www.landtechnik-sulgen.ch



**Pöttinger Hit 910AZ**

**Kreiselheuer**, Jg. 2009, Arb.br. 8.6 m, 8 Kreisel  
**Preis: Fr. 7'500.– inkl. MwSt.**  
Kontakt: Marco Kunz  
Telefon 079 268 42 36





**SaMASZ® Heuernteprogramm**

**Telefon 044 954 22 06**  
www.trittentraktoren.ch info@trittentraktoren.ch



**SIP Spider 615 H PRO**

**Anbau-Kreiselheuer**, Jg. 2004, Arb.br. 6.15 m, mit Schräglaufachsen für Grenzstreuen, sperrbarer Schwenkbock, Tastrad mit Oberlenkerkette, GW, Zinkenverlustsicherung  
**Preis: Fr. 6'500.–**  
Telefon 041 850 15 33  
www.knuesel-sepp.ch

**Mähwerke**

*Faucheuses*



**Fendt 3060 FP**

**Demo-Frontscheibenmäherwerk**, Jg. 2019, Pendelbock, hydr. klappbare Aussenschütze, 6 Mähscheiben, Arb.br. 3.06 m, Transp.br. 3 m  
**Preis: Fr. 14'800.–**  
Telefon 062 897 14 66  
www.odermatt-lm.ch

**Schwader**

*Andaineurs*



**Pöttinger Top 342**

**Demo**, 10 Std., Arb.br. 3.4 m, Kreisel-Ø 2.8 m, Transp.br. 1.95 m, 474 kg, Schwenkbock mit Herzbolzen und Dämpfungsstreben, Tandem, Tastrad, GW  
**Preis: Fr. 6'800.–**  
Telefon 041 620 44 64  
www.BAB-Technik.ch



**Fendt Cutter 3140 FPV**

**Demo-Fronttrommelmäherwerk**, Jg. 2019, 4 Trommeln, 2+2 Schwadscheiben, Pendelbock, Arb.br. 3.06 m, Schwadbreite 1.2–1.6 m, Schnellwechselhalter, Schnitthöhenverstellung  
**Preis: Fr. 14'200.–**  
Telefon 062 897 14 66  
www.odermatt-lm.ch

**JF Typ CM 305 R**

**Fronttrommelmäherwerk**, Arb.br. 305 cm, Anbau Akkord Dreieck, mit Seitenspiegel, Entlastungsfedern und Schwadscheiben, mechanisch Top  
**Preis: Fr. 3'800.–**  
Telefon 079 404 45 27



www.abm-maschinen.ch





**Krone EasyCut F 320**  
Frontscheibenmäherwerk  
neu, Jg. 2016, mit Schwad-  
trommel, Arb.br. 3.14 m,  
Transp.br. 3.00 m  
**Preis: Fr. 13'400.–**  
Telefon 062 897 14 66  
[www.odermatt-lm.ch](http://www.odermatt-lm.ch)



**Marangon 210F**  
Trommelmäherwerk,  
Jg. 2001, 420 kg, gepflegt,  
ab Service, passend zu  
Aebi TT 540 U/min rechts  
**Preis: Fr. 3'500.–**  
Telefon 033 748 87 00  
[www.riebenag.ch](http://www.riebenag.ch)

**Mähaufbereiter**

Éclateurs



**Agrar IC16 – IC18 – IC 20**  
Jg. 2020, Trennung von  
«Mähen vorne» und  
«Aufbereiten hinten» =  
leichteres Trägerfahrzeug,  
bessere Gewichtsverteilung =  
bessere Hangtauglichkeit,  
Frontmäherwerk flexibler einsetzbar –  
ohne Umstellungen z.B. für das  
tägliche Grünfutter holen  
**Preise: auf Anfrage**  
Telefon 052 631 16 00  
[www.agrar-landtechnik.ch](http://www.agrar-landtechnik.ch)



**Krone F320 M**  
Demo-Frontscheibenmäherwerk,  
Jg. 2018, 620 kg, 5 Mäh-  
scheiben + 2 mit Trommel,  
Arb.br. 3.14 m, Transp.br. 3 m  
**Preis: Fr. 12'200.–**  
Telefon 062 897 14 66  
[www.odermatt-lm.ch](http://www.odermatt-lm.ch)



**Massey Ferguson**  
DM 306 FP-KC, Demo-  
Frontscheibenmäherwerk  
mit Zinkenaufbereiter,  
Jg. 2019, Arb.br. 3 m, 990 kg,  
Pendelbock, Kompaktwin-  
kelantrieb, Schnellwech-  
selhalter für Zinken  
**Preis: Fr. 16'500.–**  
Telefon 062 897 14 66  
[www.odermatt-lm.ch](http://www.odermatt-lm.ch)



[www.knuesel-sepp.ch](http://www.knuesel-sepp.ch)

[agriHinden.com](http://agriHinden.com)



[www.kuhncenterschweiz.ch](http://www.kuhncenterschweiz.ch)

Front- Heckmäherwerk  
**Chamäleon**

- aufbereiten
- eingrasen
- breitmähen
- echter Schnitt
- sehr leicht
- schonende Aufbereitung
- geringster Kraftbedarf

**Brandneuer Aufbereiter!**  
Kommt mit jedem  
Futter klar.

swiss made  
Eigenfabrikation

**NEU!**  
«Twin-Nietpresse»

**WEPFER**  
TECHNICS AG

WEPFER TECHNICS AG Thurtalstrasse 40 8450 Andelfingen  
Tel. 052 316 24 52 [www.wepfer-technics.ch](http://www.wepfer-technics.ch)

**Auch Occasions-Modelle erhältlich!**

**KRONE**  
THE POWER OF GREEN

**VOUS POUVEZ VOUS Y FIER!**

**Agrar LANDTECHNIK**  
Hauptstrasse 68  
CH-8362 Balterswil  
+41 (0) 52 631 16 00  
[info@agrar-landtechnik.ch](mailto:info@agrar-landtechnik.ch)  
[www.agrar-landtechnik.ch](http://www.agrar-landtechnik.ch)

Informez-vous auprès de l'un de  
nos 83 partenaires distributeurs.



Ihr Zulieferant für Landmaschinen und Mäherzubehör:

- Brielmaier
- Transportwagen
- Brielator
- Hill Rake
- Weidepflieger
- Schwadschieber
- Farmtech
- Neu: Doppelmesser-Mähwerke an Motormäher

Besuchen Sie uns an der Agrimesse F36



Menzbergstrasse 5  
6122 Menznau  
Tel. 041 493 10 33  
[www.hill-rake.ch](http://www.hill-rake.ch)

**Motormäher**

Motofaucheuses



**Aebi AM 20**  
Jg. 2002, Mähbalken A83 1.75 m, ab Service; a.W. div. DR + Gitterräder  
**Preis: Fr. 3'850.-**  
Telefon 033 748 87 00



[www.riebenag.ch](http://www.riebenag.ch)



**Aebi AM 40**  
Eingraser, ab grossem Service, top Zustand  
**Preis: Fr. 3'600.-**  
Telefon 033 748 87 00  
[www.riebenag.ch](http://www.riebenag.ch)



[www.poettinger.ch](http://www.poettinger.ch)



**Aebi BM8**  
Jg. 2005, Schneeschild inkl. Gummischürfleiste 1.2 m, Ausleger inkl. Mähbalken 1.5 m Mulchteil beidseitig, Schneeketten, Winter-, Sommer-, Gitterräder  
**Preis: Fr. 3'200.- ab Platz**  
Telefon 055 244 24 15  
[www.elmerservice.ch](http://www.elmerservice.ch)



**Agria 3600**  
Jg. 2016, 8 Std., 5 PS, 2 Vor- und 2 Rückwärtsgänge, mit Fräse, komplett, neuwertiger Zustand  
**Preis: Fr. 3'900.-**  
Telefon 041 850 15 33  
[www.knuesel-sepp.ch](http://www.knuesel-sepp.ch)



[www.goeweil.ch](http://www.goeweil.ch)



[www.buchmanntechnik.ch](http://www.buchmanntechnik.ch)



**Agria Unihamster Comfort**  
Jg. 2016, 5 Std., 6 PS, mit Ausleger + Messerbalken ESM, 1.2 m Mulchbalken  
**Preis: Fr. 5'400.-**  
Telefon 041 850 15 33  
[www.knuesel-sepp.ch](http://www.knuesel-sepp.ch)



**Heumax 2.0 m Silomax, Twister, Vorführmodell**, Jg. 2017, 185 kg, Arb.br. 2.20 m, 3 Zinkenreihen, zu Motormäher Köppl  
**Preis: Fr. 6'900.-**  
Telefon 041 484 10 01  
[www.zihlmann-landmaschinen.ch](http://www.zihlmann-landmaschinen.ch)



**Köppl Bergtalent BT 18-2 mit Ölkühler**, Jg. 2012, 215 Std., 18 PS, Hydrostat, Turnaround-Aktivlenkung, Holmen höhenverstellb., Mähantrieb mit Fingerbalken 2.23 m, Normalschnittbalken mit Schneidwerk  
**Preis: Fr. 14'900.-**  
Telefon 041 484 10 01  
[www.zihlmann-landmaschinen.ch](http://www.zihlmann-landmaschinen.ch)



**Köppl Taurus 23 PS**  
Jg. 2019, 15 Std., Hydrostat, Achsverschiebung, Alu-Stachelwalzen mit Hartmetall-Spitzen, Doppelmesser-Portalmähwerk 3.1 m  
**Preis: Fr. 27'600.-**  
Telefon 041 484 10 01  
[www.zihlmann-landmaschinen.ch](http://www.zihlmann-landmaschinen.ch)

**Neuer Motor für Ihren Motormäher**

Ob Aebi, Rapid oder andere Motormäher – der HATZ-Diesel passt auf jeden!

**Vorteile die überzeugen:**

- Robust und zuverlässig
- Geringe Betriebskosten
- Erfüllt Abgasvorschriften
- Sehr startfreudig
- 1 Jahr Garantie
- Extrem sparsam, Dieselverbrauch rund 1/3 von Benzinmotoren

**HUMMEL Landmaschinen GmbH**  
Mitteldorfstrasse 39, 5276 Wil  
**Telefon 062 875 15 04** [www.hummel-gmbh.ch](http://www.hummel-gmbh.ch)



**Rapid Twister 140 Vorführ-Heuschieber**, Jg. 2018  
**Preis: Fr. 5'300.-**  
Telefon 031 705 10 10

**steck ag bigenthal**

[www.steckag.ch](http://www.steckag.ch)



**Lade- und Erntewagen**

Autochargeuses



**Agrar TLK Baureihe**  
Jg. 2020, 16–22 m³ Ladevol. (DIN) bzw. 24–33 m³ mittl. Pressung, echt «Swiss-Made», speziell für kleinere und mittlere Schweizer Landwirtschaftsbetriebe  
**Preise: auf Anfrage**  
Telefon 052 631 16 00  
[www.agrar-landtechnik.ch](http://www.agrar-landtechnik.ch)



**Mengele Garant 432 Ladewagen**, Jg. 1990, Eigenölversorgung, hydr. Kratzboden, hydr. Heckklappe, 33 Messer  
**Preis: Fr. 8'800.- inkl. MwSt.**  
Kontakt: Marco Kunz  
Telefon 079 268 42 36



**SIP 22/9**  
Jg. 2001, revidiert, sehr guter Zustand  
**Preis: Fr. 8'850.-**  
Telefon 041 484 10 01  
[www.zihlmann-landmaschinen.ch](http://www.zihlmann-landmaschinen.ch)

**HAMMER-Angebot:**



**Strautmann Zelon CFS 2901 Rotor-Ladewagen**, Vol. 27 m³ nach DIN, 45.9 m³ mittl. Pressung, 32 Messer, Knickdeichsel, Bereifung 500/50-17 14 PR, MFK 40 km/h inkl., Bremse hydr. 1-Leiter! Demomaschine  
**Preis: Fr. 49'500.- inkl. MwSt.**

Verlangen Sie die unverbindliche Dokumentation! Verkauf und Lieferung über den Fachhandel.

Agro-Technik Zulliger GmbH  
Import Strautmann  
Bernstrasse 13c  
6152 Hüswil  
Telefon 062 927 60 05  
[www.agrotechnikzulliger.ch](http://www.agrotechnikzulliger.ch)

**Verschiedenes**

Divers

**Zu verkaufen**

**Frontmäherwerk KUHN PZ321FP**, ab Vorführung  
**Frontmäherwerk KUHN PZ300**, Jg. 2011  
**Heckaufbereiter KUHN TC320**, ab Vorführung  
**Heckmäherwerk KUHN FC 283**, m. Aufbereiter, Jg. 2007  
**Heckaufber. VICON TK 210**  
**Kreiselheuer KUHN GF582**, 6 Kreisel mit je 5 Zinken, Arb.br. 5.75 m, ab Ausstellung

B. Kaufmann AG  
6246 Altishofen  
Telefon 062 748 30 80



[www.lingg-agrartechnik.ch](http://www.lingg-agrartechnik.ch)



**Transport und Umschlag**

*Transport et manutention*

**Ballengreifer**

*Pincés à balles*



**Fendt 900-1900**  
**Rundballenzange neu**, ab GVS Agrar Schaffhausen, Lieferung gegen Aufpreis  
**Preis: Fr. 2'500.-**  
 Kontakt: Michael Kern  
 Telefon 052 631 19 10  
[www.gvs-agrar.ch](http://www.gvs-agrar.ch)



**Kramer KL 19.5 (550/5055)**  
**Swiss Edition**, Demo, 5 Std., 48 PS, Überladehöhe 3.1 m, Kipplast 1.8 t, Gew. 3.6 t, Schwingungsdämpfer, Schnellwechselplatte hydr. Euro 8, MFK 30 km/h grün  
**Preis: Fr. 59'900.-**  
 Kontakt: Dennis Wallach  
 Telefon 052 631 16 14  
[www.gvs-agrar.ch](http://www.gvs-agrar.ch)

**Front- und Hecklader**

*Chargeurs*



**Babini Alphatec BHT 15450, Heckstapler**, Hublast 1.5 t, max. Arbeitsdruck 170 bar, Hubb. 4.5 m, 1 DW erforderlich, hydr. Oberlenker, m. Ballengabel  
**Preis: Fr. 7'900.-**  
 Telefon 071 385 12 64  
[www.kellerlandtechnik.ch](http://www.kellerlandtechnik.ch)

**Hoftrac**

*Véhicules de manutention*



**Kramer KL 25.5T (5065T)**  
**Swiss Edition**, Demo, 5 Std., 48 PS, Überladehöhe 4 m, Kipplast 2.5 t, Gew. 4.3 t, Schwingungsdämpfer, Druckentlastung 3. Steuerkreis an der Schnellwechselplatte (hydr. System Kramer), MFK 30 km/h grün  
**Preis: Fr. 73'500.-**  
 Kontakt: Dennis Wallach  
 Telefon 052 631 16 14  
[www.gvs-agrar.ch](http://www.gvs-agrar.ch)



**Gehl, Weidemann, Schaffer, 25-50 PS**  
**Preise: ab Fr. 27'500.-**  
 Telefon 078 766 42 43

**FJ Jungo**  
[www.jungofelix.ch](http://www.jungofelix.ch)

# HELI

## NEW H-SERIE // 1.5-3T

ERGONOMISCH-KOMFORTABEL-LEISE

NETTOPREIS  
 AB CHF **16800.-**

- Dieselmotor Isuzu C240PKJ-30
- Hydraulischer Seitenschieber
- Duplex und Triplex Hubgerüst
- Elektrischer Fahrwahlschalter
- Superelastic- oder Luftbereifung
- Gabellänge 1150 mm
- 24 Monate Garantie

**CPCD 15H** AB 16800.-    **CPCD 25H** AB 17900.-    **CPCD 30H** AB 20500.-



UNIMAX AG | DINTIKON | 056 616 70 30 | UNIMAX-STAPLER.CH

## HEU-DOSIERGERÄT

- Fix montiert, Bleche klappbar
- Für Transport hydr. anheben
- Grosser Einfülltrichter
- Kleine Gesamtabmessungen
- Stufenloser Antrieb, 0.75 kW
- Gleichmässige Ballen
- Hoher, konstanter Durchsatz
- Einfacher Betrieb

Opt.: Elektromotor 15kW für Pressenantrieb

**- Quader - Maispresse**  
 Kompakt, leicht, sparsam, max. Ballendichte

**- Wurfgebläse Gras/Mais**  
 Sehr hohe Laufruhe auch bei Gras

**- Dosierwagen Gras/Mais**  
 18/22 m³, sehr leicht, kompakt, grosse Bereifung

**- Antriebseinheit Gebläse**  
 Fahrtrieb für jedes Gelände, sehr kompakt

Entwicklung / Prototypenbau / Spezialanfertigungen / Maschinenarbeiten

### LISIBACH MASCHINENBAU AG

Eistrasse 11, 6102 Malters    Tel: +41 (0)41 930 02 66    [www.lisibach-mb.ch](http://www.lisibach-mb.ch)



# LERCH Dulliken GmbH

Land • Forst • Kommunal • Gartenmaschinen  
4657 Dulliken Tel. 062 295 10 09 [lerch-dulliken.ch](http://lerch-dulliken.ch)

## TOYO

DER HOFLADER für die Schweiz  
ALLES IST MÖGLICH



Neu eingetroffen:  
Toyo 810-Elektro

powered by  
**Kubota**

Besichtigung nach  
Voranmeldung möglich



Verschiedene Modelle  
zum Spitzenpreis!



**TOYO** HOFLADER

**BONDIOLI & PAVESI**  
Fahrertrieb

**BUCHER**  
HYDRAULICS  
Hydraulikkomponenten

## MINILADER SHERPA

Der grosse Helfer für enge Arbeitsverhältnisse!  
Fahrzeugbreite 76 cm, passt durch fast jede Türe.  
Viele verschiedene Werkzeuge verfügbar.



Wendig, kompakt, einfach zu bedienen!  
Antrieb mit Honda Benzinmotor, oder elektrisch.  
Einsatz-Video sehen Sie auf unserer Homepage.

**EMS** Ersatzteil- und Maschinen-Service AG  
Land-, Forst- und Kommunaltechnik  
Gewerbe Badhus 23, CH-6022 Grosswangen  
Tel. 041 980 59 60 Fax 041 980 59 50  
[www.ems-grosswangen.ch](http://www.ems-grosswangen.ch)

## Fleury+Bessire SA

MACHINES AGRICOLES

## GEHL

**Fleury+Bessire SA – GEHL-IMPORTEUR SCHWEIZ**

+41 32 422 42 47 / +41 79 408 43 48 / +41 32 422 49 56  
[info@fleury-bessire.ch](mailto:info@fleury-bessire.ch) / [www.fleury-bessire.ch](http://www.fleury-bessire.ch)

## KS FÖRDERTECHNIK

Dienstleistung ist unsere Stärke

**Kauf**  
**Miete**  
**Leasing**  
MFK möglich

EP Gabelstapler  
2.5T XF Serie  
Auch mit  
Geländebereifung  
erhältlich

Kurth & Scheidegger GmbH  
Brunnmattstrasse  
3414 Oberburg

Tel. 034 423 14 43  
[info@staplereinkauf.ch](mailto:info@staplereinkauf.ch)  
[www.kurth-scheidegger.ch](http://www.kurth-scheidegger.ch)





**Kramer KL32 Radlader**  
 Jg. 2014, 120 Std., Hubkraft 4t, Reisskr. 3.5t, Kipplast 3.2t, Überladehöhe 3.1 m, 30 km/h MFK, hydr. Schnellwechsel, Teleskop-Ladeanlage mit Parallelkinematik, inkl. Schaufel 1.85 m 0.85 m<sup>3</sup>; opt.: Palettengabel mit Seitenschub/Ballenzange/Greifgabel  
**Preis: Fr. 68'000.-**  
 Telefon 062 897 14 66  
[www.odermatt-lm.ch](http://www.odermatt-lm.ch)



**Thaler 2238S**  
 Jg. 2019, 38 PS, Hydrostat, 1 t Kipplast 1.24 t Hubkraft, Schaufeldrehpunkt auf 2.8 m, Multifunktionslenksäule, Brutto Fr. 41'000.-  
**Preis: Fr. 35'000.-**  
 Telefon 026 672 93 20  
[www.seelandtechnik.ch](http://www.seelandtechnik.ch)



Christian Tritten | Bläsmühle 16 | 8322 Madetswil  
**TRITTEN**  
**Traktoren & Landmaschinen**  
 Gartengeräte | Forstmaschinen | Konstruktionen | Reparaturen | Masch. Beratung

Tel. +41 (0) 44 954 22 06 | Fax +41 (0) 44 954 28 16 | [www.trittentraktoren.ch](http://www.trittentraktoren.ch)

**www.viehwagen.ch**  
 Jetzt Offerte verlangen!

**Teleskoplader**

*Chargeurs  
 télescopique*



**Terex, Kramer, Manitou**  
 div. Occasionen  
**Preise: ab Fr. 39'999.-**  
 Telefon 078 766 42 43



**Weidemann T5522 Demo**, 68 PS, hydrostat.  
 Allrad 30 km/h, verstellb. Lenksäule, druckloser Rücklauf vo., Ladeschwingendämpfung, Schnellwechsler Euro hydr.  
**Preis: auf Anfrage**  
 Telefon 071 642 11 55  
[www.landtechnik-sulgen.ch](http://www.landtechnik-sulgen.ch)

**SkyAccess**

SkyAccess AG  
 Beratung & Verkauf  
 von Arbeitshebebühnen  
 CH-4702 Oensingen



**GL 14.70 Classic**  
**Raupenarbeitsbühne**, Jg. 2004, 4000 Std.  
 Honda Benzinmotor, 230 V El. motor, Tragkr. 200 kg, Arb.h. 14 m, Reichw. 7 m  
**Preis: Fr. 22'800.-** exkl. MwSt.



**DenkaLift JR10**  
**Anhängerarbeitsbühne**, Jg. 1996, 230 V El. motor, Tragkraft 120 kg, Arbeitshöhe 10 m, Reichweite 6 m  
**Preis: Fr. 12'900.-** exkl. MwSt.



**Nissan DX25**  
**Dieselgabelstapler**, Jg. 2006, ca. 2700 Std., Hublast 2.5 t, Hubhöhe 4.5 m  
**Preis: Fr. 14'600.-** exkl. MwSt.



**BiBi 510**  
**Raupenscherenbühne**, Jg. 2014, ca. 50 Std., Tragkraft 200 kg, Arbeitshöhe 5 m, Honda Benzinmotor  
**Preis: Fr. 12'800.-** exkl. MwSt.



**Raupendumper HS400**, neu, Jg. 2018, Benzinmotor GX200, mit Selbstlademulde, 12 Monate Garantie  
**Preis: Fr. 7'000.-** exkl. MwSt.



**Skyjack SJIII 3215**  
**Scherenarbeitsbühne**, Jg. 2008, Tragkraft 230 kg, Arbeitshöhe 6.6 m  
**Preis: Fr. 4'600.-** exkl. MwSt.

[www.skyaccess.ch](http://www.skyaccess.ch) Tel. +41 61 816 60 00

**IHR PARTNER FÜR  
 PROFESSIONELLE HOF-  
 UMSCHLAGGERÄTE**

Dauernd aus Eintausch/Leasing gebrauchte Hof- und Teelader im Angebot!!!

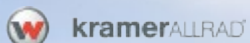

Nutzfahrzeuge 5704 Egliswil 056 558 92 82  
 Baumaschinen 5242 Birr-Lupfig 078 766 42 43 [www.wildy.ch](http://www.wildy.ch)



Anhänger

Remorques



**Goldhofer 3-Achs-Jumboanhänger 24t**, blattgedert mit Luft Eurobremse, Brücke 10x2.55m, Brückenhöhe 90cm, Alubordwände 60cm, Alu-Auffahrrampen, sehr guter Zustand, ab MFK 40km/h  
**Preis: auf Anfrage**  
 Telefon 079 404 87 06  
[www.fahrzeuge-sh.ch](http://www.fahrzeuge-sh.ch)



**Metaltech PH 2 – PH 30 neue Hakenliftanhänger**, div. Modelle 2–21 t Nutzlast, Optionen: hydr. Containerverriegelung/Achsabstützung, 2-Kreis-Bremssysteme mit ALB, Funk- und Kabelsteuerungen, versch. Mulden und Pritschen  
**Preise: auf Anfrage**  
 weitere Modelle a. Anfrage  
 Telefon 041 448 10 56  
[www.buchmanntechnik.ch](http://www.buchmanntechnik.ch)

Ballenwagen Query RS12



Plattform 7.00x2.50 m, ausziehbares Gatter hinten, 1-Leiter Bremse, ab MFK  
**Preis: Fr. 19'500.–**  
 Telefon 041 761 09 83  
 Weitere Ausführungen auf Anfrage.

**WISMER** LANDTECHNIK  
[www.viehwagen.ch](http://www.viehwagen.ch)



**Wagner Jumbo-Ballen-transportanhänger**, Jg. 2017, versch. Plateauanhänger 5–10m, 2+3-achsiger, n. W. Luft- od. Blattfederung, Brückenhöhe 1m (17" Ber.) 1.1m (19" Ber.), BPW Achsen 300x200mm Bremse  
**Preise: auf Anfrage**  
 Telefon 079 404 87 06  
 Weitere Bilder unter [www.fahrzeuge-sh.ch](http://www.fahrzeuge-sh.ch)

Wir fertigen in Deutschland ganz individuell für Sie

Profitieren Sie von günstigen Angeboten – teilweise ab Lager verfügbar!



2-Achs-/3-Achs-Anhänger 14–18 t/24 t

Tandem-/Wannenkipper 14–24 t

Tridem-Wannenkipper 31 t

Baustellen-, Erd- und Sandmulde

**WAGNER**

Fahrzeugbau GmbH

Markus Sigg GmbH · Dorfstr. 32 · 8239 Dörflingen  
 079 404 87 06 · [info@sigg-sh.ch](mailto:info@sigg-sh.ch) · [www.sigg-sh.ch](http://www.sigg-sh.ch)

Kipper

Remorques basculantes



**Krampe HP20 Muldenkipper 22t**, Fahrwerk und Heckklappe neu gelagert, Bremsen neu Luft Euro, sandgestrahlt und frisch lackiert, ab MFK 40km/h gewerblich  
**Preis: auf Anfrage**  
 Telefon 079 404 87 06  
 Weitere Bilder unter [www.fahrzeuge-sh.ch](http://www.fahrzeuge-sh.ch)



**Wagner Kipperzug Vorführmodell**, Jg. 2019, Tandemkipper 21t und 2-Achskipper 18t, mit Rollplane, Bereifung 445/65 R22.5, Bordwände 1.6m, ab MFK 40 km/h  
**Preis: auf Anfrage**  
 Telefon 079 404 87 06  
 Weitere Bilder unter [www.fahrzeuge-sh.ch](http://www.fahrzeuge-sh.ch)

Tiertransporter

Chars à bétails

Viehwagen Query RB 50H



hydr. absenkbar mit Aluboden, Blache, ausziehbare Gatter 4m, hydr. Bremse 30km/h  
**Preis: Fr. 19'000.–**  
 Telefon 041 761 09 83  
 Weitere Modelle ab Lager lieferbar.  
**WISMER** LANDTECHNIK  
[www.viehwagen.ch](http://www.viehwagen.ch)



Schlauch-Service

Kuriger Landmaschinen AG

Landmaschinen- und Traktorenwerkstatt

8847 Egg · Tel. 055 412 22 44  
[info@kuriger-landmaschinen.ch](mailto:info@kuriger-landmaschinen.ch)

Allzweckanhänger Müller

Ob 1-, 2- oder 3-achsiger, mit Klemmvorrichtung oder Kranaufbau, für Vieh- oder Maschinentransport, Rundballen, Kleinballen, Quaderballen, Paloxen, Paletten oder andere Transportarbeiten... mit der kippbaren Brücke ist dieser Anhänger noch universeller einsetzbar. Brückenhöhe ab 80 cm.

Alle unsere Anhänger sind mit Schnellläuferachsen (CARS21) ausgerüstet.



Ihr Anhänger nach Mass mit dem besten Preis-/Leistungsverhältnis. Verlangen Sie unverbindlich Unterlagen oder eine Offerte.

**Jürg Müller AG**, Landmaschinen, 5078 Effingen  
 Telefon 062 876 10 16, [www.mueller-landmaschinen.ch](http://www.mueller-landmaschinen.ch)



PNEUHAUSLEU.CH

Swiss Finish Swiss Garantie

Fast alles ist möglich!

M.B. ANHAENGER  
 mb-anhaenger.ch  
 DÜSSHANG

Dexter 25

MBCAR 35 Hochlader

8374 Dussnang Nat. 079 605 04 42 Fax 071 977 10 51 [info@mb-anhaenger.ch](mailto:info@mb-anhaenger.ch)  
**mb-anhaenger.ch**



AMMETER AG

Tel. 027 472 78 78

[info@ammeterag.ch](mailto:info@ammeterag.ch)

[www.ammeterag.ch](http://www.ammeterag.ch)





**Hang-  
mechanisierung**

*Mécanisation  
de montagne*



**Schilter LT**

40 PS, mit vielen Ersatzteilen dazu nach Auswahl  
**Preis: Fr. 4'800.- ab Platz**  
Telefon 041 850 15 33  
www.knuesel-sepp.ch

**Transporter /  
Kommunal**

*Transporteurs /  
communal*



**Aebi TP 78 Radst. lang**

Jg. 2001, 4600 Std., Kabine gefedert, 5 Hydr.anschlüsse, Allrad permanent, Verdrehdämpfung, Federspeicherbremse; a.W. DR vo.+hi.  
**Preis: auf Anfrage**  
Telefon 079 681 65 51  
www.lomag.ch

**Aufbaugeräte**

*Outils  
interchangeables*



**Lüönd Swiss Leader**

Ladegerät 21 m³, hydr. Hecktor, passend zu Reform Muli mit langem Radstand  
**Preis: Fr. 16'100.-**  
Telefon 079 602 62 22  
www.uu-landmaschinen.ch



**Aebi TP 420**

Jg. 2018, 350 Std., Front gefedert, 16/16 Halbgang Getriebe; optional: DR vo.+hi., Allradlenkung, Vollfederung, Ladegerät LD 32L  
**Preis: auf Anfrage**  
Telefon 079 681 65 51  
www.lomag.ch



**Lüönd Ladegeräte**

Swiss Profi + Swiss Leader, Jg. 2018, 20 Std., 21 m³  
**Preis: je Fr. 31'000.-**  
Telefon 041 850 15 33  
www.knuesel-sepp.ch



**Reform Transporter**

Muli T7, Jg. 2017, 480 Std.  
**Preis: auf Anfrage**



**Schmid + Mägert AG**

3713 Reichenbach  
M. Jungen 079 320 05 40  
U. Studer 079 706 95 09  
B. Gerber 079 706 48 28  
www.s-m.ch



www.bab-technik.ch



www.mcreb.ch

**Pumpfässer aus dem Toggenburg**



Mehr als 100 Fässer produziert und ausgeliefert!

Leichtbau-  
Schleppschlauch  
nur 280 kg



9656 Alt St. Johann  
079 696 64 86

Mehr Informationen und Preise unter [www.huserlandmaschinenag.ch](http://www.huserlandmaschinenag.ch)

- spezielle **Neuentwicklung** für Volks- und Tourismusnähe konzipiert
- Aufbau auf sämtliche Marken möglich
- weniger Emissionen
- kaum noch Gerüche
- bis 30% mehr Ertrag
- teils Kantone mit Zuschüssen

**Zweiachsmäher**

*Faucheuses  
à deux essieux*



**Aebi TT 211**

Jg. 2015, 697 Std., 40 km/h, 2 zus. DW, H/V Doppelrad, ab gr. Service, MFK bereit; a.W. Pöttinger Alpin 261 Mähwerk, Molon Bandheuer mit Kombiheuer  
**Preis: auf Anfrage**  
Telefon 055 412 22 44  
info@kuriger-landmaschinen.ch



**Aebi TT 240**

2640 Std., 81 PS, Hydrostat, Klima, Topzustand, ab MFK  
**Preis: auf Anfrage**  
Telefon 079 602 62 22  
www.uu-landmaschinen.ch



**Aebi Rasant RS 2205T**

Jg. 2003, 3480 Std., total revidiert, guter Zustand, ab Service, MFK bereit  
**Preis: Fr. 29'900.-**  
Telefon 041 484 10 01  
www.zihlmann-landmaschinen.ch



**Aebi TT 211**

Demo, Jg. 2018, 450 Std., Fronthidr. mit Seitenschub + Heckhydr. HK je 1.2t, Klima; optional: Doppelrad  
**Preis: Fr. 88'000.-**  
Telefon 079 681 65 51  
www.lomag.ch



**Aebi TT 50**

5050 Std., Front- u. Heckhydr., 30 km/h 8/8 Wendeger., ab Service; optional: DR hi., MFK (+ Fr. 750.-)  
**Preis: Fr. 17'900.-**  
Telefon 079 681 65 51  
www.lomag.ch



**Reform Metrac G6**

Jg. 2006, 4045 Std., sehr guter Zustand, ab Service + MFK  
**Preis: Fr. 39'800.-**  
Telefon 041 484 10 01  
www.zihlmann-landmaschinen.ch



**Reform Metrac H5X**

Jg. 2007, 3200 Std., 59 PS, Hydrostat, 40 km/h, Allrad, Fronthubw. m. Seitenverschub, Hydr. Entlastung an Front- u. Heckhubw., ab Service + MFK; Option: 2 Paar DR Schaad à Fr. 850.-  
**Preis: Fr. 61'500.-**  
Telefon 041 620 44 64  
www.BAB-Technik.ch



**Reform Metrac**

H8 X, Jg. 2017, 250 Std.  
**Preis: auf Anfrage**



**Schmid + Mägert AG**

3713 Reichenbach  
M. Jungen 079 320 05 40  
U. Studer 079 706 95 09  
B. Gerber 079 706 48 28  
www.s-m.ch



**Reform Metrac 3003S**

Jg. 1994, 2736 Std., sehr guter Zustand, ab Service, MFK bereit  
**Preis: Fr. 25'800.-**  
Telefon 041 484 10 01  
www.zihlmann-landmaschinen.ch



www.sebastian-mueller-ag.ch





**Traktoren**  
**Tracteurs**



**Bührer MFD 4/10**  
Jg. 1963, 40 PS, Hydraulik abgedichtet, Schaltkulisse innen neu, intakter Ford Diesel-Motor!  
**Preis: Fr. 4'200.-**  
Telefon 062 865 50 50  
www.agri.hinden.com



**Claas Ares 696 RZ**  
Jg. 2005, 4520 Std., 140 PS, 4 DW, DL-Anlage EU, Load Sensing Hydrauliksystem, Kotflügel vo. schwenkbar, Bremsen revidiert, neue Speisehydr. + LS-Pumpe, ab gr. Service + MFK  
**Preis: Fr. 59'400.-**  
Telefon 055 244 24 15  
www.elmerservice.ch

**MARTIN RUCKLI AG**  
Traktoren & Landmaschinen  
www.ruckliag.ch

**90 Jahre Hürlimann**  
das Weihnachtsgeschenk  
im Mst. 1/32  
Limitiert auf 250 Stk.  
[www.powertrac.ch](http://www.powertrac.ch)



**Claas Arion 460 CIS+ Demo**, Jg. 2019, 40 Std., 140 PS, FZW, FH, VA-Federung Einzelrad, 110l/min Load Sensing Hydr.pumpe, Power Beyond Anschl. Kat. 4, FL-Konsole, ISO-BUS; a.W. GPS mit RTK Signal und autom. Lenkung  
**Preis: Fr. 117'900.-**  
B. Burgherr 076 506 83 93  
www.kunz-landtechnik.ch



**Claas Axos 340 CX**  
Jg. 2009, 2890 Std., 100 PS, 3 DW, Revershift + Twinshift, EHR, K80, sehr gepflegt, top Zustand, frisch ab gr. Service + MFK  
**Preis: Fr. 39'800.-**  
Telefon 055 244 24 15  
www.elmerservice.ch



**Deutz-Fahr Agrotion 6190 TTV**, Jg. 2013, 3400 Std., 190 PS, Getr. stufenlos, FH, DL-Bremsanlage EU+CH, Lufttrockner, LED Arbeitsscheinwerfer, ISOBUS  
**Preis: Fr. 89'000.-**  
Kontakt: Christian Walder  
Telefon 052 631 19 30  
www.gvs-agrar.ch



**Deutz-Fahr Agrotion 6215 TTV**, Jg. 2018, 1060 Std., Getr. stufenlos, FZW, FH, DL-Bremse, ISOBUS, CH+EU-Luft, Piton Fix, K80  
**Preis: Fr. 139'000.-**  
Kontakt: Michael Kern  
Telefon 052 631 19 10  
www.gvs-agrar.ch



**Deutz-Fahr Agrotion 6190 TTV**, année 2013, 3400 h, 190 cv, boîte continue, relevage av., freins à air CH+UE, déshumidificateur, ISOBUS  
**Prix: Fr. 89'000.-**  
Contact: Manuel Amstutz  
Téléphone 079 515 37 04  
www.gvs-agrar.ch



**Deutz-Fahr Agrotion 6215 TTV**, année 2018, 1060 h, boîte continue, P.D.F. av., relevage av., freins pneum., ISOBUS, air CH+UE, Piton Fix, boule K80  
**Prix: Fr. 139'000.-**  
Contact: Gaëtan Lavanchy  
Téléphone 079 638 22 39  
www.gvs-agrar.ch



**Fendt 313 S4 Vorführmodell**, Jg. 2016, 540 Std., 138 PS, 4 DW, Getr. stufenlos, FZW, FH m. Entlastung, DL-Bremse, Kabinen- u. VA-Federung, Klima, hydr. Oberlenker  
**Preis: auf Anfrage**  
Telefon 062 897 14 66  
www.odermatt-lm.ch

**Eggers-Dynamometer**  
Europas Nr. 1 in der Leistungsmessung  
**Bäurle Agrotechnik GmbH**  
Barzingergasse 4, 8240 Thayngen  
Telefon: +41 52 649 35 13  
+41 79 478 85 66  
www.baeurle.ch, info@baeurle.ch

[www.wieseneggen.ch](http://www.wieseneggen.ch)



**Hürlimann XA 90**  
Jg. 2012, 2400 Std., 90 PS, 45/45 Gang Getr., 3 DW, FZW, FH, 3-fach Lastschaltung, top Zustand  
**Preis: Fr. 29'850.-**  
Telefon 079 681 65 51  
www.lomag.ch



**John Deere 7280R**  
année 2012, 2210 h, 280 cv, boîte continue, PDF av., relevage av., 5 DE, freins à air, très bon état, grand service fait 05/19 et expertisé  
**Prix: Fr. 95'000.-**  
Contact: Manuel Amstutz  
Téléphone 079 515 37 04  
www.gvs-agrar.ch



**John Deere 7280R**  
Jg. 2012, 2210 Std., 280 PS, Getr. stufenlos, FZW, FH, DL-Bremse, 5 DW, sehr guter Zustand, ab grossem Service + MFK 05/19  
**Preis: Fr. 95'000.-**  
Kontakt: Christian Walder  
Telefon 052 631 19 30  
www.gvs-agrar.ch



**Landini Rex 85 GT**  
Jg. 2005, 2524 Std., Power Shuttle, klappbarer Sicherheitsrahmen, 14.9R38 // 280/70 R20  
**Preis: Fr. 27'500.- inkl. MwSt.**  
Kontakt: Marco Kunz  
Telefon 079 268 42 36

**MOLTEC**  
Ersatzteile für Achsen und Getriebe  
Wir sind der Ansprechpartner für den Fachhandel

**MOLTEC AG**  
Industriestrasse 37  
3178 Böisingen  
Fon 031 740 740 0  
Fax 031 740 740 9  
info@moltec.ch  
www.moltec.ch

**CARRARO**  
Autorisierter Händler für Ersatzteile



**Fendt GT 380**  
Preis: Fr. 23'000.-  
Telefon 079 603 05 56

**SCHALLBERGER**  
www.schallberger.ch

**OFFICINA VISINONI**  
OFFICINA VISINONI  
Pedemonte - CH-7741 San Carlo  
Poschiavo - Svizzera  
+41 81 844 01 24 | officina@visinoni.ch

**KRALLEN-SPIKES BEST-GRIP ZUR SELBSTMONTAGE**

für **Auto, Jeep, ATV**  
**Motorräder, Mountainbike**  
**Traktoren, Raupen**  
**Baumaschinen**  
**Schuhzeug für Pferde**  
**Schuhe und mehr!**

Service - Zuverlässigkeit - Höflichkeit  
[www.visinoni.ch](http://www.visinoni.ch)



# Traktoren von CLAAS.

Tier & Technik

Halle 9.1 - CLAAS  
Händlervereinigung  
Ostschweiz



Aussengelände  
CLAAS Partner  
Mittelland / Zentral



**Abverkauf  
Demotraktoren**

Typ	Jg	PS	h	Stufenlos	Steuer- geräte	Bereifung	Garantie bis	Preis
NEXOS 240 VE	2019	103 PS	50 h		4	360/70 R28 - 280/70 R16	09.2022	CHF 89'600.00
NEXOS 240 VL	2018	103 PS	100 h		4	380/70 R28 - 260/70 R16	08.2021	CHF 76'100.00
ELIOS 220 Kabine	2018	85 PS	400 h		3	540/65 R30 - 420/65 R20	08.2021	CHF 63'300.00
ELIOS 240 Kabine	2018	103 PS	180 h		3	420/85 R30 - 375/75 R20	10.2021	CHF 76'100.00
ARION 420 CIS	2018	100 PS	250 h		5	480/70 R34 - 380/70 R24 230/95 R44 - 250/85 R28	08.2021	CHF 97'200.00
ARION 460 CIS+	2018	140 PS	300 h		5	600/65 R38 - 480/65 R28	09.2022	CHF 111'300.00
ARION 460 CIS+ + FL100	2018	140 PS	250 h		5	600/65 R38 - 480/65 R28	04.2022	CHF 128'800.00
ARION 460 CIS+ + FL120	2018	140 PS	300 h		5	600/65 R38 - 480/65 R28	08.2021	CHF 123'000.00
ARION 510 CMATIC CIS+	2018	125 PS	350 h	✓	6	600/65 R38 - 480/65 R28	09.2021	CHF 131'200.00
ARION 550 CIS	2018	165 PS	300 h		6	650/65 R38 - 540/65 R28	08.2021	CHF 127'600.00
ARION 550 CMATIC CIS+	2018	165 PS	300 h	✓	6	650/65 R38 - 540/65 R28	07.2021	CHF 148'100.00
ARION 660 CMATIC CIS+	2018	205 PS	400 h	✓	4	710/60 R42 - 600/60 R30	09.2021	CHF 156'900.00
ARION 660 CMATIC CEBIS	2018	205 PS	400 h	✓	6	710/60 R42 - 600/60 R30	04.2022	CHF 173'300.00
AXION 830 CMATIC CEBIS	2019	235 PS	180 h	✓	6	710/70 R42 - 600/70 R30	12.2022	CHF 210'800.00

Preise netto inklusive MwSt.  
Zwischenverkauf vorbehalten.

**Jetzt Ihren CLAAS Partner oder  
Gebietsverkaufsleiter kontaktieren**

- Roger Fuchs  
Region Mittelland | 079 652 14 12
- Ruedi Bischof  
Region Ostschweiz | 079 239 93 23



Serco Landtechnik AG  
4538 Oberbipp  
sercolandtechnik.ch







**Lindner Lintrac 90**

Jg. 2014, 545 Std., 102 PS, Getr. stufenlos, FZW, FH, EFH mit Geräteentlastung, Verstellpumpe 88l/min, 5x EHS dws Steuergeräte, DR hi.+vo., DL-Bremsanlage 2

Leiter inkl. Frostschutzanl.  
**Preis: Fr. 85'500.-**  
Telefon 031 705 10 10  
www.steckag.ch

**Massey Ferguson 5711SL**, Jg. 2017, 250 Std., 110 PS, FH mit 2 elektr. DW, Heck m. 6 elektr. DE, Dyna 4, SCR, 40 km/h, von Privat zu verkaufen, wie neu!  
**Preis: Fr. 97'500.-**  
Telefon 079 773 44 89



**Massey Ferguson 5713 Dyna 6, Vorfühmod.,**

Jg. 2018, 250 Std., 130 PS, FZW, FH, 4 el. Steuerventile, LS Pumpe 100l, DL-Anlage Euro, Wendegetr. mit 6 Lastschaltstufen, 40 km/h, MFK

**Preis: Fr. 112'800.-**  
Telefon 062 897 14 66  
www.odermatt-lm.ch



**Massey Ferguson 5470,**

année 2005, 3940 h, 125 cv, 3 DE, relevage av., inverseur Power Shuttle, 4 rapport sous charge, freinremorque hydr., système hydr. OC 100l/min

**Prix: Fr. 41'600.-**  
Contact: Matthias Siegrist  
Téléphone 052 631 19 03  
www.gvs-agrar.ch



**Massey Ferguson 6255,**

année 2001, 3260 h, 100 cv, PDF av., relevage av., très bon état

**Prix: Fr. 34'800.-**  
Contact: Matthias Siegrist  
Téléphone 052 631 19 03  
www.gvs-agrar.ch



**Massey Ferguson 6470,**

année 2005, 6350 h, 125 cv, 3 DE, pont avant + cabine suspendu, hydr. Load Sensing 110l/min, relevage av., Datatronic 3

**Prix: Fr. 48'500.-**  
Contact: Matthias Siegrist  
Téléphone 052 631 19 03  
www.gvs-agrar.ch



**Massey Ferguson 6470 Dyna 6,**

Jg. 2005, 6350 Std., 125 PS, 3 DW, gefed. Vorderachse + Kabine, Load Sensing Hydr. 110l/min, FH, Datatronic 3, 40 km/h

**Preis: Fr. 48'500.-**  
Kontakt: Matthias Siegrist  
Telefon 052 631 19 03  
www.gvs-agrar.ch

**BUCHER**  
landtechnik  
www.bucherlandtechnik.ch

www.powertrac.ch

**ZETOR DEALER**

- Zetor Vertrieb Schweiz, A. Lehmann, 4512 Bellach, Tel. 032 618 18 22
- Besmer Landmaschinen, 6417 Sattel, Tel. 041 835 10 42
- Caluori&Caminada GmbH, 7405 Rothbrunnen, Tel. 081 655 18 80
- Daniel's Werkstatt GmbH, 4716 Welschenrohr, Tel. 032 639 01 69
- Gerber Landtechnik GmbH, 3283 Kallnach, Tel. 032 392 54 80
- Heinz Walter, Fahrzeug Reparaturen, 8330 Pfäffikon, Tel. 079 438 52 70

**Zetor steht für Traktoren seit 1946**



**New Holland T4.75 S**

Vorführ, Jg. 2019, 250 Std.  
**Preis: auf Anfrage**  
H.P. Fellmann GmbH  
6212 St. Erhard  
Telefon 041 921 16 37



**Same Tradition 95**

Jg. 2005, 3200 Std., 95 PS, mit Frontladerkonsole; a.W. mit Frontlader kompl.  
**Preis: auf Anfrage**  
Telefon 079 681 65 51  
www.lomag.ch



**Steyr 6155 CVT**

année 2004, 5900 h, 155 cv, boîte continue, 4 DE, freins à air, poste inversé, freins remorque CH/UE, frein hydr. avec régulateur de charge, tracteur soigné  
**Prix: sur demande**  
Contact: Manuel Amstutz  
Téléphone 079 515 37 04  
www.gvs-agrar.ch



**New Holland T5.95 EC**

900 Std., FH, FZ + FL, guter Zustand  
**Preis: auf Anfrage**  
H.P. Fellmann GmbH  
6212 St. Erhard  
Telefon 041 921 16 37



**Steyr 6155 CVT**

Jg. 2004, 5900 Std., 155 PS, Getriebe stufenlos, DL-Bremse, 4 DW, RüFa, Anhängerbremsystem EU+CH, hydr. Bremse inkl. Lastenregler, gepflegt  
**Preis: auf Anfrage**  
Kontakt: Christian Walder  
Telefon 052 631 19 30  
www.gvs-agrar.ch

**SkyAccess**  
www.skyaccess.ch



**Valtra T163D**

Jg. 2012, 2200 Std., 170 PS, Getriebe stufenlos, FH, gefederte Vorderachse, 160l/min LS-Hydr.pumpe, DL-Bremse EU+CH inkl. Duomatik, ab grossem Service + MFK  
**Preis: Fr. 86'000.-**  
Kontakt: Christian Walder  
Telefon 052 631 19 30  
www.gvs-agrar.ch



**Valtra T163D**

année 2012, 2200 h, 170 cv, boîte continue, relevage av., pont av. suspendu, 160l/min Load Sensing, freins à air CH+UE incl. Duomatic, grand service fait et expertisé  
**Prix: Fr. 86'000.-**  
Contact: Manuel Amstutz  
Téléphone 079 515 37 04  
www.gvs-agrar.ch



**Valtra A104 H4**

Demo, Jg. 2019, 95 Std., 100 PS, DL-Bremse, Hydr. bremse, 3 DW hi./2 EL vo., 98l Hydr.pumpe, Automatikzugmaul, Frontlader G4L mit Softdrive + 3. Funktion  
**Preis: auf Anfrage**  
Telefon 041 448 10 56  
www.buchmanntechnik.ch



**Valtra A134**

année 2019, 100 h, 130 cv, PDF av., relevage av., 3 DE, freins remorque hydr., freins à air  
**Prix: Fr. 86'000.-**  
Contact: Manuel Amstutz  
Téléphone 079 515 37 04  
www.gvs-agrar.ch

**SEE LandTECHNIK**  
Münchenwiler | Villars-les-Moines | 026 672 93 20

1969-2019 • 50 ANS  
MICHEL BAUDET  
ENSEMBLE DEPUIS 50 ANS  
JOHN DEERE  
www.baudet.ch



FAHREN SIE  
EINEN VON 10  
DEMO-  
TRAKTOREN



MASSEY FERGUSON

> Low-Profil-Version mit einer Gesamthöhe unter 2,44 m

> 30 Zoll Reifen für eine ausgezeichnete Seitenstabilität

> erstklassiger Arbeitskomfort



# MF 3700 AL

## DER WAHRE BERGSTEIGER

MASSEY FERGUSON IS A WORLDWIDE BRAND OF AGCO.  AGCO  
Your Agriculture Company

**GVS Agrar**

Im Majorenacker 11  
CH-8207 Schaffhausen  
info@gvs-agrar.ch  
www.gvs-agrar.ch

1734 TENTLINGEN, Jungo Landmaschinen AG  
2575 HAGNECK, Dubler Agrar Service  
3088 RÜEGGISBERG, Ramseyer Landtechnik AG  
3147 MITTELHÄUSERN, Fiechter Landmaschinen GmbH  
3179 KRIECHENWIL, Hämmerli AgroTech AG  
3225 MÜNTSCHMIER, Jampen Landmaschinen AG  
3425 KOPPIGEN/HINDELBANK, Käser Agrotechnik AG  
3433 SCHWANDEN I. E., Toni Siegenthaler AG  
3555 TRUBSCHACHEN, Wingeier AG  
3617 FAHRNI B. THUN, Walter Streit AG  
3806 BÖNIGEN, SETO Werkstatt AG  
3860 MEIRINGEN, Streich Landmaschinen GmbH  
4451 WINTERSINGEN, Flückiger Agritech AG  
4624 HÄRKINGEN, Studer & Krähenbühl AG  
4944 AUSWIL, S. Flückiger AG  
5062 OBERHOF, Kuoni Landtechnik AG  
5316 LEUGGERN, Märki Landmaschinen  
5502 HUNZENSCHWIL, Odermatt Landmaschinen AG  
6026 RAIN, Burkart Landmaschinen GmbH  
6064 KERNS, Flück Landmaschinen + Fahrzeuge AG

6130 WILLISAU, Kronenberg Hans  
6166 HASLE, Urs Unternährer AG  
6260 REIDEN, A. Leiser AG  
6314 UNTERÄGERI, Merz Karl  
6418 ROTHENTHURM, Moser Martin  
7205 ZIZERS, Kohler Landmaschinen AG  
8193 EGLISAU, Landmaschinenstation Eglisau AG  
8214 GÄCHLINGEN, GVS Agrar AG  
8308 MESIKON-ILLNAU, Gujer Landmaschinen AG  
8442 HETTLINGEN, Vögeli & Berger AG  
8476 UNTERSTAMMHEIM, Brack Landtechnik AG  
8566 NEUWILLEN, Mühlethaler Technik AG  
8580 HAGENWIL BEI AMRISWIL, Schönenberger Landtechnik  
8867 NIEDERURNEN, Landmaschinen Pfeiffer AG  
9050 APPENZEL, Fritsche Martin  
9125 BRUNNADERN, Kunz Landmaschinen  
9204 ANDWIL, Sutter Landmaschinen GmbH  
9424 RHEINECK, Lantech AG  
9445 REBSTEIN, Maschinencenter Rebstein AG  
9494 SCHAAN, Wohlwend Damian Anstalt



**Wende- und Mähtraktoren**  
*Tracteurs de fauche*



**A. Carraro TTR 6400**  
Jg. 2000, 3900 Std., total revidiert, ab Service, mit Garantie, MFK bereit  
**Preis: Fr. 26'800.-**  
Telefon 041 484 10 01  
www.zihlmann-landmaschinen.ch



**A. Carraro TTR 8400**  
Jg. 2013, 1261 Std., 68 PS, 3-Punkthydr. m. Entlastung, sehr guter Zustand, ab grossem Service, mit Garantie, Doppelbereifung möglich (Aufpreis)  
**Preis: Fr. 36'500.-**  
Telefon 041 484 10 01  
www.zihlmann-landmaschinen.ch

**GVS Agrar**  
www.gvs-agrar.ch

**Kommunaltraktoren**  
*Tracteurs communaux*



**Landini Mistral 50 mit Schneeflug**, Jg. 2001, 3630 Std., 47 PS, Fronthydraulik, Kabine, 360/70 R20 // 240/70 R16  
**Preis: Fr. 10'700.- inkl. MwSt.**  
Kontakt: Marco Kunz  
Telefon 079 268 42 36

**Räder und Pneus**  
*Roues et pneus*



**König Supertractor**  
Zustand wie neu, passt auf 315/80 R22.5, 11.00/R20, 300/80 R24  
**Preis 1 Paar: Fr. 880.-**  
**Preis 2 Paar: Fr. 1'760.-**  
Telefon 033 748 87 00  
www.riebeinag.ch



**Union Erlau/profi Alligator Plus**, zu Reifen 425/55 R17, Zustand wie neu, NP: Fr. 2852.-  
**Preis 1 Paar: Fr. 1'950.-**  
**Preis 2 Paar: Fr. 3'900.-**  
Telefon 033 748 87 00  
www.riebeinag.ch

**vosam**  
Baumaschinen  
www.vosam.ch

**BURKHARDT Landmaschinen**  
5643 Sins • Tel. 041 788 08 10  
burkhardt-sins.ch

**Feld- und Strassenpflege**  
*Entretien de terrains et routes*

**Mulchgeräte**  
*Déchiqueteuses*



**Tierre Pantera 280 Revers Front-/Heck-Schlegelmulcher**, neu, Jg. 2018, hydr. verschiebbar, 1000 U/min, Kufen, Walterscheid GW, Arb.br. 2.74 m, Doppelgehäuse m. Hardox Innenblech  
**Preis: Fr. 7'400.-**  
Telefon 026 672 93 20  
www.seelandtechnik.ch

**Wieseneggen**  
*Herses à prairie*



**Carré Prairial**  
Jg. 2014, Arb.br. 3m, **Wiesenstriegel** Abstand 25 cm, mit **Sägerät** APV, Beleuchtung  
**Preis: Fr. 12'500.-**  
Telefon 031 879 57 57  
www.baumi.com

**BUL SPAA SPIA**  
www.bul.ch



**Saphir GS 603**  
Jg. 2019, 50 Std., Striegelzinken 10 mm m. 3-fachwindung, 4-reihig f. intensive Bearbeitung, Striegelverst. 250 mm m. Spindeln, Transp.br. 2.6 m, Drillstar Sägerät 300l, Oberlenkersensor, ext. Abdrehtaster  
**Preis: Fr. 12'500.-**  
B. Burgherr 076 506 83 93  
www.kunz-landtechnik.ch



**Saphir Perfekt S4 Demo-Ackerstriegel**, Jg. 2020, vo. 2x Winkelstahl hintereinander, hydr. Klappung m. Verriegelung, Gusssterne 26 mm Mat. stärke, Kennfixx Hydr.kuppler, 5 m = 650 kg, 6 m = 730 kg, 8 m = 1010 kg; optional Einsägerät  
**Preise: auf Anfrage**  
B. Burgherr 076 506 83 93  
www.kunz-landtechnik.ch

**wieseneggen.ch**

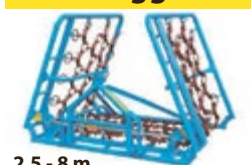

**2.5 - 8 m**  
manuell / hydraulisch  
**Neu: Wiesenstriegel**  
**Neu: Hybro-Kombi**  
079 693 53 60  
www.wieseneggen.ch  
info@juerghasler.ch

**OFFICINA VISINONI**  
Pedemonte - CH-7741 San Carlo  
Poschiamo - Svizzera  
+41 81 844 01 24 | officina@visinoni.ch

**ANTIDERAPANTS BEST-GRIP OU MONTAGE FACILE**

pour **Voiture, Jeep, ATV**  
**Motos, Mountainbike**  
**Tracteurs, Chenilles**  
**Machine de constructions**  
**Milieu équestre**  
**Chaussures**  
et autres encore

Service • Fiabilité • Courtoisie  
**www.visinoni.ch**

**Erismann AG Seengen**  
Forst- und Landmaschinen  
Telefon 062 777 18 71 | www.erismann-seengen.ch

**LEU**

**VOM GROSSEN LAGER BIS ZUR HOF-MONTAGE, PNEUHAUS LEU BRINGT'S - SEIT ÜBER 30 JAHREN!**

**IHR STARKER PARTNER FÜR REIFEN UND RÄDER ALLER ART**

PNEUHAUS LEU AG | 6280 HOCHDORF | TEL. 041 910 03 10 | INFO@PNEUHAUSLEU.CH | PNEUHAUSLEU.CH

BKT Cultor G Mitas Kleber MICHELIN noken TYRES peltas TIANLI TRELLEBORG VREDESTEIN



**GRÜNLANDPFLEGE - ENTRETIEN DES PRAIRIES** 



**Grünlandstriegel GS**  
Herse de prairie renforcée GS



**Grünlandkombi GK**  
Régénérateur de prairie combiné GK

**APV - Technische Produkte GmbH**  
Dallein 15, AT-3753 Hötzelndorf  
office@apv.at | www.apv.at  
facebook.com/APV.Austria 

**B. Kaufmann AG**  
Unterdorf 4, 6246 Altshofen  
Tel. 062 748 30 80  
info@bkaufmann.ch  
www.bkaufmann.ch 

**Forsttechnik**  
*Technique forestière*



**Holzspalter und Brennholzfräsen**  
*Fendeuses à bois et broyeur*

**Lancman ST 21**  
neu, 455 kg, 21 t Spaltkraft, Stammheber, hochw. Kunststoffführung am Spaltkeil, massive Bodenplatte 60 mm, inkl. Funkseilwinde m. verstellb. Geschw., GW  
**Preis: Fr. 5'800.-**  
B. Burgherr 076 506 83 93  
www.kunz-landtechnik.ch



**Oehler Diacut OL 700**  
**Schrägsäge-Automat**, neu, 1.2×1.9×2.2 m, Förderband 3-fach teleskopierbar 4 m × 34 cm, Holz max. 1.5 m × Ø 28 cm, Schnittlänge 20–52 cm, hydr. Wippen-Betätigung, 3-Punktaufnahme  
**Preis: Fr. 9'900.-**  
Telefon 061 985 86 66  
www.voellminag.ch



**Ueli Baldinger GmbH**  
www.forst-landtechnik

**Schneepflüge**  
*Lames à neige*



**Hydrac KL-II 300 PL**  
Jg. 2009, Pflugschar m. Ausweichparabolik, Schnellwechsellanbauplatte GR3 kurz, Nachlaufräder Vollgummi Ø 200 mm, Stahlschürfleiste, Räumbreite bei 33° 2.55 m, Ges.br. 3 m  
**Preis: Fr. 5'500.-**  
Kontakt: Erwin Brüttsch  
Telefon 052 631 16 13  
www.agrar-landtechnik.ch



**Hydrac LB-II 280 DP**  
Jg. 2011, Pflugschar m. Ausweichparabolik, 3-Punkt-Anbau, Nachlaufräder Vollgummi Ø 300 mm, Stahlschürfleiste, Ges.br. 2.8 m  
**Preis: Fr. 7'900.-**  
Kontakt: Erwin Brüttsch  
Telefon 052 631 16 13  
www.agrar-landtechnik.ch

**Kehrmaschinen**  
*Balayeuses*



**Hako Sweepmaster P980 R**  
Jg. 2018, zusätzl. Seitenbesen links mit Abweisteller, Ersatzbesen PA  
**Preis: Fr. 16'900.-**  
Telefon 031 705 10 10  
www.steckag.ch



**Hydrac KL-II 300 DP**  
Jg. 2011, Pflugschar m. Ausweichparabolik, 3-Punkt-Anbau, Nachlaufräder Vollgummi Ø 200 mm, Stahlschürfleiste, Räumbreite bei 33° 2.55 m, Ges.br. 3 m  
**Preis: Fr. 5'800.-**  
Kontakt: Erwin Brüttsch  
Telefon 052 631 16 13  
www.agrar-landtechnik.ch



**+** **Unsere Schneepflüge für fast jedes Räumfahrzeug von klein 150 cm, 170 kg. BIS GROSS 400 CM, 1450 KG.** **+**



**Hunziker**  
Tel. +41 56 443 10 50  
info.hunziker-schneepfluege.ch www.hunziker-schneepfluege.ch



**Tielbürger TK 48 professional**, Jg. 2016, 3 Std., Arb.br. 1 m, 5.5 PS, Fläche bis 4200 m²/h, 3 Vorw./1 Rückwärtsgang, Bürsten-Ø 30 cm, max. 4.2 km/h, NP: Fr. 4'905.-  
**Preis pro Stück: Fr. 3'350.-**  
Telefon 055 244 24 15  
www.elmerservice.ch

mistroboter.ch

**FELCO**  
SWISS+MADE

Swiss Precision. Made to Last.



**FELCO 211 / FELCO 231**  
Perfekte Qualitätswerkzeuge für alle Ihre Schnitarbeiten

FELCO SA - Marché Suisse  
2206 Les Geneveys-sur-Coffrane  
T. 032 737 18 80 - www.felco.ch





**Ihr Forstspezialist**  
**Ueli Baldinger GmbH**

**Tajfun Seilwinden**  
mit Seilausstoss & Seileinlaufbremse  
*Die Meistgekauft!*

**Neuheit**

**automatisierte Kreissäge**  
20 - 50 cm automatisch Holz schneiden

**Lancman Holzspalter**  
stehend / liegend mit Fahrwerk

**Forest Master**  
leistungsstarke Kräne bis 8,2 m

Vogelsangstrasse 471  
5426 Lengnau  
T: 0 79 423 14 19  
info@forst-landtechnik.ch  
www.forst-landtechnik.ch

**Brühwiler** [www.bb-shop.ch](http://www.bb-shop.ch)

**BB**  
Balterswil

Ihr Online-Shop für:

- Pfanner Forstbekleidung
- Haix Forst-/Arbeitschuhe
- Helly Hansen Bekleidung

Telefon 071 973 80 40  
info@bruehwiler.com

**Mit der neuen Hilfswinde gehts ganz leicht**

Die Situation kennt wohl jeder der im Wald arbeitet. Das schwere Stahlseil der Forstwinde muss bei schwierigem Gelände irgendwie den Hang hoch. Die Firma HAFO aus Niederösterreich hat eine Hilfswinde entwickelt, mit der es möglich ist, in nur einem Arbeitsgang das Stahlseil samt Ketten den Hang hinauf zu ziehen. Der Arbeitsablauf funktioniert ganz einfach. Das leichte Kunststoffseil wird mittels Umlenkrolle doppelt am Hosengurt befestigt und an den Haken des Forstseils angehängt. Der Forstarbeiter kann mit freien Händen den Hang hochgehen und die Umlenkrolle an einem Stamm positionieren. Anschliessend zieht die über Funk bediente Hilfswinde das Stahlseil mitsamt Ketten zum Bediener. Die Hydraulikversorgung erfolgt immer über das Trägerfahrzeug, unabhängig von der Forstseilwinde. Zur Steuerung wird der bestehende Funk herangezogen. Die Zugkraft mit max. 500 kg reicht vollkommen um auch grosse Distanzen bis zu 150 m zu überwinden.

Als Vertretung von HAFO in der Schweiz freuen wir uns sehr, Ihnen weitere Auskünfte zu den Hilfswinden zu geben.

**Martin Alther Forst- und Landmaschinen AG**  
Heidenerstrasse 30, 9034 Eggersriet  
www.martin-alther.ch, Telefon 071 891 43 44



**Seilwinden**  
Treuils



**BGU FSW 8.5 H Evolution Demo**, Jg. 2016, 672 kg, 8,5 t, Seilausstoss, Seileinlaufbremse, 115 m Ø 12 mm Seil, Funk B&B F10, robuste Kupplung mit grossflächigem Belag, inkl. Funksteuerung  
**Preis: Fr. 9'900.-**  
Telefon 041 484 10 01  
www.zihlmann-landmaschinen.ch



**Farmi JL 400**  
Zugkraft max. 3.5 t / min. 1.5 t, 8 mm Seil 64 m, ab Service, guter Zustand  
**Preis: Fr. 2'200.-**  
Telefon 033 748 87 00  
www.riebenag.ch



**Fankhauser AG**  
www.fankhauser-gondiswil.ch

**Farmi JL 650 T**  
Zugkraft 6.5 t, 100 m Seil Ø 11 mm, elektr. Bedienung via Funk, mech. i.O.  
**Preis: Fr. 4'200.-**  
www.maeder-ag.ch  
**mäder** Landmaschinen  
Telefon 056 622 54 54  
Natel 079 404 45 27



**Oehler OL SW 6000 EH**  
Jg. 2007, 530 kg, 6 t Zugkraft, el.-hydr. Bedienung, 80 m Seil Ø 12 mm kompaktiert, Zugmaul, GW  
**Preis: Fr. 5'500.-**  
Telefon 061 985 86 66  
www.voellminag.ch



**Hunziker Schneepflüge**  
www.hunziker-schneepfluege.ch  
5106 Veltheim  
info@hunziker-schneepfluege.ch  
Tel. 056 443 10 50

**Pfanzelt Getriebewinden**  
Komplettausstattung, GW, Seil, Funksteuerung, Seilführung m. Seilbremse, Seilausstoss, Modelle 5-10 t  
**Preise: ab Fr. 8'250.-**



Telefon 026 419 90 00  
www.rappoag.ch



**Tajfun EGV 85 AHK neu**, 590 kg, m. Seilausstoss, el.-hydr. Bedienung, eigene Ölversorgung, Seileinlaufrolle unten, Anhängerkupplung, Schutzgitter, 5 Kupplungsbeläge; Optionen: Schildbr. 1.95 statt 1.8 m, GW, hydr. Seilausstoss, Funksteuerung  
**Preis: Fr. 11'300.-**  
B. Burgherr 076 506 83 93  
www.kunz-landtechnik.ch

[www.100landtechnik.ch](http://www.100landtechnik.ch)



[www.keller-forstmaschinen.ch](http://www.keller-forstmaschinen.ch)  
032 636 04 44

**WESTTECH**



**ROTINE Welte ALSTOR PALAX FARMA ROKE WESTTECH INO JACK**





www.strako.ch



www.keller-technik.ch



freitag-landmaschinen.ch



**Forstschuhe mit  
Schnittschutz zu  
sensationellen Preisen!**

- Schnittschutzklasse 3
- formstabile und verwindungssteife Sohle
- steigeisenfest

LEVEL 3  
28m/sec

**BRÜHWILER BB  
BALTERSWIL**

www.bb-shop.ch Tel. 071 973 80 40

**Der Beisser**

Fast wie der Bösewicht in den bekannten James Bond Filmen klemmen die Fällgreifer vom finnischen Hersteller JAK Metally Oy Hecken und Bäume weg.



Die Produktpalette umfasst verschiedene Modellgrößen für Baggerklassen von 2.5 bis 20 Tonnen oder zwei Modelle für den Anbau an Forstkrane mit zusätzlicher Pendelaufnahme.

Dank einfachem Aufbau und der Verwendung von hoch qualitativem Stahl wie Hardox 400 für die Greiferarme und Millux 500 für das Gegenmesser können diese Fällgreifer höchste Kräfte aufnehmen.

Der Schliessmechanismus wird über zwei doppelwirkende Hydraulikzylinder betätigt. Besonders beim selektiven Heckenschnitt und beim Zurückschneiden «auf Stock» erweist sich das leichte Einfädeln und das synchrone Schliessen der Arme als grosse Arbeitserleichterung und Effizienzsteigerung.

B+C TECH Maschinen und Ersatzteile GmbH  
www.bc-tech.ch



Landmaschinen & Motorgeräte  
6017 Ruswil Tel. 041 495 11 08

**JAK Fällgreifer / Grappin d'abattage**  
Qualität aus Finnland / Qualité finlandaise



Für Bagger, Forstkrane, Lader /  
pour pelles, grues forestières, chargeuses

**BC TECH** www.bc-tech.ch  
Maschinen und Ersatzteile GmbH Telefon 062 891 00 74



Sagistrasse 5 3775 Lenk  
Tel. 033 733 15 85  
Natel 079 656 89 13  
info@landmaschinen-zioerjen.ch  
www.landmaschinen-zioerjen.ch

Landmaschinen  
Hofeinrichtungen  
Wasserbau

**WALD ATTRAKTIVITÄT  
IN ROT**

**KRPAN**®  
verlässlich stärker



DPLF **GS** geprüfte Sicherheit  
PROFI  
kwf

Wählen Sie die richtige für Ihre Bedürfnisse und Ihren Traktor aus einer grossen Auswahl von über 64 Modellen

Landmaschinen AG Särswilstrasse 10 3043 Uetligen Tel: 031 333 30 43  
Ramseier Fahrzeug & Maschinen AG Sonnenhalbstrasse 48 9050 Appenzell Tel: 071 787 58 73

**LANDMASCHINENAG.ch**  
**RAMSEIER**  
FAHRZEUG & MASCHINEN AG





[www.keller-forstmaschinen.ch](http://www.keller-forstmaschinen.ch)  
032 636 04 44

**BIGAB**



**FARMA**



**ROTNE** **Welte** **ALSTOR** **PALAX** **FARMA** **ROKE** **WESTTECH** **BIOJACK**

Diverses	Baumaschinen
Divers	Machines de chantier

## vosam

### Baumaschinen



**Kobelco**  
SK75SR-3 8 t 1100 Std.  
SK70SR 8 t 6800 Std.  
ZX19U-5 1.85 t 300 Std.  
ZX33U-5 3.4 t 150 Std.  
SK235SR-2 26 t 2350 Std.  
Volvo EC35C 3.6 t 700 Std.



**Jonsered FX42**  
Schwenk- & Tieflöffel occ.  
Lauf-/Tragrollen  
Fahrantriebe für Bagger



**Huki 450 NL 4.8 t 700 Std.**



**Baumaschinen-Ersatzteile**

**Preise: auf Anfrage**  
VOSAM Baumaschinen  
Telefon 079 455 35 47  
Bilder: [www.vosam.ch](http://www.vosam.ch)

### ELKAER Astsägen / lamiers d'élagage

die Originalen / les originaux



leicht und effizient / léger et efficace

**BCTECH** [www.bc-tech.ch](http://www.bc-tech.ch)  
Maschinen und Ersatzteile GmbH Telefon 062 891 00 74

### Rückewagen und Forstkrane

Remorques et grues forestières



**W.B. ANHAENGER**  
mb-anhaenger.ch  
DUSSNANG



**Pfanzelt Rückeanhänger**  
3 Baureihen 6–19t GGW  
Forstkrane, 4–12t/m, viele  
Optionen (Funk, Antrieb,  
Kippbrücke, Astwannen,  
Ballenbrücke, Hochsitz, ...)  
Preise: auf Anfrage

**GEBR. rappo AG**  
Land- und Forsttechnik  
Telefon 026 419 90 00  
[www.rappoag.ch](http://www.rappoag.ch)



**TECHNIK**  
**kurmann**  
Kurmman Technik AG Telefon 041 496 90 40  
CH-6017 Ruswil [www.kurmann-technik.ch](http://www.kurmann-technik.ch)



**STAUFFER**  
[www.stauffer-cie.ch](http://www.stauffer-cie.ch)

**SILENT AG**  
[www.silentag.ch](http://www.silentag.ch)



**Mehr Landtechnik AG**  
Hergiswil b. Willisau – 041 979 14 24  
[www.mehrlandtechnik.ch](http://www.mehrlandtechnik.ch)

## ZUBEHÖR-RABATTAKTION

Jetzt Zubehör auswählen und bis Fr. 4'600.– sparen!





### Technik für alle im Forst.

Pfanzelt bietet seit über 25 Jahren innovative und qualitativ hochwertige Forsttechnik made im Allgäu.

Das Produktprogramm besteht heute aus Getriebeseilwinden, Rückeanhängern, Ladekränen, dem Systemschlepper Pm Trac und der Forstraupe Moritz.

**GEBR. rappo AG**  
Land- und Forsttechnik Tel. 026 419 9000  
1716 Pfaffeien [rappoag.ch](http://rappoag.ch)

**Pfanzelt**  
MASCHINENBAU  
[www.pfanzelt-maschinenbau.de](http://www.pfanzelt-maschinenbau.de)



**Stellenmarkt**

Offres d'emplois



Entreprise dans le secteur agricole,  
Tracteurs et machines agricoles,  
engage :

**Responsable du secteur vente et marketing**

**Vendeurs/es représentants/es**

Notre préférence serait :

- expérience de la branche ou agriculteur (débutant sera formé)
- âge indifférent (retraité à temps partiel)
- langues : française ou allemande avec connaissance de l'autre langue.

Faire offre manuscrite avec : C.V.,  
photo, prétentions de salaire et  
références à :

**RAUS SA, Z.I., Tuileries 11, 1754 Rosé**  
**Tél. 079 477 52 63**

**Verschiedenes**

Divers



**Stromerzeuger CGM 3000SP Super Power, neu,**  
45 kg, 2700W/3000 VA max.,  
7 PS, 420 ccm, 15 l Tank,  
L/B/H 617 x 475 x 467 mm,  
2x 230V Steckdose, 1x 12V  
Ausgang, AVR, ergonomi-  
scher Trailer, Std.-Zähler  
**Preis: Fr. 790.-**  
Telefon 031 705 10 10  
[www.steckag.ch](http://www.steckag.ch)

**Zu verkaufen**

**NEW HOLLAND T5.130 AC,**  
Vorfürhrtraktor, Stufenlos-  
Getriebe  
**NEW HOLLAND T5.105 HU,**  
Vorfürhrtraktor  
**NEW HOLLAND T6.180,**  
Dynamic Command, Vor-  
führtraktor  
**NEW HOLLAND TL80,** mit  
Frontlader und Druckluft-  
bremse EU+CH  
**Transporter Lindner Uni-  
trac 102S,** occ., Welakiauf-  
bau, Winterausrüstung mit  
div. Mulden und Container  
**Teleskopklader MERLO  
P27.6,** Vorführmaschine  
**Teleskopklader MERLO  
TF35.7 CS,** 115 PS, Vorführ-  
maschine  
**Teleskopklader Weidemann  
T4512,** Vorführmaschine  
**Hoflader Weidemann 2070  
LPT,** Teleskoparm, Vorführ-  
maschine  
**Grubber LEMKEN Kristall,**  
3m  
**Säkombi LEMKEN,** mit  
Solitär 8 occ., mit neuer  
Kreiselegge Zirkon 8  
**4-Schar Pflug LEMKEN  
EurOpal 5,** ab Vorführung  
**3-Schar Pflug LEMKEN  
EurOpal 5,** ab Ausstellung  
**Kreiselegge LEMKEN  
Zirkon 8,** ab Vorführung  
**Grünlandstriegel APV  
GS 600,** mit Sägerät APV  
PS200, ab Vorführung  
**Grünlandkomi APV GK300  
Full Edition,** mit Sägerät  
MDP100  
**Rollhacke APV RH600,**  
Arb.br. 6 m, Vorführgerät  
**Variostriegel APV, 9m,**  
Vorführmaschine  
**Variostriegel APV, 6m,**  
Vorführmaschine  
**Schneckenpumpe Bäch-  
told, 90 m³,** Stator + Rotor  
neu, mit Elektromotor 25 PS  
**Schneckenpumpe Stöckli,**  
60 m³, mit Magnet Kupp-  
lung und Agropilot, neuer  
Pumpenkörper

**Düvelsdorf**



**Wieseneggen**  
Arbeitsbreite 2-8m, 3- od.  
4-reihig, sehr massive  
Bauweise, HD-Modelle mit  
4.5 kg Gussternen  
**Startmodell 2 m**  
**ab Fr. 930.- + Fracht**



**Terra-Roller Expert 6.3 m,**  
hydr. klappbare Cambridge-  
Walze mit Fahrwerk, hydr.  
Bremsen 1-Leiter, Anbau in  
Unterlenker, Ausstellungs-  
gerät  
**Preis: Fr. 15'500.- inkl. MwSt.**



**Green-Rake Expert 3 m,**  
Planierschiene, el. Sägerät  
mit ISOBUS-Bedienung,  
Striegel, Cambridgwalze  
in einem Gerät! Demogerät  
**Preis: Fr. 18'900.- inkl. MwSt.**

Weitere Informationen  
zum umfangreichen  
Programm von Düvelsdorf  
finden Sie auch unter  
[www.duevelsdorf.de](http://www.duevelsdorf.de)

**Diverse weitere Maschi-  
nen an Lager zu attrakti-  
ven Konditionen!**

Verlangen Sie die unver-  
bindliche Dokumentation!  
Verkauf und Lieferung  
über den Fachhandel.

Agro-Technik Zulliger GmbH  
Import Düvelsdorf  
Bernstrasse 13c  
6152 Hüswil  
Telefon 062 927 60 05  
[www.agrotechnikzulliger.ch](http://www.agrotechnikzulliger.ch)

B. Kaufmann AG  
6246 Altshofen  
Telefon 062 748 30 80



[www.stucki-belp.ch](http://www.stucki-belp.ch)



[www.geba.ch/0414495050](http://www.geba.ch/0414495050)

**Suchst du eine neue Herausforderung?**

Zur Verstärkung unseres Teams suchen wir per sofort oder nach Vereinbarung motivierten

**Landmaschinenmechaniker**

für den Bereich Erntetechnik Mähdrescher, Häcksler, Pressen



**Dein Aufgabenbereich umfasst:**

- Bearbeitung, Wartung und Reparaturen von Erntemaschinen
- Diagnosestellung von mechanischen, hydraulischen und elektronischen Störungen
  - Feldeinsätze in der Mittelschweiz, von Basel bis Tessin
  - Piketteinsätze

**Was du mitbringst:**

- Eine abgeschlossene Berufslehre als Landmaschinenmechaniker mit Berufspraxis und guter Fachkenntnis
- eine selbständige und kundenorientierte Arbeitsweise
  - Teamfähigkeit
- Erfahrung in der Marke New Holland und Erntetechnik von Vorteil

**Wir bieten dir:**

- Arbeitsplatz in einer top modernen Werkstatt mit Neubau
  - interessante und abwechslungsreiche Tätigkeit
  - zeitgemässe Entlohnung
  - regelmässige Schulungen und Kurse

**Interessiert?**

Rufe uns an oder sende deine Bewerbungsunterlagen an folgende Adresse:

**Rogger AG, Land- und Kommunaltechnik,**  
Helgenbühlstr. 5, 6277 Kleinwangen

Telefon 041 / 910 11 63  
[rogger@landtechnik.ch](mailto:rogger@landtechnik.ch)  
[www.rogger-landtechnik.ch](http://www.rogger-landtechnik.ch)







## Produits naturels d'algues pour les sols vivants

Depuis 1969 nous sommes actifs dans le domaine des amendements naturels du sol et du traitement des engrais de ferme. Testez-nous!

Wytor AG Tel. +41 (0)55 266 19 11  
 Diezikonerstrasse 10 www.wytor.ch  
 8637 Laupen ZH info@wytor.ch



## ZU VERKAUFEN

- JCB Fastrac 4220, 2018, 700 h
- JCB 525-60, 2019, 50 h
- JCB 527-58, 2018, 500 h
- JCB 531-70 AG, 2017, 700 h
- JCB TM 220, 2018, 150 h
- Fendt 415, 2012, 6900 h
- MF 5713 S, 2018, 200 h
- Fendt Schwader 400DN, 2019
- Mähwerk Krone Easy Cut 280 CV-Q, 2009
- Mähwerk Krone Easy Cut 32 VC, 2009
- Mähwerk Pöttinger Euro Cat 311
- Alphamotion plus, 2015
- Düngerstreuer ZA-M1500 profiS, 2009
- MF Frontlader Alö 894
- Frontlader Alö Q 940
- Fendt Frontlader 3S



Maschinen für Land, Garten, Forst, Bau und Gemeinde.

Käser Agrotechnik AG | www.kaeser-agrotechnik.ch

Hindelbank 034 420 12 50 | Koppigen 034 420 12 40

## Die Zukunft der Landwirtschaft



Agroelec AG Horbenerstr. 7  
 8308 Mesikon Tel. 044 881 77 32  
 www.agroelec.ch

GPS-Technik vom Spezialisten



### MINI Cooper

Jg. 2011, Benzinmotor, 120 PS, ca. 135 000 km, 8-fach be-  
 reift, top Zustand, ab Service und MFK anfangs 2019  
 VR: Fr. 7'300.- Telefon 079 521 04 10, wunuf@gmail.ch

### Zu verkaufen

- Vorführ Rapid Monta M141, 14 PS, mit Balken Ausleger
- Vorführ Rapid Monta M161, 16 PS, mit Balken Ausleger
- Vorführ Rapid Multitwister 190
- Bucher Ladewagen Uni T-24K
- Bandheuer Knüsel B230/4 LS, mit Kombiheuer, passend Reform 540 U/min
- Ladegerät Aebi LD38L, passend Aebi Radstand 3.15 m
- Kreiselschwader Pöttinger Top 380N
- Dosiergerät Agrar, Volumen 30 m<sup>3</sup>
- Schneefräse Razoparts 2.4 m, für Traktor
- Schneefräse Randegger 1.3 m, für Metrac/Traktor
- Case Raupenbagger CX17B, Mietbagger 130 Std.
- Case Raupenbagger CX30B, Mietbagger 210 Std.
- Case Raupenbagger CX55B, Mietbagger 450 Std.

Occasionsmarkt Rothenthurm: 28.+29.03.20



### Kuriger Landmaschinen AG

Landmaschinen- und Traktorenwerkstatt

8847 Egg · Tel. 055 412 22 44  
 info@kuriger-landmaschinen.ch



www.jakobhoferag.ch



www.ballemax.ch



www.paul-forrer.ch



www.moltec.ch



**Keller Landtechnik**



**New Holland TL 100 A**  
100 PS, 3460 Std., 3 DW, FZW, FH, PowerShuttle, hydr. Anhängerbremse  
**Preis: Fr. 53'800.-**



**Claas Axion 930 Cmatic**  
Jg. 2013, 350 PS, 3560 Std., 4 DW E-Pilot, FH, DL-Bremse, Hydr.-sys. Load Sensing 220l/min (200 bar), ab Service/MFK  
**Preis: auf Anfrage**



**Reform Metrac 2003**  
Zweiachsmäher, 5550 Std., 20 kW, Front- und Heck-ZW, Allrad, Bandheuer und Busatis-Mähwerk, einsatzbereit, ab Service  
**Preis: Fr. 18'750.-**



**BalleMax Tracdrive 120, Ballenauflöser,**  
Anbau an Ackerschiene, Leistungsbedarf 40 PS, Ballen-Ø bis 140 cm / -gewicht max. 1000 kg  
**Preis: Fr. 7'200.-**

Keller Landtechnik GmbH  
Neubrunnstrasse 10 • 9205 Waldkirch  
Telefon 071 385 12 64 • Fax 071 385 24 05  
www.kellerlandtechnik.ch • info@kellerlandtechnik.ch

**ZU VERKAUFEN**

**Ausstellung permanent offen**  
Bargam Selbstfahrerspritze Grimac ES 3000  
Bargam Selbstfahrerspritze Grimpeur MC 2000  
Mähdrescher John Deere T550 / T560 HM  
John Deere 6155R MY19 Ultimate  
John Deere 6130R MY20 Ultimate  
John Deere 6130R MY19 Premium FL  
John Deere 6120M MY19 FL  
John Deere 5125R FL FH DL  
John Deere 5115R FH FZW DL  
John Deere 6420 Auto Powr Bj 2003  
John Deere 5100R Bj 2009 FH/FZW / Pfllegebereifung  
John Deere 5100R Bj 2012 FH/FZW/ DR v+h  
John Deere 2250  
John Deere Gator XUV 855M Bj18  
Kubota M5111 Demo Bj 2019  
Kubota M4072 Demo Bj 2020  
New Holland TD5.95 Bj 2013 FH/DL/ open Station  
Steyr 9078 A Bj 1993  
Massey Ferguson 365-4 Bj 1990  
Fendt Farmer 105 S  
Muldenkipper Farmtech Durus 2000  
Tandemdreiseitenkipper Farmtech TDK 1800  
Tandemdreiseitenkipper Farmtech TDK 1500  
Tandemdreiseitenkipper Farmtech TDK 1100  
Einachsreiseitenkipper Farmtech EDK 800  
Miststreuer Farmtech Superfex 800  
Miststreuer Farmtech Superfex 700  
Vakuumfass Farmtech Supercis 650 mit 9m Schleppschuh  
Schwader Krone Swadro 38  
Mittelschwader Krone TC 640  
Mittelschwader Krone TC 760  
Sternradrechen Batrake 12 Bj 2016  
Heckscheibenmähwerk Krone AM 243CV  
Kreiselheuer Krone KW 7.70/6x7 gezogen Bj 2002  
Kreiselheuer Krone KW 7.92/8  
Rundballenpresse Krone Fortima 1500 Bj 2019 Ölbremse  
Rundballen Kombi Krone CF 155XC Bj 2010  
Frontscheibenmähwerk Krone F320 CV  
Frontscheibenmähwerk Krone F320 M  
Frontscheibenmähwerk Knüsel Blitz 300 Bj 2006  
4-Schar Pflug Amazone Cayros Bj 2018  
Güllemixer Wälchli Suma Z3 5 Meter  
4-Schar Pflug Lemken EurOpal 5 3+1 N 100  
Sämaschine Lemken Saphir 7/300-DS 125  
Grubber Lemken Kristall 9/300  
Kreiselegge Lemken Zirkon 8/300  
Stekete Hacktechnik Demogerät



Schär Landtechnik AG  
3368 Bleienbach, 062 922 35 65  
www.schaer-landtechnik.ch

**ZAPFWELLEN-GENERATOR**



**TG25/15  
3950.-**

**BENZIN- UND  
DIESELGENERATOREN**

...machts möglich!

079 630 08 28  
www.tkctec.ch



**«100% LANDTECHNIK»  
Anzeigeschluss März  
Clôture des annonces mars  
24.02.2020**

[www.100landtechnik.ch](http://www.100landtechnik.ch)



**Ihr Ersatzteilspezialist für:**

**Traktoren:**

Carraro: Serie 8 / 1000 / AX / AUP / APL  
Ferguson: TE / A-D-F ab 1947  
MF: Serie 10 bis Serie 4200 ab 1957  
Renault: Serie LB / Serie Pales  
Deutz: Serie Alpino 3500-3700 DX  
IHC: Serie 2110-2150  
Valtra: Serie 3500-3700

**Maschinen:**

Carraro: Bodenfräsen / Kreiseleggen  
Mascar: Rundballenw. / Sämaschinen / Rundballenpressen  
Zambelli: Rundballenw.  
Borello: Kreiseleschwader  
Agromet: Mistzetter / Kipper

**Ernst Straub AG 3425 Koppigen  
Tel. 034 413 71 71 www.strako.ch**

**ZU VERKAUFEN**

**Traktor Case Maxxum 5150**, mit Frontlader, Fronthubwerk, Klima, 9200 Std., ab Service, Fr. 25'000.-  
**Fronttrommelmäherwerk Vicon Expert**, 3m, neu, Fr. 9'700.-  
**Frontscheibenmäherwerk Lely FS 300**, neuwertig, Fr. 6'500.-  
**Frontmäherwerk Krone Easy-Cut 32 P**, Fr. 6'500.-  
**Ballenauflösergerät Fliegl**, 3-Punkt, mit Stützrad, neuwertig, Fr. 6'800.-  
**Parallelmulcher Kuhn 211**, m. Hammerschlegel, Fr. 7'100.-  
**Hill-Rake BM 200**, ab Kunde, neuwertig, Fr. 5'000.-  
**Mittelschwader Vicon An dex 724**, Demomaschine ab MFK, Fr. 19'800.-



Gloor Landtechnik AG  
Dorfstrasse 8  
5053 Staffelbach  
Telefon 062 721 23 64  
www.gloor-lt.ch

[www.100landtechnik.ch](http://www.100landtechnik.ch)  
die 100% LANDTECHNIK

**GRATIS  
Downloaden.**



**Mit Suchfunktion**

**Auch in der  
Westschweiz!**  
Zustellung durch die  
Schweizerische Post an über  
9000 Westschweizer  
Landwirte.

**Impressum**

**Auflage / Tirage:** 60'000 Expl.  
**Erscheint:** Monatlich (11 x pro Jahr) Landwirtschaftszyklus  
**Parution:** Mensuelle, en phase avec les cycles de l'agriculture (11 x par an)  
**Herausgeber / Éditeur:** 100 Prozent LANDTECHNIK GmbH Signalstrasse 15, 9400 Rorschach www.100landtechnik.ch  
**Anzeigenverkauf Deutschschweiz:** Daniel Frey, 071 228 10 70 Elias Egli, 071 228 10 70 info@100landtechnik.ch  
**Vente d'annonces Suisse romande:** Daniel Schwaar, 079 631 49 80 mar-jeu 9h00-16h00 dschwaar@100landtechnik.ch  
**Verteilung:** Die Schweizerische Post  
**Distribution:** La Poste Suisse



## Machines travail du sol SMS



Demandez-nous une démonstration  
de nos machines SMS

**RAUS SA** 80  
 raus@bluewin.ch Centre de Rosé  
 Z.i. Tuileries 11  
 079/477 52 63 026/470 43 43 CH-1754 Avry-Rosé  
 Autoroute No 12 - sortie No 6 Matran, direction Payerne

**Daltec** TRAILERS  
 DALTEC NR.1  
 VIEHTRANSPORTER IN DER CH

**Daltec VT 2500 D  
mit Seitengeländer**

Ausstellung/Büro: Daltec AG,  
 Industriestrasse 14, 1580 Avenches  
 Mail: daltec@daltec.ch  
 Tel.: 026 675 30 40

Werkstatt: Daltec AG,  
 Route du Pré-Seigneur 14, 1564 Domdidier  
 Mail: at@daltec.ch  
 Tel.: 078 319 54 39

**hostettler motoren ag**  
 shop.hma.ch

**SiloMax**  
 by Agrartechnik.it

## % Frühbezugsrabatte auf viele Maschinen und Geräte! %

Reform Metrac G 3 Occ., Jg. 03.2012, ca. 677 Std  
 Reform Metrac G 4 Occ., Jg. 04.2016, ca. 1'550 Std  
 Reform Metrac G 5 Occ., Jg. 08.2004, ca. 4'092 Std

Reform Muli T 7 Occ., Jg. 07.2008, ca. 2'614 Std  
 Reform Muli T 8 S Occ., Jg. 02.2015, ca. 220 Std  
 Reform Muli T 10 X Occ., Jg. 2019, ca. 220 Std

Pöttinger Nivadisc versch., Neu, Frühbezugsrabatt  
 Pöttinger Novaalpin versch., Neu, Frühbezugsrabatt  
 Pöttinger Alpinhit versch., Neu, Frühbezugsrabatt

Wieseneggen 4.00 m, Kat 2, hydr., Aktion, netto  
 Wieseneggen 5.00 m, Kat 2, hydr., Aktion, netto  
 Wieseneggen 6.00 m, Kat 2, hydr., Aktion, netto

Steyr CVT 120, Jg. 08.2001, ca. 5'850 Std  
 Schilter 2020 Occ., Jg. 06.1982, ca. 3'723 Std  
 Schilter TR 1100 Occ., Jg. 11.1978, ca. 4'940 Std



Weidemann 1260 Occ., Jg. 01.2018, ca. 200 Std  
 Weidemann 1280 Neu, Aktion  
 Weidemann T 4512 Neu, Aktion

New Holland T 4.95 Med. Jg. 08.2014, ca. 849 Std  
 New Holland T 7.200 AC Jg. 06.2013, ca. 3'325 Std  
 New Holland T 6.160 AC Jg. 10.2014, ca. 360 Std

John Deere Gator 855 D Occ., Jg. 05.2016, ca. 632 Std.  
 John Deere Gator 855 D Neu, Aktion  
 John Deere Gator 855 M Neu, Aktion

Ifor Williams TA 510 Neu, Viehanh., FR-Ausst.  
 Ifor Williams HBX 511 Neu, Pferdehänger  
 Ifor Williams GH 1054 BT Neu, Baumaschinenanh.

Vezeko 1300 VG Occ., Jg. 01.2019, Brücke  
 Vezeko 1300 VG Occ., Jg. 06.2019, Brücke  
 Vezeko 3500 VG Occ., Jg. 02.2017, Kipper



Verkauf: Oggier Damian - 079 945 27 16 + Kurmann Othmar 079 219 26 82

AMMETER AG - Industriestrasse 5 - 3951 Agarn / VS - www.ammeterag.ch







**Claas Ares 556 RZ**  
Jg. 2004, 5100 Std., 110 PS, FZW, FH, 4 DW (2 el./2 mech.), Quadrishift, 4-Punkt-Kabinenfederung, Einzelrad-Vorderachsfederung, ab Service + MFK  
**Preis: Fr. 39'900.-**



**Claas Disco 3600FC Profil Frontmäherwerk**, Jg. 2019, 1220 kg, Arb.br. 3.4 m, Stahlzinkenaufbereiter, 8 Mäh-scheiben, Verschleisskufen + Hochschnittkufen, hydr. Entlastung Active Float  
**Preis: auf Anfrage**



**Fransgard Intenso I-180 Aufbereiter**, Jg. 2019, 510 kg, Schwenkbockverriegelung für Hanglagen, Aushubverriegelung, verschleissfeste Zinken, GW  
**Preis: Fr. 5'500.-**



**Hauer S1/NH Polterschild**, Jg. 2019, 302 kg, m. Greifer, Euro 8 Aufnahme  
**Preis: Fr. 3'250.-**



**Tehnos MB 200 LW Seitenmulcher**, Jg. 2019, 895 kg, Arb.br. 2 m, Walterscheid WW-GW, mech. Anfahrtsicherung  
**Preis: Fr. 7'950.-**



**MX BCA 265 H Teleskopklader-Schaufel** Aufn. Manitou, Jg. 2019, 755 kg, Verschleisskante angeschraubt und drehbar, Rückhaltezung, Vol. 3255 l  
**Preis: Fr. 3'550.-**



**MX BMS 245 H Multiserviceschaufel**, vielseitig verwendbar, Euro 8, geschraubte Zinken, Breite 2.45 m, 505 kg, Vol. 1420 l  
**Preis: Fr. 3'500.-**



**Universal Diamant 12 Ballengreifer**, Jg. 2019, 170 kg, Rundzinken 330 mm f. Rund- u. Quaderballen, 2x 6 Zinken/Seite, 1.6 m Greifhöhe, Euro 8, Abstellstütze  
**Preis: Fr. 1'860.-**



**Dalandtechnik Dragon 300 Cambridge**, Jg. 2019, Front-/Heckeinsatz m. stabilem Trägerrahmen u. Stabilisatorfedern, starke Spezialstahlwelle Ø 60 mm, Arb.br. 3 m, 25 Cambridge-ringe Ø 530 mm, 2 Abstellstützen, optional 2x Steinkisten Aufpreis Fr. 410.-  
**Preis: Fr. 4'990.-**



**Krpan 8.5DH Konstantzugseilwinde**, neu, Jg. 2020, 834 kg, Zugkraft 8.5 t, max. Seillänge 130 m/13 mm, Schildbreite 2.2 m, Seileinlaufbremse, Forstseil 120 m/13 mm, GW W2400 inkl. Funksteuerung  
**Preis: Fr. 17'250.-**



**Kuhn GF8501T Kreiselheuer**, Jg. 2003, 8 Kreisel mit 6 Zinkenarmen, Arbeitsbreite 8.5 m, Transportfahrwerk  
**Preis: Fr. 8'500.-**



**Claas Arion 420 Panoramic**, Jg. 2019, 2 Std., 100 PS, 5 DW, FH, DL-Bremse, ZW-Autom., Vorderachsfederung, auf Wunsch: Frontlader und -konsole  
**Preis: auf Anfrage**



**MX T400 / U400 Frontlader**, neu, Jg. 2020, Anbaukonsolen für über 10'000 Traktormodelle verfügbar  
**Preis: auf Anfrage**



**Claas Corto 3200F Profil Frontmäherwerk**, Jg. 2016, 850 kg, Arb.br. 3.05 m, Schwadscheiben, stufenlose Schnitthöhenverst. m. 3D-Bodenanpassung, guter Zustand, ab Service  
**Preis: Fr. 9'800.-**



**Claas Elios 210 Forstseilwinde**, Jg. 2020, 76 PS, 2 Std., 3 DW, mech. Wendeschaltung, Frontgewicht 300 kg, hydr. Anhängerbremse, FH, FZW, Frontlader a. W. lieferbar  
**Preis: auf Anfrage**



**MX Multimass** Jg. 2019, erhältlich in 600/900/1200/1500 kg, können mit einem Zusatzgewicht 400 kg sowie einer Multibox ergänzt werden, serienmässig 2 Motorsägenhalterungen + Kettenhalter montiert  
**Preis: ab Fr. 1'550.-**



**MX V40 Ballenzange** Jg. 2019, 160 kg, für Rundballen Ø 0.90–1.80 m oder Quaderballen (Doppel-Kinematik), Gesamth. 1.05 m, Greifer mit 6 Zinken (H 80 cm), optional: Zinkensatz unten (Aufpreis Fr. 495.-)  
**Preis: Fr. 2'200.-**



**Krpan 5.5EH Forstseilwinde**, Jg. 2019, 413 kg, Zugkraft 5.5 t, max. Seillänge 100 m/10 mm, Schildbreite 1.51 m, GW Walterscheid, hydr. Seil-ausstoss inkl. Funksteuerung  
**Preis: Fr. 7'780.-**



**POM Omega Plus 7.4 Cambridgewalze**, Jg. 2019, Arb.br. 7.4 m, Trans.br. 2.45 m, Cambridge-ringe-Ø 53 cm, hydr. klappbar, 2 DW Ventile erforderlich, DL-Bremsanlage EU  
**Preis: Fr. 14'900.-**



**Tehnos MU 300 LW Teleskopklader**, Jg. 2019, Arb.br. 3 m, 1050 kg, hydr. Seitenschub 58 cm, 28 Schlegel (1.4 kg), Antrieb über 5 Riemen, GW Walterscheid W2500, Beleuchtung und V-Spiegel  
**Preis: Fr. 8'600.-**



**Dalandtechnik Dragon Front 300 Frontpacker**, Jg. 2019, Arb.br. 2.95 m, 32 gewellte ineinanderlaufende Scheiben mit Ø 56 cm, 3-fach Lagerung  
**Preis: auf Anfrage**



**Wölfleder 620 Wiesenegge**, Arb.br. 6.2 m, verzinkte Ausführung, einzigartige robuste Konstruktion  
**Preis: auf Anfrage**



Tier & Technik

STAND 3.0.19 / HALLE 3.0





**AEBI TP420**, Jg. 19 Demo  
Mit verschleissl. Bremse, 170 h,  
Preis: **Auf Anfrage**



**Lindner Unitrac 100**  
Jg. 05, ca. 5750 Std.  
Mit Kipper, neue Kupplung  
Ab Service und MFK  
Preis: **Auf Anfrage**



**AEBI TP450**, Jg. 09  
5250 Std.; neuer Motor  
Allradlenkung, Vollfederung,  
Preis: **Auf Anfrage**



**AEBI TT281** Jg. 17  
800 Std. mit Armlehne,  
Preis: **Auf Anfrage**



**Rasant 2205T**, 56 PS  
Jg. 03, 3780 Std. Kabine, DR  
vorne & hinten, ab Service  
Preis: **29500.00**



**Rasant 1904P**, 46 PS  
Jg. 03, 5300 Std. Kabine, DR  
vorne & hinten, ab Service  
Preis: **18500.00**

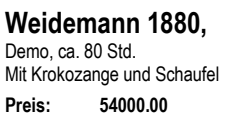

**Weidemann 1880**,  
Demo, ca. 80 Std.  
Mit Krokzange und Schaufel  
Preis: **54000.00**



**AEBI TT33**, 3475 Std. mit  
Doppelräder hinten,  
Preis: **8500.00**



**AEBI LD42LX**, 24m3  
Jg. 16, Messer, Demo,  
Hydr Hecktor  
Preis: **31000.00**



**AEBI LD32LX**, 21 m3  
Demo, hydr. Tor, 7 Messer  
Preis: **30000.00**



**AEBI LD31L**, Jg.2011  
7 Messer, hydr.. Tor, Zustand  
sehr gut,  
Preis: **13800.00**



**div. AEBI LD31**,  
Ausführung kurz oder lang  
Total revidiert oder ab Platz  
Preis: **4000.00-9000.00**



**Lüönd SwissLeader**  
20m3, Top Zustand, auf AEBI  
Preis: **Auf Anfrage**



**Hoftrac JOB 202-35**  
Jg. 2014, ca. 530 Std.,  
Preis: **26500.00**



**Farmtech TDK1500C**,  
15t, hydr. Sörling, Hardox  
Verstärkte Version  
Jg. 2019, Demo, Luftdruck  
Bremse EU, Aufsatzwände  
60+60 cm  
Preis: **Auf Anfrage**



**Dosiergerät 30 m3**  
Kiebler System Gassner  
Mit Querförderband  
Preis: **Auf Anfrage**



**Heukran Stabag-Asco**  
Jg. 96, 2-fach Tele 9.20 m  
Spur 2.00 m, Ab Revision,  
sehr guter Zustand  
Preis: **12000.00**



**Erismann 3.00m**  
Anbau Parallelogramm  
Preis: **2300.00**



**Hydrac VP240** Dreipunkt  
Breite 240 cm, sehr wenig  
gebraucht. (Neupreis 14770.00)  
Preis: **7900.00**



**NewHolland BR740**  
Ab Platz, Funktionstüchtig  
Ca. 28000 Ballen  
Preis: **6500.00**



**Wickler Mc-Hale  
HS2000**, ca. 11000 Ballen  
Ab Platz,  
Preis: **12500.00**



**AEBI/Schmidt 280 cm**  
Bauart wie Zaugg G22-280, Jg. 18  
3-Punkt, wie neu  
Preis: **13000.00**



**ZAUGG H50-270 cm**  
Anbau mit Platte, 3- Fach.Schar  
Preis: **2500.00**



**Hofstetter 2.0 m**,  
Anbau 3-Punkt + Euro 8, wie neu  
Preis: **3200.00**



**John Deere 5125R**  
Demo, Fronthydraulik +  
Zapfwelle und Entlastung Sauter,  
Vorderachs- & Kabinenfederung  
Command Arm, Frontlader 543R  
Getriebe 32/16 Command 8  
Jg. 18, ca. 270 Std.  
Preis: **Auf Anfrage**



**John Deere 6130R**  
Demo, Fronthydraulik + ZW,  
Vorderachs- & Kabinenfederung  
Command Arm, Viel Zubehör  
Jg. 19, ca. 100 Std.  
Preis: **Auf Anfrage**



**Schilter 1500**, 24 PS  
Betriebsbereit mit Brücke,  
Preis: **3400.00**



**John Deere 5075E**,  
Jg. 18, 275 Std. 75PS,  
Getriebe 24/12, Klima  
Fronthydraulik + ZW Sauter  
540/65R28- 420/65R20  
Preis: **Auf Anfrage**



**John Deere 5100M**,  
100PS, Jg. 2019, Neu  
440/65R24-540/65R34  
Preis: **Fr. 69900.00**



**John Deere 5125R**  
Demo, Fronthydraulik +  
Zapfwelle und Entlastung Sauter,  
Vorderachs- & Kabinenfederung  
Command Arm, Frontlader 543R  
Getriebe 32/16 Command 8  
Jg. 18, ca. 270 Std.  
Preis: **Auf Anfrage**



**John Deere 6130R**  
Demo, Fronthydraulik + ZW,  
Vorderachs- & Kabinenfederung  
Command Arm, Viel Zubehör  
Jg. 19, ca. 100 Std.  
Preis: **Auf Anfrage**



**Bührer VF-14**  
Läuft gut, gepflegter Zustand  
Preis: **4500.00**

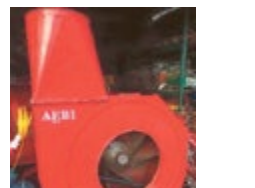

**AEBI HG13, 15PS**  
Heugebläse mit sehr guter  
Leistung,  
Preis: **3500.00**



**Stabag Vulkan-S  
20PS**,  
Preis: **3500.00**



**AEBI TT80**, 7995 Std. mit  
Doppelräder hinten, wurde vor  
ca. 500 Std. total revidiert  
Preis: **20500.00**



**Kubota B2150**,  
2330 Std. mit Zaugg G3 180 cm  
Preis: **11000.00**



**Gafner Vario 3.1 m3**  
Total revidiert, Zustand sehr gut  
Preis: **8800.00**



**Steerbündler Jg.18**  
Lanceman mit hydr. Spanner  
und Bindeapparat  
Preis: **2750.00**



**GESUCHT:**  
Aebi TP48, 68, 78, 88, 98  
AEBI TT70S, TT75, TT210,  
TT211, TT280,  
John Deere 5820, 5100R





**Knoche diverse Breiten Stern o. Cambridge Walze**



**Knoche klappbar Walze diverse Breite**



**Knoche Walze mit Glattwalze und Einsägerät**



**Knoche Ökogrubber Arbeitsbreite 3.0m bis 4.5m**



**Agrar Ladewagen TL 28 K mit Einleiterbremssystem**



**Krone Schwadro TC 680 Demomaschine**



**Seppi M. Mulcher Arbeitsbreite 2.5m o. 2.75m**



**Strautmann Mischwagen 951**



**Lemken Pflug EurOpal 6 HX**



**Lemken Kreiselegge Zirkon**



**Scheibenegge Helidor 9/300**



**Grubber Kristall 9/300**



**Valtra A84**



**Valtra A114**



**Valtra N124 Demo Traktor**



**Valtra N174 D Demo Traktor**





**Maschinencenter Rebstein AG**  
 Industriestrasse 14, 9445 Rebstein  
 Mobile 079 540 55 91, www.mcreb.ch



**Fendt FH + FZW 300 C**  
 zu Fendt 300 C, CA und CI,  
 FH original mit DW Zyl.  
 und Schlauchleitung bis  
 Traktor mitte re., inkl. Ab-  
 sperrhahn und Dämpfer  
**Preis: Fr. 6'800.-**



**Krone KWT 10.50/8x7**  
 Kreiselheuer, Jg. 2007,  
 Arb.br. 10.5 m, Transp.br.  
 ca. 2.98 m, 8 Kreisel mit je 7  
 Zinkenarmen  
**Preis: Fr. 11'600.-**



**Krone Swadro 1250**  
 4-fach-Kreiselschwader,  
 Jg. 2001, Mittelablage,  
 vo.: 2 Kreisel 3.6 m / hi.: 2  
 Kreisel 3 m, je 13 Zinkenar-  
 me à 4 Zinken, Arb.br hydr.  
 verstellbar 11–12.5 m  
**Preis: Fr. 23'800.-**



**Krone Swadro TC 640**  
 Demo-Doppelschwader,  
 Jg. 2017, Arb.br. mech.  
 verstellbar 5.7–6.4 m, 2x 10  
 Zinkenarme, 3 Liftzinken  
 pro Arm, WW-GW  
**Preis: Fr. 17'500.-**

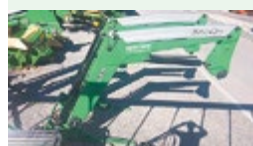

**Alö Quicke Q88**  
 Frontlader, Euro 8,  
 Schwingungsdämpfer,  
 Multischlauchkuppler  
**Preis: Fr. 8'500.-**



**Husqvarna Magik 130**  
 VPF, Demo-Holzspalter,  
 316 kg, Spaltkraft 13 t,  
 Spaltlänge bis 125 cm,  
 2 Spaltgeschwindigkeiten,  
 3-Punktaufhängung  
**Preis: Fr. 3'300.-**



**Horsch Joker 3 CT**  
 Demo-Kurzscheibeneg-  
 ge, Jg. 2016, Discsystem  
 2-reihig Ø 52 cm, 1 Rollflex  
 Packer Ø 54 cm  
**Preis: Fr. 17'500.-**



**Horsch Terrano 3 FX**  
 Grubber, Jg. 2016, 3-balkig,  
 10 Zinken, Steinsicherung,  
 Warntafeln, Beleuchtung  
**Preis: Fr. 8'800.-**



**Claas Elios 220**  
 Jg. 2015, 83 PS, 930 Std.,  
 40 km/h, PowerShuttle,  
 hydr. Oberlenker, hydr. An-  
 hängerbremsventil,  
 autom. Anhängerkupplung  
**Preis: Fr. 45'000.-**



**Hydrac UNI 270**  
 Demo-Schneeschild,  
 440 kg, Anbau 3-Punkthdr.,  
 Klinkautomatik, Spezial-  
 Stahlschürfmesser 150 x  
 15 mm geschraubt  
**Preis: Fr. 6'600.-**



**Perfekt KR-270**  
 Weidemulcher, Jg. 2012,  
 975 kg, Front- und Heck-  
 3-Punktanbau Kat. II, hydr.  
 Seitenverst. 48 cm,  
 28 Schlegelhammer à  
 0.8 kg / Breite 110 mm  
**Preis: Fr. 5'900.-**



**Krone Comprima V 150 XC**  
 Jg. 2018, 4100 Std., var.  
 Presskammer, WW-GW,  
 Nockenschaltkupplung,  
 PickUp Tasträder luftbereift,  
 Schneidrotor mit 17 Messer,  
 Komfort-Bordelektronik  
 Isobus fähig, Abreissventil  
 mech., MFK 40 km/h, sehr  
 gepflegt, top Zustand  
**Preis: Fr. 39'700.-**



**Massey-Ferguson**  
 4335-4 Lo Profil-Kabine,  
 Jg. 2002, 80 PS, 3500 Std.,  
 40 km/h, PowerShuttle,  
 Höhe 2.4 m, hydr. Anhän-  
 gerbremse, Frontlader Alö  
 893 (mit Parallelführung,  
 mech. FL-Bedienung mit  
 el. Umschaltung, Euro 8  
 Aufnahme, Multikuppler),  
 Pflegedoppelrad vo. + hi.  
**Preis: Fr. 27'500.-**

**W. Ziörjen**  
 Sagistrasse 5 3775 Lenk  
 Landmaschinen  
 Hofeinrichtungen  
 Wasserbau  
 Tel. 033 733 15 85  
 Natel 079 656 89 13  
 info@landmaschinen-zioerjen.ch  
 www.landmaschinen-zioerjen.ch



**Seeber Heu- und Silomax**  
 Heuschieber, Jg. 2016,  
 Heumax 2.2 m und 1.8 m,  
 Silomax 2 m und 2.2 m, 3-er  
 Tastrolle, Seitenbügel, An-  
 baustutzen Aebi + Rapid  
**Preis: ab Fr. 5'800.-**



**Aebi TP 420**  
 Demo-Transporter, Jg. 2019,  
 150 Std., 2DW, 1 EW, RS 3.15 m,  
**Ladewagen Gruber ALW 3 S**,  
 20 m³, hydr. Rückwand, 14  
 Messer  
**Preis: Fr. 178'000.-**



**Enorossi RP 6**  
 Sternradrechen, 270 kg,  
 Arbeitsbreite 4.1 m, hydr.  
 klappbar für Transport  
**Preis: Fr. 2'800.- ab Platz**



**Aebi TT 70**  
 Jg. 2003, 3780 Std., Brem-  
 sen revidiert, DR vo. + hi.,  
 ab grossem Service  
**Preis: Fr. 42'000.-**



**Aebi TP 78**  
 Transporter, 4650 Std.,  
 2 DW, 1 EW, DR hi.,  
 RS 3.15 m, ab Revision  
**Preis: Fr. 39'000.-**



**Aebi TP 97 L**  
 Transporter, Jg. 1993,  
 7100 Std., 1 DW, 1 EW, ZW,  
 DR 285/80 R 16 Schaad,  
 Getrieberevision, Bremsen  
 rev., ab Service  
**Preis: Fr. 29'000.-**



**Zaugg DF65E-60L**  
 Schneeschleuder, Jg. 2019,  
 490 kg, Arb.br. 2 m, passend  
 an Aebi TT 70/75/80/88/90/  
 210, Hardoxkamin 3-teilig  
**Preis: Fr. 18'500.-**



**Aebi TT 210**  
 Terratractor, Jg. 2011, 2600 Std.,  
 DR vo. + hi., Bereifung neu,  
 ab grossem Service  
**Preis: Fr. 58'000.-**



**Lindner Unitrac 100**  
 EURO 3, Jg. 2006, 3680 Std.,  
 Hydr. hi. 1 DW / 1 EW,  
 RS 2.6 m, 3-Seitenkipper  
 mit Alu-Aufsatz, Masse  
 2.8 x 1.85 m, ab Service  
**Preis: auf Anfrage**



**Molon diverse Modelle**  
 Bandrechen, Jg. 2018, pas-  
 send an div. Zweiaachsen-  
 mäher und Traktoren  
**Preis: auf Anfrage**



**Aebi VT 450 Euro 6 C**  
 Jg. 2018, 690 Std., 2 DW,  
 1 EW, stufenlos, Allrad,  
 RS 3.25 m, neu bereift,  
 DR vo. + hi., ab Service  
**Preis: auf Anfrage**



**Lindner Lintrac 90**  
 Demomaschine, Jg. 2018,  
 102 PS, 4 DW, FZW, FH, DL-  
 Bremse, Getriebe stufenlos  
**Preis: auf Anfrage**



**Stepa HDK 6024 TK 75B**  
 Heukran, Jg. 2014, Spurbr.  
 2.15 m, Grundgreifer HG 80,  
 hydr. Hochstellung/Rotator  
**Preis: auf Anfrage**

**033 733 15 85 079 656 89 13**  
**www.landmaschinen-zioerjen.ch**





# SCHALLBERGER

Fahrzeuge und Maschinen-Center

Bekannt für guten Service



### Aebi CC 110

**Motormäher**, Jg. 2015, hydr. Antrieb m. Aktivlenkung, Stachelwalzen Stöckel 4-reihig fest, guter Zustand, ab Service  
Preis: Fr. 10'900.–



### Aebi Transporter 58

Jg. 2001, 3890 Std., RS 3.15 m, DR vo. + hi., ab Service  
Preis: Fr. 33'500.–



### Aebi CC 36 Combicut

**Demo-Modell**, Jg. 2018, Messerbalken A81 1.90 m mit SZ beiders., Radausschaltung/ Parkbremse, Ratschkupplung, Messerkopf Zusatzgewicht unten, sehr guter Zust., ab Service  
Preis: Fr. 16'000.–



### Aebi TT 40

**Terratractor**, Jg. 1995, 3652 Std., Paar DR hi. + vo., GW, ab MFK  
Preis: Fr. 23'200.–



### Aebi Terratractor 211

Kubota V2607-CRT, DR hi. + vo., Entlastungshydr., Heck-3-Punktgeräte EEH\ inkl. Schwingungstilgung, aktive Absenkung Front-hubwerk, Stützlast 600 kg, Front-GW mit Freilauf + Schutzvorrichtung  
Preis: Fr. 107'000.–



### Aebi LD 35 XL

**Ladegerät**, Jg. 2000, mind. 3 Messer, hydr. Rückwandöffnung, Pickup, Kratzboden, passend auf Aebi mit langem Radstand, einsatzbereit  
Preis: Fr. 12'000.–



### Fella Ramos SM 310FP-K

**Demo-Scheibenmäherwerk**, Jg. 2019, 2 Mäh-scheiben, Förderflügel, Rückstrahler CH  
Preis: Fr. 12'900.–



### Kuhn PZ300FP

**Trommelmäherwerk**, 2,95 m, Jg. 2017, Pendelflexbock, top Zustand, ab Service  
Preis: Fr. 10'500.–



### Fendt 415 Vario TMS

Jg. 2009, 154 PS, 8665 Std., DL-Anlage CH + EU, hydr. Anhängerbremse, 3 DW hi., Power-Beyond, FL Stoll FZ 50, Palettengabel, a. W. zusätzlich Zusatzbereifung vo. mit Spikes, sehr gepflegter Zustand  
Preis: Fr. 62'300.–



### Aebi TT 33

**Terratractor**, Jg. 1988, 4900 Std., Heckhydraulik, Doppelrad hinten, hydr. Entlastung, 1 DW hydr. Ventil vo., Gelenkwelle, mech. i.O., gepflegt  
Preis: Fr. 10'500.– ab Platz



### Fella Ramos SM 260FP-S

**Front-Demo-Scheibenmäherwerk**, Gam. Rückstrahler CH, 1 Jahr Werksgarantie  
Preis: Fr. 8'500.–



### Fella Juras 671

**Demo-Kreiselschwader**, Mittelschwadablage, 5,8–6,6 m, 2 x 10 Arme à 4 Zinken abnehmbar, Tangentialantrieb geschlossen, kardanische Aufhängung, gelenktes Fahrwerk, Tandemachsen, WW-GW, elektrohydr. Einzelaushebung, neuwertig, Werksgarantie  
Preis: Fr. 20'000.–



### Hasler 4 m

**Wiesenegge**, hydr. Aufklappbar li. + re., 4-reihiger Kombistern, neuwertig  
Preis: Fr. 2'500.–



### Saco 301 SH

**Mistzetter**, 3 m<sup>3</sup>, passend zu Aebi langer RS, GW-Verlängerung, Fahrtrichtung re. streuend, mech. Kratzbodenantrieb, neuer Holzleistschutz auf Seitenwanne, Auswurf-trommel mit Weitstreu-zinken, einsatzbereit, sehr gepflegt, gut gewartet  
Preis: Fr. 4'900.–



### Aebi CC 46

**Motormäher**, Jg. 2015, Messerbalken A83 1.9 m, Bandeingraser, ab Service  
Preis: Fr. 16'900.–



### New Holland T5.115

**UH DC 4WD PS**, neu, 59 Std., Zugmaul Saueremann halb-autom., Anhängelock, ele. Hubwerksregelung, FH, FZW, 2 zusätzliche Bedienknöpfe EFH, hydr. 2-Leiter Anhängerbremse  
Preis: Fr. 78'500.–



### New Holland L95DT

Jg. 1997, 6114 Std., 30 km/h, Frontlader Alö Quicke 930, Parallelführung, DR, hydr. Bremskraftregler, neue Kupplung, guter Zustand  
Preis: Fr. 33'500.–



### New Holland T5.120

**EC 16x16 Eco AC EHR**, Vorführmodell, 117 PS, Zugmaul Saueremann halb-autom., 2 Mittenventile el.-hydr. mit Joystick  
Preis: Fr. 79'650.–



### New Holland T5.95

**Utility PS HL 24/24**, 99 PS, Zugmaul Saueremann halbautom. Bolzen 32 mm, Anhängelock, FH, FZW, 2 zusätz. Bedienknöpfe EFH  
Preis: Fr. 75'000.–



### New Holland T4.75 S

**12/12**, Anhängelock Saueremann zu T4.Light, Zugmaul Saueremann, PowerShuttle, hydr. 2-Leiter Anhängerbremse  
Preis: Fr. 47'830.–

Occasionen in 6370 Oberdorf/Stans-Süd – Abendverkauf nach Vereinbarung möglich



041 618 83 83 | 079 341 64 68 | 079 443 20 23 | www.schallberger.ch



**Einstreugeräte**

*Pailleuses*

**Fütterungs-  
technik**

*Technique  
d'affouragement*



**Jydeland Feeder**

530 kg, selbstfahrend, Inhalt 600l, für Häckselstroh / Sägespäne / Spreu / Pellets usw., Förderband optional li. + re. laufend, mech. oder hydr., Angetrieben mit Hatz Diesel, 1 WD oder 3 WD  
**Preis: auf Anfrage**  
Telefon 079 692 0089  
www.agrar-service.ch



**AGM W12 Leader**

Mischwagen 11 m<sup>3</sup>, Jg. 1998, einsatzbereit ohne Schaden  
**Preis: Fr. 13'500.-** inkl. MwSt.  
Kontakt: Marco Kunz  
Telefon 079 268 42 36



**Gilioli Condor 95/2**

Horizontalfuttermischwagen, Vorführmodell, Jg. 2017, 9.5m<sup>3</sup>, Bordhydr., Programmwaage, Austragband links und rechts  
**Preis: Fr. 29'900.-** inkl. MwSt.  
**Besuchen Sie uns an der Tier&Technik STAND 2.0.19 / HALLE 2.0**  
Telefon 062 752 09 29  
www.zuercher-landtechnik.ch



**Kuhn 7050**

Jg. 1996, hydr. Bedienung vom Traktor, hydr. absenkbar, Auswurfgebläse mit 8 Wurfscheiben, Kratzbodenantrieb, L/B/H innen 2.5 x 1.5 x 1.5m, Ges.höhe 2.5m  
**Preis: auf Anfrage**  
Telefon 061 985 86 66  
www.voellminag.ch



**Jay-Lor A50 / A100**

Vertikalmischer, Volumen 1.5m<sup>3</sup>/3m<sup>3</sup>, selbstfahrend, Schneidmesser, Allradantrieb, Waage, 13 PS / 23 PS, Benzin- oder Elektromotor  
**ab Fr. 19'000.-** inkl. MwSt.



**Sielpro**

Vertikalmischer, zum Anbau an Hoflader/Traktor in verschiedenen Grössen, auch mit Entnahmefräse  
**Preis: auf Anfrage**

Diverse weitere Maschinen an Lager zu attraktiven Konditionen!

Verlangen Sie die unverbindliche Dokumentation! Verkauf und Lieferung über den Fachhandel Agro-Technik Zulliger GmbH Import Jay-Lor  
Bernstrasse 13c  
6152 Hüswil  
Telefon 062 927 60 05  
www.agrotechnikzulliger.ch



**Kuratli 5.5m<sup>3</sup>**

selbstfahrender Horizontalmischwagen, mit Funksteuerung, neue Schneidmesser und Holzaufsätze, revidiert, einsatzbereit  
**Preis: Fr. 14'850.-**  
Telefon 071 385 12 64  
www.kellerlandtechnik.ch



**MM1600 Futtermisch-**

schaufel, 740 kg, Vertikalmischer Frontanbau, Austrag beidseitig, Füllmenge 1.6m<sup>3</sup>, erford. Ölmenge 30l, Optional: Anschraubkonsolen für alle Arten von Lader, Anbaurahmen für Schlepper, Kipprahmen, Silage Entnahmetechnik von Fräse-Schneidschild  
**Preis: auf Anfrage**  
Telefon 079 692 00 89  
www.agrar-service.ch



**Storti Dunker T2 220**

Vertikalmischwagen, neu, Jg. 2017, 2 Schnecken, grosses Volumen, Austrag li. + re., Gegenschneide hydr. schaltbar, Wolframbeschichtete Schneidmesser, el. Bedienung, programmierbare Waage, hydr. Stützfuss  
**Preis: auf Anfrage**  
Telefon 062 897 14 66  
www.odermatt-lm.ch



**Storti Greyhound 150 LS**

Jg. 2014, 3800 Std., 175 PS, selbstfahrend, mit Entnahmefräse, Austrag li. + re. hi. mit Band, Hydrostatisch, hydr. Federung, ab Service/Kontrolle  
**Preis: auf Anfrage**  
Telefon 062 897 14 66  
www.odermatt-lm.ch



**Storti Pitbull MT 120**

Horizontalmischwagen, Jg. 2019, 12m<sup>3</sup> – 18m<sup>3</sup>, 2 liegende Schnecken, Band li. + re., Bordhydraulik, Wiegecomputer, 2-Gang-Getriebe, Unten- und Obenanhängung  
**Preis: auf Anfrage**  
Telefon 062 897 14 66  
www.odermatt-lm.ch



**Storti Pitbull MT 150**

Horizontalmischwagen, Jg. 2020, 15m<sup>3</sup>, 2 liegende Schnecken, geeignet für Siloballen und grosser Heuanteil, Austragschieber mit Band li. + re., Bordhydr., ele. Ventilbetätigung, Wiegecomputer, 2-Gang-Getriebe, Unten- und Obenanhängung  
**Preis: auf Anfrage**  
Telefon 062 897 14 66  
www.odermatt-lm.ch



**Storti Pitbull MT 180**

Horizontalmischwagen, Jg. 2020, 18m<sup>3</sup>, 2 liegende Schnecken, geeignet für Siloballen und grosser Heuanteil, Austragschieber mit Band li. + re., Bordhydr., ele. Ventilbetätigung, Unten- und Obenanhängung  
**Preis: auf Anfrage**  
Telefon 062 897 14 66  
www.odermatt-lm.ch



**Strautmann Verti Mix 1201**

Jg. 2019, 12m<sup>3</sup>, Querrörderband hi., geflanschte Zugöse, Wiegeeinricht., WW-GW Walterscheid, Wolframcarbide-Messer  
**Preis: Fr. 33'600.-**  
Telefon 071 385 12 64  
www.kellerlandtechnik.ch



**Strautmann Verti Mix 1500 Double K**

15m<sup>3</sup>, 2 vertikale Mischschnecken, Querrörderband hi., Obenanhängung (geflanschte Zugöse Ø 40mm), mech Stützfuss+Gegenschneide, 11 Messer, Wiegeeinrichtung, WW-GW, Hackfruchtmesser, kpl. revidiert  
**Preis: Fr. 27'500.-**  
Telefon 071 385 12 64  
www.kellerlandtechnik.ch

**www.viehwagen.ch**  
Jetzt Offerte verlangen!

**HUMMEL**  
Landmaschinen GmbH  
www.hummel-gmbh.ch

seit 50 Jahren Qualität  
**anderhalden ag**  
Bauprodukte für die Landwirtschaft  
041 660 85 85 | www.anderhalden.ch



leidenschaftlich. kompetent. persönlich.

Pius Buchmann AG | 6017 Ruswil  
T 041 495 11 08 | www.buchmannag.ch

Die einfachste Lösung  
zum Füttern und Einstreuen

**buchmann**  
Landmaschinen & Motorgeräte

Einstreugeräte,  
Kombiverteiler, etc.

**MEHRTENS**



**Weide-  
einrichtungen**

*Équipements  
de pâturage*



Ennenda • 055 640 34 72 • 079 670 25 03 • [www.landmaschinen-jenny.ch](http://www.landmaschinen-jenny.ch)

**Stallbau**

*Construction  
d'étables*

**Stallfenster**

In jeder Grösse  
10 verschiedene  
Modelle

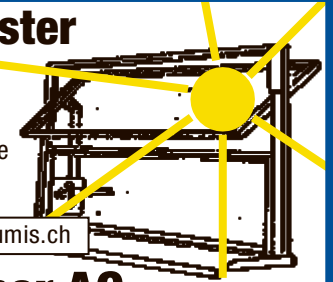

[www.widmersumis.ch](http://www.widmersumis.ch)

**E. Widmer AG** Fensterbau  
3454 Sumiswald Tel. 034 431 23 83

**OHS** Otto  
Hauenstein  
Samen  
[www.hauenstein.ch](http://www.hauenstein.ch)



**Z** Alle Zäune.  
Alle Tore.

**Zaunteam**

Gratis-Tel. 0800 84 86 88

[www.zaunteam.ch](http://www.zaunteam.ch)

**TÜREN, TORE  
UND FENSTER**

- **Türen und Tore**  
Aluminium, aus eigener Produktion
- **Fenster**  
Kunststoff oder Aluminium
- **Streifenvorhänge**  
PVC transparent

**anderhalden ag**

6056 Kägswil OW | Telefon 041 660 85 85  
[produkte@anderhalden.ch](mailto:produkte@anderhalden.ch) | [www.anderhalden.ch](http://www.anderhalden.ch)

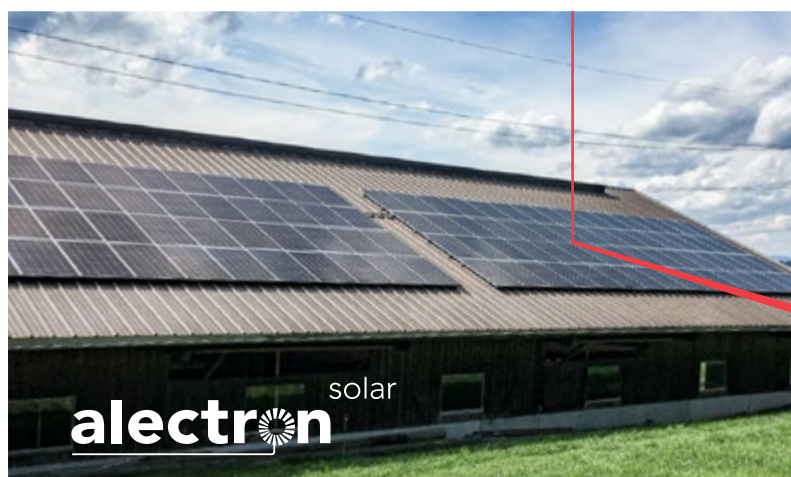

**alectron** solar

Ihr direkter Draht zur  
Sonne.

Solaranlagen und Dachsanierungen  
Batteriespeicher  
Elektromobilität  
Energiemanagement

**Jetzt beraten lassen - 041 884 70 00**



**Stall-  
einrichtungen**

*Équipements  
d'étables*



**Bobman PRO MAX**  
440 kg, Wenderadius 1 m,  
hydr. 3-Rad-Antrieb,  
mehrere Geräte für den  
Bobman PRO MAX:  
Futterschnecke / Spalten-  
schieber / Seitenkehr-  
besen / Kalkstreuer usw.  
**Preis: auf Anfrage**  
Telefon 079 692 00 89  
[www.agrar-service.ch](http://www.agrar-service.ch)



**Landw. Produkte**

*Produits agricole*



**Strohwürfel**  
Ideale Einstreu mit extre-  
mer Saugkraft, weiche  
Struktur und geringer  
Verbrauch, aus Schweizer  
Produktion, Sack/BigBag  
oder lose, sofort ab Lager  
verfügbar, auf Wunsch  
geliefert  
**Preis: auf Anfrage**  
Telefon 079 237 72 22



# Mobile-LINE Liegehütten

- schnelle Lösung bei Platzbedarf
- kostengünstig
- modular

**Tier & Technik**  
STAND 3.0.09, 3.0.16, F9.13

**Moser Stalleinrichtungen AG**  
Fuchsbühlstrasse 12 • 8580 Amriswil  
Tel. 071 414 38 30 • Fax 071 414 38 31  
[www.moser-stalleinrichtungen.ch](http://www.moser-stalleinrichtungen.ch)

Die opti-  
male Klee-  
grasmischung  
für Ihren  
Standort

**OHS** Otto  
Hauenstein  
Samen

bekannt für bestes Saatgut

Otto Hauenstein Samen  
Bahnhofstrasse 92  
CH-8197 Rafz  
Tel. 044 879 17 18  
[www.hauenstein.ch](http://www.hauenstein.ch)

**Belüftungen**

*Ventilation*



**NEU: Direktimport**  
**HEUTROCKNUNG mit  
LUFTENTFEUCHTUNG**  
**Einführungspreise**  
Info über Tel. 044 577 76 00  
[www.swartrade.com](http://www.swartrade.com)



**Westwind-Stallventilator**

96 x 96 cm    140x140 cm  
150 x 150 cm    200x200 cm

mit stufenloser Steuerung manuell oder  
temperaturabhängig oder Motorschutzschalter  
fest montiert mit oder ohne Lamellen.  
Auch mobil mit Fahrwerk in allen Grössen

Beratung und Verkauf direkt auf Ihrem Betrieb.  
Eine Woche GRATIS Test eines  
W-Budget Lüfters.

TEAM

melken.ch GmbH

Steinistrasse 9, 3429 Höchstetten 034 413 18 11 [info@melken.ch](mailto:info@melken.ch)

**LANDMASCHINEN-CENTER**  
5074 Eiken    Telefon 062 871 13 57

SCHWEIZER  
EIKEN AG

www.schweizer-eiken.ch

[www.fts-armatec.ch](http://www.fts-armatec.ch)



**Silo- und Silagetechnik**

Technique d'ensilage



**Silomaxx Silokamm D 2200 W**, neu, Dosiereinrichtung li. + re., für Dreipunktanbau  
**Preis: auf Anfrage**  
 Besuchen Sie uns an der Tier&Technik **STAND 2.0.19 / HALLE 2.0**  
 Telefon 062 752 09 29  
 www.zuercher-landtechnik.ch

**Die neue Generation!!  
 Selbstfahrender Ballenauflöser**



**Für Gras- und Maisballen**  
 In rostfreier Ausführung, wirtschaftlich und konkurrenzlos in Preis und Qualität!!



Sonnmatstr. 1, 6206 Neuenkirch, info@heini-ag.ch  
 Telefon 041 467 30 50, Fax 041 467 30 70

**Futtermittel**

Alimentation



**Gilioli Import CH**  
**Zürcher Landtechnik GmbH**  
 Bahnhofstrasse 23 4806 Wikon  
 www.zuercher-landtech.ch

**HERZOG**  
 HORNUSSEN AG  
 www.gebr-herzog.ch

**Milchkühlung**

Refrigerateurs de lait

**Holm & Laue  
 Milchtaxi 4.0**



- VERKAUF
- REPARATUR
- BERATUNG

TEAM melken.ch GmbH  
 034 413 18 11

**Tierpflege und Gesundheit**

Soins et santé des animaux



**Maispflanzenwürfel**

Top Qualität mit super Futterstruktur, aus Schweizer Produktion, Sack oder BigBag, solange noch Vorrat, auf Wunsch geliefert

Preis: auf Anfrage  
 Telefon 079 237 72 22



**E. Widmer AG**  
 Telefon 034 431 23 83

**MAMMUT**



**Siloschneidzange**

**Siloschneidschaufel**



scharfer Schnitt

scharfe Technik von Mammut



scharfes Ergebnis

für alle Silagearten für jede Anwendung

wir finden auch für Ihren Betrieb die ideale Lösung! Fragen Sie uns

www.landmaschinenimport.ch - Tel. 081 785 22 55

**Ballen auflösen und verteilen**

AGRAR Service

einfach zuverlässig



056 624 90 10  
 agrar-service.ch



**HUSTLER**

**Q-Futter**

**Maispflanzenwürfel**



Tier&Technik  
 STAND 9.1.10 / HALLE 9.1



...für beste Tiergesundheit

- Top Qualität dank «indirekter» Trocknung
- Keine Rauchgas Kontaminierung
- Super Futterstruktur mit hohem Energiegehalt
- Neu mit schonender «Auffaserung»
- Direkt von Schweizer Produzenten
- Sofort ab Werk oder Lieferung von Sack, Big Bag, lose

Trocknerei Aachtal  
 8587 Oberaach, Tel. 071 414 19 19  
 info@landi-aachtal.ch

**trocknerei**  
 AACHTAL



# VIBO-LIFT

Die Hebebühne, die mehr kann

Mit Honda Motor, ab Fr. 35'000.-

**Arbeitsbereich:**  
Höhe bis 7 m seitlich  
links & rechts bis 6.3 m

**Antrieb:**  
Hydrostatisch  
Option Allrad

**Motor:**  
Dieselmotor  
Elektromotor  
Benzinmotor

**Bedienung:**  
Alle Funktionen können  
über Joystick & Fusspedale  
vom Arbeitskorb aus  
bedient werden.

**Tier&Technik  
STAND 2.0.21**



**Bruno Ebner Landtechnik Muolen SG**  
Tel. 071 411 22 90 - ebnerbruno@bluewin.ch  
www.ebner-landtechnik.ch

**Landtechnik Sulgen AG Sulgen TG**  
Tel. 071 642 11 55 - www.landtechnik-sulgen.ch

## kunzlandtechnik

Leistungsstarker Partner der Landwirtschaft



6262 Langnau bei Reiden 062 758 25 05 www.kunz-landtechnik.ch

**GRÜTER**  
Waagen  
041 448 22 69  
info@grueter-waagen.ch

Tier & Technik  
Halle 2.1

# SCHALLBERGER

Pumpfass 

www.schallberger.ch

**Tier&Technik  
STAND 3.0.12 / HALLE 3.0**



**PERFEKTION AM HANG**

Hauptbetrieb Oberdorf // 6370 Oberdorf // Telefon +41 41 618 83 83  
Filiale Sarnen // 6060 Sarnen // Telefon +41 41 660 90 01  
Filiale Schattdorf // 6467 Schattdorf // Telefon +41 41 874 30 00

## düvelsdorf

4-in-1 Grünlandpflege  
mit den düvelsdorf Kombistriegeln

**Tier&Technik  
STAND 9.1.02 / HALLE 9.1  
FREIGELÄNDE F3.01**

GREEN.RAKE expert 3 m ab Fr. 7'880.- inkl.  
GREEN.RAKE expert 6 m ab Fr. 13'620.- inkl.

**Einebnen, Nachsäen, Striegeln und Anwalzen in einem Arbeitsgang**

Verlangen Sie die  
ausführliche  
Dokumentation!

**AT2**  
Agro-Technik Zulliger GmbH  
Agro-Technique Zulliger Sàrl

Bernstrasse 13c  
6152 Hüswil  
Tel. 062 927 60 05  
info@agrotechnikzulliger.ch  
www.agrotechnikzulliger.ch

# Gülletechnik

- Gülletechnik
- Abwasserpumpsysteme
- Mostereigeräte
- Mechanische Fertigung

**Neugierig?**

**WÄLCHLI**  
Brittnau

Tier & Technik St. Gallen  
Halle 3.0, Stand 3.0.15

AgriMesse Thun  
Halle 1, Stand 135

**Wälchli Maschinenfabrik AG ■ Brittnau ■ Tel. 062 745 20 40 ■ www.waelchli-ag.ch**





## Ihr Beregnungsspezialist



- Beregnungsmaschinen
- Auslegerstative
- Rohre
- Aluminiumrohre
- Pumpen
- Dieselpumpaggregate



Euromacchine  
GROUP FORCE



Keller Technik AG 8537 Nussbaumen 052 744 00 11 www.keller-technik.ch

20. - 23.02.2020  
Tier&Technik  
Halle 9.1  
Stand 9.1.09

## 55 VIBO-LIFT Hebebühnen

Seit 12 Jahr verkaufen wir diese bewährte Hebebühne auf dem Schweizer Markt. Es sind bereits 55 VIBO-LIFT's im Einsatz. Diese Maschine erleichtert ihnen viele Arbeiten in der Höhe, im Innen- sowie Aussenbereich und erspart auch das aufwendige Aufstellen von Gerüsten und Leitern. VIBO-LIFT ermöglicht ihnen sicher und standfest auf einer Plattform, bis ca. 7.00m Höhe, zu arbeiten. Der Arbeitskorb ist nach links und rechts schwenkbar. Somit haben sie einen wesentlich grösseren Arbeitsbereich ohne die Hebebühne zu verschieben. Der VIBO-LIFT wird vom Arbeitskorb aus bedient. Die Bedienung erfolgt über Fusspedale und Joystick. Die Hebebühne erfüllt selbstverständlich die Sicherheitsnormen EN 280. Je nach Modell kann die Maschine mit einer Druckluftanlage ausgerüstet werden und ermöglicht ihnen das Arbeiten mit verschiedenen Luftwerkzeugen.

Angetrieben wird der VIBO-Lift mit einem wassergekühlten 17 PS Diesel oder einem 13 PS Honda Benzinmotor. Wussten sie dass VIBO-LIFT auch eine Hebebühne hat die elektrisch angetrieben wird? Es ist das Modell VIBO-Lift ECO mit 48 Volt Traktionsbatterien.

### Einsatzmöglichkeiten:

- Bäume schneiden
- Früchte ausdünnen & ernten
- Hagelnetze aufstellen, schliessen und öffnen
- Unterhalts- und Reparaturarbeiten an Gebäuden
- Schneiden von hohen Hecken und Bäumen in Gartenanlagen u.v.m.



Haben wir ihr Interesse an einer VIBO-LIFT geweckt? Weitere Informationen erhalten sie an der **Tier & Technik in der Halle 2.0 Stand 21**. Wir freuen uns sie auf unserem Stand begrüßen zu dürfen.

**Bruno Ebnetter Landtechnik**, Muolen SG, 071 411 22 90, [www.ebnetter-landtechnik.ch](http://www.ebnetter-landtechnik.ch)  
**Landtechnik Sulgen AG**, Sulgen TG, 071 642 11 55, [www.landtechnik-sulgen.ch](http://www.landtechnik-sulgen.ch)

## Thermische Unkrautbekämpfung

### Die neue Generation

### Umweltfreundlich – 100% Pestizidfrei

- Unkrautbekämpfung bei 120°C
- Autonomer Betrieb
- Zuverlässig
- Geräuschlos
- Einfache Wartung
- Zügiges Arbeitstempo



Tier&Technik  
STAND 2.1.46 / HALLE 2.1



Land- und Kommunaltechnik  
**SGG GmbH**  
Sport- Golf- Gartenanlagen  
Tel. 052 / 397 16 00  
[info@sgg-gmbh.ch](mailto:info@sgg-gmbh.ch)

## Die neue Generation der thermischen Unkrautbekämpfung



### Technische Präsentation der Heisswasser-Unkrautbekämpfung

- Greift die Blätter durch Platzen der Zellen, den sogenannten «Thermoschock», an (Grüne Pflanzenteile)
- Greift den Pflanzenhals durch Verbrennung an
- Das Heisswasser dringt bis zu den Wurzelfasern und verbrüht
- Patentierte Technologie: Gleichmässige Temperatur des Spritzwassers (Patent Nr. 2859795)

### Technische Eigenschaften der Oeliatec Maschinen

- Unkrautbekämpfung bei 120°C
- Geräuschlos
- Einfache Wartung
- Wartungsfreie Batterien
- Einfache Bedienbarkeit durch AUTOMAT
- Zügiges Arbeitstempo
- Zuverlässigkeit
- Kein Notstromaggregat
- Verwendung von Wasser aus offenem Gewässer möglich

Besuchen Sie uns an der **Tier&Technik, Halle 2.1, Stand 2.1.46**.

**SGG GmbH**, Land- und Kommunaltechnik, Telefon 052 397 16 00, [info@sgg-gmbh.ch](mailto:info@sgg-gmbh.ch)



## Dezlhof AG an der Tier&Technik – Stand 10.09

Wir zeigen Ihnen an der diesjährigen Tier & Technik eine Auswahl unserer neuesten und erfolgreichsten Marken wie:

- **Mecaplus Hebebühnen** führen wir neu in unserem Sortiment. Selbstfahrend und mit Arbeitshöhen bis zu 12 m sind sie ideal für alle Arbeiten in der Höhe, insbesondere zum Schneiden von Bäumen.
- **FUCHS Hofschlepper** aus deutscher Fertigung sind robuste Baumaschinen mit hoher Hubkraft, verbunden mit geringer Fahrzeugbreite. Die idealen Radlader für die Landwirtschaft.
- **Pühringer** Kipper und Güllefässer werden in Österreich hergestellt und zeichnen sich durch sehr solide und saubere Verarbeitung aus. Pühringer baut Einachs-, Tandem-, - oder Zweiaxskipper mit Dreiseitenkipprücken und auch Muldenkipper, Plattformanhänger sowie Abschiebewagen. Dazu sind viele Optionen und Sonderausführungen erhältlich.
- **Bema Kehmaschinen**, die ideale Lösung für einen sauberen Hofplatz und Hofzufahrt.

- **Wira Förderbänder** für den Materialtransport. Je nach Fördergut stehen verschiedene Varianten in unterschiedlichen Längen zur Auswahl – als Einzelband oder als ganze Förderanlage.
- **Hydrac** Entlastung HGE für Fronthydraulik, die bewährte Lösung für eine einfache Nachrüstung auf Ihren Traktor.
- **Enorossi** Verstopfungsfreie Hochleistungs-Doppelmessermähwerke mit Zapfwellenantrieb und Anfahrtsicherung. Ideal zum Mähen von Öko- und Blumenwiesen, Bachborde mit Unterwasserschnitt und andere Grünflächen.

Und natürlich finden Sie auch eine weitere Auswahl von unserem grossen Importprogramm aus Land- und Kommunalmaschinen, welches wir schon seit vielen Jahren unseren Kunden in guter Qualität, top Service und Ersatzteilversorgung anbieten.

Wir freuen uns über Ihren Besuch an der **Tier & Technik** in St. Gallen, in der **Zelthalle 10, am Stand 10.09**.

**Dezlhof AG**, Maschinen und Fahrzeuge, 9246 Niederbüren SG. [www.dezlhof.ch](http://www.dezlhof.ch)



**MECAPLUS**  
PLATAFORMAS ELEVADORAS

**Hebe- Schneidebühne**

**Tier&Technik**  
STAND 10.09 / HALLE 10



**Dezlhof AG**

Maschinen u. Fahrzeuge  
9246 Niederbüren Telefon 071 422 14 36  
[www.dezlhof.ch](http://www.dezlhof.ch) [admin@dezlhof.ch](mailto:admin@dezlhof.ch)

## Mobiler Bewässerungswagen LEADER

**Flexibel – leichtgewichtig – effizient**

Der LEADER 25 Bewässerungswagen ist die ideale Lösung zum Bewässern von kleinen Flächen (z.B. Rasenflächen, Reihenkulturen im Gemüsebau, Sportplätze, Pferdekoppeln und Reithallen). Besonders im Bereich von Reithallen, Weideflächen liegen die Vorteile eines mobilen Bewässerungswagen auf der Hand. Leicht zu bewegen durch geringes Gewicht. An mehreren Standorten flexibel einsetzbar.

Er kann frostsicher gelagert werden und dadurch auch kurzzeitig bei kalten Temperaturen z.B. in Reithallen eingesetzt werden. Sektorregner, sowie Kraft und Breite der Bewässerung sind einstellbar. Die Schlauchaufwicklung erfolgt mit Turbinenantrieb. Mit automatischer Schlauchsperr- & Wasserabschaltung am Ende der Bewässerung. Für einwandfreies Funktionieren ist ein Arbeitsdruck von mind. 2,5 bar erforderlich.

Wurfweite Sektorregner: 12 m bei 4 bar  
Durchfluss: 1–2,5 m³/h  
Schlauchlänge: 50 m  
Schlauchdurchmesser: 3/4"  
Gewicht: 75 kg

Die Anschaffungskosten sind zudem um ein vielfaches geringer als bei stationären Anlagen.

Holen Sie sich ihr unverbidliches Angebot oder besuchen Sie unsere Website [www.rovagro.ch](http://www.rovagro.ch)

Besuchen Sie uns an der **Tier&Technik – Halle 3.0, Stand 3.0.17**.

**Rovagro SA**  
Unterdorf 28  
6246 Altishofen LU  
Telefon 062 756 41 33  
[www.rovagro.ch](http://www.rovagro.ch)



**ROVAGRO**

Ihr Partner seit 1985



ab 1'399.-

**AUTOMATISCHER BEWÄSSERUNGSWAGEN**

**Tier&Technik**  
STAND 3.0.17 / HALLE 3.0  
FREIGELÄNDE F5.01



6246 Altishofen (LU) - 062 756 41 33  
**[www.rovagro.ch](http://www.rovagro.ch)**





[www.mb-otto-gruber.at](http://www.mb-otto-gruber.at)

**GRUBER Ladewagen**  
mit Schubstangen Fördersystem  
für eine schonende Erntetechnik  
Optimal für Heumilchbetriebe

Besuchen Sie uns auf der  
**Tier&Technik**  
Halle 10, Stand  
Nr. 10.04



<b>HOCHLADER</b>	<b>TIEFLADER</b>
von PA 260 H	von PA 180 T
bis PA 450 H	bis PA 350 T
(26 m <sup>3</sup> - 45 m <sup>3</sup> )	(18 m <sup>3</sup> - 35 m <sup>3</sup> )

Maschinenbau Otto Gruber GmbH  
A-5760 Saalfelden am St. Meer • Harham 53  
T +43 6582 72459 • [office@mb-otto-gruber.at](mailto:office@mb-otto-gruber.at)

**Landmaschinen GRUBER an der Tier&Technik – Halle/Stand 10.04**

Die Qualität und Leistungsfähigkeit unserer erzeugten Ladewagen mit dem bewährten, futterschonenden GRUBER Schubstangen-Fördersystem und der Nachlauf Pick-up überzeugen seit Jahrzehnten bei der Futtereinbringung. Der ökologische Gedanke und das Ziel, bestmögliche Leistung aus dem Grundfutter zu erreichen, sind hier bereits berücksichtigt. Die hohe Verarbeitungsqualität sowie die lange Lebensdauer haben dem GRUBER-Ladewagen einen hohen Marktanteil gesichert. Gerade für die Heuernte und Heubelüftung ist ein gutes, futterschonendes Ladesystem unverzichtbar. Lose, schonend geladenes Heu ist im Vergleich zu gepresstem Heu wesentlich höherwertiger.

Den GRUBER Ladewagen gibt es in Bergladewagen-Ausführung der Type PA 180T bis PA 350T (18-35 m<sup>3</sup>) und Hochladewagen-Ausführung der Type PA 260H bis PA 450H (26–45 m<sup>3</sup>). Das Schneidwerk kann mit elf Messern oder als Kurzschnitt-Ladewagen mit 21 Messern ausgestattet werden. Die Messer sind

bedienfreundlich von aussen in vier Gruppen schaltbar. So ist der Landwirt für die tägliche Grünfuttereinbringung, für die schlagkräftige und vor allem kostengünstige Silagebereitung und die futterschonende Heuernte bestens gerüstet. Ergänzend zum ProAlp-Programm bietet GRUBER den weltweit ersten alpintauglichen Rotorladewagen an. Durch die patentierte Technik des Doppelrotors kann dieser Wagen schon mit Traktoren ab 80 PS gefahren werden.

Besuchen Sie uns auf der **Tier & Technik, Halle 10 Stand Nr. 10.04**



**Maschinenbau Otto Gruber GmbH**  
Harham 53  
5760 Saalfelden am St. Meer (A)  
Telefon 0043 6582 72459  
[office@mb-otto-gruber.at](mailto:office@mb-otto-gruber.at)  
[www.mb-otto-gruber.at](http://www.mb-otto-gruber.at)



# Rundballennetze, Wickelfolie und Erntegarne

**HERZOG**  
HORNUSSEN AG

Herzog Hornussen AG | 5075 Hornussen  
Telefon 062 865 80 80 | [www.herzog-hornussen.ch](http://www.herzog-hornussen.ch)

**Tier & Technik**  
STAND 9.1.08 / HALLE 9.1

**SIP™**  **SEPP KNÜSEL RIGI**  **TRAC** 041 850 15 33  
[www.knuesel-sepp.ch](http://www.knuesel-sepp.ch)

**LAST MINUTE WINTER-ANGEBOT**  
auf alle Heuerntemaschinen bis 02.03.2020

**TIER und TECHNIK**  
Halle 9.1, Stand 9.1.32





## CLAAS, FLIEGL, TRIOLIET UND TANCO an der Tier & Technik 2019, St. Gallen

An der Tier & Technik, 20. – 23. Februar 2020 in St. Gallen, wird die CLAAS Händlervereinigung aus der Ostschweiz einen CLAAS Traktor ARION 420 MONTANA, verschiedene CLAAS Futtererntemaschinen, einen Trioliet Futtermischwagen Solomix 1-1000L VLH-B sowie eine TANCO Ballenschneidezange I73 und diverse Anbaugeräte von Fliegl ausstellen.

Der CLAAS ARION 400 ist erhältlich in 6 verschiedenen Modellen, von 90 – 140 PS, er ist wie gemacht für landwirtschaftliche Milchvieh- und Ackerbaubetriebe und eignet sich ausgezeichnet für Frontladerarbeiten. Die Kabinenvariante «PANORAMIC» gewährt dem Fahrer jederzeit beste Sicht auf den Frontlader. Ausgestellt wird der leistungsstarke Grünlandtraktor ARION 420 MONTANA mit 100 PS. Die passenden Futtererntemaschinen werden auch vor Ort sein. Das Frontmäherwerk DISCO 3200 F, mit einer Arbeitsbreite von 3 m, der Schwader LINER 370 mit dem bewährten KONTUR-Fahrwerk sowie der Wender VOLTO 900 mit dem MAX SPREAD-Gutflusskonzept.

Der ausgestellte Futtermischwagen von Trioliet, der Solomix 1, wird als 8, 10, 12 und 14 m<sup>3</sup> Maschine gebaut. Beim Kauf eines Trioliet Mischwagens profitieren alle Kunden weiterhin vom dem gratis Wiegesystem. Die robuste Tanco Ballenschneidezange I73, welche mit



dem Schaufeleinsatz I72 erweiterbar ist, stellt einen zuverlässigen Helfer für die täglichen Hofarbeiten auf dem landwirtschaftlichen Betrieb dar. Vor Ort werden Sie diverse Anbaugeräte aus dem Flieglprogramm besichtigen können.

Die CLAAS Händlervereinigung aus der Ostschweiz sowie die Gebietsverkaufsleiter, Ruedi Bischof 079 239 93 23 und Wilhelm Enz 079 903 31 83 freuen sich auf Ihren Besuch an der Tier & Technik.

**Serco Landtechnik AG**, Niedermattstrasse 25, 4538 Oberbipp, Telefon 058 434 07 07, [www.sercolandtechnik.ch](http://www.sercolandtechnik.ch)



TIER & TECHNIK 20.-23.02.2020  
Halle 9.1., Stand 9.1.04

## Mähqualität in Perfektion

ALPHA MOTION MASTER

- ALPHA MOTION Technik auch für Traktoren ab 55 PS
- Anbau über Dreipunkt ohne Weiste-Dreieck
- Kurzer Anbaubock, noch näher am Traktor

PÖTTINGER AG, Mellingerstrasse 11,  
5413 Birnenstorf (AG), Telefon 056 201 41 60,  
Fax 056 201 41 61, [info@poettinger.ch](mailto:info@poettinger.ch),  
[www.poettinger.ch](http://www.poettinger.ch)

**PÖTTINGER**



**JCB A Tier & Technik, St. Gall – Halle 1.1, Stand 1.1.26**

*Chez-nous les petits deviennent également des grands*

*A la Tier und Technik, nous présentons les deux plus petits chargeurs télescopiques de JCB. Les deux marquent des points par leur grande performance malgré leurs dimensions compactes – idéal pour l'agriculture suisse.*

*Le 516-40 est le plus petit chargeur télescopique de la vaste gamme des chargeurs télescopiques de JCB. Avec une largeur de 1.56m et une hauteur de 1.8m, il entre dans pratiquement toutes les étables, les lieux de stockage, etc. Que ce soit le prélèvement du silo, le transport de balles ou le remplissage de la mélangeuse, le 516-40 avec une hauteur de levage de 4m et une capacité de levage de 1.6t exécute tous ces travaux avec facilité.*

*Le 525-60 est le grand frère du 516-40. Le petit chargeur, avec une capacité de levage de 2.5t et une hauteur de levage de 6m, est également disponible avec un système de suspension actif. Celui-ci isole le mouvement de la flèche et la charge des mouvements du châssis et augmente ainsi le confort de conduite et ménage la machine.*

*Visitez JCB à Tier & Technik, St Gall dans la halle 1 au stand 1.1.26 et informez-vous pour avoir tous les éléments pour une bonne décision commerciale pour votre futur. L'équipe des conseillers se réjouit de vous accueillir !*

**JCB Agri Suisse**, Niedermattstrasse 25, 4538 Oberbipp  
Téléphone: 058 434 07 50, [www.jcb-agri.ch](http://www.jcb-agri.ch)

**JCB AN deR Tier & Technik, St. Gallen – Halle 1.1, Stand 1.1.26**

Bei uns kommen auch die Kleinen gross raus

An der Tier und Technik präsentieren wir die beiden kleinsten JCB-Teleskopler. Beide punkten mit hoher Leistung trotz kompakten Massen – ideal für die Schweizer Landwirtschaft.

Der 516-40 ist der kleinste Teleskopler aus der umfangreichen Teleskopler-Palette von JCB. Mit einer Aussenbreite von 1.56m und einer Höhe von 1.8m gibt es praktisch keinen Stall, Lagerplatz etc., der nicht erreicht werden kann. Egal ob Siloentnahme, Rundballentransport oder Befüllen von Futtermischwagen - der 516-40 mit 4m Hubhöhe und einer Hubkraft von 1.6t erledigt diese Arbeiten mit Leichtigkeit.

Der 525-60 ist der grosse Bruder vom 516-40. Der kleine Lader mit 2.5t Hubkraft und 6m Hubhöhe ist auch mit einer hydraulischen Schwingungsdämpfung erhältlich. Diese entkoppelt die Bewegungen von Ausleger und Ladung vom Fahrgestell und erhöht so den Fahrkomfort und schont die Maschine.

Besuchen Sie JCB an der **Tier & Technik**, St. Gallen in der **Halle 1 am Stand 1.1.26** und informieren Sie sich für Ihre nächste und zukunftsweisende Geschäftsentscheidung. Das Beratungsteam freut sich auf Sie!

**JCB Agri Schweiz**, Niedermattstrasse 25, 4538 Oberbipp  
Telefon: 058 434 07 50, [www.jcb-agri.ch](http://www.jcb-agri.ch)

## Bewegen mit Technik und Erfahrung!



**Besuchen Sie uns an der Tier und Technik Halle 9, Stand 9.1.11**

**Werkvertreter:**

Kamer Krantechnik GmbH

Schänis

079 262 61 00

[karl.kamer@bluewin.ch](mailto:karl.kamer@bluewin.ch)**Regionhändler:**

Berchtold Steiner AG, Ersatzteillager

Kaltbrunn

055 283 18 33

[info@berchtoldsteinerag.ch](mailto:info@berchtoldsteinerag.ch)

Johannes Heim, Landtechnik GmbH

Ebnat-Kappel

071 993 23 23

[info@heim-landtechnik.ch](mailto:info@heim-landtechnik.ch)

Kamer Krantechnik GmbH,

Schänis

079 262 61 00

[karl.kamer@bluewin.ch](mailto:karl.kamer@bluewin.ch)

Karl Merz, Landmaschinen

Unterägeri

071 750 52 57

[info@merz-landmaschinen.ch](mailto:info@merz-landmaschinen.ch)

Martin Schmid GmbH

Trogen

071 344 38 61

[schmid.kran@bluewin.ch](mailto:schmid.kran@bluewin.ch)

Schneider Landmaschinen AG

Mollis

055 622 22 88

[info@schneider-landtechnik.ch](mailto:info@schneider-landtechnik.ch)

Fuchs Landmaschinen AG

Appenzell

071 787 31 19

[fuchs.landmaschinen@bluewin.ch](mailto:fuchs.landmaschinen@bluewin.ch)



**Kraftvoll – kompakt – komfortabel**

An der «Tier & Technik» präsentiert sich den Besuchern am Stand der Meier Maschinen AG ein breites Sortiment an kraftvollen, kompakten und komfortablen Ladern der Marken Bobcat und MultiOne. Besonderes Augenmerk richten wir auf den Bobcat Teleskoplader TL30.60, der beinahe alle Lasten auf dem landwirtschaftlichen Betrieb mühelos hebt. Maximale Leistung ist für das kompakte Muskelpaket genauso selbstverständlich wie höchste Qualität, Zuverlässigkeit, optimale Rundumsicht und ausgezeichnete Bedienkomfort zu einem interessanten Preis.

Aus dem Sortiment der 3-Rad-Kleinlader überzeugt uns der MultiOne 1.1 mit seiner Null-Radius-Lenkung und dem hydrostatischen Allradantrieb als stärkstes Kraftpaket seiner Klasse. Mit einer Vielzahl von Anbaugeräten ist der grosse Kleine ein multifunktionaler Mitarbeiter, der sich in fast jede Maschine verwandeln kann und das in Sekundenschnelle. Das Resultat sind eine gesteigerte Produktivität und optimierte Kosten.

Überzeugen Sie sich selbst, besuchen Sie uns in **Halle 9, Stand 9.1.24** und tauchen Sie mit uns ein, in die vielfältigen Möglichkeiten eines Lader-Sortiments, das für die Bedürfnisse jeden Betriebes die massgeschneiderte Lösung bereithält. Unsere Spezialisten freuen sich auf interessante Gespräche und zeigen Ihnen ungeahnte Möglichkeiten auf. Herzlich willkommen!



**Meier Maschinen AG**  
Ruedelfingerstrass 11  
8460 Marthalen  
www.hm-maschinen.ch

**AKTION · Bobcat Teleskoplader TL30.60**

**WIR HEBEN IHRE LASTEN**

- Maximale Leistung bei kompakter Grösse
- Höchste Qualität und Zuverlässigkeit
- Optimale Rundumsicht und Bedienung

**Tier&Technik**  
Besuchen Sie uns von  
20.-23. Februar in St. Gallen.  
Stand 9.1.24.



**TOP NETTOPREIS**  
**CHF 72'900**  
inkl. MwSt.



**Meier Maschinen AG**  
Ruedelfingerstrass 11  
8460 Marthalen

Tel. 052 305 42 42  
info@hm-maschinen.ch  
www.hm-maschinen.ch

**Göweil präsentiert die neue Generation seiner G-1 Serie**



Die G-1 F125 Rundballenpresse und die G-1 F125 Kombi punkten mit neuen Highlights:

- **Geringer Bodendruck durch grössere Räder.** Bei der Press-Wickelkombination verbaut GÖWEIL serienmässig 560/45R22.5 Flotation Trac Räder von Vredestein. Dadurch verteilt sich das Gewicht gleichmässig, die Bodenbelastung am Feld wird wesentlich reduziert, besonders weichen Bodenverhältnissen.
- **Einfache Bedienung mit ISOBUS.** GÖWEIL bietet die neue Pressengeneration serienmässig mit ISOBUS an. Die neue Steuerung ist übersichtlich gestaltet und einfach zu bedienen, ausserdem sind mehr Informationen ersichtlich.
- **Geschlossenes Folienmagazin mit mehr Stauraum.** Im geschlossenen, hydraulisch klappbaren Folienmagazin ist Platz für 14 Rollen Wickelfolie sowie 2 Rollen Mantelfolie oder Netz, diese sind vor jeder Witterung und Beschädigung gut geschützt.
- **Höhere Leistung.** Das Antriebssystem der Presse wird durch nochmals grösser dimensionierte Ketten wesentlich verstärkt. Die Lebensdauer erhöht sich dadurch massgeblich und die Betriebskosten werden auf ein Minimum reduziert.
- **Alt Bewährtes bleibt.** Die Schnittqualität der G-1 F125 bleibt unerreicht. Mit den 30 zweischneidigen Wendemessern wird eine Schnittlänge von nur 35 mm erreicht. Ausserdem ist GÖWEIL nach wie vor der weltweit einzige Hersteller mit Doppelbindung. Netz und Folie können gleichzeitig eingelegt werden, die Art der Bindung wird somit bequem über das Bedienterminal gewählt. Legt man zwei Rollen Netz oder Folie ein, halbiert sich die Bindezeit. In Hanglagen punktet GÖWEIL mit der hydraulisch angetriebenen Triebachse.

Besuchen Sie uns an der **Tier&Technik Stand 1.1.14** und an der **AgriMesse Stand 214**.

**Göweil GmbH**, 4950 Huttwil, 062 962 20 08, mail@goeweil.ch, www.goeweil.ch

**Rundballen Greifer**

RBG



**Aktion**

**CHF 2'100.-**  
statt CHF 2'477.-

inkl. Euro-Fangrahmen



\*alle Preise inkl. MwSt | Gültig bis 30.04.2020, ab Huttwil | Aktion nicht kumulierbar.

Göweil GmbH | Eriswilstr. 48 B | 4950 Huttwil  
062 962 20 08 | mail@goeweil.ch

www.goeweil.ch





**Aebi TT 206****Geniales Kraftwunder mit stärkerem Motor**

Der TT 206 – als kleinstes Modell in der Terratrak Reihe – ist mit einem neuen, kraftvollen und sparsamen Dieselmotor der Stufe V - mit einem ausgezeichneten Drehmoment und leistungsstarken 57 PS - ausgestattet. Der Fahrtrieb ist hydrostatisch und die Höchstgeschwindigkeit beträgt 40 km/h.

Mit diesen Eckdaten entspricht er genau dem Profil des erfolgreichen TT70S welcher sich im Berggebiet und in schwierigem Gelände sehr bewährt hat. Die Vorteile des hydrostatischen Antriebs wie massiv höhere Sicherheit bei Geländefahrten und höherer Komfort haben sich am Markt durchgesetzt.

AEBI als Pionier der Zweiachsmäher ist überzeugt von dieser zuverlässigen Technik und baut die Terratrak seit Jahren ausschliesslich mit hydrostatischem Antrieb. Der Fokus auf dieses eine Antriebssystem bringt entscheidende Vorteile gegenüber dem Wettbewerb.

Technisch basiert der allrad- und frontgelenkte TT 206 auf dem vielfach bewährten Terratrak-Kompaktsegment von Aebi und ist der kleine Bruder des sehr erfolgreichen TT211. (72PS)

**Willkommen in Ihrer neuen Komfortzone**

Der Modellreihe Aebi Terratrak bietet ein ergonomisch gestaltetes Cockpit das einzigartig ist. Hervorragende Platzverhältnisse, einfache Bedienung und ein neuer, multifunktionaler Fahrhebel versprechen jede Menge Fahrspass. Praktische Details wie Flaschenhalter, Universalbox, Halterung für Mobilephone und Dokumentenfach

sorgen zusätzlich für ein bequemes arbeiten. Die Schwingungstilgung schont ausserdem den Terratrak und die Arbeitsgeräte und ermöglicht ein sanftes Fahren.

Das kompakte Aussenmass von 1.88 m, bzw. 2.33 m mit Doppelbereifung, ermöglicht die Wahl von schmalen Anbaugeräten was vor allem wegen der Transportbreite sehr gefragt ist. Durch das tiefste Eigengewicht seiner Klasse und Allradlenkung sind die Kompaktmodelle von AEBI das Mass der Dinge für die bodenschonende Heubergung.

**Aebi TT211 Update**

Gleichzeitig mit dem AEBI TT206 erhält auch der TT211 einen neuen Motor mit der umweltfreundlichen und 5% sparsameren Abgasstufe V. Weiter werden ab sofort beide Kompaktmodelle mit einer proportionalen Arbeitshydraulik ausgerüstet. Jetzt können alle Funktionen ab Joystick sehr feinfühlig bedient werden und begeistern auch die Freunde der mechanischen Bedienung.

In diesem Zusammenhang wurde auch die Bediensoftware überarbeitet und Wünsche aus der Praxis in die Tat umgesetzt. Die Fahrzeuge sind jetzt noch einfacher zu bedienen und können Gelegenheitspiloten und Profis gleichermaßen überzeugen.

Der neuer Proportional-Joystick mit farbigen Bedientasten.



Besuchen Sie uns an der Tier&Technik – Halle 9.1.2 / Stand 9.1.2.02.

**TT 206 / TT 211: Unsere kompakten Kraftpakete!  
Jetzt neu motorisiert und mit mehr Leistung.**

Besuchen Sie uns an der  
**Tier & Technik**  
Halle 9.1.2  
Stand 9.1.2.02

Aebi wird Ihnen an der Tier & Technik präsentiert von der regionalen Händlergemeinschaft:

**A&S Landmaschinen GmbH**  
Pragg-Jenaz, Telefon 081 330 20 66

**Bär Landtechnik AG**  
Steg, Telefon 055 245 14 92

**Agrotech AG**  
Neu St.Johann, Telefon 071 994 13 34

**Urs + Beat Habegger Landmaschinen**  
Forch, Telefon 044 980 04 51

**Gebr. Huser AG, Landmaschinen**  
Wildhaus, Telefon 071 999 31 77

**Keller Landmaschinen AG**  
Schwellbrunn, Telefon 071 351 18 20

**Kohler Landmaschinen AG**  
Zizers, Telefon 081 330 60 85

**Lantech AG**  
Rheineck, Telefon 071 888 20 36

**M. Looser Landmaschinen GmbH**  
Grabs, Telefon 081 771 48 88

**Montalta Simon GmbH**  
Ilanz, Telefon 081 925 11 43

**Schneider Landmaschinen + Mechanik AG**  
Murg, 081 738 17 40 | Mollis, 055 622 22 88

**Wildhaber Erich**  
Flums, Telefon 081 733 14 69

[www.aebi-schmidt.ch](http://www.aebi-schmidt.ch)

**aebi**  
a brand of aebi schmidt



## Sumag Landmaschinen Service Gmbh

### Swiss Made

Die Firma Sumag baut Krananlagen und Maschinen für die Landwirtschaft, Bau- und Verarbeitungsindustrie. Die hochwertigen Eigenprodukte werden an den Standorten Römerswil und Hochdorf konstruiert, hergestellt und dann vor Ort montiert.



Die Werbemöglichkeiten sind heute vielfältig. Wir haben uns für zwei Ausstellungen in der Schweiz entschieden. Wir werden an der Agrimesse vom 27. Feb. bis 1. März in Thun, und an der Agrama vom 26. bis 30. Nov. In Bern unsere Produkte ausstellen. Aus diesem Grund sind wir an der Tier&Technik in St.Gallen nicht vertreten. Damit wir aber trotzdem attraktive Angebote machen können, gewähren wir Ihnen bis 1 Monat nach der Tier&Technik 5% Spezial Rabatt.

Wenn Sie auf der Suche sind nach viel «Swiss Made» dann sind Sie bei der Firma Sumag am richtigen Ort. Gerne beraten wir Sie im Detail persönlich, oder Sie informieren sich über unsere Website.

### Sumag Landmaschinen Service Gmbh

An der Ron 21, 6280 Hochdorf und Dorf 13, 6027 Römerswil, www.sumag.ch



**FLORA-X**

Tier&Technik  
STAND 9.1.10

## optimierter Schutz gegen Keime im Stall

- ideal zur Behandlung von Einstreu und Laufflächen
- anstelle von alkalischen Kalken oder Euterhaut reizenden Bioziden

- «silbersalzhaltiges», flüssiges Konservierungs- und Desinfektionsmittel
- schützt gegen mikrobielle Schädigung und verlängert die Haltbarkeit von Einstreu
- hemmt Wachstum von Pilzen, Viren, Bakterien und Larven
- reduziert Infektionsgefahr im Euterbereich
- verbessert Klauengesundheit
- hautfreundlich für Mensch und Tier
- einfache und sehr schnelle Behandlung (1x pro Woche) der Liege- und Laufflächen mit Spritzgerät
- geringer Arbeitsaufwand, kein Staub



**Konservierungswirkung**  
 nach Ph. Eur. 9  
 Kapitel 5.1.3-2  
**bestätigt**  
 (10/2019)  
 mb microbac ag

**nicht hautirritierend**  
 BUS-Euterfest  
 (03/2019)

Auch als gebrauchsfertige **StrohStreu** erhältlich!



**trocknerei**  
AACHTAL

**Trocknerei Aachtal**  
 8587 Oberaach, Tel. 071 414 19 19  
 info@landi-aachtal.ch

## NEU: **StrohStreu** FLORA-X – optimierter Keimschutz für Euter

Stroh und Heu sind schon während der Ernte mit Bakterien und Pilzen von über 100 Millionen pro Gramm Trockensubstanz besiedelt. Eine besondere Bedeutung haben dabei die von Schimmelpilzen gebildeten Mykotoxine. Diese hochgiftigen Stoffe können bei Kühen durch die Euterzitzen in die Milch und durch Mikroverletzungen in den Blutkreislauf gelangen. Durch den Kontakt mit unbehandelter Einstreu können unter anderem Euterentzündungen entstehen und es kann auch zu Problemen mit den Klauen kommen. Bei Pferden kann dies Mauke, Allergien und chronischen Husten verursachen. Eine Reduzierung des Wachstums der Mikro-Organismen während der Lagerung und späteren Einsatzes ist nur durch thermische Behandlung und durch den Zusatz eines geeigneten Konservierungsmittels zu erreichen.

Der Infektionsdruck, der aus den Liegeflächen heraus auf die Euter entsteht, wird durch die Gestaltung der Liegeboxen beeinflusst. Das Einstreu-Konzept mit StrohStreu-Würfeln der Trocknerei Aachtal hat sich sehr gut für saubere Liegeboxen bewährt. StrohStreu-Würfel zerfallen innert kurzer Zeit und bilden eine gleichmässige, weiche, griffige und kompakte Strohmattze und schaffen so beste Voraussetzungen für die Gelenke. StrohStreu-Würfel haben zudem mit rund 400 % Wasseraufnahmevermögen eine extrem gute Saugfähigkeit. Dadurch entsteht eine trockene komfortable Liegefläche ohne Druckstellen und die Euter liegen trocken und sauber. Im täglichen Einsatz verhelfen die StrohStreu-Würfel zu

einem bis zur Hälfte reduzierten Arbeitsaufwand. Die «Auftoppung» von StrohStreu-Würfeln verursacht keine Staubentwicklung und damit keine Gefahr für Atemwegserkrankungen. Die Liegeboxen lassen sich gut und schnell ohne grossen Kraftaufwand herrichten. Ein angenehmer positiver Nebeneffekt ist der geringere Verbrauch gegenüber Häcksel- oder Langstroh.

Die Trocknerei Aachtal lanciert zur weiteren Verbesserung der Liegeboxen-Hygiene und Tiergesundheit die **neue StrohStreu FLORA-X**. Der Zusatz FLORA-X ist ein silbersalzhaltiges Konservierungsmittel und wurde speziell für die Trocknerei Aachtal entwickelt. Der Vorteil dieses Konservierungsmittels gegenüber anderen chemischen Konservierungsmitteln liegt im Verdünnungseffekt. Mit steigender Feuchtigkeit wachsen die Mikro-Organismen, aber die Wirksamkeit der chemischen Konservierungsmittel nimmt ab. Bei silbersalzhaltigen Konservierungsmitteln dagegen steigt die Wirksamkeit mit Feuchtigkeit an, wodurch das Wachstum der Mikro-Organismen gehemmt wird.

**StrohStreu FLORA-X** ermöglicht einen «Hybrid-Effekt» auf 3 Stufen:

**1. Herstellungsverfahren gegen schädliche Keime**  
 «Frisches» Stroh ist immer mit Bakterien und Schimmelpilzen vorbelastet, auch wenn es noch so schön und sauber aussieht! Teils hat das Stroh Keimzahlen im Millionenbereich! Deshalb wird bei StrohStreu das Substrat

bei der Zuführung mit heissem Dampf vorbehandelt. Die «Heissdampfphase» ist so ausgelegt, dass heisser Dampf in nahezu alle Hohlräume vom Strohs substrat gelangt. Im Herstellungsprozess wird das Strohs substrat in einem zweiten Schritt mit einer Temperatur von über 100 °C und einem Druck von ca. 110 bar nachbehandelt. Potentielle pathogene Bakterien werden mit diesem Verfahren massiv reduziert oder ganz eliminiert.

### 2. Schutz bei der Lagerung

FLORA-X schützt die StrohStreu-Würfel gegen mikrobielle Schädigung, wodurch es eine Verlängerung der Haltbarkeit gibt und die Würfel somit eine einwandfreie Qualität auch bei späterer Verwendung behalten.

### 3. Hemmung von Bakterien- und Pilzwachstum

Ein 4-monatiger 1:1 Test in einem Milchkuh-Stall ergab, dass mit unbehandelter Einstreu das Pilz- und Bakterienwachstum im Euterbereich stark anstieg, während im direkten Vergleich mit Silber behandelte Einstreu **StrohStreu FLORA-X** der Keimdruck stark abnahm.

### Zusätzliche Vorteile für das Einstreu-Konzept mit Strohwürfeln:

- hygienisiert gegen Einschleppung von Krankheitserregern
- «silbersalzhaltiges» Konservierungsmittel wirkt auf Feuchtigkeit
- hemmt Wachstum von Pilzen, Viren, Bakterien und Fliegenlarven
- reduzierte Infektionsgefahr speziell im Euterbereich
- gebrauchsfertige StrohStreuwürfel ohne zusätzliche Arbeit



**Der Heitmann Spaltenreiniger, effizient, einfach und allzeit bereit!**

**Für gesunde Sauberkeit im Stall, die Qualitätsmaschine, auf die Sie zählen können:**

- bewährt sich seit 15 Jahren!
- robust und handlich
- geräuschlos/ abgasfrei
- stufenlose Geschwindigkeitsreglung
- Vor- und Rückwärtsgang
- Leistungsstarke 80 Ah, AGM-Antriebsbatterien für hohe Nutzungsdauer
- wartungsfreier Elektromotor
- stets einsatzbereit
- einfache Reinigung
- Zubehör nachrüstbar Erhöhungen/Verbreiterungen (Das Gerät kann auch zum Futter- oder Schneeschiben verwendet werden.)

Das Engage-2-Kontrollgerät kontrolliert die Spannung der Batterien und schützt vor Tiefenentladung. Durch die ABS-Kältebrücke sind die Batterien der Spaltenschieber auch vor widrigen Temperaturen geschützt.

Wenn Sie den Spaltenbodenreiniger über den Spaltenboden bewegen, drücken diese den Mist, mit der Doppelschieberleiste, durch die Spalten in den Güllekanal. So halten Sie Ihren Stall kinderleicht und umweltbewusst sauber. Die vordere Lippe drückt den groben Schmutz in den Kanal, die hintere flexibel aufgehängte Lippe erledigt den Rest. Die ausgeglichene Gewichtsverteilung des Schiebers sorgt für eine gute Bodenhaftung und hilft dabei auch starke Verschmutzung mühelos zu beseitigen.

Dank der Wendigkeit lässt der Schieber sich auf der Stelle drehen und ist somit auch optimal in schwierigen Ställen einsetzbar. Ihre Tiere werden durch die geräuschlosen Spaltenreiniger im Stall nicht beeinträchtigt!

Bei Kaufinteresse bieten wir ihnen an, sich von der Qualität dieser Maschine zuerst überzeugen zu lassen und Sie dürfen den Schieber vor dem Kauf, gerne testen – ganz einfach und bequem auf Ihrem Hof.

Wir sind vom 20.–23. Februar 2020, an der **Tier & Technik**, in St. Gallen **Halle 9.1.01** schauen Sie bei uns vorbei, oder rufen Sie uns an, wir freuen uns.

Infos und Beratung: GEBA Produkte, **Calitec GmbH**, Gibelflühstrasse 3, 6275 Ballwil, Telefon 041 449 50 50, Fax 041 449 50 55, info@calitec.ch, www.geba.ch

**eggerpartner** planungen für landwirtschaft, gewerbe, industrie und wohnbauten.



Besuchen Sie uns an der Tier+Technik vom 20. bis 23.02.2020 Stand 2.0.12

egger partner ag | thurbruggstrasse 13a | 9215 schönenberg a. d. thur  
t + 41 71 644 81 81 | info@egger-partner.ch | www.egger-partner.ch

**Egger Partner AG an der Tier und Technik – Stand 2.0.12**

Die Kernkompetenz von egger partner ag ist das Bauen in der Industrie, dem Gewerbe, der Landwirtschaft und im Wohnbau. Wir sind spezialisiert auf landwirtschaftliche Bauten und planen/realisieren Ihr Projekt. Auch in der nachgelagerten Branche (Industrie, Gemüsehallen, Käsereien) erfüllen wir höchste Qualitätsansprüche.

Mit der Planung und Ausführung von architektonisch, ökologisch und wirtschaftlich optimalen Lösungen, Machbarkeitsstudien, Projektadministration, Fachkoordination und Bauleitungen bieten wir Erfahrung und Kompetenz.

Durch unser breites Netzwerk (Raumplanung, Ämter, Fachplaner, Unternehmern mit Spezialprodukten) können wir Ihre Fragen beantworten und lösen. Ob Neubau oder Erweiterungen, wir sind in allen Belangen verlässliche Partner. Wir bilden uns stets weiter, Minergie, Brandschutz, Tiersignale, wir sind auf dem neusten Stand.

Gerne vertreten und unterstützen wir Sie auch gegenüber Behörden und Unternehmern. Kontaktieren Sie uns, wir unterstützen Sie gerne!

Besuchen Sie uns an der **Tier&Technik – Stand 2.0.12**.

**Egger Partner AG**, Thurbruggstrasse 13a, 9215 Schönenberg a. d. Thur  
Telefon 071 644 81 81, info@egger-partner.ch, www.egger-partner.ch

**BalleMax go green**

Der schweizer BalleMax, produziert vor den Toren von St. Gallen, zeigt neue Produkte. Die erfolgreichen Selbstfahrmischer mit bis zu 8 Kubik werden mit Yanmar-Dieselmotoren der neusten Abgastechik mit Partikelfilter ausgerüstet. Serienmässig werden alle Mischer neu mit speziell beschichteten Messer ausgerüstet. Für den Kunden heisst das, viel weniger Schleifarbit. Alle BalleMax-Mischer sind auch mit Elektroantrieb 15 kW lieberbar. Immer mehr Betriebe mit Dürrfutter setzen auf die BalleMax Mischtechnik.

Natürlich darf auch unser Ballenauflöser an der Messe nicht fehlen. Die Variante Silocombi ist schmal gebaut und überzeugt durch Querförderband mit exakter Ablage links und rechts. Immer beliebter sind auch unsere BalleMax Futtermischwagen z.B. für Hochsiloplanlagen oder Verteilung der Mischung aus einem stationären Mischer. Wir freuen uns auf Sie, an unserem **Tier&Technik Stand Nr. 9.1.27!**



**BalleMax GmbH**, 9304 Bernhardzell  
Telefon 071 433 24 23, www.ballemax.ch

**BalleMax**

**Derouleuses  
Ballenauflöser**

**Mélangeuses  
Futtermischwagen**



**SWISS  
MADE**

**Beratung & Vorführung / Consultation & Démonstration:**

Deutschschweiz • **Gottfried Jud** • 079 503 21 37

**NEU:** Suisse romande • **Raphael Gendre** • 079 445 31 56

BalleMax GmbH • 9304 Bernhardzell • Tel. 071 433 24 23 • www.ballemax.com



## Meadowfloor® – der kuhfreundliche und umweltschonende Boden im Kuhstall

Die Anforderungen an Laufflächen in Rindviehställen sind in den letzten Jahren laufend gestiegen. Zum einen sollen sie trittsicher und tierfreundlich sein, zum anderen kam in letzter Zeit die Ammoniakemissions-Thematik auf verschmutzten Flächen im Laufhof dazu. Mit dem Meadowfloor® ist nun ein Produkt auf dem Markt erhältlich, welches all diesen Bedürfnissen gleichermaßen gerecht wird.

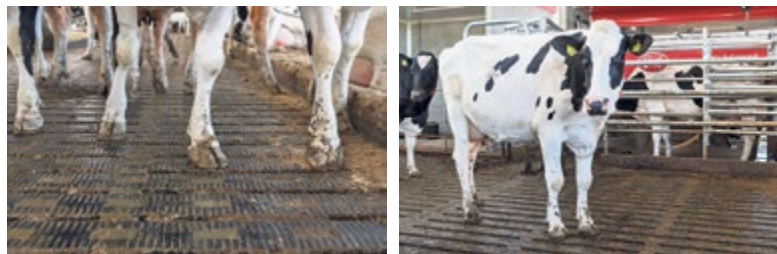

### Reduktion von Ammoniakemissionen

Beim Meadowfloor® handelt es sich um einen Betonspaltenboden mit Gummiauflage. Die Oberfläche dieser Gummiauflage ist so profiliert, dass der Urin schnell durch die vorhandenen Rillen abgeführt werden kann. Dadurch lassen sich die Emissionen von Ammoniak auf diesen Flächen deutlich reduzieren.

Um diesen Effekt noch zu verstärken, ist der Meadowfloor® auch in Kombination mit einer Absperrklappe aus Kunststoff erhältlich. Diese wird einfach zwischen dem Beton und der Gummimatte eingelegt und verhindern den Luftaustausch von Stallluft und Ammoniakverseuchter Luft unterhalb des Spaltenbodens. Trotzdem ermöglichen die Klappen ein sofortiges Abfließen des anfallenden Urins und einen guten Durchlass beim Entmisten. So wird die Durchmischung von Kot und Urin und die daraus folgende Entstehung von Ammoniak auf der Oberfläche auf ein Minimum reduziert. Diese Kombination macht den Meadowfloor® zu einem einzigartigen und zukunftsorientierten Produkt, welches der Ammoniakproblematik entgegenzuwirken.

### Hohe Trittsicherheit und Bedingungen wie auf der Weide

Neben der besseren Umweltverträglichkeit macht der Meadowfloor® alles möglich, was sich eine Kuh von Laufflächen im Rindviehstall wünscht. Die Gummiauflage bietet eine optimale Trittsicherheit bei gleichzeitig weicher Unterlage, wie es sich die Tiere auch von der Weide gewohnt sind. Die aufbetonierten Halteklötzchen, welche das Verrutschen der Gummimatten verhindern, sorgen darüber hinaus für einen nachhaltigen Klauenabrieb. Durch das tägliche mehrfache Entmisten und der profilierten Oberfläche sind die Laufflächen sauberer als herkömmliche Bodenbeläge was die Klauengesundheit im Wesentlichen fördert. Aufgrund der geraden Oberfläche kann die Kuh normal und aufrecht stehen, so werden alle Klauen immer gleichmässig belastet. Diese Eigenschaft in Kombination mit der trockenen Oberfläche bewirkt eine grosse Verbesserung der Klauengesundheit.

### Einfache Montage

Der Aufbau vereinfacht das Verlegen der Gummimatten. Der Betonrost wird mit der vormontierten Gummimatte angeliefert, im Gegensatz zu anderen Gummimatten, die deutlich aufwendiger auf herkömmliche Betonroste befestigt werden müssen. Die aufbetonierten Halteklötzchen passen formgenau in die eingearbeitete Lücke der Gummimatte. Beim optionalen oder nachträglichen Einbau der Absperrklappen, werden diese einfach zwischen den Betonrost und die Gummimatte gelegt. Dies ermöglicht ein einfaches Austauschen, sollten einzelne Klappen im Lauf der Jahre beschädigt werden.

### Ein Produkt für alle

Der Meadowfloor® bietet die Lösung für ein zeitgenössisches Problem in der Rindviehhaltung und ist eine funktionierende Alternative zur Ammoniakrinne in vollporierten Böden. Sie funktioniert nicht nur im Sommer, sondern auch im Winter bei Temperaturen im Minusbereich und hält die Laufflächen sauber und trittsicher. Gleichzeitig trägt er ein Teil zur Imageverbesserung der Landwirtschaft in der heutigen Umweltdiskussion bei.

### B+M Haus- und Agrotech AG

Burgmattweg 2, 5026 Densbüren, Telefon 062 867 90 00  
www.bm-agrotech.ch, info@bm-agrotech.ch

KRAFTVOLL | FLEXIBEL | EFFIZIENT

Tier&Technik  
STAND 9.1.19 / HALLE 9.1

**PROFIS ARBEITEN MIT DEM SCHWEIZER HEUKRAN**

KIEBLER AG KRANANLAGEN  
8588 ZIHLSCHLACHT | TEL. +41 71 422 43 88  
WWW.KIEBLERAG.CH | INFO@KIEBLERAG.CH

**KIEBLER**

## Der Schweizer Kranhersteller

### KIEBLER AG, ein Unternehmen mit Schweizer Bodenhaftung

Kiebler entwickelt und produziert seit über 40 Jahren erfolgreiche Produkte für die Raumbewirtschaftung in der Landwirtschaft und in der Industrie. Das Unternehmen hat sich in diesem Zeitraum in der Schweiz und im angrenzenden Ausland einen hervorragenden Namen als zuverlässiger Partner geschaffen. Die vielseitige Angebotspalette an Hängedrehkränen mit kundengerechten Modifikationsmöglichkeiten und das äusserst interessante Preis-Leistungsverhältnis bieten die optimale Ausgangslage für Investitionsentscheide.

Für jedes Gebäude und jede Anwendung. Ob klein und wendig oder gross und leistungsstark. Wir haben den geeigneten Heukran in beliebiger Sonderausstattung oder wir passen ihn Ihren Bedürfnissen an. Von der einfachen Kreuzhebelsteuerung bis zur elektro-hydraulischen Joystick-Steuerung. Bei uns gilt Perfektion für jedes Detail. Besuchen Sie uns an der **Tier&Technik – Halle 9.1 / Stand 9.1.19**.

Kiebler AG, 8588 Zihlschlacht, 071 422 43 88  
info@kiebler.ch, www.kiebler.ch



**GEBA** ..Produkte für die Landwirtschaft !

Jetzt Aktuell !

Tier&Technik  
STAND 9.1.01

-div. Tränke-Wagen

- div. Artikel Hofbedarf
- Spaltenbodenschieber
- Klauenpflegeprodukte
- NEU ! Elektro -Silowagen
- Stallkameras ab Fr. 280.-
- Brennholzfräsen/Spalter
- grosses Sortiment an Viehhüter und Zaunmaterialien.

-20 Modelle

**Top !**

www.geba.ch  
GEBA, Calitec GmbH, Hans Hess  
6275 Ballwil Tel. 041 449 50 50





**Tier & Technik**  
STAND 3.1.33 / HALLE 3.1

**KIPP TOP II**



- Wesentlich schneller mit neuer Fangvorrichtung
- Arbeitswege um 40% reduziert
- Schnellverschluss-Fusshalter und hydraulisches Gurtsystem

Das Erfolgsmodell in zweiter Generation



**Profi Mix**

Perfekte TMR günstig hergestellt.



- Selbstfahrend oder stationär
- Perfektes Mischergebnis
- Ideal für Klein- und Mittelbetriebe





[www.landmaschinenimport.ch](http://www.landmaschinenimport.ch) • Tel. 079 681 17 72 oder 079 932 27 29

### Entnahmetechnik beeinflusst die Futterqualität

Der oberösterreichische Landmaschinenproduzent MAMMUT beweist sich als Entnahme-Spezialist und hat in Zusammenarbeit mit Landwirten und Futterexperten eine neue, innovative Silozange entwickelt.



**Mit Leichtzügigkeit zum perfekten Schnitt.** Mit vorhandenen oft unpassenden Werkzeugen passieren viele Fehler bei der Siloentnahme. Der Block wird nicht sauber geschnitten, sondern herausgerissen. So kann Luft an der Schnittfläche eintreten und aerobe Lebewesen, Schimmelpilze und lichtbedürftige Bakterien gewinnen die Oberhand. Die Folgen sind Zersetzung des Futters, Qualitätseinbussen und schliesslich Futtermittelverluste. Die neue Generation der Silozange SILO CUT schafft durch ihre Leichtzügigkeit und durch den speziellen Schneidradius einen sauberen, exakten Schnitt. Die neue Technik schont so nicht nur Zange und Trägerfahrzeuge, sondern auch den Silostock und vermeidet den Lufteintritt durch eine perfekte Schnittkante.

**Saubere Futterbergung ohne Bröckelverluste.** Speziell beim Transport von feinkörniger Silage wie z.B. Maissilage, oder Rübenschrot kann das Futter leicht abrutschen und so den Bereich rund ums Fahrsilo verschmutzen. Bei der Entwicklung der Schneidschaufel SILO BUCKET hat MAMMUT speziell darauf geachtet, dass durch den glatten, aber stabilen Boden ein möglichst schonendes Einschleusen in den Silostock möglich ist. Dadurch wird ungewollter Lufteintritt vermieden – so kombiniert man sauberen Transport mit einer exakten Anschnittfläche.

Rhein Technik AG, 079 681 17 72 / 079 932 27 29, [www.landmaschinenimport.ch](http://www.landmaschinenimport.ch)

### Urban-MilkShuttle – für zeit- und kostensparende, gesunde Kälber-Aufzucht



Das Füttern der Kälber ist schwere körperliche Arbeit. Nicht selten müssen mehr als 100 Kilogramm bewegt werden. Steigungen, unwegsames Gelände oder Schnee und Eis im Winter erschweren diese Arbeit zusätzlich. Mit dem MilkShuttle ist optimale Beweglichkeit und Geländegängigkeit gewährleistet. Den MilkShuttle gibt es in den Größen 100, 150, 200 und 250 Liter. Ein einfaches Bedienterminal zeigt alle relevanten Daten wie Temperatur der Milch oder Ladezustand der Batterie auf einen Blick. Ob mit oder ohne elektrischen Fahrtrieb: Wir finden zusammen mit Ihnen das richtige Produkt für Ihre Stallumgebung.

An der Tier&Technik vom 20.-23.02.2020: Stand 2.0.03!

Syntech GmbH, Urban-Partner Schweiz  
Sonnweid 145, 5027 Herznach, 062 878 10 62, [syntechswiss.ch](http://syntechswiss.ch)



### Gehkomfort wie auf der Weide.

Meadowfloor® Betonrost – exklusiv bei uns erhältlich. Der kuhfreundliche und umweltschonende Boden mit Grip.



Besuchen Sie uns an der Messe!  
Tier&Technik: Halle 3, Stand 3.0.03  
AgriMesse: Halle 6, Stand 626

5026 Densbüren - Tel. 062 867 90 00 - [www.bm-agrotech.ch](http://www.bm-agrotech.ch) - [info@bm-agrotech.ch](mailto:info@bm-agrotech.ch)



### Mit SIEPLO fräsen, mischen und dosieren

Gerne stellen wir Ihnen das hydraulisch angetriebene Futtermischdosiergerät MB von SIEPLO vor:

- erhältlich in den Grössen von 675 – 4075 Liter
- hydraulischer Antrieb, zum Anbau an Hoflader, Stapler oder Traktor
- aus Edelstahl gefertigt: extrem verschleissfest, langlebig und leicht
- vertikales Mischsystem für luftige und homogene Mischung
- effizient durch exaktes Dosieren und Wägen des Futters während der Fahrt
- doppelseitige Entladung; Fördermenge einstellbar mittels Dosierwalzen

Im Weiteren bieten wir Ihnen stationäre, sowie elektrisch batteriebetriebene Futtermisch- und Verteilwagen von SIEPLO an.

Besuchen Sie uns an der **Tier & Technik am Stand Nr. 9.1.02.**

Detaillierte Informationen erhalten Sie bei:

**Agro-Technik Zulliger GmbH**  
 Bernstrasse 13c  
 6152 Hüsliwil  
 Telefon 062 927 60 05  
 Fax 062 927 60 06  
 info@agrotechnikzulliger.ch  
 www.agrotechnikzulliger.ch  
 www.sieplo.nl



### Die mobile Melktank-Serie der Team melken.ch gmbh

Die Mobilten Milchtanks der MK Serie sind in diversen Grössen zwischen 600 und 2000 Liter erhältlich. Bei der MK Serie wird der Fokus auf hohe Verarbeitungsqualität und die Verwendung hochstehender Komponenten gelegt.

Das Fahrgestell aus einem speziell angefertigten Chromstahlprofil und der extra für Mobiletanks angefertigte Tankkörper sind die Herzstücke der MK Serie. Mit einer grossen Palette an Grundausstattungen, wie besteig bare Radläufe, Rührwerksabdeckungen, Spiralkabeln usw. zeichnen sich diese Mobiltanks als zuverlässig und robust aus. Durch eine Vielzahl von individuellen Ausstattungs- und Optionsvarianten ist der Milchtank auf Ihre Bedürfnisse und Gegebenheiten anpassbar.



Jeder Tank wird mit einem Prüfprotokoll Ausgeliefert

**Team melken.ch GmbH**, Steinstrasse 3, 3429 Höchstetten  
 Telefon 034 413 18 11, info@melken.ch, www.melken.ch

IONISATOREN

Ionen werden über die Borsten ausgesendet und reduzieren Krankheitserreger in der Luft.

**Tier&Technik**  
STAND 3.0.09, 3.0.16, F9.13

## Das neue Licht im Stall

Gesündere Tiere mittels Vollspektrum-Sonnenlicht

**25 % weniger Ammoniak**

**40 % weniger Feinstaub**

**38 % weniger Geruch**



**Moser Stalleinrichtungen AG**  
 Fuchsbühlstrasse 12 • 8580 Amriswil  
 Tel. 071 414 38 30 • Fax 071 414 38 31  
 www.moser-stalleinrichtungen.ch

**TEAM melken.ch GmbH**

**WASSERBAUER**

**Heiniger**  
quality + swiss made

**HOLM & LAUE**

**7.0.11**  
**Tier&Technik**



**GB**  
**SILO SYSTEM AG**  
für zeitgemässe Landwirtschaft



**Tier & Technik**  
STAND 3.0.22 / HALLE 3.0

- Hochsilos** ab 200m<sup>3</sup>
- Entnahmesysteme** ab 3m<sup>2</sup>
- Güllebehälter**
- Futterfördersysteme**

**GB Silo System AG** | Mühledorfstrasse 58 | CH-5013 Niedergösgen  
T +41 62 849 14 14 | F +41 62 849 65 33 | info@gb-silosystem.ch  
www.gb-silosystem.ch

**Silomaxx jetzt bei Zürcher Landtechnik**

Der Silomaxx ist die ideale Maschine für die einfache und rationelle Silovorlage. Egal ob gezogen, Dreipunkt oder Selbstfahrer, es stehen verschiedene Varianten von 1.8–5 m<sup>3</sup> für jeden Betrieb bereit. Eingesetzt wird der Silomaxx im Fahrsilo, für die Silowurst, auch Siloballen können aufgenommen, transportiert und verteilt werden.



Der grösste Vorteil liegt in der einfachen Technik: Mit dem Kamm wird das Futter vom Stock gekämmt und in die Transportwanne geschoben, ein Querförderband mit anschliessender Dossierwalze erledigt die Verteilung, daraus ergibt sich ein sehr niedriger Dieselverbrauch von nur 2.5l pro Stunde beim Selbstfahrer.

Ein weiterer Pluspunkt sind die kompakten Abmessungen, so passt auch der Selbstfahrer in den kleinsten Stall. Gebaut werden die Maschinen im Bayrischen Ampfing, dies garantiert eine hohe Qualität und direkte Wege.

Fazit: Wenn sie eine einfache, kompakte Maschine für die Silofütterung suchen, sind sie bei Silomaxx genau richtig!

Für die Markteinführung in der Schweiz suchen wir innovative Landwirte, die sich die ersten Maschinen zum Einführungspreis sichern!

Besuchen Sie uns an der **Tier & Technik, Halle 2.0 / Stand 2.0.19.**

**Zürcher Landtechnik GmbH**, Bahnhofstrasse 23, 4806 Wilkon  
Telefon 062 752 09 29, www.zuercher-landtechnik.ch

**Kurmann Technik AG an der Tier & Technik – Halle 1.1 / Stand 1.1.33**

KURMANN zeigt an der Tier & Technik in St. Gallen einen Teil vom bewährten und qualitativ hochstehenden BvL-Fütterungsprogramm und die elektrischen selbstfahrenden KURMANN Futtermischwagen.

BvL aus Nord-Deutschland baut seit über 40 Jahre Futtermischwagen in über 1'000 Ausführungs-Varianten mit Volumen von 3.5-46m<sup>3</sup>. Mit dieser Produktpalette, bestehend aus Fremd- und Selbstbefüller, können wir fast alle Anforderungen erfüllen.

Die elektrischen Futtermischwagen KURMANN AGILO, CLASSIC und MULTI stehen auf vielen Betrieben mit grossem Erfolg im Einsatz. Das Konzept kombiniert mit den günstigen Betriebskosten überzeugt in der Praxis!

Ausgestellt ist ebenfalls das KURMANN Futter-Zuschiebe-Band. Dieses arbeitssparende Hilfsmittel kann an Lader und die elektrischen selbstfahrenden KURMANN Futtermischwagen angebaut werden.

Weiter zu sehen sind die bewährten KURMANN Aufbereiter und Fahrwerke. Wir freuen uns auf Ihren Besuch und ein persönliches Gespräch.

**Tier & Technik, St. Gallen:**  
Halle 1.1, Stand 1.1.33

**Kurmann Technik AG**  
6017 Ruswil  
www.kurmann-technik.ch



**BvL** VAN LENCGERICH  
**Mehr Freude am Füttern!**  
**Futtermischwagen nach Mass**  
Wählen Sie aus über 2000 Varianten von 3.5 bis 50m<sup>3</sup>.  
Mehr als 40 Jahre Erfahrung im Bau von Futtermischwagen!

Beratung & Verkauf direkt durch uns oder über den Fachhandel.

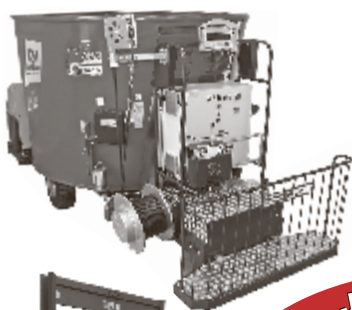

- Kurmann Elektro-Fahrkopf**
- ✓ Stufenloser hydraul. Fahrtrieb
  - ✓ 3-stufiger Schneckenantrieb
  - ✓ 3.5 - 24m<sup>3</sup> Inhalt
  - ✓ ab 1.82 m Höhe
  - ✓ Selbstfüller mit Ladeklappe 6.5 - 17m<sup>3</sup>

**Jetzt ein Angebot verlangen!**



- V-MIX 1-S 6.5-15 m<sup>3</sup>**  
**V-MIX 2-S 13-30 m<sup>3</sup>**
- ✓ Seitenschieber oder Querförderband hinten/vorne

**Halle 1.1**  
**Tier & Technik**  
**Stand 33**

Mehr Infos: www.v-mix.de

- Siloblocksneider Megastar + Topstar**
- ✓ div. Blockmasse bis 3.6 m<sup>3</sup>
  - ✓ saubere und feste Anschnittsflächen
  - ✓ Messer u. Schneidbügel aus hochfestem Qualitätsstahl

**kurmann** TECHNIK  
**Kurmann Technik AG** 6017 Ruswil  
041 496 90 40 kurmann-technik.ch



### Mobile-Line Kälberbox für eine optimale Startphase

Die ersten 48 Stunden nach der Geburt sind entscheidend in der Kälberaufzucht. Eine schnelle Versorgung mit Kolostralmilch, rasches Abtrocknen des Kalbes, zugfreie Luft und ein keimfreies Liegebett mit trockener Einstreu sind der Garant für eine gute Gesundheit.

Die mobile Moser-Kälberbox ist aus rostfreiem Blech und Vollkernplatten gefertigt. Die Box verfügt als einzige auf dem Markt über eine integrierte Harn-Auffangwanne mit Ablaufstutzen. Dadurch, dass der Harn sauber in der Wanne verbleibt, ist die Box ortsunabhängig und daher sowohl für den Aussen- als auch Innenbereich geeignet.

Das untere Wannengeblech schützt das Kalb ausserdem vor Zugluft vom Rostboden aus. Die Kälberbox besitzt links und rechts eine Schwenktüre, mit welchen sich das Kalb bequem von der Seite, anstatt wie üblich frontal, betreuen lässt. Somit wird Ihnen die Nachgeburtskontrolle und das Anlernen des Kalbes erleichtert. Mit der neuen Moser-Kälberbox steht Ihnen einer erfolgreichen Kälberaufzucht nichts mehr im Wege.



Lassen Sie sich gerne an der **Tier&Technik** Messe vor Ort überzeugen, auf dem Freigelände Stand 13.

Moser Stalleinrichtungen AG, Fuchsbühlstrasse 12, 8580 Amriswil  
071 414 38 30, info@moser-stalleinrichtungen.ch, www.moser-stalleinrichtungen



## Mobile-LINE Kälberbox für eine optimale Startphase



Tier&Technik  
STAND 3.0.09, 3.0.16, F9.13

- Harn-Auffangwanne mit Ablauf: Gut zum Reinigen und Entleeren
- Kunststoffrost: Für eine trockene Einstreu
- Beidseitiger Zugang: Bessere Betreuung
- Fahrbar mit Handdeichsel
- Hygienische, dauerhafte Materialien: Edelstahl, Kunststoffrost, Argolit
- Abmessungen: 150 x 92 x 125 cm (LxBxH)



Moser Stalleinrichtungen AG • Fuchsbühlstrasse 12 • 8580 Amriswil  
Telefon 071 414 38 30 • Fax 071 414 38 31  
www.moser-stalleinrichtungen.ch • info@moser-stalleinrichtungen.ch

### Ihre Vorteile bei STORTI

- Beste Mischung für Ausgeglichene Fütterung
- Geringster Kraftbedarf für weniger Kraftstoffverbrauch
- Robustere Konstruktion für Langlebigkeit

Wir bieten Ihnen ein komplettes Programm für Ballen und Fahrstilo Entnahme. Gezogen mit Traktor, Selbstfahrend, mit Elektroantrieb als Stationär oder Fahrbar.



Bahnhofstrasse 29, CH-5502 Hunzenschwil  
Tel. +41 (0)62 897 14 66, www.odermatt-lm.ch

Besuchen Sie uns an der Tier & Technik Halle 3.1, Stand 3.1.27

#### STORTI Akita

Horizontal Mischwagen 12-18 m<sup>3</sup>, mit 2 Schnecken, optional mit Fräse als Selbstbefüller, Austragung n. W. links/rechts, mit Bordhydraulik, Elektrosteuerung



#### STORTI Dunker

Vertikalmischwagen, 8-20 m<sup>3</sup>, Sehr robuste Qualität, mit/ohne Querförderband, 2-Gang Getriebe, wolframbeschichtete Schneidmesser



#### STORTI Dobermann

Die neuen Selbstfahrer, ab 13 m<sup>3</sup>, moderne Fahrerkabine, Bordcomputer, sehr gute Entnahmeleistung, sehr wenig dank kurzem Radstand





# Ihr Fachbetrieb für ...

Milch-  
kühlung

Top Qualität und  
gute Beratung.  
Rufen Sie uns an!

Heu-  
trocknung

Wärmerück-  
gewinnung

Tier & Technik  
STAND 1.1.17 / HALLE 1.1

Planung • Beratung • Verkauf • Service



**Griesser Kältetechnik GmbH**  
8460 Marthalen ZH

Tel. 052 305 44 00 Fax 052 319 12 22  
[www.griesser-kaeltetechnik.ch](http://www.griesser-kaeltetechnik.ch)

## Feiern Sie mit Alpsteinzaun + Tor das 20-jährige Jubiläum!

Wir sind auf Zäune, Geländer und Tore aus verschiedenen Materialien in diversen Arten und Grössen spezialisiert. Von der Beratung, der Planung, über den Verkauf und die Produktion bis hin zur Montage und Wartung bieten wir Ihnen alles aus einer Hand.



Besuchen Sie unseren **Stand 9.1.31 an der Tier & Technik.**

Freuen Sie sich auf unseren Wettbewerb und gewinnen Sie tolle Sofortpreise! Oder stossen Sie mit uns an und geniessen Sie die fröhliche Atmosphäre. Wir freuen uns auf Sie!

Ihr Alpsteinzaun + Tor Team

**Alpsteinzaun AG und Alpsteintor AG**, [www.alpsteinzaun.ch](http://www.alpsteinzaun.ch)

## FRESHLIGHT®

### LED-Lampen, die mehr können!

**Einzige patentierte Beleuchtung die Vollspektrumsonnenlicht & Ionisation kombiniert. Fördert Vitamin D3 und vermindert Feinstaub, Ammoniak und Keime in der Stallluft.**

- Vollspektrumsonnenlicht
- Ionisation
- Energieeffizient

Tier & Technik Stand  
2.1.03

[www.ghag.ch](http://www.ghag.ch)  
[info@ghag.ch](mailto:info@ghag.ch)  
041 929 60 60  
6018 Buttisholz

**GRÜTER**  
[www.ghag.ch](http://www.ghag.ch)

## Grüter Handels AG – Ihr Partner für Böden, Beleuchtung, Boxenbügel und mehr!

Die Grüter Handels AG ist seit mehr als 35 Jahren Fachhändler für Bodensysteme in der Landwirtschaft. Das Sortiment umfasst zudem auch modernste Stallbeleuchtung, Kunststoff-Boxenbügel und weitere Stalleinrichtung damit sich die Tiere rundum wohlfühlen.

Das Bodensortiment für den Rinder-, Schweine und Geflügelbereich beinhaltet Beton-Spaltenböden, einzelne sowie vollflächige Gummimatten, Kunststoffplatten und Bodenbeschichtungen.

Seit 2017 vertreibt die Grüter Handels AG auch das neuartige Beleuchtungssystem Freshlight®, das bereits in hunderten Schweizer Betrieben die Licht- und Luftqualität der Ställe messbar verbessert. Die in den Lampen eingebaute Ionisation reinigt die Stallluft von Feinstaub, Bakterien und Viren. Zudem emittieren Freshlight®-LED-Lampen Vollspektrumsonnenlicht, das wie die Sonne die Vitamin D3 Produktion der Tiere anregt und sich so positiv auf das Wohlbefinden und das Immunsystem der Tiere auswirkt.

Die Grüter Handels AG führt auch weitere Ausrüstung für Ställe, wie zum Beispiel hochwertige SUEVIA Tränken oder DELTEX Boxenbügel. Ein Besuch der **TIER & TECHNIK am Stand 2.1.03** lohnt sich in jedem Fall.

**Grüter Handels AG**, Gewerbezone 7  
6018 Buttisholz, Telefon 041 929 60 60  
[info@ghag.ch](mailto:info@ghag.ch), [www.ghag.ch](http://www.ghag.ch)





# Tier & Technik

20. - 23. Februar 2020,  
Stand nr. 1.0.34 Olma Messen St-Gallen



**McCORMICK**  
LandTech



021 908 08 00  
**STAUFFER**  
1607 Les Tholeyres

### HÄNDLER IN DER OSTSCHWEIZ UND ZÜRCHER OBERLAND :

9536 SCHWARZENBACH, BRUNNER SPEZIALWERKSTATT AG – 8489 EHRIKON, FREITECH GMBH –  
8225 SIBLIGEN, MÜLLER SIBLIGEN GMBH – 9403 GOLDACH, SULZ GARAGE STUDER AG – 8634  
HOMBRECHTIKON, FELIX EBERHARD – 8427 RORBAS, KLE AG – 8344 BÄRETSWIL, MANSER  
EMIL AG – 8242 BIBERN, ZIEGLER FORSTDienst & REPARATURSERVICE - 8840 EINSIEDELN,  
ZEHNDER LANDMASCHINEN GMBH

### Kubota Händlervereinigung

Die Kubota Händlervereinigung präsentiert an der Tier&Technik einen kleinen Ausschnitt aus der vielseitigen Produktpalette von Kubota. Den japanischen Hersteller von Maschinen und Fahrzeugen für Industrie, Bauwesen, Kommunal- und Landwirtschaftsbetriebe kennt man auch in der Schweiz bestens.

Im Fokus stehen in St. Gallen die landwirtschaftlichen Traktoren von 60 bis 175 PS. Bei ihrer Entwicklung und Konstruktion standen Qualität, Sicherheit und Komfort stets im Mittelpunkt. Mit den vielen Modellen die Kubota mittlerweile anbietet, wird jeder Schweizer Bauer fündig, wenn ein neuer Traktor angeschafft werden soll: Schmalspurtraktoren

für den Wein- oder Obstbau, der wendige und leichte Grünlandtraktor bei den Modellen M4002 oder M5001 oder im Ackerbau die kräftigen MGX- oder M7002-Modelle mit stufenlosem Antrieb.

Kubota gewährt auf alle Traktoren standardmässig drei Jahre Werksgarantie, welche bis auf fünf Jahre ausgedehnt werden kann. Profitieren Sie auch von attraktiven Finanzierungsmöglichkeiten und interessanten Aktionen.

Lassen Sie sich in die Kubota-Welt entführen und besuchen Sie uns in der **Halle 2.0 auf dem Stand 20.**

**ORANGE AGRIPower**  
spart Zeit und Geld

bis **5** Jahre  
GARANTIE  
Kubota



Tier & Technik

Halle 2.0, Stand 2.0.20



Praxistest mit Bravour bestanden:  
Ich brauche einen wendigen und  
leichten Traktor auf meinem Betrieb,  
mit viel Power und grosser Zuverlässigkeit.  
Bei Kubota habe ich diesen gefunden.

Matthias Koller, 9054 Haslen AI

**AD. BACHMANN AG**

Kubota Generalvertretung  
Wilerstrasse 16 | 9554 Tägerschen TG  
Telefon 071 918 80 20 | [www.adbachmannag.ch](http://www.adbachmannag.ch)



### Wechsel-Forstanhänger mit 3-Seiten-Kipper

Die Forstanhänger LOCHMANN zeichnen sich durch eine robuste u. gut durchdachte Konstruktion aus, nicht zuletzt durch mehr als 60 Jahren Erfahrung in der Herstellung von landwirtschaftlichen Anhängern. Die Wechsel-Forstanhänger Lochmann sind als Transportanhänger mit Kipper, oder als professionelle Forstanhänger verwendbar.

Die Kipperbrücke kann wahlweise mit Bordwänden oder Rungen für Holztransport ausgestattet werden. Auf Wunsch ist der Forstanhänger auch mit Wechselbrücke lieferbar, das heisst die Brücke ist abnehmbar und die Rungen werden direkt am Fahrzeugrahmen angebracht. Das Besondere bei dieser neuen Serie von Forstanhängern ist der Rahmen, der Dank der speziellen Konstruktion, sowie der entsprechenden Homologierung vielseitig verwendbar ist, z.B. mit hydraulischem Forstkran, Rungen für Holztransporte, als Dreiseitenkipper usw.

In der Grundausrüstung ist der RWFM Forstanhänger mit 3-Seiten-Kipper vorgesehen für Kranaufbau = Kranbank.

Wir zeigen ihnen den RWFM 180 T Forstanhänger mit 9m Palfinger-Profikran in der **Tier&Technik Halle 7.0.10**. Wir freuen uns auf ihren Besuch.



**Martin Germann**, Lochmann Werksvertretung, Muolen, Telefon 071 411 64 94

### Innovative Wildkrautbekämpfung mit Westermann WKB 660 Honda

Die kraftvolle Produktneuheit der Firma Westermann - bekannt von den Spaltenschiebern, ist die handgeführte Wildkrautbürste WKB 660, welche für eine gründliche, chemiefreie Wildkrautentfernung auf befestigten Untergründen sorgt.

Der Clou dieser Maschine sind drei in sich rotierende Bürstenträger mit je 4 Drahtzöpfen, die das Unkraut aus den Fugen von gepflasterten Flächen entfernen. Durch diese in sich drehenden Drahtzöpfe werden die Unkräuter von allen Seiten stark angegriffen und mit grossem Wurzelanteil entfernt.

Durch eine höhenverstellbare Radaufhängung via Lochraster ist stets die Höhe der Maschine der Borstenlänge angepasst. Zudem wird so eine permanente, gleichmässige Bürstenaufgabe gewährleistet und der Untergrund wird schonend behandelt. Die Flächenleistung der WKB 660 Honda liegt bei bis zu 1.800 m<sup>2</sup> pro Stunde.

Wir freuen uns, ihnen die Neuheit an der **Tier & Technik** an dem **Stand 3.0.02 in der Halle 3.0** präsentieren zu können.



**Keller Landtechnik GmbH**  
Neubrunnstrasse 10  
9205 Waldkirch  
Telefon 071 385 12 64  
www.kellerlandtechnik.ch  
info@kellerlandtechnik.ch





**NEW HOLLAND**  
AGRICULTURE  
www.new-holland-center.ch

## NEUER T5 AUTO COMMAND™ KOMPAKT UND STUFENLOS

Die Leistung und Effizienz, die Sie von New Holland gewöhnt sind

# Tier & Technik

Olma Messen St. Gallen  
**20. bis 23. Februar 2020**  
**Stand 2.0.31**



### Völlmin Landtechnik AG an der Tier&Technik und der AgriMesse

An der Tier + Technik in St. Gallen und AgriMesse in Thun zeigt Völlmin Landtechnik AG Neuheiten sowie Bewährtes aus den Bereichen Gülletechnik und Holzverarbeitung.

Die Firma Völlmin Landtechnik AG verfügt über ein grosses Knowhow, bietet ein breites Spektrum mit einem umfangreichen Sortiment und vielseitigem Dienstleistungsangebot an. Qualität ist das oberste Gebot der Firma.

Im Gebiet Gülleverarbeitung gehören Tauchmotorrührwerke, Pumpen und Güllemixer, wovon der meistverkaufte vom Fabrikat Reck stammt, zu den Topartikeln.

Völlmin vermarktet das einzige Tauchmotorrührwerk welches drückend und ziehend rührt! Sie sind spezialisiert, haben bereits mehr als 50 Jahre Erfahrung und wollen den Kunden immer die effizienteste Lösung für den Güllebereich anbieten.

Im Bereich der Holzverarbeitung zählen Transportfahrzeuge, Holzspalter, Seilwinden und Kreissägen vom Fabrikat Oehler zu den wichtigsten Produkten. Unter anderem wird als Neuheit ein hydraulischer Brennholzbündler ausgestellt, mit welchem Sie Zeit, Geld und Platz sparen. Je nach Einsatz kann der Brennholzbündler am Frontlader, Fronthydraulik oder am Heck mittels Dreipunktaufnahme angebaut werden.

Die Firma Völlmin ist an der **Tier&Technik** am **Stand 2.0.04** und in **Thun** am **Stand 648** anzutreffen und freut sich sehr auf Ihren Besuch.



**Völlmin Landtechnik AG**  
4466 Ormalingen  
Telefon 061 985 86 66  
www.voellminag.ch

### GVS Agrar AG an der Tier&Technik – Stand 9.1.2.04

Beste Qualität und ein ausgezeichneter Service: Die GVS Agrar AG ist führende Landmaschinenimporteurin mit den Haupttraktormarken Fendt, Massey Ferguson und Valtra. Zusammen mit unserer Händlergemeinschaft zeigen wir Ihnen einen Querschnitt durch unser vielfältiges Programm:



#### Massey Ferguson 3700 AL

Mit der neuen Serie MF 3700 AL Alpine lanciert Massey Ferguson eine kompakte und trotzdem leistungsstarke Traktorensérie, die sich vielseitig einsetzen lässt. Wichtige Neuerung gerade auch für Schweizer Kunden: die niedrige Traktorenbauweise.

#### Valtra A-Serie

Ein Arbeitsheld: Die neue vierte Generation der Valtra A-Serie vereint erstmals viele der Ausstattungsmerkmale der grösseren N- und T-Serien in einem kompakten Format. Die Maschinen sind leicht und wendig, zugleich jedoch bärenstark – mit mehr als genügend Leistung für Ihre modernen Anbaugeräte.

#### Fendt 211 Vario

Kraftvoller Alleskönner, auch auf schwierigem Gelände: Der Fendt 211 Vario eignet sich speziell für «Klettertouren», zur Grünland-Bewirtschaftung am Hang sowie auf allen anderen anspruchsvollen Böden.

Das gesamte GVS Agrar Team freut sich Ihren Besuch auf unserem **Stand Nr. 9.1.2.04**.

**GVS Agrar AG**, Telefon 052 631 19 00, info@gvs-agrar.ch, www.gvs-agrar.ch

### Geniale Fahrzeug,- Gülle- und Forsttechnik



der Einzige der drückend + ziehend rührt



**NEU Brennholzbündler**  
Mit mir sparen Sie Zeit,  
Geld + Platz



Rührstark auch für Alpstallungen



effizient zum Befüllen, Umpumpen + Umspülen



**Wir sind dabei!**  
**Tier + Technik Stand 2.0.04**  
**agriMesse Stand 648**



**Profitieren Sie von unserer Erfahrung**



### Agrar Landtechnik AG an der Tier&Technik – Stand 9.1.2.05

Wir sind Landmaschinenspezialist mit Tradition: Bei uns erhalten Sie führende landwirtschaftliche Marken zur Ernte und Bodenbearbeitung aus einer Hand. Neben unseren vier Hauptmarken AGRAR, KRONE, HORSCH und MANITOU vertreiben wir die Produkte weiterer, qualitativ hochstehender Hersteller. Auf unserem Stand in St. Gallen zeigen wir Ihnen zusammen mit unserer Händlergemeinschaft unter anderem folgende Highlights:

#### Agrar Tiefgangladewagen

Gmacht i dä Schwiz: Die Agrar-Tiefgangladewagen sind für den vielseitigen Einsatz in Hanglagen und Berggebieten ausgelegt und garantieren höchste Leistung bei der Futterbergung in jedem Gelände.

#### Manitou MLA Radlader

Mit seinen innovativen Maschinen bietet das französische Unternehmen Manitou flexible Lösungen für Ihre Anforderungen. So auch mit den wendigen Manitou MLA Radladern, die aufgrund ihrer Vielfalt an Anwendungen ein Höchstmass an Flexibilität versprechen.

#### KRONE Comprima F 155 XC Plus

Die neue Comprima Plus von KRONE ist mit verstärkten Komponenten ausgerüstet, wodurch sich diese Maschine insbesondere für den Dauerbetrieb unter extremen Einsatzbedingungen eignet und ein langes Pressenleben ermöglicht. Entwickelt wurde die Profimaschine für Betriebe mit hohen Durchsatzleistung.

Das gesamte Agrar Landtechnik Team freut sich Ihren Besuch auf unserem **Stand Nr. 9.1.2.05**.

#### Agrar Landtechnik AG

052 631 16 00, www.agrar-landtechnik.ch





**Sepp Knüsel an der Tier&Technik – Halle 9.1 / Stand 9.1.32**

**Besuchen Sie uns und überzeugen Sie sich!**

An der Tier- und Technik präsentiert die Firma Sepp Knüsel AG und Rigitrac zusammen mit ihren Vertriebspartnern ein vielseitiges Angebot.



Vor Ort der Rigitrac mit seinem einzigartigen Mitteldrehgelenk. Von der Firma SIP zeigen wir die perfekt ausgearbeiteten, Hochleistungs-SIP-Heuertemaschinen. Zudem wird der vollgedeckte Caron Transporter der neusten Abgasstufe EURO 6d vorgestellt.

Auch das umweltschonende BB-Mähwerk und der Antonio Carraro Infinity mit seinem neuartigen stufenlosen Getriebe können angeschaut werden.

Die Familie Knüsel, ihr Team und die Vertriebspartner schätzen die Nähe zum Markt und nehmen die individuellen Kundenbedürfnisse wahr. Gerne beraten wir Sie vor Ort oder freuen uns auf Ihren Anruf!

**Sepp Knüsel AG**, Landmaschinen, Aahusweg 2, 6403 Küsnacht am Rigi  
041 850 15 33, [www.knuesel-sepp.ch](http://www.knuesel-sepp.ch), [www.rigitrac.ch](http://www.rigitrac.ch)

Besuchen Sie uns:  
Tier & Technik | Halle 2.1 | Stand 16

Mit uns sichern Sie  
Haus und Hof: **sachlich  
zuverlässig!**

# agrisano

## Für die Landwirtschaft!

Alle Versicherungen aus einer Hand.

**Wir beraten Sie kompetent!**

QR-Code scannen und  
mehr erfahren.

In Zusammenarbeit mit **emmental** versicherung

www.lochmann-erich.it

Tier&Technik Halle 7.0 / Stand 7.0.10

Ihr erfolgreicher Partner in der Landwirtschaft  
mit über **60 Jahren Erfahrung** im Fahrzeugbau!

Anhänger | Palettsanhänger | Stallungstreuer  
Seilwinden | Forstanhänger | Gülletankwagen

Martin Germann Lochmann  
Werksvertretung Schweiz u. FL  
Sonmental 7  
9313 Muolen  
Tel. 071 411 64 94

# LOCHMANN

Fahrzeugbau - Costruzione Rimorchi

**Ausgebrochene Tiere als Unfallverursacher**

Dass Tiere unberechenbar sind, entlastet einen Tierhalter nicht. Wenn sich wegen ausgebüxten Tieren ein Unfall ereignet, haftet er für das Verhalten seiner Tiere mit der einfachen oder milden Kausalhaftung und somit auch ohne eigenes Verschulden. Von der Haftung befreien kann sich ein Tierhalter nur mit dem Nachweis, dass er alles in seiner Macht Stehende getan hat, um einen Schaden abzuwenden. Die allgemein übliche Sorgfalt aufgewendet zu haben, reicht nicht aus. Beim Weiden der Rinder bedeutet dies etwa, dass es nicht ausreicht, einen einlitigen Zaun zu erstellen. Unter Umständen müssen mehrere Litzen gezogen werden und der Zaun muss täglich auf sein Funktionieren überprüft werden.

Es empfiehlt sich daher, eine Haftpflichtversicherung abzuschliessen. In der Grunddeckung der Betriebshaftpflichtversicherung Landwirtschaft ist die Tierhalterhaftpflicht enthalten. Ansprüche gegen Tierhalter im Hobbybereich sind mit der Grunddeckung der Privathaftpflichtversicherung abgedeckt. Die Versicherungssumme sollte mindestens CHF 5 Millionen betragen, da gerade Schäden an Personen teuer werden können. Sonder Risiken (z. B. Pferdehaltung) sind je nach Gesellschaft zusätzlich in die Versicherung einzuschliessen.

Die Berater der landwirtschaftlichen Versicherungsberatungsstellen, die den kantonalen Bauernverbänden angegliedert sind, oder der Beratungsdienst der Agrisano in Brugg, stehen bei Fragen zum Versicherungsschutz gerne zur Verfügung.

**Agrisano Stiftung**, 056 461 78 78, [www.agrisano.ch](http://www.agrisano.ch)



## 20 Jahre Tier&Technik: Spiegelbild der modernen Landwirtschaft

Die Tier&Technik feiert vom 20. bis 23. Februar 2020 Jubiläum. Seit zwei Jahrzehnten nimmt sie aktuelle Themen auf und informiert umfassend über alle Aspekte der modernen Landwirtschaft. Dank ihrer Mischung aus internationaler Fachmesse für landwirtschaftliche Technik, qualitativ hochstehenden Tieraussstellungen und Branchen-Treffpunkt ist sie Jahr für Jahr ein zentraler Event für Bauern aus dem In- und Ausland. Auf dem Programm der 20. Durchführung stehen die Eröffnungsfeier mit Preisverleihung Agro Star Suisse 2020, die Sonderschau «Mut tut gut», neun Fokusthemen und vielfältige Forumsveranstaltungen.

Im Jubiläumsjahr sind über 500 Aussteller an der Tier&Technik präsent und stellen ihre innovativen Produkte und Dienstleistungen vor. Das Angebot ist wie immer reichhaltig. Es umfasst Hof- und Stallrichtungen, Maschinen, Betriebs- und Verbrauchsstoffe, Produktionsmittel, Informationen über Spezialkulturen, Dienstleistungen für eine fortschrittliche und wettbewerbsbereite Landwirtschaft und vieles mehr. Zum Auftakt der Messe hält Christian Hofer, der neue Direktor des Bundesamts für Landwirtschaft ein Referat. Darauf folgt die Preisverleihung des Agro Star Suisse 2020. Für die Auszeichnung wird nominiert, wer sich in besonderer Weise für die Landwirtschaft verdient gemacht hat.



### Sonderschau «Mut tut gut»

Innovationen sind in der Landwirtschaft nach wie vor gefragt und für das Überleben eines Betriebes entscheidend. Dem Besucher werden inspirierende Entdeckungen, die in der Branche für neue Impulse sorgen präsentiert. Die Fokusthemen der Tier&Technik behandeln Bereiche wie Tiergesundheit und Tierwohl, Futtermittel- und Fütterungstechnik, Digitalisierung und Smart Farming, Wirtschaftlichkeit, Herdenmanagement, ökologische Nachhaltigkeit, Gülle- und Pflanzenschutz.

### Tieraussstellungen und Tiervorfürungen

Die Tieraussstellungen und Tiervorfürungen gehören unbestritten zu den Höhepunkten der Tier&Technik. Der hochstehende und eindrucksvolle Querschnitt produktionsrelevanter Nutztiere begeistert Jahr für Jahr. Auch 2020 sind die Tieraussstellung und die national und international beachteten Tiervorfürungen wieder hochkarätig besetzt. Ausgewählte Spitzentiere der Rassen Holstein, Fleckvieh, Jersey und Original Braunvieh werden präsentiert. 2020 werden zudem zum ersten Mal Fitnesskühe der Rassen Brown Swiss und Original Braunvieh präsentiert. Die Elite-Auktion der Interessengemeinschaft der Brown Swiss-Züchter IGBS stösst auch international auf grosses Interesse. Der internationale Schauwettbewerb lockt jedes Jahr viel Publikum aus dem In- und Ausland an. Im Ring stehen Braunviehkühe, die betreffend Zuchtwert zu den besten des Landes gehören.

### Allgemeine Informationen

Die 20. Tier&Technik ist vom 20. bis 23. Februar 2020 täglich von 9 bis 17 Uhr geöffnet. Der Eintrittspreis für eine Tageskarte für Erwachsene beträgt CHF 15.– (Dauerkarte CHF 35.–), für Jugendliche (6 – 15 Jahre), Lernende, Studenten und IV-Bezüger CHF 7.50 (Dauerkarte CHF 17.50). Familientageskarten sind ebenfalls verfügbar.

### Genossenschaft Olma Messen St.Gallen, Tier&Technik

Splügenstrasse 12, 9008 St. Gallen  
Telefon 071 242 01 99, tier.technik@olma-messen.ch, www.tierundtechnik.ch  
Während der Messe: Info Halle 9.1, Telefon 071 242 02 43

## Lösungen mit Mehrwert am Stand der A. Leiser AG

Für die Besucher der «Tier & Technik 2020» hält die A. Leiser AG bedürfnisgerechte Systemlösungen und Innovationen bereit.



Ein Querschnitt aus dem Güttler GreenMaster Systemprogramm zeigt passend auf den Betrieb abgestimmte Maschinenausführungen des besten Übersaatsystems auf dem Markt, welches durch maximale Flexibilität und vielfältige Einsatzmöglichkeiten überzeugt. Die Güttler SuperMaxx 30 Schweizer Innovation, ein Systemgerät, entwickelt, um die Herausforderungen der Schweizer Landwirtschaft erfolgreich zu bewältigen, besticht durch maximale Einsatzvielfalt und die jederzeitige Verfügbarkeit der richtigen Vorgehensweise. Dadurch ist für eine hohe Auslastung und tiefe Mechanisierungskosten gesorgt.

Im vergangenen Jahr als Weltneuheit präsentiert, hat die Familie des Leiser Electric Power System bereits Zuwachs bekommen. Der beliebteste Knicklader von Giant ist nun auch als vollelektrischer Giant e-V452 THD erhältlich. Dank Lithium-Ionen-Akku-Technologie mit hoher Kapazität und vollintegriertem Ladegerät bewältigt er seine Aufgaben mühelos und emissionsfrei.

Nicht wegzudenken aus dem Winterdienst sind die Produkte von Rasco. Wir präsentieren den beliebten TRP 3-Punkt Salzstreuer in neuer, noch besserer Ausführung sowie den Kalnik-Pflug, dessen Robustheit, Qualität und Verarbeitung auf hohem Niveau überzeugen.

Besuchen Sie uns in **Halle 10, Stand 10.05**. Unser kompetentes Team freut sich, Sie persönlich zu beraten. Lösungen mit Mehrwert sind unsere Stärke – für Ihren Erfolg!

**A. Leiser, Maschinen und Fahrzeuge AG**, Bruggmatte 4, 6260 Reiden, [www.leiserag.ch](http://www.leiserag.ch)

## Améliorer les sols, mais comment ?

*De nos jours, beaucoup de choses ont déjà été écrites sur la fertilité des sols et il existe diverses nouvelles méthodes permettant de les améliorer. Les problèmes que nous connaissons aujourd'hui ne sont pas nouveaux et Sir Albert Howard les a très bien décrits dans son ouvrage « Mon testament agricole ». Ce livre aborde les problèmes que l'on rencontre sur la période 1905-1938 et il est très intéressant d'y apprendre qu'à l'époque déjà, on était confronté aux mêmes problèmes de sols qu'aujourd'hui. Sur le principe, à l'époque aussi, la solution consistait à revitaliser les sols et donc à favoriser la production d'humus ainsi qu'à choisir des végétaux en adéquation avec les emplacements etc.*



*Mais comment y parvenir? Ce ne sont pas les conseils et les recommandations qui manquent! Quand j'écoute ce que se dit autour de moi, à peu près toutes les solutions sont proposées pour améliorer les sols: thé de compost, charbon végétal, engrais vert, résidus de fermentation, lisier et le bon vieux fumier.*

*Toutes ne présentent pas que des avantages; avec le fumier, par exemple, je peux améliorer un sol, mais aussi, malheureusement, lui nuire. Si un fumier composté ou bien fermenté est épandu à l'automne, suffisamment tôt pour être absorbé, les nutriments seront disponibles au printemps pour les végétaux et la prairie pourra se densifier. Par contre, si le fumier est épandu sur le pré à la sortie de l'étable peu avant l'arrivée de l'hiver, celui-ci ne pourra pas correctement se décomposer, en raison des températures basses et les acides issus de la décomposition vont s'infiltrer pendant tout l'hiver dans le sol de la prairie. De nombreuses racines seront tellement endommagées qu'au printemps, elles n'auront pas la capacité d'apporter la croissance, rendant ainsi indispensable un semis supplémentaire coûteux, la majeure partie de l'azote ayant été lessivée.*

**Wytor AG**, 8637 Laupen ZH, 055 266 19 11, [info@wytor.ch](mailto:info@wytor.ch), [www.wytor.ch](http://www.wytor.ch)





# Tier & Technik

## St.Gallen 20.–23. Februar 2020

20. Internationale Fachmesse für  
Nutztierhaltung, landwirtschaftliche Produktion,  
Spezialkulturen und Landtechnik

Jetzt auf  
[tierundtechnik.ch](http://tierundtechnik.ch)  
registrieren und  
Landi-Gutschein  
gewinnen.

Öffnungszeiten: täglich 9–17 Uhr  
[tierundtechnik.ch](http://tierundtechnik.ch)



Olma Messen  
St.Gallen



# 100% TIER & STALL

Gratis-Zeitung für moderne und leistungsfähige Landwirtschaft

Journal gratuit pour la technique agricole moderne et efficace

Februar | Février 2020

Tier&Technik News Seite 2 | page 2

Silo- und Silagetechnik Seite 24

Technique d'ensilage page 24

Futtermittel Seite 24

Alimentation page 24

Milchkühlung Seite 24

Refrigidisseurs de lait page 24

Tierpflege und Gesundheit Seite 24

Soins et santé des animaux page 24

Stalleinrichtungen Seite 25

Équipements d'étables page 25

Landw. Produkte Seite 25

Produits agricole page 25

Belüftungen Seite 25

Ventilation page 25

Weideeinrichtungen Seite 26

Équipements de pâturage page 26

Stallbau Seite 26

Construction d'étables page 26

Einstreugeräte Seite 27

Pailleuses page 27

Fütterungstechnik Seite 27

Technique d'affouragement page 27

agrisano

Mit uns haben Sie viele  
Vorteile: natürlich  
versichert!

Für die Landwirtschaft!

Alle Versicherungen aus einer Hand.

Wir beraten Sie kompetent!

 **MOSER**   
Stalleinrichtungen

8580 Amriswil • Telefon 071 414 38 30 • [www.moser-stalleinrichtungen.ch](http://www.moser-stalleinrichtungen.ch)

Tier&Technik

STAND 3.0.16 / HALLE 3.0  
STAND 3.0.09 / HALLE 3.0  
FREIGELÄNDE F9.13