

# 100% LANDTECHNIK

Gratis-Zeitung für moderne und leistungsfähige Landtechnik

Journal gratuit pour la technique agricole moderne et efficace

November | Novembre 2020

**Bodenbearbeitung** Seite 12  
*Travail du sol* page 12

**Saat und Pflege** Seite 13  
*Semis et entretien* page 13

**Düngung** Seite 14  
*Fertilisation* page 14

**Pflanzenschutz und Beregnung** Seite 17  
*Protection et arrosage* page 17

**Erntetechnik** Seite 17  
*Technique de récolte* page 17

**Futtererntetechnik** Seite 18  
*Récolte de fourrage* page 18

**Transport und Umschlag** Seite 26  
*Transport et manutention* page 26

**Hangmechanisierung** Seite 30  
*Mécanisation de montagne* page 30

**Tier und Stall** Verso  
*Animaux et étables* verso

**Traktoren** Seite 32  
*Tracteurs* page 32

**Feld- und Strassenpflege** Seite 37  
*Entretien de terrains et routes* page 37

**Forsttechnik** Seite 39  
*Technique forestière* page 39

**Diverses** Seite 41  
*Divers* page 41

## Umfassende Softwarelösungen



Buchhaltung  
Gemüsehandel  
Lohnunternehmen  
Mech. Werkstätten  
IT-Systeme / Hosting

CBT Software AG  
4442 Diepflingen  
Tel. 061 981 25 33  
www.cbt.ch

**CBT**  
SOFTWARE AG



© Gisela Zechner / pixelio

Neugierig  
auf  
unseren  
Neuen?



**M6002: Der leistungsstarke Alleskönner**

For Earth, For Life  
Kubota

**AD. BACHMANN AG**

Kubota Generalvertretung  
Wilerstrasse 16 | 9554 Tägerchen TG  
Telefon 071 918 80 20 | www.adbachmannag.ch

## «Alles abgesagt» oder doch nicht?

**Nun ist es amtlich, Schutzkonzepte hin oder her, Veranstaltungen mit mehr als 50 Personen sind untersagt.** Der Bundesrat hat per 29.10.2020 verschärfte Massnahmen lanciert mit dem verständlichen Ziel, einen «2. Lockdown» zu vermeiden! Die jeweils zu dieser Jahreszeit stattfindende Schweizer Ausstellung für Landtechnik, die AGRAMA war ja schon seit längerer Zeit abgesagt. Nun fallen auch alle alternativen Anlässe wie Hausausstellungen, Vorfahrtage, Neuheiten Vorstellungen, Verkaufstage usw. regelrecht ins Wasser! Wir wollen kein Spielverderber sein, aber mit der aktuellen Situation muss man schwer davon ausgehen, dass in den nächsten Monaten keine Ausstellungen möglich oder sinnvoll sind, schon gar nicht «Grossanlässe».

Ganz klar kommt da keine Begeisterung auf! Die Landwirtschaft und die Landtechnik Branche sind jedoch von den Auswirkungen des Coronavirus in keiner Art und Weise so schlimm oder direkt betroffen, wie zum Beispiel die Gastronomie, die Luftfahrt oder der Tourismus.

Die Schweizer Landwirtschaft hat «voll durchproduziert» und spürte in teils Segmenten gar eine erhöhte Nachfrage. Oder haben Sie von den 1.04 Millionen Hektar landwirtschaftlicher Nutzfläche aufgrund von Corona nicht bewirtschaftetes Land gesehen?

### **Ja, die Ausstellungen sind abgesagt, aber Anfragen, Beratungs- und Verkaufsgespräche sind angesagt, jetzt erst recht!**

Die Traktoren und Maschinen hatten trotz Coronavirus nicht weniger harte Einsatzstunden, als in den Jahren zuvor. In Konsequenz sind Service- und Reparaturarbeiten, sowie Investitionen in neue Stall- und Landtechnik mit Ausblick auf die kommenden Jahre genauso notwendig, wie immer.

Einverstanden, Kontakte und interessante Anfragen von Ausstellungen fehlen. Käufer und Verkäufer müssen sich somit anders wie kennenlernen. Beste Voraussetzungen dazu finden Sie mit Werbeinseraten und Kleinanzeigen in der 100% LANDTECHNIK, denn:

- Ihre Inserate erreichen «100%» der Deutsch-/Westschweizer Landwirte
- mit einer einzigen Zeitung «100% LANDTECHNIK»
- und damit 100% aller potentiellen Käufer
- kein Streuverlust (nur Landwirte)
- übersichtliche Darstellung mit Rubriken
- ganzer Landtechnik-Neu- und Occasionsmarkt «auf einen Blick»
- preiswerter als andere Zeitschriften
- mindestens 1 Monat gültig

Rufen Sie uns einfach an unter 071 228 10 70, kontaktieren Sie uns per [info@100landtechnik.ch](mailto:info@100landtechnik.ch) oder auf [www.100landtechnik.ch](http://www.100landtechnik.ch), wir sind gerne für Sie da.

### **Bleiben Sie gesund!**

Ihr 100 % LANDTECHNIK Team

## «Tout annulé» ou pas?

**Maintenant, c'est officiel, concepts de protection ou pas, les événements impliquant plus de 50 personnes sont interdits.** Le 20.10.2020 le conseil fédéral a lancé des mesures renforcées dans le but compréhensible d'éviter un «deuxième lockdown»! L'exposition suisse de technique agricole, qui a lieu à cette époque de l'année, L'AGRAMA était depuis longtemps annulée. Maintenant, toutes les autres occasions, telles que les portes ouvertes à domicile, les expositions, les nouveautés, les représentations, les journées de vente, etc. passent à la trappe! Nous ne voulons pas être des rabat-joie, mais avec la situation actuelle, il est difficile de penser qu'aucune exposition ne sera possible ou utile dans les mois à venir, encore moins les «grandes occasions».

Il est clair qu'il n'y a pas d'enthousiasme! Toutefois, l'agriculture et le secteur de l'ingénierie agricole ne sont en aucun cas aussi gravement ou directement touchés par les effets du coronavirus, comme la restauration, l'aviation ou le tourisme.

L'agriculture suisse a «totalement produit» et a même ressenti une demande accrue dans certains segments. Avez-vous vu une partie des 1.04 millions d'hectares de terres agricoles non exploitée à cause du corona?

### **Oui, les expositions sont annulées, mais les demandes et les entretiens de conseil et de vente sont à l'ordre du jour, a fortiori maintenant!**

Malgré le coronavirus, les tracteurs et les machines n'ont pas effectués moins d'heures de travail que les années précédentes. En conséquence, les travaux de service et de réparation, ainsi que les investissements dans les nouvelles techniques d'étable et de l'agriculture avec des perspectives pour les années à venir sont tout aussi nécessaire que d'habitude.

D'accord, des contacts et des discussions intéressantes d'exposition manquent. Les acheteurs et les vendeurs ont donc besoins de se remettre en question et d'agir différemment. Vous trouverez les meilleures conditions pour cela avec des annonces publicitaires et des petites annonces dans 100% LANDTECHNIK, car:

- les annonces atteignent 100% des agriculteurs francophones et germaniques
- avec un seul journal «100% LANDTECHNIK»
- donc 100% de l'ensemble des acheteurs potentiels
- pas de dispersion (agriculteurs uniquement)
- présentation claire des rubriques
- tout le marché de la technique agricole et de l'occasion «en un coup d'œil»
- moins cher que les autres magazines
- visibilité d'au moins un mois

Il suffit de nous appeler au 071 228 10 70, contactez-nous par [info@100landtechnik.ch](mailto:info@100landtechnik.ch) ou sur [www.100landtechnik.ch](http://www.100landtechnik.ch), nous sommes impatients de vous soutenir.

### **Restez en bonne santé!**

Votre équipe de 100% LANDTECHNIK

### Die grosse Wintershow 2021 ist abgesagt ...

Schneeräumung live – die **grösste Wintershow der Schweiz**, die am Mittwoch, 20. und Donnerstag, 21. Januar 2021 in Andermatt stattfinden sollte, **ist abgesagt**.

Der Anlass wurde um ein Jahr verschoben, detaillierte Informationen folgen zu gegebener Zeit.



Suisse Municipal GmbH, [www.suisse-municipal.ch](http://www.suisse-municipal.ch), [info@suisse-municipal.ch](mailto:info@suisse-municipal.ch).

### Doppelmesser-Mähwerk Erni

Die Firma Erni Landmaschinen hat sich in den letzten Jahren im Bereich Maschinenbau einen Namen gemacht. Das neueste Produkt ist das Bidux-Mähwerk, passend an Motormäher. Dieses Mähwerk wurde speziell an Schweizer Bedürfnisse angepasst. Der Vorteil ist der einfache Aufbau, die schlanken Schuhe, grosser Futterdurchlass und die schnellere Fahrgeschwindigkeit.



Die Mähwerke an Brielmaier Motormäher wurden 1 Saison lang getestet. Nach kleinen Abänderungen steht der Produktion nichts mehr im Wege. Die Arbeitsbreiten betragen: 2.60 m, 3.01 m und 3.43 m.

Das Frontmähwerk Erni, welches an Traktoren und an Vierradmähern angebaut werden kann, haben wir mit einer neuen Eigenölversorgung und einem schlanken Anbaubock ausgestattet. Dadurch kann es näher angebaut werden.

**Erni Landmaschinen AG**, Menzbergstrasse 5, 6122 Menznau  
Telefon 041 493 10 33, [www.erni-landmaschinen.ch/brielmaier](http://www.erni-landmaschinen.ch/brielmaier)

### mehr Sicherheit – mehr Leistung – mehr Komfort

Nachrüstung für FIAT-Traktoren und viele andere Marken-Traktoren



- Servo-Lenkhilfen
- hydrostatische Lenkungen
- Hydraulik-Hubkraftverstärker (sog. Zusatzzylinder)

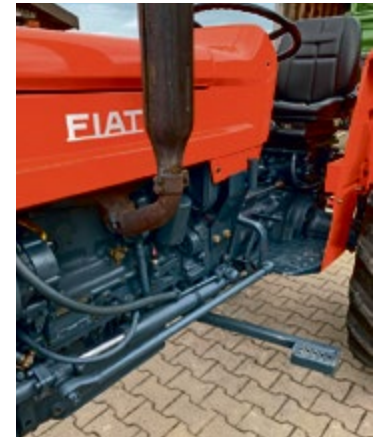

- elektro-hydraulische Fahrkupplungsbestätigung
- Komfort-Fahrersitze

⇒ tausendfach bewährt – individuelle Lösungen ⇐

**TRACTOTECH**

[www.tractotech.ch](http://www.tractotech.ch)

Beratung bei:  
TRACTOTECH GmbH, 8274 Tägerwilten  
071 667 08 22, [tractotech@bluewin.ch](mailto:tractotech@bluewin.ch)

### Schnell, attraktiv, einzigartig und unkompliziert.

Ein Ansprechpartner, ein Fixpreis und innerhalb von nur 16 Stunden ein kompletter Duschumbau. Mit hochwertigen Komponenten und einer einzigartigen Lösung gegen versteckte Wasserschäden. Wir von Gallus passen Duschflächen exakt für jedes Projekt an. Unsere Duschflächen und Rückwände werden nach der Massaufnahme genau auf Ihr Projekt abgestimmt produziert.

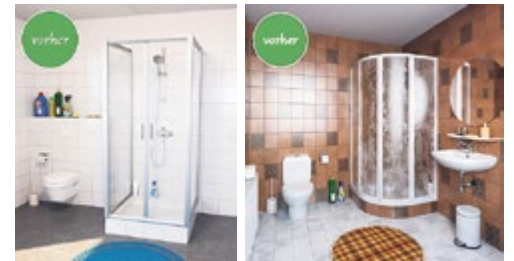

**Gallus Bäder & Küchen AG**, Fluhofstr. 158, 9000 St. Gallen, 079 282 17 79, [www.gallus-bk.ch](http://www.gallus-bk.ch)

## Landini REX 4 Electra – Evolving hybrid

Erneut gewinnt Landini den prestigeträchtigen EIMA International Award – Technologische Innovation, mit dem REX 4 Electra Evolving Hybrid. Diese Maschine gehört zur Landini REX4-Serie für den Obst- und Weinbau, die bereits einen sehr guten Ruf genießt.



Dieser Hybridtraktor, der die Manövrierfähigkeit, den Komfort und die Benutzerfreundlichkeit der REX4-Traktoren weiter zu erhöhen weiss, ist ausgerüstet mit einem innovativen, elektrischen Vorderradantrieb mit Einzelrädern und gefederter Achse, einem System zur Rückgewinnung der Bremsenergie, einer Kabine mit semiaktiver Federung mit elektronischer Steuerung und einem vollständig robotisiertem Getriebe, das über einen Multifunktions-Joystick gesteuert wird.

Dieser moderne Hybrid-Antriebsstrang ermöglicht es, das mechanische Antriebsverhältnis zwischen den Vorder- und Hinterrädern unabhängig voneinander zu variieren und garantiert dank des elektrischen Energierückgewinnungssystems eine Kraftstoffeinsparung von 10 %, verbessert den Wenderadius um 15 % und bietet dem Fahrer zusätzlichen Komfort.

Landini treibt mit diesem Landini REX4 Electra Evolving Hybrid die Erneuerung der Landtechnik voran und bestätigt seine Position als unangefochtener Marktführer in diesem Sektor auf weltweiter Ebene.

**Samuel STAUFFER SA**, 1607 Les Thioleyres, Tel. 021 908 06 00, [www.stauffer-cie.ch](http://www.stauffer-cie.ch)

## Tau-Wetter: ADLER-Salzstreuer mit Smartphone bedienen

### Menge und Wurfweite innovativ regeln

Das Smartphone hält Einzug in die Bedienung der Salzstreuer von ADLER Arbeitsmaschinen GmbH & Co. KG! «Kabel war gestern – mobile Bedienung ist heute», freut sich die Firma Adler aus Nordwalde Deutschland, über die selbst entwickelte Neuheit auf dem Markt.

Bislang gehörten bereits Kabel- und Funkfernbedienungen zum Angebot, jedoch liess sich damit nur die Streuweite bequem von der Fahrerkabine aus regulieren. Die Menge musste der Fahrer händisch am Salzstreuer über einen Schieber einstellen. ADLER bietet nun ohne Aufpreis die Smartphone-Bedienung für den Salzstreuer ST-E an, die beide Funktionen wahrnimmt. Mitgeliefert werden serienmässig ein Smartphone mit der Software und eine Halterung zur Befestigung. Über eine bis zu 30 Meter reichende Bluetooth-Verbindung lässt sich der Schieber von der Fahrerkabine aus auf die unterschiedlichen Öffnungsbreiten einstellen. Die Drehzahl und damit die Wurfweite des Streuguts kann der Fahrer so ebenfalls durch einen Touch auf dem Handy variieren. Wer lieber sein eigenes Smartphone benutzen möchte, lädt sich einfach die passende ADLER-App auf sein Gerät.

Die Vorteile liegen auf der Hand: Gegenüber der Steuerung durch eine verkabelte Fernbedienung greift das Plug-and-Play-System: einfach den Streuer anbauen und losfahren. Die Anwender sparen sich so die Arbeitszeit für das anfängliche Verlegen des Steuerungskabels. Erhältlich ist auch eine GPS-Steuerung. Fährt das Trägerfahrzeug schneller, öffnet sich der Schieber im Streuer weiter, so dass immer die gleiche Menge Salz pro Quadratmeter ausgebracht wird.



**EMS Ersatzteil und Maschinen Service AG**, Gewerbe Badhus 23, 6022 Grosswangen  
Telefon 041 980 59 60, [info@ems-grosswangen.ch](mailto:info@ems-grosswangen.ch), [www.ems-grosswangen.ch](http://www.ems-grosswangen.ch)

## Neu: Stallmiststreuer SM1250

Der österreichische Hersteller Otto Gruber erweitert das Sortiment und präsentiert ab sofort seinen «neuen Grossstreuer SM1250 Tandem mit 12.5 t zul. Gesamtgewicht». Der Tandem-Grossstreuer ist wie die komplette Streuer Produktpalette serienmässig vollverzinkt und mit einem robusten Feinstreuerwerk, mit vier stehenden Schneckenstreuwalzen mit geschraubten Fräsklingen, ausgestattet.

Die Brückengrösse wurde auf 5.0 × 1.90 m konzipiert und das Fahrwerk mit einer Spurweite von 1.90 m ist mit 2 × 8 t. Achsen ausgestattet.

Weiteres Zubehör, wie die elektrohydraulische Fernbedienung für Kratzboden oder eine Stauwand ermöglichen es, den Streuer für jeden individuellen Anspruch des Landwirtes auszurüsten.

Für nähere Informationen besuchen Sie uns auf unserer Homepage unter: [www.mb-otto-gruber.at](http://www.mb-otto-gruber.at)

Wer gut streut,  
darf viel ernten!



**Maschinenbau Otto Guber**, Harham 53, 5760 Saalfelden am St. Meer  
Telefon +43 0 6582 724 59, [office@mb-otto-gruber.at](mailto:office@mb-otto-gruber.at), [www.mb-otto-gruber.at](http://www.mb-otto-gruber.at)

## Köppl GmbH und Paul Forrer AG schliessen Kooperation

### Zukunftsorientiert – praxisnah – gemeinsam stark

Die Firma Köppl ist der Hersteller mit dem umfangreichsten Einachser- und Anbaugeräte-Programm in der Branche. Seit vier Generationen entwickelt und fertigt die Deutsche KÖPPL GmbH Einachser und Anbaugeräte für den professionellen Einsatz in der Land- und Forstwirtschaft, im Garten- und Landschaftsbau und in der kommunalen Bewirtschaftung.

Um eine kompetente und unkomplizierte Betreuung des Schweizer Marktes auch in Zukunft zu bieten, ist die Standortnähe heute von zentraler Bedeutung.

Die stetige Suche nach den besten Lösungen und Produkten für Fachhändler und Endkunden hat die Paul Forrer AG auf die Geräte der Firma Köppl aufmerksam gemacht. Ein vertrauensbildender Prozess führte schlussendlich zur Kooperation der beiden Familienunternehmen für den Schweizer Markt.

Die Paul Forrer AG ist von den Maschinen und Anbaugeräten überzeugt und freut sich ab sofort die Marke Köppl in der Schweiz vertreten zu dürfen. Sie unterstützt dabei den Fachhandel mit einem professionellem Verkaufssupport, welcher auch Vorführungen vor Ort, die Ersatzteilversorgung und technische Beratung beinhaltet.



**Paul Forrer AG**  
Industriestrasse 27 8962 Bergdietikon, Tel. 044 439 19 19, [info@paul-forrer.ch](mailto:info@paul-forrer.ch)

### BalleMax Mischer sd900 der Profi für Herden über 40 Kühe

Die neuen Futtermischer mit 8–10 Kubikmeter fassen bis zu 3000 kg Futter. So können grosse Herden effizient gefüttert werden. Der innovative Antrieb mit einem sauberen Stufe V 48 PS Dieselmotor (oder 22 kW Elektromotor) und einer Leistungsregulierten Axialkolbenpumpe ist hocheffizient. Die neuentwickelte Hochleistungsmischschnecke setzt neue Massstäbe. Mit maximal neun Messern ausgerüstet wird das Gras mit höchster Kadenz geschnitten. Durch die Stufen bewegt sich das Mischgut intensiver. Der 15° Anstellwinkel der Messer sorgt für beste Auflösung der Rundballen und weniger Überlaufen mit Heu. Das Resultat: nie konnten Sie bisher mit so wenig Energieeinsatz Ihre Mischung herstellen.

### BalleMax Rundballenauflöser mit Mais-schaufel

Wollen Sie einfach kostengünstig füttern? Mit dem seit 15 Jahren bewährten BalleMax selfdrive verteilen Sie problemlos Ihre Siloballen. Genauso einfach verteilen Sie mit der neuen Maiscombi-Schaufel den Silomais. Das Beste ist, dass der BalleMax Ballen und Mais auch selber laden kann. Keine andere Fütterungstechnik kann das so einfach, effizient und kostengünstig.



### Die einzigartigen BalleMax Eigenschaften:

- Kompaktester Selbstfahrer auf dem Markt, unschlagbar wendig!
- Einfachste Bedienung, jeder Fahrer fühlt sich sofort wohl auf dem BalleMax
- selbstfahrend, ein Traktor kann gespart werden.
- Allrad-Antrieb, sicheres Fahren auf jedem Untergrund
- Bequeme Körperhaltung auf dem Bedienstand. Direkte Sicht auf den Austrag.
- 100 % Schweizer Qualitätsprodukt aus bewährten Komponenten.

**BalleMax GmbH**, 9304 Bernhardzell, Telefon 071 433 24 23, [www.ballemax.ch](http://www.ballemax.ch)

### Giant G2200E – das Beste aus zwei Welten

Der G2200E ist der erste vollständig elektrisch angetriebene Radlader von Tobroco-Giant. Eine 48V-Lithium-Ionen-Batterie, die mit Kapazitäten von 260 bis 520 Ah erhältlich ist, gestattet einen kontinuierlichen Betrieb von bis zu 8 Stunden. Dank Lademöglichkeiten von 220 V und 380 V – on-board resp. extern – und Energieerückgewinnungssystem ist der G2200E immer einsatzbereit.

Zwei getrennte Elektromotoren für Antrieb (6.5 kW) und Arbeitshydraulik (12 kW) stellen jederzeit genügend Leistung für präzises Arbeiten zur Verfügung.

Mit 18 km/h ist der Lader wiesefflink und die optimale Gewichtsverteilung durch die komplett im Heck verbaute Batterie ermöglicht eine Kipplast von 1'450 kg bei 2'200 kg Eigengewicht.



### Giant Vertretungen:

Zentral-/Nordwestschweiz/Bern: **Leiser AG**, 062 749 50 40, [www.leiserag.ch](http://www.leiserag.ch)  
Zürich/Ostschweiz/Tessin: **Aggeler AG**, 071 477 28 28, [www.aggeler.ch](http://www.aggeler.ch)

### Stolpen Ladewagen – wenn Tradition und Innovation zusammenfliessen

Seit mehr als 30 Jahren entwickelt und produziert die deutsche Firma Stolpen Maschinenfabrik für namhafte Firmen Ladewagen, die weltweit im Einsatz stehen.

Aus diesen jahrelang gewonnenen Erfahrungswerten wurden nun eigene Produkte entwickelt, die ab 2021 unter der Marke Stolpen erhältlich sind. Angeboten werden Tiefgang wie auch Hochlader Modelle in den Grössen von 28 bis 80 m³ Ladevolumen.

Die Entwicklung der Ladewagen unterstand dem Vorsatz die Unterhaltskosten möglichst tief zu halten. Die technische Ausstattung ist schlicht in ihrer Ausführung und die Elektronik steht mit der Mechanik in einem guten Gleichgewicht, so dass die Ladewagen in der Praxis einsatzsicher bleiben.



Vor diesem Hintergrund und nach eigenhändiger qualitativer Überprüfung, freut sich die ABM Maschinen AG aus Hasle b. Burgdorf, den Vertrieb für die Schweiz übernehmen zu können.

Wir freuen uns auf Ihre Anfragen und beraten Sie gerne in Ihren Anliegen.

**ABM Maschinen AG**, Dicki 193i, 3415 Hasle b. B., Telefon 062 962 25 27  
[info@abm-maschinen.ch](mailto:info@abm-maschinen.ch), [www.abm-maschinen.ch](http://www.abm-maschinen.ch)

### Regional, nachhaltig, frisch, innovativ, persönlich und professionell: So präsentieren sich heutige Landwirtschaftsbetriebe



Gerade in der jetzigen Zeit sind Hofläden oder Wochenmärkte für Schweizer wichtig und immer wichtiger. U.a. darum lohnt es sich, mit der richtigen Waage zu arbeiten.

Egal ob als kleines Hoflädeli mit einer Selbstbedienerwaage und Auszeichnungs-Etikettenwaage oder als bedienter Laden mit einem Waagensystem, welches zugleich als Kassenterminal oder Etikettenauszeichner mit oder ohne Elektronische Preisschilder eingesetzt werden kann – mit den neuen Waagen von Sulser sind die Anwendungen einfach, klar und bringen eine enorme Effizienz. Durch die einfache, bedienergeführte Oberfläche der Touchscreenwaage können grosse Kundenanstürme oder das Bestellwesen schnell abgearbeitet werden.

Das professionelle Etikettieren wird zur Freude, da der Benutzer selbst alle Daten einfach und schnell programmieren kann. Sulser-Waagen bietet dazu auch Etiketten mit Logo und Vordruck zu Top Preisen an. Auch mit Tisch-, Paletten- und grossen Bodenwaagen mit individuellen Abmessungen, Materialien und Auswertegeräten ist Sulser-Waagen in der Landwirtschaft und Industrie kompetent vertreten.

Lassen Sie sich von Sulser Waagen persönlich für eine nachhaltige, individuell Lösung beraten.

### Sulser Waagen

Industriestr.29, 9100 Herisau  
(in der ganzen Deutschschweiz tätig)  
Telefon 071 351 71 61, [www.sulser-waagen.ch](http://www.sulser-waagen.ch)





### AURA – Réveiller l'élevage, Révéler l'éleveur !

Le projet AURA a débuté au sein du groupe KUHN en 2015. Arrivée dans sa phase finale en 2020, AURA a été dévoilée au public français le 17 septembre dernier lors de l'évènement digital KUHN Virtual SPACE 2020.

AURA est une solution d'automatisation de l'alimentation de toute nouvelle génération. Elle apporte un nouvel horizon aux éleveurs, en leur offrant toute la souplesse et la flexibilité technique et économique qui peuvent faire défaut aujourd'hui aux traditionnels robots d'alimentation. AURA est une mélangeuse automotrice autonome.

#### AURA, une solution 100% autonome du silo à l'auge !

AURA est une Mélangeuse Automotrice Autonome qui à l'instar des machines conventionnelles, embarque un module de désilage. Cette fonction inédite sur un robot d'alimentation ouvre de nouvelles perspectives aux éleveurs et réduit considérablement les contraintes et les freins actuels à l'automatisation de l'alimentation dans les élevages.

AURA est une solution complète assurant les fonctions de chargement des fourrages et composants de la ration, de gestion des données de pesée, de mélange, de distribution et de repousse fourrages.

#### AURA, détails des différents modules embarqués

- Module de chargement
- Module de gestion de données
- Module de mélange
- Module de distribution
- Module repousse rations
- Module de navigation
- Module de sécurité
- Module énergétique

### AURA – Für eine erfolgreichere Tierhaltung!

Das KUHN-Projekt AURA, das in 2015 gestartet wurde, kommt nun im Jahre 2020 in seine Endphase und wurde am 17. September anlässlich des Digital-Events KUHN Virtual SPACE 2020 der Öffentlichkeit in Frankreich vorgestellt.

AURA ist eine völlig neue Generation innerhalb der Automatisierung der Tierfütterung. Das System verschafft Tierzüchtern neue Horizonte und bietet ihnen in technischer und wirtschaftlicher Hinsicht eine Flexibilität, wie man sie auch bei den traditionellen Fütterungsrobotern nicht findet. AURA ist ein autonomer selbstfahrender Futtermischwagen.

#### AURA – 100% autonom, vom Silo bis in die Futterkrippe!

AURA ist ein autonomer selbstfahrender Futtermischwagen mit einem Modul für die Siloentnahme nach dem Vorbild konventioneller Maschinen. Diese für einen Fütterungsroboter einmalige Funktion eröffnet Tierzüchtern neue Perspektiven und überwindet bisherige Engpässe bei der Automatisierung der Tierfütterung in den Betrieben.

AURA ist eine Komplettlösung zum Laden von Futter und Futterkomponenten, zum Verarbeiten der Wiegedaten, zum Mischen und Verteilen des Futters und zum Anschieben des Futterschwads zur Vermeidung von Futterverlusten.

#### Die verschiedenen Module von AURA

- Lademodul
- Modul für die Datenverwaltung
- Mischmodul
- Verteilmodule
- Modul zum Anschieben des Futterschwads
- Fahrsteuerungsmodul
- Sicherheitsmodul
- Energiemodul



### Semoir mécanique intégré à entraînement électrique – SITERA 3010/3020/3030 e

La gamme de semoirs mécaniques SITERA 3010/3020/3030 vient de s'agrandir avec le lancement des modèles supplémentaires SITERA 3010/3020/3030 e à distribution animée par entraînement électrique.

#### Principaux avantages du nouveau combiné de semis mécanique à entraînement électrique:

- Une précision de semis exceptionnelle
- Un réglage facile
- Un semoir facile à utiliser

#### Semoir mécanique combiné avec une herse rotative ou un cultivateur intégré

Le semoir mécanique SITERA 3010/3020/3030 e est combinable avec les herse rotatives HR séries 1020, 1030, 1040, disponibles dans des largeurs de travail de 3 m, 3.5 m et 4 m et adaptées aux tracteurs de forte puissance allant jusqu'à 300 ch. L'interface à décrochage rapide breveté permet d'atteler et de déteiler rapidement le semoir. Pour travailler à plus grande vitesse (jusqu'à 15 km/h) en terres légères et en présence de résidus de culture, KUHN propose également le cultivateur à disques CD 1020.

Trois types d'éléments semeurs sont compatibles avec le semoir mécanique : socs traînants (SITERA 3010 e), double disque (SITERA 3020 e) et SEEDFLEX (SITERA 3030 e) montés sur parallélogramme pour une précision hors pair du semis.

### Mechanische Aufbaudrillmaschine mit elektrischem Antrieb – SITERA 3010/3020/3030 e

Die Baureihe der mechanischen Aufbaudrillmaschinen SITERA 3010/3020/3030 wird um die Modelle SITERA 3010/3020/3030 e mit elektrischem Dosierantrieb erweitert.

#### Diese neue mechanische Aufbaudrillmaschine mit elektrischem Antrieb bietet die folgenden, wesentlichen Vorteile:

- Präzise Saatgutplatzierung
- Einfachste Einstellung
- Einfachste Bedienung

#### Mechanische Aufbaudrillmaschine mit Kreiselegge oder Kurzkombination mit Scheiben

Die mechanische Aufbaudrillmaschine SITERA 3010/3020/3030 e ist mit den Kreiseleggen der Serie HR 1020, 1030, 1040 kompatibel. Diese Kombinationen, die es in den Arbeitsbreiten 3, 3.5 und 4 Metern gibt, sind für Traktoren bis zu 300 PS ausgelegt. Eine patentierte Schnellkuppelvorrichtung erleichtert den schnellen An- und Abbau der Drillmaschine. Für höhere Fahrgeschwindigkeiten (bis zu 15 km/h) in leichten Böden mit Pflanzenresten hat KUHN ausserdem die Kurzkombination mit Scheiben CD 1020 im Angebot.

Die Drillmaschine kann mit drei verschiedenen Säelementen ausgerüstet werden: Schlepsschare (SITERA 3010 e), Doppelscheibenschare (SITERA 3020 e) und die Parallelogramm geführten SEEDFLEX-Säelemente (SITERA 3030 e) für höchste Ablagepräzision.

**Neu: LION 103 C, klappbare Kreiseleggen – kompakt und vielseitig für bestes Arbeitsergebnis**

Mit den beiden neuen Modellen LION 403 C und LION 503 C in den Arbeitsbreiten 4.0 und 5.0 m macht Pöttinger bei den klappbaren Kreiseleggen auf sich aufmerksam. Bei Traktorleistungen bis 320 PS sind diese beiden Modelle gerüstet für den härtesten Einsatz. Durch die Kombination mit einer klappbaren Säschiene wird das Gespann zu einer aussergewöhnlich effizienten Maschine. Sie hat auf alle Fälle den Titel «Universalsämaschine» verdient.



**Kompakt und kurz gebaut:** Der Anbaubock und der gesamte Klapprahmen sind auf die Maschine aufgesetzt. Das Ergebnis ist eine extrem kurz gebaute und kompakte Kreiselegge, welche um bis 30 cm kürzer baut als alle anderen. So wandert der Gewichtsschwerpunkt nahe an die Hinterachse und die Vorderachse wird definitiv weniger entlastet. Im Strassentransport klappen die beiden Modelle auf eine Aussenbreite von 2.55 m.

**Einfachste Arbeitstiefeinstellung:** Bei der Baureihe der LION 103 C wird einfach und rasch die optimale Arbeitstiefe für die richtige Saatbettstruktur von der Seite aus eingestellt.

**Komfortable Prallschienen-Anlenkung:** Einen grossen, vielfach geschätzten Vorteil bietet die Prallschiene, die automatisch vom Nachläufer in die Tiefe geführt wird.

**Walzenprogramm für jeden Bodentyp:** Den Abschluss der Saatbettbereitung erledigt das grosse Programm an Nachläufern. Zur Auswahl stehen Zahnpacker-, Prismenpacker- und Gummipackerwalzen.

In Kombination mit einer Pöttinger AROSEM FDD Sämaschine entsteht ein schlagkräftiges und wirtschaftliches Gespann für eine perfekte Aussaat. Mit einfachem Aufbau ist es die perfekte Lösung für anspruchsvolle Landwirte von heute und morgen.

**Pöttinger AG**, Mellingerstrasse 11, 5413 Birnenstorf AG, [www.poettinger.ch](http://www.poettinger.ch)

**Reagieren, bevor etwas passiert**

Zu Fuss, mit dem Hund, auf dem Fahrrad: viele Bauernfamilien stellen fest, dass immer mehr Menschen im ländlichen Gebiet unterwegs sind. Nicht alle Besucher bringen dabei Verständnis für die ansässige Landwirtschaft auf oder wissen, welches Verhalten angebracht ist. Gerade im Kontakt mit Rinderherden kann es so schnell zu gefährlichen Situationen kommen. Umso wichtiger ist für Tierhalter die Beurteilung der Risiken für Drittpersonen und das Umsetzen geeigneter Massnahmen. Dies gilt nicht nur im Berg- oder Wandergebiet!

**Tierhalter/-innen und ihre Sorgfaltspflicht**

Das Obligationenrecht legt im Artikel 56 fest, dass Tierhalter grundsätzlich immer für Schäden durch ihre Tiere haften, ausser sie können nachweisen, dass sie alle nach den Umständen gebotene Sorgfalt in der Verwahrung und Beaufsichtigung angewendet haben.

Als Leitfaden zur Erfüllung dieser Sorgfaltspflicht hat die BUL gemeinsam mit dem Schweizer Bauernverband, Schweizer Wanderwege und Mutterkuh Schweiz einen Ratgeber mit einer Checkliste entwickelt. Schritt für Schritt können Halterinnen und Halter von Rindviehherden damit ihre Situation vor Ort beurteilen und geeignete Massnahmen definieren. Die Erfahrung der letzten Jahre zeigt, dass in der Gerichtspraxis bei Unfallereignissen der Risikobeurteilung mit dem Ratgeber ein gewisses Gewicht zugunsten der Tierhalter beigemessen wird.

Daher wird die Anwendung des Ratgebers nicht nur bei Weiden mit offizieller Wanderwegquerung empfohlen, sondern auch für folgende Situationen:

- Weiden mit inoffiziellen (nicht markierten) Wegen
- Weiden entlang von Wegen mit hoher Personen- und Hundefrequenz
- Weiden angrenzend an Wohnsiedlungen, Spielplätze, Schulareale usw.

Der Ratgeber kann gratis bei der BUL oder bei Mutterkuh Schweiz bezogen werden.

**Beratungsstelle für Unfallverhütung in der Landwirtschaft – BUL**  
Picardiastrasse 3  
5040 Schöftland  
Telefon 062 739 50 40  
[bul@bul.ch](mailto:bul@bul.ch), [www.bul.ch](http://www.bul.ch)



**ERNST BAUMGARTNER AG**  
Landtechnik, Werkstatt-Service und Baumi-Shop  
3256 DIETERSWIL · TEL. 031 879 57 57 · FAX 031 879 57 50

**Absage unserer Fachausstellung**

Leider hat uns der Bundesrat mit seinem Entscheid vom 28. Oktober den letzten Funke Hoffnung genommen.

Unsere beliebte Fachausstellung in der Lätti können wir leider in dieser Art nicht durchführen

Aber anders

**schauen / staunen / ausprobieren**

Da diverse Neuheiten bereits in der Ausstellung stehen, können Sie unter Voranmeldung die Maschinen und Traktoren dennoch besichtigen oder bei einer Probefahrt ausgiebig testen.

Auch die Occasion Maschinen und Traktoren können unter Voranmeldung besichtigt und verkauft werden.

Wir freuen uns auf Ihren Anruf  
031 879 57 57

**Aktuelle Occasions Maschinen und Traktoren**

- Kartoffelvollernter Grimme SE75-55 Demo 2020
- Kartoffelvollernter Grimme SE75-55 Jahrgang 2013
- Kartoffelvollernter Grimme SE75-55 Jahrgang 2011
- Kartoffelvollernter Grimme SE75-55 Jahrgang 2010
- Kartoffelvollernter Grimme SE75-55 Jahrgang 2010
- Kartoffelvollernter Samro Offset RB KK Jahrgang 2003
- Krautschläger Grimme KS75-4 Demo Jahrgang 2020
- Dyker Grimme Erosionsschutz für Kartoffel und Mais

- Traktor New Holland T5.140 Demo
- Traktor Kubota M7.172 Demo
- Traktor New Holland T5.115
- Traktor New Holland L75
- Traktor Fiat 55-66 mit Pflegeräder
- Traktor Steyr 975 mit Frontlader
- Teleskoplader New Holland TH 6.36 Plus Demo
- Teleskoplader New Holland LM 5060 Plus
- Transporter Reform Muli 860 mit Brücke
- Hoflader Weidemann 3002 D/M
- Allzweckfahrzeug Kubota RTV 900 mit Brücke und Fronthydraulik

- Ladewagen Pöttinger Europrofi 5000D
- Ladewagen Mengele LW290 Super
- Siloblocksneider Mammut MC 120N
- Doppelschwader Vicon 714 Vario
- Kreiselschwader Vicon 394 AKTION
- Kreiselheuer Vicon 804 Demo

- Diverse Kreiselheuer 4- und 6 teilig
- Diverse Frontmäherwerke Vicon, Fella, Kuhn

- Einzelkornsämaschine Kverneland Monopill SE
- Säkombination Amazone KG3000 Spez mit APD
- Kreiselegge Amazone KE303
- Gruber Amazone Cenius 3000
- Scheibenege Amazone Catros 3000
- Wiesenstriegel Carre Prairial 3000 mit Sägerät APV
- Bodenfräse Maschio 3 Meter
- Bodenfräse AGRIA 3400
- Bergmäher AGRIA 5400 mit Gitterräder
- Umkehrfräse Leobard

- Tandemachs 3-Seitenkipper Pronar T683P
- Jauchefass AGRAR 3000 Liter
- Wischmaschine Tuchel mit Seitenbesen für Stapler

**Diese und viele weitere Angebote finden Sie unter [www.baumi.com](http://www.baumi.com)**

Wir erneuern unsere **Mietgeräte** und verkaufen zu günstigen Konditionen die Geräte aus der Saison 2020. Eine Liste finden Sie unter [www.baumi.com/mietgeraete](http://www.baumi.com/mietgeraete)

# Jetzt bestellen!

NEU 0.5% Finanzierung



Wir sind Fliegl.

## Fliegl Frühkauf 2020

### OPTIMAL EINKAUFEN.

Jetzt bestellen mit Frühkaufkonditionen auf das gesamte Fliegl Transport- und Gülleprogramm!



**serco**  
landtechnik

**Fliegl**



**JETZT ZUM AKTIONSPREIS!**



## Der Schleppschuhverteiler zum Nachrüsten

Optimaler Schlauchabstand von 25 cm, damit wird eine präzise und effektive Ausbringung der Gülle gewährleistet. Der Schardruck beträgt ca. 8 kg.

### Schleppschuhverteiler «COMPACT»

- Erhältlich in folgenden Breiten: 3, 6, 7.5, 9, 12 Meter
- Die Schlauchanschlüsse sind über die gesamte Breite des Schneckenkastens verteilt, somit kurze Wege für die Gülle
- Der Federstahl passt sich durch die spezielle Kröpfung ideal dem Boden an
- Geringes Eigengewicht des Verteilers, dadurch auch für kleinere Fässer geeignet
- Leichte Montage an jedes Fass – vom Hersteller unabhängig
- Leicht zum Nachrüsten — auch für ältere Fässer, keine Achsverschiebung notwendig
- Gülle läuft direkt im Rahmen, in dem ein Schneckenkasten integriert ist (kein zusätzlicher Schlauch nötig)
- Schnecke und Wanne aus Edelstahl, Rahmen vollverzinkt
- Fremdkörperstauraum mit mechanischer Öffnung
- Eigengewicht: ca. 200 - 550 kg (je nach Breite)
- 2 doppelwirkende Anschlüsse erforderlich
- Aufpreis elektrischer Steuerblock für gleichzeitiges Bedienen aller Funktionen (1 dw Anschluss erforderlich)



Schleppschuhdüsenschutz mit Beleuchtung und Warntafeln für Strassentransport, optional erhältlich

### Der Fliegl-Twin als perfektes Upgrade für Ihren Schleppschuhverteiler

**Fliegl-Twin**



#### Die Vorteile des Fliegl-TWIN

- + Deutlich weniger Futtermverschmutzung
- + Höhere Effizienz bei Gülleausbringung
- + Perfekte Quer- und Längsverteilung
- + Steigerung der Substratinfiltration
- + Nachrüstmöglichkeit an vorhandene Fliegl-Schleppschuhverteiler



Ablage mit bisheriger Düse (Gülleband ungeteilt)



Ablage mit Y-Düse TWIN (Gülleband geteilt)



VFW 8600 mit Schleppschuhverteiler Skate

## Vakuumfass Maxx Line mit Schleppschlauchverteiler «GARANT»

Die Maxx Line Fässer sind massgeschneidert in ihrer Ausstattung und zeichnen sich vor allem durch ihre robuste Bauweise aus. Für verschiedenste Einsatzbereiche und Regionen lassen sich die passenden Ausstattungsvarianten bestimmen.

### Vakuumfass Maxx Line:

Hochwertige Ausstattung, serienmässige Anschlüsse beidseitig und hinten, 2-Kreis-Druckluftbremse mit ALB, 40km/h Ausstattung mit COC Typengenehmigung, hochwertige Bremsen und Achsen, Schlauch- und Leitungsmaterial, usw.

### Schleppschlauchverteiler Garant:

Direkte streifenförmige Ablage der Gülle, neuste Bauweise (Rahmen von Fliegl Skate), geringer Leistungsbedarf, Compactsteuerung, Staukasten für Fremdkörper

**KOMBIANGEBOT**

ab CHF **45'800.-**

netto inkl. MwSt.

### VFW 6200 MAXX Line

Bereifung 600/55-22.5

Mit Garant 9 m

ab CHF **47'800.-**

netto inkl. MwSt.

### VFW 7500 MAXX Line

Bereifung 600/55 R26.5

Mit Garant 9 m

ab CHF **49'800.-**

netto inkl. MwSt.

### VFW 8600 MAXX Line

Bereifung 650/55 R26.5

Mit Garant 9 m

### Optional erhältlich gegen Aufpreis

Schleppschuhverteiler «COMPACT»	9 Meter	ab CHF <b>3'500.00</b>	netto inkl. MwSt.
Schleppschuhverteiler «SKATE»	9 Meter	ab CHF <b>7'300.00</b>	netto inkl. MwSt.

Weitere Optionen und Arbeitsbreiten auf Anfrage. Fass und Verteiler (Nachrüstung) auch einzeln erhältlich.

Änderungen der Masse, Gewichte und technischer Daten vorbehalten, Abbildungen teilweise mit Sonderausstattung.  
Es gelten ausschliesslich unsere Allgemeinen Geschäftsbedingungen, einsehbar unter [www.sercolandtechnik.ch](http://www.sercolandtechnik.ch).  
Gültig bis 31.12.2020

NEUHEIT



## Fliegl Streuer «KDS»

Die **Profi-Kettenstreuer** Serie gibt es mit einem Einachs-, Tandem oder Tridemfahrgestell und haben einem Ladevolumen bis 32m<sup>3</sup>. Die Seitenwände und der Boden bestehen aus Feinkornstahl. Beim Fahrgestell, Fahrwerk und Achsen kommen die bewährten Komponenten zum Einsatz.

Zudem verfügen die Streuer in der Serienausstattung über eine hydraulisch gefederte Deichsel und bei Tandem und Tri-dem über einen drehbaren Zugholm.

- Verschiedene Streuwerk-ausstattung u.a. Tellerstreuwerk Vario Splash mit 2 grossen Streuteller und 2 liegenden Walzen
- Hochwertige Fliegl-Fahrwerke
- Alle Fahrzeuge können 40 km/h mit COC Typengenehmigung zugelassen werden
- Zahlreiche weitere Optionen erhältlich



## SONDERFINANZIERUNG

Schonen Sie Ihre Liquidität und bleiben Sie flexibel!

- **ab 0.5%** Sonderfinanzierung
- **48 bis 72** Monate Laufzeit
- **Mind. 20%** Anzahlung
- Ratenzahlung nach Ihren Bedürfnissen

Jetzt bei Ihrem Händler in der Region oder bei



**Serco Landtechnik AG**  
Niedermattstrasse 25  
4538 Oberbipp

Tel. 058 434 07 07  
Fax 058 434 07 09

info@sercolandtechnik.ch  
www.sercolandtechnik.ch



**Wilhelm Enz**  
Ostschweiz  
079 903 31 83



**Patrick Müller**  
Mittelland  
079 266 46 72



**Thibaud Anthierens**  
Westschweiz  
079 622 83 82

**Bodenbearbeitung**

Travail du sol



**Lemken Heliodor 9/300**  
Demo, Seitenbegrenzung li./re., mit Doppelwalze DRF  
Preis: Fr. 15'400.-  
Telefon 041 932 03 21  
www.sebastian-mueller-ag.ch

**Kreislegeren**

Herses rotatives



**Amazon KE 3001 Super**  
Ausstellmasch., Jg. 2019, bis 180 PS, Wechselrad-Getriebe, geschmiedete Werkzeugträger, Zinkenschnellwechsel, Zinken 18mm, 10 Kreisel, GW PowerDrive m. Nockenschaltkuppl., Zahnpackerwalze 500mm  
Preis: Fr. 17'900.-  
B. Burgherr 076 506 83 93  
www.kunz-landtechnik.ch

**Eggen**

Herses



**Amazon Catros 3000**  
Scheibenegge, Arb.br. 3m, Keilringwalze 580mm als Nachläufer, Steinsicherung, Beleuchtung  
Preis: Fr. 9'200.-  
Telefon 031 879 57 57  
www.baumi.com



**FJ Jungo**  
www.jungofelix.ch



Ackerstriegel 6 -12m

Leichtgrubber (ab 65 PS)

Kompakt-Scheibeneggen

Mulchsaatgrubber

**HEUTE SCHON AN MORGEN DENKEN!**

Top Maschinen für BIO und Herbizid- reduzierten Ackerbau.

Informieren Sie sich über die Eigenschaften der unterschiedlichen Maschinen, wir beraten Sie gerne telefonisch oder vor Ort.



Katalog mit Preisen herunterladen: [www.kunz-landtechnik.ch](http://www.kunz-landtechnik.ch)

Diverse Maschinen ab Lager lieferbar. Jetzt auf Feldprobe bestellen!

Tel. 062 758 25 05

Kunz Landtechnik Reiden AG  
Zihlmattweg 2  
6262 Langnau bei Reiden

[kunzlandtechnik](http://kunzlandtechnik.ch)



**HORSCH**

L'agriculture par passion

Maintenant avec rabais sur le délai de livraison!



Soc TerraCut

NOUVEAU

TERRANO 3 FX

**Agrar LANDTECHNIK**

Hauptstrasse 68  
CH-8362 Balterswil  
+41 (0) 52 631 16 00  
info@agrar-landtechnik.ch  
www.agrar-landtechnik.ch

**LE TRAVAIL DU SOL SANS COMPROMIS.**

- Large champ d'application, que ce soit pour scalper la culture ou pour un mélange intensif du sol avec des profondeurs de travail comprises entre 5 et 30 cm.
- Grâce à la conception de ses socs, la faible demande en puissance de traction du TerraNo FX a forgé sa renommée.
- En raison de sa construction stable sur 3 rangées avec un grand dégagement, les résidus de récolte sont incorporés de manière homogène.



**Lemken Zirkon 12/300**  
Jg. 2019, Arb.br. 3m, Schnellwechsellinien 34 cm, Schalt- + Umkehrgetriebe bis 240 PS, Anbau Kat. 3N, Zahnpackerwalze 550 mm  
**Preis: Fr. 18'500.-**  
Telefon 062 871 13 57  
www.schweizer-eiken.ch



**Lemken Kristall 9/300**  
Flügelchar K12 m. Schnellwechler, Flexringwalze  
**Preis: Fr. 10'800.-**  
Telefon 041 932 03 21  
www.sebastian-mueller-ag.ch



**Saphir Allstar Profi 301**  
Jg. 2020, 950 kg, ober- und ganzflächige Bearbeitung, Bekämpfung von Unkraut u. Ausfallgetreide, Arbeitstiefe 3–15 cm, Mammutzinken mit Gänsefusschar 180 mm, Nachstriegel, Leistungsbedarf ab 65 PS  
**Preis: Fr. 8'900.-**  
B. Burgherr 076 506 83 93  
www.kunz-landtechnik.ch

**Bodenfräsen**

*Fraises rotatives*



**Leopard Umkehrfräse**  
1-Achser, 4-Takt-Dieselmotor 11 PS, Ölbadgetriebe, ZW 600+900 U/min, Schnellanschluss für Anbaugeräte, Stein- und Pflanzenvergrabungsfräse 65 cm  
**Preis: Fr. 9'300.-**  
Telefon 031 879 57 57  
www.baumi.com

**Verschiedenes**

*Divers*



**Imants 57SX300PLH**  
Spatenmaschine, Jg. 2015, 4300 kg, Maschine wie neu, nur sehr wenig gelaufen  
**Preis: Fr. 45'000.-**  
Telefon 052 631 19 00  
www.gvs-agrar.ch



**Imants 575X300PLH**  
bêcheuse, année 2015, 4300 kg, machine comme neuve, très peu utilisée  
**Prix: Fr. 45'000.-**  
Téléphone 052 631 19 00  
www.gvs-agrar.ch

**Grubber**  
*Chisels*



**Amazone Cenius 3003**  
Spezial C-Mix, Jg. 2017, Arb.br. 3 m, hydr. Tiefeneinst., Stabwalze 520 mm, C-Mix Scharersatz 100 mm mit Leitblechen, Federzustreicher, Randfeder-element, Steinsicherung  
**Preis: Fr. 14'800.-**  
Telefon 031 879 57 57  
www.baumi.com

**Saat und Pflege**

*Semis et entretien*

**Einzelkorn-sämaschinen**

*Semoirs monograines*



**Kverneland Monopill SE**  
Jg. 2013, Arb.br. 6 m, 12 Sä-reihen, elektr. Antrieb, Spuranreisser, hydr. klappbar, Gummidruckrollen  
**Preis: Fr. 28'800.-**  
Telefon 031 879 57 57  
www.baumi.com



**Monosem NG+4**  
semoir à maïs 4 rangs avec cadre fixe, socs à disques, trémie 52 l, inter-ligne 75 cm, disques à maïs 30 trous 5 mm, cardan roue libre, contrôle de semi MONOSEM CS 30 Classic, trémie à engrais 2x 175 l avec socs à disques sur demande contr supplé-ment de tarif  
**Prix: Fr. 19'900.-**  
Contact: Rémy Vaucher  
Téléphone 078 770 23 20  
www.agrar-landtechnik.ch

**SULSER WAAGEN**  
www.sulser-waagen.ch



www.kuhncenterschweiz.ch



**Monosem MECA 2000**  
12-reihig, 50 cm Reihenabst., elektr. Säüberwachung/ Hektarähler, Säscheiben f. Zuckerrüben, hydr. klappbar, hydr. Spuranzeiger  
**Preis: Fr. 14'000.-**  
Kontakt: Reto Maugweiler  
Telefon 076 463 51 15  
www.agrar-landtechnik.ch

**LVK** LANDTECHNIK VERTRIEB KAMM  
www.lvk-wug.de

**Ihr Verschleisssteile-Spezialist**

Wa, du fahrstch all no mit dä gliche Pfluegspitz?

Joo, du, die sind vom VDR, da isch kein Witz!



Ersatzteile für: Pflüge, Kreiseleggen  
Grubber, Eggen,  
Mulcher, Spaten u.v.m.  
**VDR**  
8262 Ramsen  
Tel. 052 743 22 71 | www.vdruh.ch

Winterdienst  
**Streuer**

Épandeur  
de service d'hiver

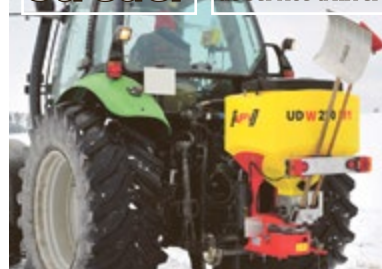

Variostriegel mit unabhängigen  
**Zinken**

Herse étrille à dents indépendantes

**APV - Technische Produkte GmbH**  
Dallein 15, AT-3753 Hötzelendorf  
office@apv.at | www.apv.at  
facebook.com/APV.Austria



**B. Kaufmann AG**  
Unterdorf 4, 6246 Altishofen  
Tel. 062 748 30 80  
info@bkaufmann.ch  
www.bkaufmann.ch



**Sämaschine ECK**  
C-drill 9-300 pneumatic

Deutsches Produkt



Kreiselegge  
220 KW



**MICHEL BAUDET SA** | 1772 GROLLEY  
Tel. 026 460 82 30 | 079 607 59 33  
www.baudet.ch | info@baudet.ch

**Säkombinationen**

Combinaisons de semis



**Amazone KG mit ADP**  
Jg. 2007, 250 Std., Arb.br. 3 m, Kreisgrubber, GW, Nockenschaltkuppl., Keilringpackerwalze, Sämaschine ADP Super Rotec, hydr. Gebläse, el. Saatmengenverst.  
**Preis: Fr. 29'500.-**  
Telefon 031 879 57 57  
[www.baumi.com](http://www.baumi.com)

**Zaunteam**  
[www.zaunteam.ch](http://www.zaunteam.ch)



**Horsch Express 3 KR**  
année 2019, herse rotative de 3 m, rouleau avec dents Ø 640 mm, attelage cat. III, 10 rotors, avec syst. de changement rapide des dents, barre niveleuse ar, cuve 1500 l, 24 TurboDisc avec herse, interrang 12.5 cm, ISOBUS  
**Prix: Fr. 49'900.-**  
Contact: Rémy Vaucher  
Téléphone 078 770 23 20  
[www.agrar-landtechnik.ch](http://www.agrar-landtechnik.ch)



[www.lingg-agrartechnik.ch](http://www.lingg-agrartechnik.ch)

**Hackgeräte**

Houes



**Saphir WeedStar 900 Demo-Ackerstriegel**  
Jg. 2019, Arb.br. 9 m, Transp.br. 3 m, 6 Zinkenfelder mit 3D-Anpassung je 1.5 m, Strichabst. 25 mm, Zinken 7 mm 450 mm lang mech. Verstellung über Lochraster, 3-Punkt Kat. II, Warn tafeln, LED Beleuchtung  
**Preis: Fr. 11'900.-**  
B. Burgherr 076 506 83 93  
[www.kunz-landtechnik.ch](http://www.kunz-landtechnik.ch)

**AD. BACHMANN AG**  
[www.adbachmannag.ch](http://www.adbachmannag.ch)



**Treffler TS 920/M3 Präzisions-Zinkenstriegel**  
Jg. 2011, Arb.br. 9 m mit je 10 cm Überlappung, Felder: 1x 3 m / 2x 3.1 m, Striegelklappung mit je 2 DW Hydr. zyl., hydr. Zinkendruckverstellung, hydr. verschiebb. Stützräder an Seitenflügeln, elektro-hydr. Bedienung  
**Preis: Fr. 11'900.- ab Platz**  
Kontakt: Reto Maugweiler  
Telefon 076 463 51 15  
[www.agrar-landtechnik.ch](http://www.agrar-landtechnik.ch)



[www.stark-technik.ch](http://www.stark-technik.ch)



**Treffler TS 920/M3 herse à prairie à dents de précision**  
largeur de travail 9 m avec chevauchement 10 cm, éléments: 1x 3 m / 2x 3.1 m, pliable par 2 cylindres hydr. DE, pression des dents hydr., commande électrohydr.  
**Prix: Fr. 11'900.-**  
Contact: Rémy Vaucher  
Téléphone 078 770 23 20  
[www.agrar-landtechnik.ch](http://www.agrar-landtechnik.ch)



[www.stauffer-cie.ch](http://www.stauffer-cie.ch)

**Düngung**

Fertilisation

**Düngerstreuer**

Épandeurs d'engrais



**Amazone ZA-V Super Profis Control Amaspread 1400, Wiegestreuer neu**, 1400 l, 10-21 m, GW, Wiegeeinrichtung mit Hangsensor, Grenzstreueinr. re., Rollenvorrichtung klappbar  
**Preis: Fr. 15'600.-**  
B. Burgherr 076 506 83 93  
[www.kunz-landtechnik.ch](http://www.kunz-landtechnik.ch)



**DER SPEZIALIST FÜR EINZELKORNSÄMASCHINEN.**



**Agrar LANDTECHNIK**

Hauptstrasse 68  
CH-8362 Balterswil  
+41 (0) 52 631 16 00  
info@agrar-landtechnik.ch  
[www.agrar-landtechnik.ch](http://www.agrar-landtechnik.ch)

**Jetzt mit attraktivem Frühbezug!**

Lagermaschinen sind sofort zu attraktiven Preisen verfügbar. Informieren Sie sich bei einem unserer 43 Vertriebspartner.



**Sulky DX 30**

année 2015, syst. de pe- sage avec console Vision, distribution électrique, su- gnal de vitesse du trac- teur, bâche amovible, 1 re- hausse (total 1500 l)

**Prix: Fr. 10'500.-**  
Contact: Rémy Vaucher  
Téléphone 078 770 23 20  
www.agrar-landtechnik.ch



**GÜLLESCHLAUCH**

20 bar / flach rollbar  
**AKTIONSPREISE auf Anfrage**  
Telefon 079 647 83 91



**Reck Guépard**

Demo-Gülemixer, Jg. 2017, 5.6m Armlänge, Gruben- öffnungen ab 80 cm, Kurbel zur Neigungseinstellung  
**Preis: Fr. 4'300.-**  
Telefon 079 268 42 36



**Reck Orka, neu**

Der erste Tauchmotor, den man 100% drückend und ziehend einsetzen kann! sehr starke Rührleistung, spezielle Propellerstellung für stossende und ziehende Rührleistung  
**Preis: auf Anfrage**  
Telefon 061 985 86 66  
www.voellminag.ch



**Wälchli Rota 820**

Schneckenpumpe 60 m<sup>3</sup>, 18 bar, Magnetcupplung, Agropilot, 2-Radwagen, komplett revidiert  
**Preis: auf Anfrage**  
Telefon 079 647 83 91



**Wälchli TMRW 100FS**

Tauchmotorrührwerk, 10 PS Elektromotor, mit 2-Radwagen, komplett revidiert  
**Preis: auf Anfrage**  
Telefon 079 647 83 91



**Vakutec Traktormixer 4m**

**Preis: ab Fr. 3'300.-**  
Telefon 041 455 41 41  
www.kohliag.ch



**Vogelsang FX116-120**

Drehkolbenpumpe – zum Umpumpen geeignet, 74 m<sup>3</sup>/h, max. Druck 8 bar, auf Wagen  
**Preis: Fr. 3'900.-**  
Telefon 041 455 41 41  
www.kohliag.ch



**Wangen Schnecken- pumpe 65+90 m<sup>3</sup>/h**

Vorführgeräte, max. Druck 16 bar, mit Überdruckventil, auf Wagen; Funksteuerung als Option erhältlich  
**Preis 65 m<sup>3</sup>/h: Fr. 9'590.-**  
**Preis 90 m<sup>3</sup>/h: Fr. 9'990.-**  
Telefon 041 455 41 41  
www.kohliag.ch

**KOHLI's Güllesilo-Abdeckungen**

Zeltdach-, teilschwimmende- und Spannbeton-Abdeckung

**Gületechnik von A-Z**  
•lagern •rühren •fördern •ausbringen  
**alles aus einer Hand!**  
H.U. Kohli AG, Güllentechnik & Behälterbau, An der Reuss 3, 6038 Gisikon (LU)

**kohliag.ch**  
041 455 41 41

**Güllentechnik**

Technique de purinage



**Bomech Speedy Small**

épandeur de purin, année 2019, 15 m, 1600 kg, découplable ouvert, 2 têtes de distribution, indicateur de débit, commande élec- trohydraulique  
**Prix: Fr. 48'465.-**  
Contact: Chr. Hofstetter  
Téléphone 079 218 54 04  
www.gvs-agrar.ch



**Schlauch Nero 65/75/90**

Platzdruck 50 bar, Wand- stärke 3.5mm, glatte Ober- fläche, inkl. Storz  
**Preis: ab Fr. 1'000.-/100m**  
Telefon 041 455 41 41  
www.kohliag.ch

Wirtschaften  
**Regiocenter AG**  
Landmaschinen und Geräte  
www.regio-center.ch

**EINZIGER HERSTELLER SÄMT- LICHER RÜHRSYSTEME**

Wir rühren jede Jauchegrube

über 90 Jahre Erfahrung

NR. 1 IN TECHNIK

Maschinenfabrik 6105 Schachen 041/497 11 58  
**FANKHAUSER**  
www.fankhauser.swiss

Separatoren  
**Die kompakten Kraftpakete**

Entlastung des Güllelagers  
Hohe Durchsatzmengen  
Hohe Trockensubstanz

**ATG** Agro- und Gülle-Technik  
ATG GmbH • Lättfeld 2 • 6142 Gettnau • T 041 980 62 43

www.agro-tec.ch



**Wangen 65 m<sup>3</sup>/h**

Vorführ-Schneckenpumpe, max. Druck 16 bar, mit Über- druckventil, Elektromotor 25 PS, Funk, auf Wagen  
**Preis: Fr. 15'200.-**  
Telefon 041 455 41 41  
www.kohliag.ch

**Gületechnik**

**WÄLCHLI**  
Brittnau

Neugierig?

**mistroboter.ch**

www.waelchli-ag.ch

# Leichter Schleppschlauchverteiler für jedes Güllefass



**kohli**

Gülle- und Umwelttechnik

Wir montieren Schleppschlauchverteiler auf bestehende Stahl- oder Polyesterfässer **jeder Marke.**

**Jetzt Termin vereinbaren: T +41 41 455 41 41**

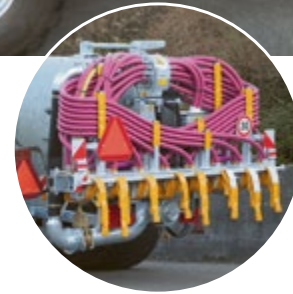

H.U. Kohli AG  
An der Reuss 3  
CH-6038 Gisikon  
T +41 41 455 41 41  
info@kohliag.ch

**kohliag.ch**

## Mist- und Kompoststreuer

Épandeurs à fumier et composte



**Gruber SM 650**  
Demo, Jg. 2018, Brücke 1.7 x 4.5 x 0.8 m, Streuwerkshöhe 1.06 m, 7.5 m<sup>3</sup>, hydr. Kratzboden, Streuwerk Direktantrieb, stufenlose Vorschubregelung, hydr. Bremse, WW-GW  
**Preis: Fr. 24'900.-**  
B. Burgherr 076 506 83 93  
www.kunz-landtechnik.ch



**Agrar MZ 40**  
neu, Jg. 2020, Streuschutzh. hydr. betätigt, Aufsatzwände 300 mm, Waltscheid WW-GW, hydr. 2-Leiter-Bremsanlage (1-Leiter mögl. bei entspr. Ausrüstung des Zugfahrz.)  
**Preis: auf Anfrage**  
Telefon 052 631 16 00  
www.agrar-landtechnik.ch



Hofservice

www.wengerco.ch  
062 927 21 27



**Jeantil EVR 21-15 EPAN 6**  
Demo, Jg. 2017, Streubegrenzer hydr. re.+li., Tandem, pneum. 2-Leiter-Bremsanlage inkl. ALB, hydr. Stützfuss, K80, Elektrosteuerung f. Kratzboden/Heckklappe/Streubegrenzer/Stauwand, top Zustand  
**Preis: Fr. 59'500.- ab Platz**  
Telefon 076 811 12 44 / 079 631 52 30 / 079 668 69 79  
www.agrar-landtechnik.ch



**Jeantil EVR 21-15 EPAN 6 machine de démo**, année 2017, volet de bordure à droite + gauche à commande hydr., table d'épandage, boîtier 1000 tr/min, essieu suiveur tandem, freinage pneum. avec ALB, béquille hydr., eillet K80  
**Prix: Fr. 59'500.- sur place**  
Contact: Jérôme Kolly  
Téléphone 079 749 30 61  
www.agrar-landtechnik.ch



**Brack**  
Landtechnik AG  
www.brackag.ch



**Strautmann BE 75 Mistzetter 10m<sup>3</sup>**, mit 1-Leiter-Ölbremse und Bordhydraulik  
**Preis: Fr. 18'400.-**  
www.maeder-ag.ch  
**mäder**  
Landmaschinen  
Telefon 056 622 54 54  
Natel 079 404 45 27



MECH WERKSTATT  
LANDTECHNIK AG TRAKTOREN  
**STUCKI**  
www.stucki-belp.ch

## Mistkrane

Grues à fumier



**Loma 400/L**  
Jg. 2004, Abstützung schwenkbar m. Sperrblöcken, Euro-Steuerung, Mistzange 8 Zinken, Breite 55 cm, Öffnung 80 cm, ab Service  
**Preis: Fr. 4'600.-**  
Telefon 033 748 87 00  
www.riebenag.ch

**Loma T400/S**  
580 kg, ZW-Pumpenantrieb 540 U/min, Stützen hydr., sehr guter Zustand: auch für kleinere Traktoren od. Zweischmäher geeignet  
**Preis: Fr. 7'700.-**  
Telefon 041 484 10 01  
www.zihlmann-landmaschinen.ch

Keller Landtechnik  
www.kellerlandtechnik.ch

**HUSER**  
LANDMASCHINEN AG  
9656 Alt St. Johann  
www.huserlandmaschinenag.ch



**HANS MEIER AG**  
Maschinenfabrik  
CH-6246 Altshofen

T +41 (0)62 756 44 77  
F +41 (0)62 756 43 60

info@meierag.ch  
www.meierag.ch



## KOHLI's Hausabwasserpumpe



Schmutzwasser oder Fäkalpumpen auch mit Schacht erhältlich!

**Gülletechnik von A-Z**  
•lagern •rühren •fördern •ausbringen  
**alles aus einer Hand!**

**kohliag.ch**

041 455 41 41

H.U. Kohli AG, Gülletechnik & Behälterbau, An der Reuss 3, 6038 Gisikon (LU)



**Saug-, Druck- und Pumpfässer**

*Citernes à pression*



**Fuchs VK 6**

Vol. 6300l, hydr. Schieber/Anhängerbremse, Vakuumpumpe 9000 l/min, inkl. GW, einsatzbereit  
**Preis: Fr. 11'600.-**  
 Telefon 071 385 12 64  
[www.kellerlandtechnik.ch](http://www.kellerlandtechnik.ch)



**Schweizer 2400 Ltr.**

inkl. Saugschlauch und Gelenkwelle  
**Preis: Fr. 3'250.-**  
 Telefon 041 484 10 01  
[www.zihlmann-landmaschinen.ch](http://www.zihlmann-landmaschinen.ch)



[www.jenni-agrotech.ch](http://www.jenni-agrotech.ch)

**Pflanzenschutz und Beregnung**

*Protection et arrosage*

**Spritzen**

*Pompes à traiter*



**Argomechanika**

**AGS 800 EN, Feldspritze neu**, Jg. 2020, 850 kg, 800l, Frischwassertank 80l, Gestänge HLX 15m, voll hydr., einseitig klappbar, 7 Sektoren, 3-fach Düsen-träger, Saug- und Druck-filter, Pumpe 150l/min bei max. 20 bar; Option: elektr./hydr. Innenreinigung  
**Fr. 2'000.-/4'000.-** inkl. MwSt.  
**Preis: Fr. 15'500.-**  
 Telefon 062 871 13 57  
[www.schweizer-eiken.ch](http://www.schweizer-eiken.ch)

**Mäusevernichter**



**MAUKI**

Entscheidende Vorteile:

- ✓ 100% Wirkung
- ✓ 5,5 PS Honda Motor
- ✓ mit Benzinpumpe
- ✓ grosse Reichweite
- ✓ feuerverzinkte Schubkarre
- ✓ gefahrlos für Vögel & Katzen

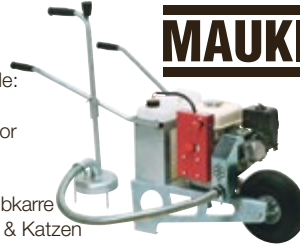

[www.mauki.ch](http://www.mauki.ch) Tel. 071 973 80 40  
 Brühwiler Maschinen AG, 8362 Balterswil

**Erntetechnik**

*Technique de récolte*



**Grimme SE 75-55**

**Vollernter**, Dammaufnahme mit Dammentlastung, Achslenkung mit Mittenfindung, hydr. Bremse, Bedienung elektro-hydr., Bordhydr., Beleuchtung  
**Preis: auf Anfrage**  
 Telefon 031 879 57 57  
[www.baumi.com](http://www.baumi.com)

**Kartoffelernte**

*Récolte de pommes de terre*



**Grimme Dyker**

Lochstern, Erosionsschutz für Reihenkulturen 75 cm  
**Preis: Fr. 10'300.-**  
 Telefon 031 879 57 57  
[www.baumi.com](http://www.baumi.com)



**Grimme SE 75-55**

**Vollernter**, Dammaufnahme mit Dammentlastung, Achslenkung mit Mittenfindung, hydr. Bremse, Bedienung elektro-hydr., Bordhydr., Beleuchtung  
**Preis: auf Anfrage**  
 Telefon 031 879 57 57  
[www.baumi.com](http://www.baumi.com)



**Grimme SE 150-60 K**

Jg. 2017, Reihenweite 75 cm, Aufnahmeweite 580 mm, Dammtrommeln Ø 390 mm, 3 Blatt Schar lang, 1,2. Siebandabteilung 40/35 mm, DL-Bremse, LS Kit mit Steuerleitung zum Traktor, ca. 40 ha, sehr guter Zustand  
**Preis: Fr. 135'000.-**  
 Kontakt: Martin Lieberherr  
 Telefon 079 239 73 78  
 oder: Michael Kern  
 Telefon 052 631 19 10  
[www.gvs-agrar.ch](http://www.gvs-agrar.ch)



**MECAPLUS**

PLATAFORMAS ELEVADORAS

**Hebe- Schneidebühne**



**Dezlhöfer AG**

Maschinen u. Fahrzeuge  
 9246 Niederbüren Telefon 071 422 14 36  
[www.dezlhöfer.ch](http://www.dezlhöfer.ch) admin@dezlhöfer.ch



**Grimme SE 150-60 K**

année 2017, entraînement PDF 1000 trs/min, entre lignes 75 cm, écartement 580 mm, tambour Ø 390 mm, socs longs 3 parties, freins à air, Kit LS avec conduite au tracteur, arraché env. 40 ha, très bon état  
**Prix: Fr. 135'000.-**  
 Contact: Gaëtan Lavanchy  
 Téléphone 079 638 22 39  
[www.gvs-agrar.ch](http://www.gvs-agrar.ch)



**Sackwaage Kartoffeln**

elektronisch, fahrbar  
**Preis: auf Anfrage**  
 Telefon 041 448 22 69



**Jetzt noch Frühbezugsrabatt und Fördergelder sichern**

- Versionen 300 - 1500l
- Top-Sprühresultate
- einstellbare Luftmenge
- statische Ladung
- ... und vieles mehr!

**Machen Sie bei uns Ihren Spritzentest**

Ibergstrasse 21  
 9220 Bischofszell  
 Tel. 071 420 09 20  
[stark-technik.ch](http://stark-technik.ch)

**Stark Technik**

58014 SB



[www.riebenag.ch](http://www.riebenag.ch)

**VIBO-LIFT**

Die Hebebühne, die mehr kann

Mit Honda Motor, ab Fr. 35'000.-

**Arbeitsbereich:**

Höhe bis 7 m seitlich links & rechts bis 6.3 m

**Antrieb:**

Hydrostatisch  
 Option Allrad

**Motor:**

Dieselmotor  
 Elektromotor  
 Benzinmotor

**Bedienung:**

Alle Funktionen können über Joystick & Fusspedale vom Arbeitskorb aus bedient werden.



**Bruno Ebner Landtechnik Muolen SG**

Tel. 071 411 22 90 - ebnerbruno@bluewin.ch  
[www.ebner-landtechnik.ch](http://www.ebner-landtechnik.ch)

**Landtechnik Sulgen AG Sulgen TG**

Tel. 071 642 11 55 - [www.landtechnik-sulgen.ch](http://www.landtechnik-sulgen.ch)



**Samro Offset**  
Super RB KK, Jg. 2003  
Preis: auf Anfrage  
Telefon 031 879 57 57  
www.baumi.com

**Futterernte-  
technik**

*Récolte de fourrage*

**Ballenpressen  
und -wickler**

*PresSES et  
enrubanneuses*



**Claas Rollant 455 RC**  
Uniwrap, Kombi-Pressen,  
Jg. 2014, 19782 Ballen,  
fixe Kammer, 25 Messer,  
Druckluftbremsen  
Preis: Fr. 37'500.- inkl. MwSt.  
Telefon 079 342 37 75



**Krone BiG Pack 890 XC**  
presse à balles rectangu-  
laires avec dispositif de  
coupe, année 2008, 26450  
balles, arbre porte cou-  
teaux neuf, levier de cou-  
teaux neufs et couteaux  
affûtés, VFS (remplissage  
variable), révisée, très  
bon état  
Prix: Fr. 76'500.-  
Contact: Jérôme Kolly  
Téléphone 079 749 30 61  
www.agrar-landtechnik.ch



**Kuhn FB3135**  
Jg. 2017, 8000 Ballen,  
gebremste Achse, K80  
Anhängedeichsel, neues  
Pick-up mit Scherbolzen-  
kupplung, gepflegt, ab  
MFK 40 km/h  
Preis: Fr. 29'900.-  
Telefon 081 413 26 44  
www.hrlandmaschinen.ch

**Obst- und Rebbau**

*Fruits et viticulture*



**Waage Gemüse & Obst**  
grosse Anzeige mit Gewicht  
Preis: auf Anfrage  
Telefon 041 448 22 69



**Gallignani G/90**  
Rundballenwickler, AS-  
Bereifung, guter Zustand,  
einsatzbereit  
Preis: Fr. 5'800.-  
Telefon 041 620 44 64  
www.BAB-Technik.ch

**SkyAccess**

www.skyaccess.ch

**Rundballennetze,  
Wickelfolie und  
Erntegarne**

**Herzog Hornussen AG** | 5075 Hornussen  
Telefon 062 865 80 80 | www.herzog-hornussen.ch

**HERZOG**  
HORNUSSEN AG

**Bandrechen**

*Râteaux à bande*



**Knüsel B250-4 Vario**  
Demo-Bandrechen,  
Jg. 2015, Arb.br. 2.5m, neu-  
wertiger Zustand; passt zu  
Reform oder Traktor  
Preis: Fr. 5'400.-  
Telefon 041 850 15 33  
www.knuesel-sepp.ch

**Zu verkaufen Occ.  
Rundballenpressen**



**McHale Fusion 3 plus** mit  
Folienbindung und F550.  
Alle Maschinen ab ABM  
Service.  
Preise: auf Anfrage  
Weiter über 20 Occ.  
Rundballenpressen und  
Wickler am Lager!  
Tobias & Markus Brunner  
Telefon 079 299 45 69

**PÖTTINGER**  
www.poettinger.ch

**Kurt freitag**  
Landmaschinen  
freitag-landmaschinen.ch



**Bartholet Bandheuer**  
Jetzt Frühbestell-Rabatt

Die Erfahrung hat gezeigt  
**4 Riemen mit 5 Zinken hält  
was es verspricht !**  
Die **beste Bodenpassung**  
ergibt sich **mit 2 Stützrädern**  
**am Pendelbock** angebracht.  
**NEU:** verstellbare Spur vorne

**Bartholet Landmaschinen AG, Flums**  
Tel. 081 733 17 62 info@bartholet-co.ch

**MASCHIO** Rundballenpressen  
Festkammer Kombi

**Neu**

Mantelfolienbindung Gratis

**HOWALD** 3033 Wohlen BE  
LANDTECHNIK howald-landtechnik.ch  
Telefon: 031 822 06 73 - 079 / 426 70 24  
On sait le Français: 079 / 543 59 18

**GVS Agrar**  
www.gvs-agrar.ch



**Massimo 244**  
neu, Jg. 2019, mit integr. Pendelung für beste Boden-anpassung, Arb.br. 244 cm, hydr., Fangschild, Tastrad  
**Preis: Fr. 6'800.-**  
Telefon 081 413 26 44  
www.hrlandmaschinen.ch

**Heuer**  
**Pirouettes**



**Krone KWT 10.50/8x7 Pirouette** avec châssis de transport hydr., année 2007, largeur de travail 10.5m, largeur de transport env. 2.98m, 8 rotors avec 7 bras porte-dents chacun, vitesse de PDF 540tr/min, dispositif de fanage en bordure hydr.  
**Prix: Fr. 9'900.-**  
Contact: Jérôme Kolly  
Téléphone 052 631 16 24  
www.agrar-landtechnik.ch



**SIP Spider 400 Alp S**  
Demo-Kreiselheuer, Jg. 2018, 10 Std., Arb.br. 4 m, Schwenkbock, Tastrad, Zinkenverlustsicherung, neuwertig  
**Preis: Fr. 6'400.-**  
Telefon 041 850 15 33  
www.knuesel-sepp.ch



**SIP Spider 615**  
Anbau-Kreisler, Jg. 2008, 380 Std., Arb.br. 6.15 m, Schwenkbock, Tastrad, run-de Zinkenarme, Zinkenverlustsicherung, Schutztafel  
**Preis: Fr. 4'200.-**  
Telefon 041 850 15 33  
www.knuesel-sepp.ch

**Schwader**  
**Andaineurs**



**Fella Juras 400**  
Demo-Kreiselschwader, Jg. 2019, Arb.br. 3.85 m, Transp.br. 1.68 m, Anbau Kat. I+II, 10 Arme à 4 Doppelzinken je Kreisel, GW  
**Preis: Fr. 6'200.-**  
Telefon 081 413 26 44  
www.hrlandmaschinen.ch



**Krone Swadro 907**  
Seitenschwader, 3 Std., Arb.br. 9 m, Tridem-Fahrwerk, 15 Arme/Kreisel, mech. Höhenverst., Lenkachse, top Zustand  
**Preis: Fr. 16'800.-**  
Telefon 062 897 14 66  
www.odermatt-lm.ch



**Krone Swadro 1250**  
andaineur rotatif quadruple avec dépose centrale, année 2001, 2 rotors de 3.6 m à l'avant / 2 de 3 m à l'arrière chacun avec 13 bras portedents avec 4 dents, 4 roues de support, frein pneum., largeur de travail réglable hydr. 11-12.5 m, largeur d'andain ajustable hydr.  
**Prix: Fr. 21'500.-**  
Contact: Jérôme Kolly  
Téléphone 079 749 30 61  
www.agrar-landtechnik.ch



**Kuhn GA 6632**  
2-Kreiselschwader für Seiten- od. Zweischwadablage, 25 Std., Arb.br. 3.5-6.5 m, 2 Kreisel à 11 Arme mit je 4 Doppelfederzinken, Kreisel-Ø 2.9 m, hydr. Schwadtuchklappung, 1 EW + 1 DW erforderlich  
**Preis: Fr. 15'500.-**  
Telefon 071 385 12 64  
www.kellerlandtechnik.ch



**Pöttinger Top 380N**  
SK 282, Arb.br. 3.8 m, 370 kg, 10 Zinkenarme, ZW max. 450 U/min, Tandembereifung 15x6-6, inkl. GW, ab Service  
**Preis: Fr. 2'800.-**  
Telefon 033 748 87 00  
www.riebenag.ch



Sichern Sie sich jetzt die besten Frühbezugsbedingungen, fragen Sie Ihren KUHN-Händlerpartner

**KUHN**  
Spezialist für sauberes Futter



- KUHN Scheibenmäher
- KUHN Trommelmäher
- KUHN Aufbereiter
- KUHN Kreiselheuer
- KUHN Schwader
- KUHN Bandschwader
- KUHN Rundballenpressen
- KUHN Rundballen-Wickelkombinationen
- KUHN Quaderballenpressen
- KUHN Ballenwickler (Rund- und Quader)
- KUHN Maishäcksler

**DIE BESTE INVESTITION IN MEINE ZUKUNFT**

KUHN Center Schweiz  
8166 Niederweningen  
Telefon +41 44 857 28 00  
Fax +41 44 857 28 08  
www.kuhncenterschweiz.ch



be strong, be **KUHN**

**kunzlandtechnik**  
Leistungsstarker Partner der Landwirtschaft



6262 Langnau bei Reiden 062 758 25 05 www.kunz-landtechnik.ch

**Liépard**  
www.hecklader.ch

**Weber**  
Rümligen AG  
www.weber-ruemligen.ch

ELIAS AMAZONE Fiegl TRIOLIET

# FRÜHBEZUG FÜR SCHWEIZER BAUERN ACHAT ANTICIPÉ POUR LES AGRICULTEURS SUISSES

# FELLA

## JURAS 1452 DER VIELSEITIGE POLYVALENCE CLASSIQUE

**SONDERPREIS CHF 19'800.-\***  
Komfort-2-Schwadpaket  
GRATIS

**PRIX SPÉCIAL CHF 19'800.-\***  
PAQUET CONFORT - 2 ANDAINS  
- GRATUIT



Der Zweikreis-Seitenschwader für kleine und mittlere Betriebe, die auf Schlagkraft und beste Technik nicht verzichten möchten.

- ▶ Arbeitsbreite: 5,80 m / 6,70 m
- ▶ Ein- oder Zweischwadablage serienmäßig möglich
- ▶ Saubere Recharbeit durch nah am Zinken laufendes Bugrad
- ▶ Kompakter Transport mit bis zu 40 km/h

*L'andaineur latéral deux toupies économiques destinés aux petites et moyennes entreprises qui ne souhaitent pas renoncer au rendement et à la meilleure technique*

- ▶ Largeur de travail : 5,80 m / 6,70 m
- ▶ Un andain ou deux andains de série possibles
- ▶ Travail de ratissage propre grâce à la roue avant progressant au niveau des dents
- ▶ Transport compact jusqu'à 40 km/h

## JURAS 671 EINSTEIGER MIT PROFI-AUSSTATTUNG MODÈLE DÉCOUVERTE AVEC ÉQUIPEMENT PROFESSIONNEL

**SONDERPREIS CHF 16'500.-\***  
ohne Zubehör

**PRIX SPÉCIAL CHF 16'500.-\***  
sans accessoire



Diese Maschine verbindet die tausendfach im Einkreiselschwader bewährte Technik mit Elementen der Profi-Ausstattung seiner großen Brüder.

- ▶ Arbeitsbreite 5.80 m / 6.60 m
- ▶ Wartungsfreundlicher TS3-Schwaderkopf
- ▶ Kompakter Transport mit bis zu 40 km/h
- ▶ Arbeitsbreiten-/Schwadbreitenverstellung für Bedienkomfort und niedrigste Transporthöhe (FELLA-Patent)
- ▶ Vorgewendestellung mit automatischer Höhenbeschränkung

*Cette machine associe la technique des andaineurs une toupie, ayant fait ses preuves des milliers de fois, avec les éléments de l'équipement professionnel de ses grands frères.*

- ▶ Largeur de travail 5.80 m / 6.60 m
- ▶ Maintenance facile de la toupie TS3
- ▶ Transport compact jusqu'à 40 km/h
- ▶ Réglage des largeurs de travail / des largeurs d'andains pour un confort d'utilisation et une hauteur minime de transport (brevet FELLA)
- ▶ Butées de relevage intermédiaire des toupies en bout de champ

\*Frühbezugsbedingungen nicht bindend, gültig bis 30. November 2020.  
Alle Preisangaben excl. Mehrwertsteuer.  
Erfragen Sie Ihr persönliches Angebot bei Ihrem  
FELLA-Händler oder direkt bei AGRAR Landtechnik AG.  
Abbildungen ähnlich

\* Conditions d'achat anticipé sans engagement, valables jusqu'au 30 novembre 2020.  
Tous les prix sans TVA  
Demandez votre offre personnelle auprès de votre revendeur FELLA ou directement  
auprès de AGRAR Landtechnik AG.  
Images similaires

# IHR FELLA-PARTNER IN DER REGION VOTRE PARTENAIRE FELLA DANS LA RÉGION



- |   |  |   |
|---|--|---|
| 1073 Moret Machines Agricoles, Savigny              | 3763 Schmid + Mägert AG, Därstetten              | 7148 Soler Toni Garage, Lumbrein                  |
| 1142 Baumgartner Pampigny SA, Pampigny              | 3765 Jutzeler Markus, Oberwil i. S.              | 7205 Honegger A. + CO., Zizers                    |
| 1607 Stauffer Samuel SA, Les Thioleyres             | 3775 Ziörjen Walter, Lenk im Simmental           | 7231 A + S Landmaschinen GmbH, Jenaz              |
| 1660 Mösching Bernhard, Château d'Oex               | 3783 Rieben AG, Gstaad                           | 7405 Caluori + Caminada GmbH, Rothenbrunnen       |
| 1687 Gay Gérard et fils, Vuisternens-Romont         | 3812 Von Allmen Landmaschinen AG, Wilderswil     | 7438 Trepp Landmaschinen, Hinterhein              |
| 1694 Fabien Agromécanique SA, Villargiroud          | 3818 Rothenegg-Garage AG, Grindelwald            | 7458 Sonder SA, Mon                               |
| 1699 Garage Jaquet Frères Sàrl, Porsel              | 3951 Tscherry Landtechnik GmbH, Agarn            | 8132 Kunz Max, Egg b. Zürich                      |
| 1715 Rimatech AG, Alterswil                         | 4124 Zwick Landtechnik, Schönenbuch              | 8259 Helfenberger Landmaschinen, Kaltenbach       |
| 1724 Aeby Jean-Daniel, Bonnefontaine                | 4416 MT Service, Bubendorf                       | 8315 Keller + Kuhn, Lindau                        |
| 1797 Seelandtechnik AG, Münchenwiler                | 4422 Recher Landmaschinen GmbH, Arisdorf         | 8340 Grimm Forst- und Masch.betrieb GmbH, Hinwil  |
| 2300 Waelti SA, La Chaux-de-Fonds                   | 4457 Buchs Heinz AG, Diegten                     | 8376 Obrist F. AG Garage, Fischingen              |
| 2406 Schmid + Co. Garage agricole, La Brévine       | 4536 Garage Bandi GmbH, Attiswil                 | 8494 Kunz P. + R. Landmaschinen, Bauma            |
| 2517 Garage des Rocs SA, Diesse                     | 4538 Staudacher Helmut, Oberbipp                 | 8507 Germann Sanitär- & Landtechnik AG, Hörhausen |
| 2540 Kupferschmid / Bläsi AG, Grenchen              | 4657 Lerch Dulliken GmbH, Dulliken               | 8576 Beck Landmaschinen AG, Mauren                |
| 2735 Heimann Frères Sàrl, Bévillard                 | 4714 Brack Peter, Aedermansdorf                  | 8580 Eggmann Landmaschinen GmbH, Hefenhofen       |
| 3068 Gerber Utzigen AG, Utzigen                     | 4803 Gebr. Moor AG Landmaschinen, Vordemwald     | 8610 Keller Hans-Rudolf, Uster                    |
| 3123 Stucki Landtechnik AG, Belp                    | 4934 Lametrac AG, Madiswil                       | 8615 Temperli Landtechnik, Freudwil               |
| 3148 Lanzemach GmbH, Lanzenhäusern                  | 4955 Fankhauser AG, Gondiswil                    | 8726 Strassmann Gebrüder Ernst + Beat, Ricken     |
| 3155 Schmutz Hansrudolf, Helgisried                 | 5074 Schweizer Eiken AG Landmasch.-Center, Eiken | 8816 Baumann Beat, Hirzel                         |
| 3158 Pfeuti Landmaschinen GmbH, Guggisberg          | 5103 Graf Thomas Landmaschinen, Möriken          | 8854 T. Diethelm Landtechnik AG, Galgenen         |
| 3176 Wyttenbach E. AG, Neuenegg                     | 5112 Wernli Landtechnik GmbH, Thalheim           | 8892 Stöckli Agrotechnik GmbH, Berschis           |
| 3186 Andrey Landmaschinen AG, Düdingen              | 5463 Schweri Hans Landmaschinen AG, Wislikofen   | 9033 Breitenmoser Franz AG, Untereggen            |
| 3216 Maeder Urs Landmaschinen AG, Ried b. Kerzers   | 5644 Heer Alfred Mech. Spezial-Werkstätte, Auw   | 9042 Rüschi AG Landmaschinen, Speicher            |
| 3274 Nikles Walter AG, Bühl                         | 5734 Stalder Technik GmbH, Reinach               | 9050 Ramseier Fahrzeuge & Maschinen AG, Appenzell |
| 3283 Gerber Landtechnik GmbH, Kallnach              | 6014 Schmid Urs AG Landmaschinen, Luzern         | 9103 Keller Landmaschinen AG, Schwellbrunn        |
| 3317 Bärtschi Landmaschinen, Mülchi                 | 6017 Buchmann Pius AG, Ruswil                    | 9108 Huber Leo Landmaschinen, Gonten              |
| 3414 RAG Rohrer AG, Oberburg                        | 6060 Schallberger Leo AG, Sarnen                 | 9205 Keller Landtechnik GmbH, Waldkirch           |
| 3416 Landtechnik Affoltern i.E GmbH, 3416 Affoltern | 6103 Garage Graf, Schwarzenburg                  | 9230 Lenggghager Mechanik AG, Flawil              |
| 3436 Tschanz Andreas, Zollbrück                     | 6122 Erni Landmaschinen AG, Menznau              | 9313 Germann Martin Technik GmbH, Muolen          |
| 3457 Wirth Landmaschinen, Wasen im Emmental         | 6133 Mehr Landtechnik AG, Hergiswil              | 9410 Kast, Heiden                                 |
| 3457 AGRO-Service Lanz GmbH, Wasen im Emmental      | 6163 Heiniger Landtechnik AG, Ebnet              | 9436 Dietsche Landtechnik GmbH, Balgach           |
| 3513 Jordi Land- und Kommunaltechnik AG, Bigenthal  | 6170 Zihlmann Maschinen & Geräte AG, Schüpfheim  | 9436 Bernhard Frei, Balgach                       |
| 3532 Herrmann Ueli & Ruedi GmbH, Zäziwil            | 6197 Gebr. Siegenthaler AG, Schangnau            | 9473 Stöckli AG, Gams                             |
| 3537 Zaugg AG Eggwil, Eggwil                        | 6340 Wismer Landtechnik, Baar                    | 9497 Loretz & Partner, Triesenberg                |
| 3615 Landmaschinen Roth GmbH, Heimenschwand         | 6370 Schallberger Leo AG, Oberdorf               | 9527 Jung Johann AG, Niederhelfenschwil           |
| 3618 Jordi Land- und Kommunaltechnik AG, Süderen    | 6417 Wiget Landtechnik GmbH, Sattel              | 9533 Zahner Ernst Landmaschinen, Dietschwil       |
| 3619 Bühlmann Heinz, Eriz                           | 6423 Bergtrac Fahrzeugtechnik AG, Seewen         | 9536 Brunner Spezialwerkstatt AG, Schwarzenbach   |
| 3622 Dähler Landmaschinen AG, Homberg b. Thun       | 6440 Schmidig Josef, Brunnen                     | 9608 AB Maschinenteknik AG, Gantereschwil         |
| 3665 Wenger Paul Landmaschinen, Wattenwil           | 6467 Schallberger Leo AG, Schattdorf             | 9615 Truniger Landmaschinen AG, Dietfurt          |
| 3713 Schmid + Mägert AG, Reichenbach                | 6593 Ponzio's Agriservice Sagl, Cadenazzo        | 9652 Agrotech AG Landmaschinen, Neu St. Johann    |
| 3756 Wiedmer Landmaschinen GmbH, Zwischenflüh       | 7107 Hunger Garage und Landmaschinen             | 9657 Ammann & Huser GmbH, Unterwasser             |
| 3762 Von Niederhäusern AG, Erlenbach                | 7130 Montalta Simon GmbH, Ilanz                  |   |

**Unser FELLA-Team freut sich auf Ihre Anfrage:  
Notre équipe FELLA se réjouit de votre demande :**

Daniel Waeber, Vertrieb Romandie & Zentralschweiz  
+41 (0) 79 431 24 57

Andreas Scherrer, Vertrieb Ostschweiz  
+41 (0) 79 413 77 67

**FRÜHBEZUGSKONDITIONEN BIS  
ENDE NOVEMBER 2020**



**Agrar** LANDTECHNIK

Hauptstrasse 68  
CH-8362 Balzerswil  
info@agrar-landtechnik.ch  
www.agrar-landtechnik.ch



## Kraftvoll und belebend.

NOVACAT 301 ALPHA MOTION MASTER

- Einzigartige Bodenanpassung bei geringem Auflagedruck dank ALPHA MOTION Kinematik.
- Wirtschaftlich und leichtzügig – Einsatz von leichteren Traktoren möglich durch verkürzten Anbaubock.

PÖTTINGER AG, Mellingerstrasse 11, 5413 Birmenstorf (AG)  
Telefon 056 201 41 60, info@poettinger.ch, www.poettinger.ch

 **PÖTTINGER**



### Mähwerke

#### Faucheuses

**Vicon Andex 714T Vario**  
mit SideShift Funktion, Arb. br. 7.1 m, 2 Einzelschwade mögl., Stützrad, Tandemachse + Schwadtuch bei beiden Kreisel, Lenkachse, Nachlaufeinrichtung  
**Preis: Fr. 21'000.–**  
Telefon 031 879 57 57  
www.baumi.com



**Fella KM 270 FZ**  
**Front-Trommelmähwerk,**  
Arb.br. 2.7 m, 4 Trommeln à 3 Klingen, hydr. Rückschwenkung, Schnitthöhenverst., Schwadleitblech  
**Preis: Fr. 3'500.–**  
Telefon 031 879 57 57  
www.baumi.com



**Fella KM 300 FP**  
**Front-Trommelmähwerk,**  
Arb.br. 2.85 m, ca. 3.5 ha/h, 4 Trommeln à 3 Klingen, Leistungsbedarf 75 PS, Pendelbock, Schwadscheiben, Schnitthöhenverst. stufenlos, inkl. GW  
**Preis: Fr. 2'850.–**  
Telefon 071 385 12 64  
www.kellerlandtechnik.ch



**Fella SM 260 FK**  
**Frontscheibenmähwerk,**  
Jg. 2011, Arb.br. 2.5 m, 410 kg, 4 Mähscheiben, ZW 540/750/1000 U/min re. + li., guter Zustand, ab Service  
**Preis: Fr. 3'600.–**  
Telefon 033 748 87 00  
www.riebenag.ch



**Knüsel Blitz 260**  
**Scheibenmähwerk,**  
Jg. 2008, Arb.br. 2.6 m, Anbau Kat. 2, 1000 U/min li., ab grosser Revision, Anbaubock + Mäheinheit neu, top Zustand  
**Preis: auf Anfrage**  
Telefon 033 748 87 00  
www.riebenag.ch



**Knüsel Blitz 300 EK**  
Jg. 2016, 80 Std., 160 ha, Arb.br. 3 m, mit Aufbereiter, Kunststoffzinken, 540 od. 1000 U/min a.W., wenig gebraucht, top Zustand  
**Preis: Fr. 14'500.–**  
Telefon 041 850 15 33  
www.knuesel-sepp.ch



www.hm-maschinen.ch

**Baertschi** 

Perma-Agrartechnik

www.baertschi.com



**Fella Ramos 3060 FPK**  
**Vorführ-Scheibenmähwerk,**  
Jg. 2020, nur ca. 2 ha gebraucht, Arb.br. 3 m, 770 kg, 1000 U/min, sehr kurzer Anbau  
**Preis: Fr. 13'300.–**  
Telefon 079 752 77 81  
www.mehrlandtechnik.ch



**JF GX 2400 SM**  
**Heck-Scheibenmähwerk,**  
Arb.br. 2.4 m, Aufbereiter, Breitverteiler  
**Preis: Fr. 7'500.–**  
Telefon 031 879 57 57  
www.baumi.com



www.fjordi.ch

**SiloMax**  
by Agrartechnik.it

 **ZIHLMANN**  
Maschinen & Geräte AG  
Land-Forst-Gartentechnik  
www.zihlmann-landmaschinen.ch  
Schüpfheim | 041 484 10 01 | zihlmann.f@bluewin.ch

 **SEPP KNÜSEL**  
www.knuesel-sepp.ch

 **Landtechnik-Müller.ch**  
8225 Siblingen, 052 682 18 70

# SaMASZ®

info@samasz.com www.samasz.com

## Profitiere jetzt vom Frühbestellerrabatt!



SAMBA



ALPINA



TWIST



TORO

LANDMASCHINENAG.ch

Landmaschinen AG  
Säriswilstrasse 10  
3043 Uetligen  
Tel: 031 333 30 43

TRITTEN  
Traktoren & Landmaschinen

Tritten Traktoren & Landmaschinen  
Bläsimühle 16  
8322 Madetschwil  
Tel: 044 954 22 06

NEU BEI  
paul forrer

# Das Bergtalent

*Der Bergsteiger unter den Einachsern*

- Tiefster Schwerpunkt.
- Extra breite Achse.
- Viel Bodenfreiheit.
- Geschützter Unterboden.

*Das ideale Gerät für steilste Hanglagen und extremsten Hangeinsatz.*



Das grösste Einachser- und Anbaugeräteprogramm



## SEIT 1896

EIGENE FERTIGUNG,  
NACHHALTIGKEIT  
UND INNOVATION IN  
HÖCHSTER QUALITÄT  
*Made in Germany*

Paul Forrer AG · Industriestrasse 27 · 8962 Bergdietikon · Telefon 044 439 19 93 · www.paul-forrer.ch · info@paul-forrer.ch

**SaMASZ® Heuerntemaschinen**  
**Samba F**



Frontscheibenmäherwerk 3.0m  
**Heute Top Preis: Fr. 8'600.-** Telefon 044 954 22 06  
www.trittentraktoren.ch www.samaszschweiz.ch

Christian Tritten | Bläsmühle 16 | 8322 Madetswil  
**TRITTEN**  
Traktoren & Landmaschinen  
Gärtengeräte | Forstmaschinen | Konstruktionen | Reparaturen | Masch. Beratung

**Mähaufbereiter**  
**Éclateurs**



**Agrar IC Alpin 1600**  
Intensivaufbereiter für  
besseres Futter und  
kürzere Trocknungszeiten,  
Jg. 2011, 350 kg, 90 pen-  
delnde Stahl-V-Zinken,  
Aufnahmebreite 1.6m,  
neue Walterscheid WW-  
GW, kompl. revidiert  
**Preis: 6'500.-**  
Kontakt: Karl Tanner  
Telefon 079 601 04 35  
www.agrar-landtechnik.ch



**Der Heuschieber**  
in höchster Qualität  
für Heu und Belüftungsheu



**Zeitersparnis und Arbeitserleichterung durch den HeuRAM anstatt mühsamer Handarbeit im Steilhang.**

**Die Qualitätsmerkmale auf einen Blick**

- **EINZIGARTIG**  
**Schwenkbarkeit:** idealer Futterfluss durch selbstständiges Verschwenken des gesamten Heuschiebers – unabhängig von der Futtermenge
- **EINZIGARTIG**  
**Gewölbtes Abweiseschild (Schneeflugform):** aus Plexiglas für beste Einsicht ins Gelände, kein Überschwappen des Futters auf den Mäher auch bei grossen Futtermengen
- **EINZIGARTIG**  
**Tandemfahrwerk:** bessere Bodenadaptation, erhöhte Laufruhe und mehr Auflagefläche zur Schonung der Grasnarbe
- **EINZIGARTIG**  
**Stufenlose Höhenverstellung:** perfekte Abstimmung des HeuRAM an das Gelände in Sekunden
- **Hervorragend saubere Futteraufnahme** durch günstige Positionierung des Fahrwerks direkt beim Pickup
- **Stabile und leichte Bauweise:** feuerverzinkter, geschlossener V-förmiger Geräterahmen bei optimiertem Gewicht (HeuRAM 3,02m: nur 184 kg)
- **Einfaches Handling:** leichtes Anheben und Wenden des Heuschiebers durch geringen Anbauabstand
- **Mittiger Antrieb:** ausgeglichenes Gewichtsverhältnis, bessere Kraftverteilung
- **Sehr niederes Pickup:** für erstklassige Futteraufnahme
- **Wartungsfreie 8"-Antriebskette**
- **Automatisch nachspannender Kettenspanner**
- **Abgewinkelte Rotorzinken:** zur Schonung der Grasnarbe aus Federstahlsorte C
- **Sehr stabile Pickup-Abstreifbügel** für lange Lebensdauer, einzeln abschraubbar für beste Wartungszugänglichkeiten
- **Seitliche Abstellstützen** für mehr Komfort und Sicherheit
- **Zwei ausziehbare Zurrpunkte am Gerät** für schnelle und einfache Transportsicherung
- **Vielfältigkeit:** für fast alle mechanischen und hydraulischen Motormäher anbaubar

**Arbeitsbreiten:**  
2,34 m / 2,57 m / 2,8 m /  
3,02 m / 3,24 m  
(weiter Ausführungen auf Anfrage)



**Krone EC F 320 M**  
(Gen. 3) pull, faucheuse  
frontale neuve, année  
2019, 695 kg, largeur de tra-  
vail 3.16m, cylindre hydr.  
intégré (1x SE), sécurité  
des disques de coupe  
SafeCut, en option pro-  
tections extérieures hydr.,  
puissance requis 65 cv,  
performance env. 3.5-4 ha/h  
**Prix: sur demande**  
Contact: Jérôme Kolly  
Téléphone 079 749 30 61  
www.agrar-landtechnik.ch



**Kuhn FC 313**  
Jg. 2011, Top-Zustand  
**Preis: Fr. 7'400.-**  
Telefon +49 (0) 170 8164809

**Motormäher**  
**Motofaucheuses**



**Aebi CC 56**  
Grundmaschine, Jg. 2012,  
13 PS 1 Zyl. Basco Motor;  
optional: Messerbalken,  
Fr. 1'000.- Doppel- oder  
Nockenrad  
**Preis: Fr. 9'950.-**  
Telefon 079 681 65 51  
www.lomag.ch



**Mörtl FTL210 AE 540 R**  
Scheibenmäherwerk, Arb.br.  
2.1m, 5 Mähsscheiben à  
2 Klingen, passend zu Aebi  
TT 540 U/min re., ab Service  
**Preis: Fr. 2'800.-**  
Telefon 033 748 87 00  
www.riebenag.ch



**Kuhn FC 303 GC**  
Heckscheibenmäherwerk  
gezogen, Jg. 2013, Arb.br.  
3m, 6 Scheiben à 2 Messer,  
Stahlfinger-Aufbereiter,  
Schwadbreite 1-1.8m,  
Breitstreuorr., 1 EW +  
1 DW / 80 PS nötig, GW  
**Preis: Fr. 17'600.-**  
Telefon 071 385 12 64  
www.kellerlandtechnik.ch



**Pöttinger Novacat**  
307 T ED, Heckscheiben-  
mäherwerk gezogen, Arb.br.  
3.04m, 7 Scheiben à 2 Mes-  
ser, Zinkenaufbereiter 2.1m,  
Schwadbr. 1.9-2.7m, 2 EW  
+ 1 DW / 75 PS nötig, GW  
**Preis: Fr. 12'400.-**  
Telefon 071 385 12 64  
www.kellerlandtechnik.ch



**Brielmaier 27 PS**  
Jg. 2009, ca. 600 Std.  
**Preis: auf Anfrage**  
www.s-m.ch

**Schmid + Mägert AG**  
3713 Reichenbach  
M. Jungen 079 320 05 40  
U. Studer 079 706 95 09  
B. Gerber 079 706 48 28  
www.s-m.ch



**Lomoser**  
Landmaschinen GmbH  
www.lomag.ch



**Jenny**  
LANDMASCHINEN AG  
Untere Allmeind 3A • 8755 Ennenda  
Telefon +41 (0)55 640 34 72  
Mobile +41 (0)79 670 25 03  
info@landmaschinen-jenny.ch  
www.landmaschinen-jenny.ch



# Neuer Motor für Ihren Motormäher

Ob Aebi, Rapid oder andere Motormäher – der HATZ-Diesel passt auf jeden!



### Vorteile die überzeugen:

- Robust und zuverlässig
- Geringe Betriebskosten
- Erfüllt Abgasvorschriften
- Sehr startfreudig
- 1 Jahr Garantie
- Extrem sparsam, Dieselverbrauch rund 1/3 von Benzinmotoren



**HUMMEL**  
Landmaschinen GmbH

Mitteldorfstrasse 39, 5276 Wil  
Telefon 062 875 15 04 • www.hummel-gmbh.ch



### Köppl Bergtalen BT 14-2

Demo, Jg. 2018, 25 Std., 200 kg, 14 PS, hydrostat., Turnaround-Aktivlenkung, Holmenverstell. stufenlos, Stachelwalzen, Mähantrieb mit Fingerbalken 2.23 m, Normalschnittbalken mit Schneidwerk

Preis: Fr. 19'800.–

Telefon 041 484 10 01

www.zihlmann-landmaschinen.ch



### Rapid/Reform RM 16

Demo, Jg. 2020, mit Freischnittbalken 2.2 m; a.W. Stachelwalzenräder

Preis: Fr. 21'500.–

Telefon 041 484 10 01

www.zihlmann-landmaschinen.ch

### Lade- und Erntewagen

Autochargeuses



### Agrar HL 54 L5

autochargeuse surélévée, neuve, timon bas D50 ou K80 vissé, timon réglable hydr., essieu tandem suiveur 12t, suspension à ressorts voie 2 m, 5 couteaux, Pick-up 1.9 m cpl. avec rouleau-tasseur, expertise 40 km/h (vert)

Prix: sur demande

Contact: Jérôme Kolly  
Téléphone 079 749 30 61  
www.agrar-landtechnik.ch



### Agrar Mammut 402

Jg. 2010, Dürrgut 36 m³, Schneidwerk bis 11 Messer mögl. (3 vorhanden), 5 Rechen Pick-up, EHF, hydr. Kratzboden, WW-GW

Preis: Fr. 32'200.– ab Platz

Telefon 071 385 12 64

www.kellerlandtechnik.ch



### Agrar TL 23 K

Tiefgangladewagen neu, 5 Rechen Pick-up mit 3-Punkt-Aufhängung, 7 Einzelmesser-Sets, WW-GW m. Nockenschaltkupplung, hydr. od. pneum. 2-Leiter-Anhängerbremse, ab MFK 30 km/h grün

Preis: auf Anfrage

Kontakt: Karl Tanner  
Telefon 052 631 16 20  
www.agrar-landtechnik.ch



### Mengele LW210 Quadro

21 m³, Jg. 1984, Kratzboden, Heckklappe

Preis: Fr. 4'800.–

Telefon 031 879 57 57

www.baumi.com



### SIP Senator 22/9

Demo-Tiefgangladewagen 22 m³, Jg. 2020, hydr. Pick-up/Kratzboden/Rückwand/

Knickdeichsel/Anhängerbremse, Futterleitgummi am Pick-up, inkl. 3 Messer

Preis: Fr. 24'500.–

Telefon 041 484 10 01

www.zihlmann-landmaschinen.ch

### NEU bei ABM Maschinen AG



### Stolpen Ladewagen

Förderschwingen Ladewagen von 28–80 m³ Volumen

Bei Fragen:

Tobias & Markus Brunner

Telefon 079 299 45 69

Marc Obrist 079 335 83 82

### HOWALD

LANDTECHNIK

www.howald-landtechnik.ch

### Sonder-Angebote:



### Strautmann Ambion

360/440/500. Der Heuladewagen mit 4 oder 5 Schwingen, 6 Messer, Heuaufbau geschlossen, Tandemachse, diverse Modelle ab Lager verfügbar



### Strautmann Super-Vitesse CFS 3502 DO Rotor-Ladewagen

Vol. 33 m³ nach DIN, 57.8 m³ mittl. Pressung, 39 Messer, Nachlauflenkachse, 710/45-22.5 Vredestein Flotation Trac, DL mit ALB, K80, ISOBUS-Bed., 3 Dosierwalzen, Occasion Jg. 2018 in Top-Zustand!



### Strautmann Zelon

CFS 2901 Rotor-Ladewagen, Vol. 27 m³ nach DIN, 45.9 m³ mittl. Pressung, 32 Messer, Knickdeichsel, Bereifung 500/50-17 14 PR, MFK 40 km/h inkl., Bremse hydr. 1-Leiter, die letzte Maschine! Demogerät

Jetzt Angebot mit TOP-Vorsaisonrabatt verlangen!

Verlangen Sie die unverbindliche Dokumentation! Verkauf und Lieferung über den Fachhandel.

Agro-Technik Zulliger GmbH Import Strautmann

Bernstrasse 13c

6152 Hüswil

Telefon 062 927 60 05

www.agrotechnikzulliger.ch



Denken Sie schon jetzt an die nächste Saison!

Ihr Zulieferant für Landmaschinen und Mäherzubehör

Brielmaier • Hill Rake • Transportwagen • Weidepflieger

Brielator • Schwadschieber



### Doppelmessermäherwerke

Gebaut für Schweizer Böden, passend an Motormäher und Traktoren



Menzbergstrasse 5

6122 Menznau

Tel. 041 493 10 33

www.hill-rake.ch

info@erni-landmaschinen.ch



Maschinen AG

www.abm-maschinen.ch



LANDMASCHINEN-CENTER

5074 Eiken Telefon 062 871 13 57

SCHWEIZER EIKEN AG

www.schweizer-eiken.ch

**Transport und Umschlag**

Transport et manutention

**Ballengreifer**

Pinces à balles



**Agrar BZ 160 ECO**  
**Rundballenzange neu,**  
 Euro 8, für Ballen-Ø 100–140 cm, ideal f. Handling von gewickelten Rundballen  
**Preis: Fr. 2'050.–**  
 Telefon 052 631 16 00  
[www.agrar-landtechnik.ch](http://www.agrar-landtechnik.ch)

**Kippschaufeln**

Bennes basculantes



**EBI Volumenschaufel**  
**Teleskopladerschaukel,**  
 passend zu JCB- und Manitou-Aufnahme mit 2 Anhängepunkten, B/T/H 2.5 x 1.4 x 1.2 m, sehr robuste Bauart  
**Preis: Fr. 2'350.–**  
 Telefon 079 404 87 06  
 Weitere Bilder unter [www.fahrzeuge-sh.ch](http://www.fahrzeuge-sh.ch)



**Gyrax B2002**  
**Ausstell-Heckschaufel,**  
 Nutzlast 880 kg, Nutzvolumen 1029 l, Innenbreite 2 m  
**Preis: Fr. 1'190.–**  
 Telefon 079 268 42 36

**Teleskoplader**

Chargeurs télescopique



**Bobcat TL 470 HF**  
 Jg. 2013, 800 Std., 100 PS, Hydrostat, HH 6960 mm, max. HK 3.5 t, Hydr.syst. 100 l/min bei 255 bar, Tank 138 l, Schwergutschaufel, Adapterrahmen Euro 8  
**Preis: Fr. 72'000.–**  
 Kontakt: Christian Walder  
 Telefon 052 631 19 30  
[www.gvs-agrar.ch](http://www.gvs-agrar.ch)



**Bobcat TL 470 HF**  
 année 2013, 800 h, 100 cv, entraînement hydrostat., hauteur de levage 6.96 m, forde de levage max. 3.5 t, syst. hydr. 100 l/min à 225 bar, réservoir 138 l, pelle à matériaux lourd + cadre Euro 8  
**Prix: Fr. 72'000.–**  
 Contact: Manuel Amstutz  
 Téléphone 079 515 37 04  
[www.gvs-agrar.ch](http://www.gvs-agrar.ch)



**Claas Scorpion 9055**  
 Jg. 2016, 4895 Std., Reifen neu, Zentralschmierung  
**Preis: Fr. 67'400.–**  
 Telefon +49 (0) 170 8164809



**Kubota KTH 4815**  
 45 PS, 4.8 m Hubhöhe, 1.4 t HK, Gewicht 2950 kg, Allradlenkung, ohne DPF, Strassenzulassung  
**Preis: auf Anfrage**



Telefon 026 419 90 00  
[www.rappoag.ch](http://www.rappoag.ch)



**Merlo TF33.9-115**  
 Vollausstattung, Luftb.  
**Preis: auf Anfrage**  
 Telefon 078 766 42 43



**New Holland LM 5060 PLUS,** Jg. 2009, 1200 Std., 120 PS, HK 4 t, HH 7.1 m, 4x4, Hydrostat, 40 km/h, Vorderrad-/Allrad/Hundeganglenkung, Hydraulikanschlüsse vo.+hi.  
**Preis: auf Anfrage**  
 Telefon 031 879 57 57  
[www.baumi.com](http://www.baumi.com)



**Terex 2506, 75 PS**  
**Demo + Occ.,** 2.5 t HK, 6 m  
**Preis: auf Anfrage**  
 Telefon 078 766 42 43

**BRUNNHUBER** KRANE GMBH

CH-9445 Rebstein Tel. +41 (0)71 344 10 10  
[info@technica-kran.ch](mailto:info@technica-kran.ch) [www.technica-kran.ch](http://www.technica-kran.ch)

**AKTION RAZOPARTS.ch** 2 Jahre Garantie

**Geräte Frontlader Euro 8**



**Krokodil-Düngegabel**  
 1,2 / 1,4 / 1,6 / 1,8 / 2,0 / 2,2 m  
 ab Fr. 1'870.–  
 > Auch Version Schaufel erhältlich <



**Universalschaufel stark**  
 1,2 / 1,4 / 1,6 / 1,8 / 2,0 / 2,2 / 2,4 m  
 ab Fr. 920.–



**Spalten- / Stallschieber**  
 1,5 / 1,7 / 2,0 / 2,2 / 2,6 m  
 ab Fr. 1'240.–  
 > Auch Version 3-Punkt erhältlich <



**Rundballenzange hydraulisch**  
 80 - 160 cm, 1'200 kg  
 Fr. 1'590.–



**Kombi-Ballenzange 1'200 kg**  
 2 Spitzen / 2 Rohre, 70 - 140 cm  
 Fr. 1'710.–  
 > Auch Version 3-Punkt erhältlich <



**Neu: Betonmischer Euro 8**  
 0.5 / 0.63 / 0.75 / 0.84 m<sup>3</sup>.  
 0.5 m<sup>3</sup>, 120 cm = Fr. 6'400.–  
 > Auch andere Aufnahmen erhältlich

**Geräte Traktor-3-Punkt**



**1-Scheiben-Düngerstreuer**  
 300 / 400 / 500 / 650 / 800 kg  
 ab Fr. 1'080.–



**Wiesenegge leicht mechanisch**  
 1,5 / 1,8 / 2,0 / 2,4 / 2,6 m  
 ab Fr. 890.–



**Cambridgewalze 3 m**  
 Ø 45 / 50 / 53 und 60 cm  
 ab Fr. 4'340.–  
 > Auch mit V-Spiegel / Behälter



**Schneepflug Kat. 2 + Euro 8**  
 leicht, 220, 260 und 290 cm  
 ab Fr. 3'670.–



**Schneepflug Kat. 1 / 0 / K**  
 150 / 180 / 200 / 220 cm  
 ab Fr. 2'290.–



**2-Scheiben-Düngerstreuer**  
 600 / 800 / 1'000 kg  
 Fr. 2'650.- / 2'750.- / 2'890.-



**Wiesenegge mech. oder hydr.**  
 3, 4, 5 und 6 Meter  
 ab Fr. 1'390.–



**Kipp-Kroko-Düngegabel/-Schaufel**  
 1,2 / 1,4 / 1,6 / 1,8 / 2,0 / 2,2 m  
 ab Fr. 2'790.–  
 > Auch Version Schaufel erhältlich <



**Schneepflug Spezial Kat. 2**  
 203, 233, 273 und 303 cm  
 ab Fr. 4'230.–

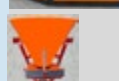

**Salz- / Sandstreuer 330 Liter**  
 Kat. 1 + 2, Streubreite 1 - 4 m  
 Fr. 1'950.- inkl. Gelenkwelle

Alle Artikel sind in der Regel ab Lager lieferbar. Weitere Artikel/Ausführungen sind auf Anfrage erhältlich. Preis- und Ausführungsänderungen jederzeit vorbehalten.

**F. Ramseier AG** F. Ramseier AG Hinter Ebnit 459 3436 Zollbrück  
 Telefon 034 496 33 33 [www.razo.ch](http://www.razo.ch) [info@razo.ch](mailto:info@razo.ch)

**GRATIS**  
 Schwenk-  
 vorrichtung



**Jetzt bis zu 231,- CHF sparen!**

Aktion gültig beim Kauf einer GHU von 01. November 2020 bis 31. Januar 2021

Göweil GmbH | Eriswilstr. 48 B | 4950 Huttwil  
 062 962 20 08 | [mail@goweil.ch](mailto:mail@goweil.ch)

[www.goweil.ch](http://www.goweil.ch)

**GOWEIL**

# SkyAccess

SkyAccess AG  
Beratung & Verkauf  
von Arbeitshebebühnen  
CH-4702 Oensingen



**1930 ES Scherenbühne**  
Jg. 2005, 24 V Batteriebetrieb, Arbeitshöhe 7.8 m, Tragkraft 230 kg  
Preis: Fr. 5'400.- exkl. MwSt.



**Rhino 130-35 Radlader**  
Jg. 2011, ca. 174 Std., Yanmar Dieselmotor 27.1 kW, Hubhöhe 2m, inkl. Schaufel  
Preis: Fr. 19'500.- exkl. MwSt.



**SJIII 3215 Scherenbühne**  
Jg. 2010, 250 Std., 24 V Batteriebetrieb, Arbeitshöhe 6.5 m, Tragkraft 230 kg  
Preis: Fr. 5'500.- exkl. MwSt.



**Raupendumper HS400**, neu, Jg. 2018, Benzinmotor GX200, mit Selbstlademulde, 12 Monate Garantie  
Preis: Fr. 7'000.- exkl. MwSt.



**ES 12 Hochhubwagen**  
Initialhub, Lagergerät neu, Hublast 1.2t, -höhe 3.6 m  
Preis: Fr. 7'100.- exkl. MwSt.



**Nissan DX18 Dieseltapler**, Jg. 2007, ca. 1500 Std., Hublast 1.8t, -höhe 4.5 m  
Preis: Fr. 15'200.- exkl. MwSt.

www.skyaccess.ch Tel. +41 61 816 60 00

## AKTION · Bobcat Teleskoplader TL30.60

### WIR HEBEN IHRE LASTEN

- Maximale Leistung bei kompakter Grösse
- Höchste Qualität und Zuverlässigkeit
- Optimale Rundumsicht und Bedienung

TOP  
NETTOPREIS  
**CHF 72'900**  
inkl. MwSt.



Meier Maschinen AG  
Ruedelfingerstrass 11  
8460 Marthalen

Tel. 052 305 42 42  
info@hm-maschinen.ch  
www.hm-maschinen.ch

# IHR PARTNER FÜR PROFESSIONELLE HOF- UMSCHLAGGERÄTE

Dauernd aus Eintausch/Leasing gebrauchte Hof- und Teelader im Angebot!!!

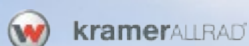

Nutzfahrzeuge 5704 Egliswil 056 558 92 82  
Baumaschinen 5242 Birr-Lupfig 078 766 42 43 www.wildy.ch



Letzte Weidemann Hoflader **ohne Partikelfilter**, diverse Modelle ab Lager, Telefon 041 932 03 21 [www.sebastian-mueller-ag.ch](http://www.sebastian-mueller-ag.ch)



**Sebastian Müller AG**  
AGROLine

**Hoftrac**  
Véhicules de manutention



**Kramer KL32 Radlader**  
Jg. 2014, 120 Std., 61 PS, Hubkraft 4t, Reisskr. 3.5t, Kipplast 3.2t, Überladehöhe 3.1 m, 30 km/h MFk, hydr. Schnellwechsel, Teleskop-Ladeanlage mit Parallelkinematik, inkl. Schaufel 1.85 m 0.85 m<sup>3</sup>, opt.: Palettengabel m. Seitenschub/Ballenzange/Greifgabel  
**Preis: Fr. 58'000.-**  
Telefon 062 897 14 66 [www.odermatt-lm.ch](http://www.odermatt-lm.ch)



**Tur Poland N520 Mini-Rad-Kompaktlader:** der wendige Helfer passt durch fast jede Tür! Jg. 2020, Masse: 1715/2251 x 890 x 1750 mm (LxBxH), Armhubhöhe: 1920 mm, 795 kg Gesamtgewicht, Tragfähigkeit 300 kg, 390 cm<sup>3</sup>; div. Zubehör erhältlich  
**Preis: Fr. 9'500.-**  
Telefon 079 208 29 07



**Gehl AL440, 48 PS**  
Demo + Occ., Kipplast 1.8t  
**Preis: auf Anfrage**  
Telefon 078 766 42 43



**KS FÖRDERTECHNIK**

Dienstleistung ist unsere Stärke  
**Kauf**  
**Miete**  
**Leasing**  
MFK möglich

**EP Gabelstapler 2.5T XF Serie**  
Auch mit Geländebereifung erhältlich

Kurth & Scheidegger GmbH  
Brunnmattstrasse  
3414 Oberburg  
Tel. 034 423 14 43  
info@staplereinkauf.ch  
[www.kurth-scheidegger.ch](http://www.kurth-scheidegger.ch)



**LERCH** Dulliken GmbH  
Land • Forst • Kommunal • Gartenmaschinen  
4657 Dulliken Tel. 062 295 10 09 [lerch-dulliken.ch](http://lerch-dulliken.ch)

**Toyo**  
**DER HOFLADER für die Schweiz**  
ALLES IST MÖGLICH

Neu eingetroffen:  
**Toyo 810-Elektro**

powered by **Kubota**

Besichtigung nach Voranmeldung möglich

**Verschiedene Modelle zum Spitzenpreis!**

	Mini 522		726 Buegel
	826 Buegel		826 Kabine
	833 Buegel		833 Kabine
	836 Buegel		836 Kabine
	850 Buegel		850 Kabine

**TOTO** HOFLADER

**BONDIOLI & PAVESI** Fahrtrieb  
**BUCHER HYDRAULICS** Hydrauliksysteme

**Fleury+Bessire SA**  
MACHINES AGRICOLES

**GEHL**

**Fleury & Bessire SA – GEHL-IMPORTEUR SCHWEIZ**  
☎ +41 32 422 42 47 / +41 79 408 43 48 / 📠 +41 32 422 49 56  
info@fleury-bessire.ch / www.fleury-bessire.ch

**Wir fertigen in Deutschland ganz individuell für Sie**

**Profitieren Sie von günstigen Angeboten – teilweise ab Lager verfügbar!**

2-Achs-/3-Achs-Anhänger 14–18 t/24 t  
Tandem-/Wannenkipper 14–24 t  
Tridem-Wannenkipper 31 t  
Baustellen-, Erd- und Sandmulde

**WAGNER**  
Fahrzeugbau GmbH

Markus Sigg GmbH · Dorfstr. 32 · 8239 Dörflingen  
079 404 87 06 · info@sigg-sh.ch · www.sigg-sh.ch

**Kipper**

Remorques basculantes

**Farmtech EDK 650**  
Jg. 2019, 6.5 t, 18 PLY Reifen, 40 km/h, Ölbremse und Lastenregler (Speicher)  
Preis: Fr. 9'950.–  
Telefon 079 639 33 72

**Mecagri cargolift**  
34 t, options directionnel électronique  
Prix: Fr. 78'000.– TTC  
Michel Baudet SA  
1772 Grolley  
Téléphone 079 607 59 33

**Gloor**  
LANDTECHNIK AG  
STAFFELBACH  
www.gloor-lt.ch

N.B. ANHAENGER  
mb-anhaenger.ch  
DUSSNANG

**Agrar LANDTECHNIK**  
www.agrar-landtechnik.ch

**Oehler TMK 202 SUMO**  
Tandem-Muldenkipper, Jg. 2019, GG 20–24 t, Kastenmass 5800 × 2300 (2240) × 1500 mm, Muldenaufsatz 50 cm, gefederte Zugdeichsel mit Untenanhängung K80, luftdruckgebremst mit ALB, hydr. Stützfuss  
Preis: Fr. 39'000.–  
Vorführikipper: Fr. 37'000.–  
Telefon 061 985 86 66  
www.voellminag.ch

**Reisch RT-130 KS**  
neu, hydr. Heckschütte, Tandem-Achsaggregat, zus. Brückenquerträger + verstärkte Bordwandscharniere, 30 od. 40 km/h mit 2-Leiter-DL-Bremse inkl. ALB  
Preis: Fr. 29'500.– inkl. MwSt.  
Kontakt: Erwin Brüttsch  
Telefon 052 631 16 13  
www.agrar-landtechnik.ch

**Kipper FLIEGL EDK**

**EDK 2'250 kg Gesamtgewicht:**  
- Brücke 2000 × 1220 cm  
- Wände 40 cm. Auflaufbremse!  
Nur CHF 5'970.– inkl. MWST  
**EDK 4'000 kg Gesamtgewicht:**  
- Brücke 3000 × 1620 cm  
- Wände 40 cm. Auflaufbremse!  
Nur CHF 7'400.– inkl. MWST  
**EDK 5'500 kg Gesamtgewicht:**  
- Brücke 350 × 182 cm  
- Aufsatzwände 1 × 40 cm  
Nur CHF 7'950.– inkl. MWST  
**EDK 6'000 kg Gesamtgewicht:**  
- Brücke 400 × 202 cm  
- Aufsatzwände 2 × 50 cm  
Nur CHF 10'900.– inkl. MWST  
F. Ramseier AG / Zollbrück  
Telefon 034 496 33 33

**Aktion!**

Farmtech TDK 1500S 15t Gesamtgewicht  
12t Nutzlast, 1m Brückenhöhe CHF: 17'900.–

Zaccaria Anhänger von 6-30t optional mit Kippbrücke

**Top Angebot!**

Metaltech Muldenkipper von 10-30t optional mit Mulde aus Hardox

**Top Angebot!**

Farmtech Supercis 800, 8000l mit Schleppschuhverteiler 9m CHF: 50'000.–

**Pronar T683P**  
Tandem-3-Seitenkipper, Jg. 2017, GG 20 t, L/B/H 6.8 × 2.55 × 2.79 m, Pritsche innen 2.41 m ideal für Paletten/Europaletten, Bordwände 80 + 60 cm, 2-Leiter DL-Bremse m. ALB, Deichsel mit Zugöse Ø 40 mm  
Preis: Fr. 30'500.–  
Telefon 031 879 57 57  
www.baumi.com

**Strautmann SZK 1402**  
2-Achs Kipper, neu, GG 14t, mit hydr. Einleiter Bremse  
Preis: auf Anfrage  
Natel 079 404 45 27

**Kempf SKM35/5 AR**  
3-Achs-Kippauflieger, Jg. 2014, Chassis Stahl, Alu-Kippmulde 40 m<sup>3</sup>, mit Rollverdeck, Liftachse  
Preis: auf Anfrage  
Telefon 079 404 87 06  
Weitere Bilder unter www.fahrzeuge-sh.ch

**Top Angebot!**

Farmtech Supercis 500, 5000l mit Schleppschuhverteiler 7.5m CHF: 39'000.–

Metaltech PH12, 15t Gesamtgewicht CHF: 25'000.–, von 8-30t erhältlich

**Wagner Kipperzug**  
Vorführmodell, Jg. 2019, Tandemkipper 21 t und 2-Achskipper 18 t, mit Rollplane, Bereifung 445/65 R22.5, Bordwände 1.6 m, ab MFK 40 km/h  
Preis: auf Anfrage  
Telefon 079 404 87 06  
Weitere Bilder unter www.fahrzeuge-sh.ch

metaltch  
VAGRA  
FARMTECH  
POTTINGER  
ZACCARIA

**buchmann**  
technik  
6275 Bellwil  
Tel. 041 448 10 56  
buchmanntechnik.ch

Ihr Spezialist für Fütterungs- und Transporttechnik

**ATA**  
Agro-Technik Zulliger GmbH  
www.agrotechnikzulliger.ch

Anhänger

Remorques



**Hall 3-Achsanhänger 24t**  
blattgefedert, Druckluftbremse, Brücke 8.7 x 2.5 m, Brückenhöhe 1.2 m mit Seitenladen, sehr guter Zustand, ab MFK 40 km/h  
**Preis: auf Anfrage**  
Telefon 079 404 87 06  
Weitere Bilder unter [www.fahrzeuge-sh.ch](http://www.fahrzeuge-sh.ch)



**La qualité à un nom: Joskin Wago**  
entièrement galvanisé, 10 m, 24t, échelle latérales hydrauliques, 40 km/h  
**Condition avant saison**  
Michel Baudet SA  
1772 Grolley  
Téléphone 079 607 59 33



**Ladeburg 3-Achsjumboanhänger 24t**, luftgefedert mit Luftpneubremse, Brücke 10.3 x 2.55 m, Brückenhöhe 90 cm, sehr guter Zustand, ab MFK 40 km/h  
**Preis: auf Anfrage**  
Telefon 079 404 87 06  
Weitere Bilder unter [www.fahrzeuge-sh.ch](http://www.fahrzeuge-sh.ch)



[www.daltec.ch](http://www.daltec.ch)



[PNEUHAUSLEU.CH](http://PNEUHAUSLEU.CH)

**GEBA** ...keine Qualität ist günstiger

40 Liter - 235 Liter (verzinkt und PE) **Jetzt Aktuell!**

Qualitäts-Orig. Euro-Schneemaschine 50 m ab Fr. 75.-

Elektrokarett

Milchwärmer

Hit! Akku-Spaltenschieber Fr. 650.-

GEBA, Calitec GmbH, Hans Hess  
6275 Ballwil Tel. 041 449 50 50  
[info@calitec.ch](mailto:info@calitec.ch)

-diverse für den Hofbedarf  
-faire Preise und gute Rabatte  
-Kälberdecken, Kälberboxen  
-Led und Dab + Artikel

[www.geba.ch](http://www.geba.ch)



**Schelling 2-Achs 18t**  
luftgefedert mit Luftpneubremse, Brücke 7.3 x 2.55 m, Brückenhöhe 1.2 m, sehr guter Zustand, ab MFK 40 km/h  
**Preis: auf Anfrage**  
Telefon 079 404 87 06  
Weitere Bilder unter [www.fahrzeuge-sh.ch](http://www.fahrzeuge-sh.ch)



**Schwarz Müller**  
Jg. 2000, 18t, Brückenmass 2.5 x 7 m, sehr schöner Anhänger, top Zustand  
**Preis: Fr. 5'500.-**  
Telefon 052 319 18 84  
[freitag-landmaschinen.ch](http://freitag-landmaschinen.ch)

**Tiertransporter**  
Chars à bétails

**Viehwagen Query RB 70**  
mit Aluboden, L/B 7 x 2.3 m, Nutzfläche 15.7 m<sup>2</sup>, ebener Boden, lange Rampe hydr., auszieh. Seitengatter 4 m, 1-tlg. Innenabtrennung, Tandemachse und Zwillingbereifung, Luftbremse mit ALB, ab MFK 40 km/h  
**Preis: Fr. 28'900.-**  
Telefon 041 761 09 83  
Weitere Modelle ab Lager lieferbar.

**WISMER** LANDTECHNIK  
[www.viehwagen.ch](http://www.viehwagen.ch)

[agriHinden.com](http://agriHinden.com)

**Verschiedenes**  
Divers



**Wiegehubwagen**  
bis 2 Tonnen  
**Preis: auf Anfrage**  
Telefon 041 448 22 69

**trocknerei**  
AACHTAL  
Telefon 071 414 19 19

**Hangmechanisierung**  
Mécanisation de montagne

**Transporter/Kommunal**  
Transporteurs/communal



**Aebi TP 48 P**  
Jg. 2011, 1650 Std., Radstand lang 3.15 m, Allrad, Hillholder, Federspeicher-Handbremse, Verdrehdämpfung, Standsicherung, 425-17 Rad vo.+hi., DR hi., gepflegt, Top-Zustand  
**Preis: auf Anfrage**  
Telefon 079 681 65 51  
[www.lomag.ch](http://www.lomag.ch)



**Caron CT 95/2500**  
Jg. 2014, 560 Std., 95 PS, VM-Motor, 40 km/h, Radstand lang, Kippkabine, 6.2t Nutzlast, Bereifung 425-17 vo.+hi., Top-Zustand  
**Preis: Fr. 59'000.- (VHB)**  
Telefon 079 639 33 72



**Reform Muli 560**  
Jg. 1993, 3540 Std., Radstand kurz (2.7 m), mit Vielschnitt-ladegerät 18 m<sup>3</sup>, guter Zustand, ab gr. Service + MFK  
**Preis: Fr. 34'500.-**  
Telefon 079 752 77 81  
[www.mehrlandtechnik.ch](http://www.mehrlandtechnik.ch)



**Reform Muli 860**  
Jg. 1998, 4215 Std., 40 km/h, hydr. gefedert, Schneeketten, Fahrtenschreiber, sehr gepflegt, ab Service  
**Preis: Fr. 29'900.-**  
Telefon 031 879 57 57  
[www.baumi.com](http://www.baumi.com)



**Reform Muli T7S**  
**Demo**, Jg. 2020, 60 Std., Radstand 3180 mm, Vorderachse gefedert, 40 km/h mit Kriechgang, Differenzialsperre vo.+hi., mit Türen  
**Preis: auf Anfrage**  
Telefon 081 413 26 44  
[www.hrlandmaschinen.ch](http://www.hrlandmaschinen.ch)

Swiss Finish Swiss Garantie

**M.B. ANHAENGER**  
mb-anhaenger.ch  
DUSSNANG

Fast alles ist möglich!

Dexter 25

MBCAR 35 Hochlader

8374 Dussnang Nat. 079 605 04 42 Fax 071 977 10 51 [info@mb-anhaenger.ch](mailto:info@mb-anhaenger.ch)  
[mb-anhaenger.ch](http://mb-anhaenger.ch)



**Reform Muli 150 mit Speed-Rake**, 4620 Std., 46 PS, 1 DW + 1 EW, Reform Normalschnitt-Ladegerät 10 m<sup>3</sup>  
**Preis: Fr. 23'500.-**  
Telefon 041 620 44 64  
[www.BAB-Technik.ch](http://www.BAB-Technik.ch)



**Schilter LT**  
40 PS, mit vielen Ersatzteilen dazu nach Auswahl  
**Preis: Fr. 4'800.- ab Platz**  
Telefon 041 850 15 33  
[www.knuesel-sepp.ch](http://www.knuesel-sepp.ch)



**Schilter 2200**  
 Jg. 1980, 4660 Std., 38 PS, aufgebaute Hydr. für Gerätebetätigung, 1 DW, Ladegerät Aebi LD 25 hydr. Pick-up Betätigung, DR hi.+vo., ab Service; MFK: + Fr. 1'000.–  
**Preis: Fr. 11'500.–**  
 Telefon 041 620 44 64  
[www.BAB-Technik.ch](http://www.BAB-Technik.ch)



**Aufbaugeräte**  
*Outils interchangeables*



**Aebi LD 38 XL**  
**Ladegerät 23 m³**, Jg. 2011, 5 Messer, hydr. Rückladen, passt auf Aebi TP langer Radstand  
**Preis: Fr. 11'800.–**  
 Telefon 079 681 65 51  
[www.lomag.ch](http://www.lomag.ch)



**Aebi LD 42LX**  
**Vorführmodell**, Jg. 2015, 4 überlappende Förder-schwingen, 5-Rechen Pick-up 1.9m, Schneidvorrichtung für max. 19 Schneidstellen, hydr. Rückwand  
**Preis: auf Anfrage**  
 Telefon 033 748 87 00  
[www.riebenag.ch](http://www.riebenag.ch)



**Zweiachsmäher**  
*Faucheuses à deux essieux*



**Aebi TT 33**  
 28 PS, 20 km/h, hydr. Lenkung, FH, Radst. 1415 mm, revidiert, einsatzbereit  
**Preis: Fr. 14'850.–**  
 Telefon 071 385 12 64  
[www.kellerlandtechnik.ch](http://www.kellerlandtechnik.ch)



**Aebi TT 75**  
 1950 Std., Kabine, Heizung, Klima, ab Service + MFK  
**Preis: Fr. 44'500.–**  
 Telefon 079 955 24 78



**Reform Metrac 3003 S**  
 Jg. 1990, 3991 Std., ab Service, MFK bereit  
**Preis: Fr. 18'200.–**  
 Telefon 041 484 10 01  
[www.zihlmann-landmaschinen.ch](http://www.zihlmann-landmaschinen.ch)



**Reform Metrac 2003**  
 Jg. 1989, 2948 Std., 950 kg, sehr gepflegt, ab Service, MFK bereit  
**Preis: Fr. 16'800.–**  
 Telefon 041 484 10 01  
[www.zihlmann-landmaschinen.ch](http://www.zihlmann-landmaschinen.ch)



**Mehr Landtechnik AG**  
 Hergiswil b. Willisau – 041 979 14 24  
[www.mehrlandtechnik.ch](http://www.mehrlandtechnik.ch)

**Rindlisbacher AG**  
 Ihr Profi für die Landwirtschaft!  
 Schulhausstrasse 45 | [rindlisbacherag.ch](http://rindlisbacherag.ch)  
 4564 Obergerlafingen | Tel. 032 675 33 50

**caron**  
[caron-fahrzeugtechnik.ch](http://caron-fahrzeugtechnik.ch)

**Kondor**  
 www.kondor.ch  
**Wieseneggen**

Erkundigen Sie sich über die **Vorsaison-Rabatte** bei Ihrem Landmaschinen Händler

Eggwerkzeuge in Sphäroguss

Verkauf durch Ihren Kondor-Händler

**Hilfsmittel zur Verarbeitung von:**

- Obst
- Schnaps
- Wein
- Bag in Box

**Generatoren:**

- mit Zapfwellenantrieb
- mit Honda-Benzinmotor
- 230V und 400V

**Motormäher, Raupentransporter,**  
 Laubsauger, Motorhacken usw.:

**Salz- und Düngerstreuer:**

**Kronenberg**  
 Maschinen und Fahrzeuge AG

Menznauerstrasse 40, 6130 Willisau, Tel. 041 970 21 33  
 Fax 041 970 42 33, [www.h-kronenberg.ch](http://www.h-kronenberg.ch)  
 email: [h.kronenberg@bluewin.ch](mailto:h.kronenberg@bluewin.ch)  
[eshop.h-kronenberg.ch](http://eshop.h-kronenberg.ch)

**Traktoren**  
*Tracteurs*



**Claas Arion 650 mit Frontlader Quicke Q75**, Jg. 2013, 6838 Std., 178 PS, FZW, FH, DL-Bremse, Vorderachs- und Kabinenfederung  
**Preis: Fr. 65'000.-**  
Telefon 079 224 49 26



**Deutz-Fahr Agroplus 320**, Jg. 2013, 1850 Std., 78 PS, Powershuttle Wendegetriebe 40 km/h mit 3-fach Lastschaltung, top Zustand  
**Preis: Fr. 31'800.-**  
Telefon 079 681 65 51  
www.lomag.ch



**Deutz 6140 TTV**  
Jg. 2018, 1750 Std., 143 PS, 4/2 DW, Getr. stufenlos, FZW, FH, DL-Bremse, gefederte Vorderachse, Load Sensing inkl. Power Beyond, DR vo.+hi., Klima  
**Preis: Fr. 92'000.-**  
Kontakt: Christian Walder  
Telefon 052 631 19 30  
www.gvs-agrar.ch

**Bühner 6105**  
im Mst. 1/32

Limitiert auf 250 Stk.  
**www.powertrac.ch**



**Claas Arion 550 CMATIC CIS+, Demo**, Jg. 2019, 40 Std., 163 PS, 6 DW, FZW, FH, DL-Bremse inkl. hydr. 1-Leiter-Bremse, Getriebe stufenlos, gefederte Vorderachse  
**Preis: Fr. 142'600.-**  
B. Burgherr 076 506 83 93  
www.kunz-landtechnik.ch



**Deutz-Fahr Agroplus 70**  
Jg. 1998, 6200 Std., 70 PS, neue Bereifung vo., Doppelläder hi., ab Service + MFK  
**Preis: Fr. 21'000.-**  
Telefon 041 484 10 01  
www.zihlmann-landmaschinen.ch



**Deutz-Fahr 5090.4 D**  
Jg. 2018, 590 Std., 85 PS, 40 km/h, FH, Fronthubwerk, FZW, autom. Zugmaul, DR hi.+Beleuchtung, ab Service  
**Preis: auf Anfrage**  
Telefon 041 484 10 01  
www.zihlmann-landmaschinen.ch

**TRACTOTECH**

**Fahrersitze**  
**www.tractotech.ch**  
**071 667 08 22**



**OFFICINA VISINONI**  
Pedemonte - CH-7741 San Carlo  
Poschiavo - Svizzera  
+41 81 844 01 24 | officina@visinoni.ch

**KRALLEN-SPIKES BEST-GRIP ZUR SELBSTMONTAGE**

für **Auto, Jeep, ATV**  
**Motorräder, Mountainbike**  
**Traktoren, Raupen**  
**Baumaschinen**  
**Schuhzeug für Pferde**  
**Schuhe und mehr!**

Service • Zuverlässigkeit • Höflichkeit  
**www.visinoni.ch**



**SERIE 5105 / 5115 / 5125.**

- Klimaanlage ✓
  - Fronthydraulik mit Zapfwelle ✓
  - gefederte Vorderachse ✓
  - Druckluft-Anhängerbremse ✓
- z.B.: 5115 für Sie CHF 79'900.-\*

**Der komfortable Alleskönner:**

Serie 5105 / 5115 / 5125 mit vielen Ausstattungsvarianten. Überzeugen Sie sich bei einer Probefahrt selbst oder lassen Sie sich Ihre individuelle Konfiguration von Ihrem Deutz-Fahr Händler zusammenstellen.

\*Alle Preise inkl. 7.7 % MwSt. Nicht mit anderen Aktionen kombinierbar. Angebotspreis gültig bis 30.11.2020. Unverbindliche Preisempfehlung. Solange der Vorrat reicht.

- Leistung von 110 bis 126 PS mit Deutz Motor
- 30 + 30 PowerShuttle Getriebe mit 3-fach Lastschaltung und 40 km/h ECO
- 4-fach Heckzapfwelle 540/540 ECO/1000/1000ECO
- Originale 4-Rad Ölbadbremse
- geräumige Komfortkabine mit HSB-Federung
- Bereifung: 480/65R24 - 540/65R34



## Eggers-Dynamometer

Europas Nr. 1 in der Leistungsmessung

**Bäurle Agrotechnik GmbH**

Barzingergasse 4, 8240 Thayngen  
 Telefon: +41 52 649 35 13  
 +41 79 478 85 66  
[www.baeurle.ch](http://www.baeurle.ch), [info@baeurle.ch](mailto:info@baeurle.ch)

**Zylinderschleifwerk  
 Motor-, Einspritzpumpen-  
 und Düsen-Revisionen**

**göti**  
 Motoren GmbH  
[www.goetii-motoren.ch](http://www.goetii-motoren.ch)  
 Burgstrasse 106a, 9013 St. Gallen  
 079 697 36 18 / 071 277 27 17



**Fendt 828 S4 Profi Plus 1**  
 année 2015, 2830 h, 280 cv,  
 5 DE ar. + 2 DE av., PDF av.,  
 relevage av., freins à air  
 UE + Duomatic, 3ème point  
 ar. hydr., Power Beyond,  
 pompe hydr. 205l/min, cro-  
 chet K80, service effectué  
**Prix: Fr. 160'000.-**  
 Contact: Gaëtan Lavanchy  
 Téléphone 079 638 22 39  
[www.gvs-agrar.ch](http://www.gvs-agrar.ch)



**Fiat 55-66**  
 Pflgetraktor, Jg. 1988,  
 4854 Std., 55 PS, 30 km/h,  
 2 DW, MFK 02/2020  
**Preis: Fr. 10'900.-**  
 Telefon 031 879 57 57  
[www.baumi.com](http://www.baumi.com)



**Hürlimann XA 86**  
 Jg. 2008, 3940 Std., 65 PS,  
 Allrad, FZW, FH, Klima,  
 Luftsitz, ab Service + MFK  
**Preis: Fr. 29'800.-**  
 Telefon 062 897 14 66  
[www.odermatt-lm.ch](http://www.odermatt-lm.ch)



**Hürlimann XB 908**  
 Jg. 2001, 2150 Std., 80 PS,  
 FZW, FH, top Zustand  
**Preis: Fr. 29'800.-**  
 Telefon 079 681 65 51  
[www.lomag.ch](http://www.lomag.ch)



**Deutz 6140 TTV**  
 année 2018, 1750 h, 143 cv,  
 4/2 DE, boîte continu, PDF  
 av., rel. av., freins à air, ca-  
 bine + pont av. suspendus,  
 Load Sensing incl. Power  
 Beyond, jumelage av.+ar.  
**Prix: Fr. 92'000.-**  
 Contact: Manuel Amstutz  
 Téléphone 079 515 37 04  
[www.gvs-agrar.ch](http://www.gvs-agrar.ch)



**Fendt 828 Vario**  
 Jg. 2014, 4800 Std., Motor  
 neu, Top-Zustand  
**Preis: Fr. 99'000.-**  
 Telefon +49 (0) 170 8164809

**Mehr Sicherheit  
 und Komfort**



Servo- und hydrostatische  
 Lenkungen für FIAT-Traktoren  
 und viele andere Marken

**TRACTOTECH**  
 8274 Tägerwilten · 071 667 08 22  
[www.tractotech.ch](http://www.tractotech.ch)



**Fendt 828 S4 Profi Plus 1**  
 Jg. 2015, 2830 Std., 280 PS,  
 Getr. stufenlos, 5 DW Heck  
 + 2 DW Front, FH, DL EU +  
 Duomatic, Heck Oberlen-  
 ker Hydr., K80 Untenan-  
 hängung, Power Beyond,  
 Hydr.pumpe 205l/min, ab  
 Service  
**Preis: Fr. 160'000.-**  
 Kontakt: Michael Kern  
 Telefon 079 109 36 87  
[www.gvs-agrar.ch](http://www.gvs-agrar.ch)

**EGLILANDMASCHINENAG**  
 Land- & Kommunalmaschinen  
 Rasenmäher & Traktoren  
 8154 Oberglatt, Tel. 044 850 28 67, Fax 044 850 30 85  
 E-Mail: [egli.landmaschinen@vtxmail.ch](mailto:egli.landmaschinen@vtxmail.ch)

**JOHN DEERE-Service**



## MOLTEC

**Ersatzteile für Achsen und Getriebe**  
 Wir sind der Ansprechpartner für den Fachhandel





**CARRARO**  
 Autorisierter Händler  
 für Ersatzteile

**MOLTEC AG**  
 Industriestrasse 37  
 3178 Böisingen  
 Fon 031 740 740 0  
 Fax 031 740 740 9  
[info@moltec.ch](mailto:info@moltec.ch)  
[www.moltec.ch](http://www.moltec.ch)



**John Deere 6920**  
 année 2002, 4600 h, 150 cv,  
 3 DE, boîte 4 rapports sous  
 charge, PDF av., rel. av.,  
 pont av. suspendu, cabine  
 suspendue hydr., bon état  
**Prix: Fr. 58'000.-**  
 Contact: Manuel Amstutz  
 Téléphone 079 515 37 04  
[www.gvs-agrar.ch](http://www.gvs-agrar.ch)



**John Deere 7830**  
 Jg. 2010, 5600 Std., 205 PS,  
 FH, DL-Bremse, Vorder-  
 achsfederung, Getriebe  
 5 Gruppen 4 Lastschalt-  
 stufen  
**Preis: Fr. 75'000.-**  
 Telefon 079 224 49 26

**eggerpartner**  
[www.egger-partner.ch](http://www.egger-partner.ch)



**Kubota M135 GX-S**  
 Jg. 2013, 1700 Std., 140 PS,  
 40 km/h, LS-Getriebe,  
 Allrad, Powershuttle, EHR,  
 gefed. Vorderachse, inkl.  
 Kubota Frontlader Euro 8,  
 Anhängervorrichtung  
 Scharmüller + Automat  
**Preis: Fr. 64'900.-**  
 Telefon 071 918 80 20  
[www.adbachmannag.ch](http://www.adbachmannag.ch)



**Orange  
 Agripower  
 mit 5 Jahren  
 Garantie.**



Praxistest mit Bravour bestanden: Ich brauche auf meinem  
 Betrieb einen kräftigen, zuverlässigen und wendigen Traktor,  
 mit dem ich alle Anbaugeräte effizient einsetzen kann.

Daniel Habegger, Zelglihof,  
 5506 Mägenwil AG.

**For Earth, For Life**  
 Kubota

Kubota Generalvertretung  
**AD. BACHMANN AG**  
 Wilerstrasse 16  
 9554 Tägerchen TG  
 Telefon 071 918 80 20  
[www.adbachmannag.ch](http://www.adbachmannag.ch)



Lindner Lintrac 130

Lindner Lintrac 90

Lindner Lintrac 95 LS

Lindner Lintrac 75 LS

## Machen Sie den Schritt in die Zukunft

Kommen Sie vorbei für eine Probefahrt mit unseren Lindner Traktoren Modellen mit Lastschaltung oder stufenlos, 4-Radlenkung, neuester Perkins Motor von 76 PS bis 136 PS.

**Sebastian Müller AG, Traktoren und Transporter**  
Bohler 5, 6221 Rickenbach LU, Tel. 041 932 03 21

Infos zu Lindner Traktoren unter:  
[www.sebastian-mueller-ag.ch](http://www.sebastian-mueller-ag.ch)



## WEIHNACHTEN MIT NEW HOLLAND



Ob T5, T6 oder T7 – New Holland lässt keine Wünsche offen! Auf allen Traktoren profitieren Sie jetzt von der einmaligen Weihnachtsaktion mit der einmaligen Cash-Back-Rückvergütung von bis zu Fr. 5000.–.

**Profitieren Sie jetzt!**



**1,25% Leasing**  
bei 36, 48 oder 60 Monaten\*  
**Cash-Back 5000.–\***  
bis zu

Wenden Sie sich direkt an unsere Gebietsverkaufsleiter:

Hans Lüthi: 079 651 47 34

Urs Lötscher: 075 432 96 73

Marco Brunner: 079 512 12 13

\* Gültig bis 24.12.2020 auf Lagertraktoren solange Vorrat / unverbindliche Preisempfehlung



[www.new-holland-center.ch](http://www.new-holland-center.ch)



**Kubota M5111 DTHQ**  
 Demo, 180 Std., 113 PS,  
 Getriebe 36/36, Parklock,  
 Klima, Luftsitz, FZW,  
 FL-Hydraulik vorbereitet,  
 Fronthubwerk u. FDW mit  
 Kreuzhebelbedienung  
**Preis: auf Anfrage**



Telefon 026 419 90 00  
 www.rappoag.ch



**Landini 7-145**  
 Jg. 2010, 2760 Std., 156 PS,  
 4 DW, Getriebe mit 8 Power-  
 shift/4 Stufen robotisiert,  
 Vorderachsfederung  
**Preis: Fr. 62'000.-**  
 Telefon 079 268 42 36



**Massey Ferguson**  
**3709 AL**, Jg. 2020, 9 Std.,  
 95 PS, 4 DW, FZW, FH,  
 DL-Anlage, Getriebe mit  
 Halbgang + Kupplungs-  
 funktion am Ganghebel,  
 Multifunktionsjoystick  
**Preis: auf Anfrage**  
 Telefon 061 975 86 86  
 www.regio-center.ch

**BUCHER**  
 landtechnik  
 www.bucherlandtechnik.ch



**DER GANZ NEUE X7.624 VT-DRIVE.**  
**DIE HERAUSFORDERUNG, SICH SELBST ZU ÜBERTREFFEN.**

*IHRE HANDLER IN DER DEUTSCHSCHWEIZ: 8634 HOMBRECHTIKON, FELIX EBERHARD - 6314 UNTERÄGERI, GRAB  
 ALOÏS - 3257 GROSSAFFOLTERN, GROSSENbacher LANDTECHNIK GMBH - 8427 RORBAS, KLE AG - 3210  
 KERZERS, TRIBOLET ANDRÉ - 8242 BIBERN, ZIEGLER FORSTDienst & REPARATURSERVICE*



www.stauffer-cie.ch | info@stauffer-cie.ch

Verkaufsberater: Jakob Fitze : 079 224 49 26  
 Marco Kunz: 079 268 42 36



**Massey Ferguson**  
**4709 Global**, Jg. 2020,  
 5 Std., 95 PS, 3 DW,  
 Druckluft- u. 1-Leiter Hydr.-  
 Bremsanlage, Getriebe  
 40 km/h mit Powershuttle  
**Preis: auf Anfrage**  
 Telefon 061 975 86 86  
 www.regio-center.ch



**Massey Ferguson**  
**5709 Global Dyna4, Demo**,  
 Jg. 2018, 10 Std., Allrad,  
 Power Shuttle Wendetr.  
 16/16 mit 4 LS-Stufen, OC  
 Hydr. 98l/min; a.W. FH+FZW  
**Preis: Fr. 74'000.-**  
 Telefon 062 897 14 66  
 www.odermatt-lm.ch



**Massey Ferguson**  
**5713 Dyna 6, Vorführmod.**,  
 Jg. 2018, 490 Std., 130 PS,  
 FZW, FH, 4 el. Steuerventile,  
 LS Pumpe 110l, DL-Anlage  
 Euro, Wendetr. mit 6 Last-  
 schaltstufen, 40 km/h, MFK  
**Preis: Fr. 112'800.-**  
 Telefon 062 897 14 66  
 www.odermatt-lm.ch



**New Holland L75**  
**Turbo**, Jg. 1996, 6550 Std.,  
 80 PS, 30 km/h, Allrad,  
 Powershuttle neu revidiert,  
 3 DW, FZW, FH mit  
 hydr. Entlastung  
**Preis: Fr. 29'500.-**  
 Telefon 031 879 57 57  
 www.baumi.com



**New Holland T 5070**  
*année 2015, 2000 h, 112 cv,*  
*4 DE, Powershuttle, PDF*  
*av., rel. av., 3<sup>ème</sup> point hydr.,*  
*crochet autom., chargeur*  
*frontal (Stoll Profi Line*  
*FZ 20) + relevage av. com-*  
*mandes comfort*  
**Prix: Fr. 70'500.-**  
 Téléphone 052 649 40 37  
 www.gvs-agrar.ch



**New Holland T5.105 DC**  
 Jg. 2013, 1415 Std., 105 PS,  
 Power Shuttle, DL-Bremse  
 CH/EU, 1-Leiter-Anhänger-  
 bremsen, FL-Konsole Quicke  
 mit elektr. Joysticksteuerung,  
 ab Service  
**Preis: auf Anfrage**  
 Telefon 052 385 13 28  
 www.agrokeller.ch



**New Holland T5.115**  
**Electro Command**, Jg. 2014,  
 115 PS, 40 km/h, Turbo-  
 lader m. Ladeluftkühlung,  
 LS-Getriebe, Allrad, Power-  
 shuttle, EHR, FZW, FH  
**Preis: auf Anfrage**  
 Telefon 031 879 57 57  
 www.baumi.com



**New Holland T5.115 U**  
**Demo**, Jg. 2019, 250 Std.,  
 115 PS, FZW, FH, EHR,  
 Fronthubwerk inkl. Front-  
 geräteentlastung, 2 zus.  
 Bedienknöpfe EFH, autom.  
 Zugmaul, hydr. 1- und 2-Lei-  
 ter-Anhängerbremse, DR u.  
**Preis: auf Anfrage**  
 Telefon 081 413 26 44  
 www.hrlandmaschinen.ch



**New Holland T5.115**  
**Utility, Vorführmodell**,  
 Jg. 2019, 55 Std., 115 PS,  
 FZW, FH, EHR, Front-  
 hubwerk inkl. Geräteent-  
 lastung, 2 zus. Bedien-  
 knöpfe EFH, Sauermann  
 Anhängerbremse m. autom.  
 Zugmaul, hydr. 1- und  
 2-Leiter Anhängerbremse  
**Preis: Fr. 78'500.-**  
 Telefon 041 484 10 01  
 www.zihlmann-landmaschinen.ch



**New Holland T5.120 EC**  
**neu**, Jg. 2019, 120 PS, FZW,  
 FH, EHR, hydr. Oberlenker,  
 Zugmaul halbautom., zus.  
 4. Steuerventil m. el. Weiche  
**Preis: auf Anfrage**  
 Telefon 052 385 13 28  
 www.agrokeller.ch



**New Holland T6.165**  
**DCT, Demo**, mit Kabinen-  
 und Vorderachsfederung,  
 Fronthydraulik, Front-ZW  
**Preis: auf Anfrage**  
 www.maeder-ager.ch

**mäder**  
 Landmaschinen  
 Telefon 056 622 54 54  
 Natel 079 404 45 27

**B | A | B**  
 TECHNIK AG  
 www.bab-technik.ch

**F. KELLER TECHNIK AG**  
 Bau-, Land- und Kommunalmaschinen

Dorfstrasse 7 / 8489 Schalchen  
 052 395 13 28 / www.agrokeller.ch

**Rohrer**  
 reifenvorort.ch

**WISMER** LANDTECHNIK  
 www.wismerlandtechnik.ch

**hausheer & sidler**  
 landmaschinen ag  
 Hasentalstrasse 9 · 8934 Knorau



**New Holland TM165**  
Jg. 2001, 7790 Std., 165 PS, Allrad, 40 km/h, FZW, FH, DL-Anlage mit Duomatik, K80, ab Platz od. ab MFK  
**Preis: Fr. 28'000.-**  
Telefon 062 897 14 66  
www.odermatt-lm.ch



**Steyr 4105**  
Jg. 2018, 290 Std., 105 PS, Allrad, FZW, FH, 2 DW vo. 3 DW hi., hydr Anhängerbremse, hydr. Oberlenker  
**Preis: Fr. 72'000.-**  
Telefon 062 897 14 66  
www.odermatt-lm.ch

**Wende- und Mähtraktoren**  
*Tracteurs de fauche*



**A. Carraro Tigrone 5500**  
Jg. 1994, 6200 Std., 48 PS, starke 3-Punkt-Hydr. m. Entlastung, ab Service, neue Antriebswellen; Doppelbereifung mögl. (Aufpreis)  
**Preis: Fr. 12'500.-**  
Telefon 041 484 10 01  
www.zihlmann-landmaschinen.ch



**A. Carraro Tigretrac**  
8008 64 PS, Jg. 1995, 3840 Std., ab Service, MFK bereit  
**Preis: Fr. 18'800.-**  
Telefon 041 484 10 01  
www.zihlmann-landmaschinen.ch

**OFFICINA VISINONI**

OFFICINA VISINONI  
Pedemonte - CH-7741 San Carlo  
Poschiavo - Svizzera  
+41 81 844 01 24 | officina@visinoni.ch

**ANTIDERAPANTS BEST-GRIP OU MONTAGE FACILE**

**pour**  
Voiture, Jeep, ATV  
Motos, Mountainbike  
Tracteurs, Chenilles  
Machine de constructions  
Milieu équestre  
Chaussures  
et autres encore

Service • Fiabilité • Courtoisie

www.visinoni.ch



**Renault Temis 550 X**  
Jg. 2001, 3700 Std., 110 PS, 3 DW, FH, Klima, Frontlader Faucheux F200, sehr guter Zustand  
**Preis: Fr. 26'000.-**  
Telefon 052 319 18 84  
freitag-landmaschinen.ch



**Valtra A 74**  
380 Std., Klimaanlage, 3 DWS, Breitbereifung  
**Preis: Fr. 55'500.-**  
Telefon 041 932 03 21  
www.sebastian-mueller-ag.ch



**Same Explorer 110 MD**  
Swiss Limited Edition, Demo 2020  
**Preis: auf Anfrage**



Schmid + Mägert AG  
3713 Reichenbach  
M. Jungen 079 320 05 40  
U. Studer 079 706 95 09  
B. Gerber 079 706 48 28  
www.s-m.ch



**Valtra N 142 Direct**  
2300 Std., 150 PS, FH, FZ, Druckluftanlage, neu bereift, ab Service + MFK  
**Preis: auf Anfrage**  
Telefon 041 932 03 21  
www.sebastian-mueller-ag.ch

**STRUB**  
SWISS TRIBOLOGY  
www.strub-lube.ch

**paul forrer**  
www.paul-forrer.ch

**AKTION NIKI TRAC**

von 50 bis 280 PS Terrion  
**Fr. 100'000.-** (o.MST) PS 180

Mehrere Gebrauchstraktoren. Fendt, Fiat, Zetor und verschiedene Maschinen „Bio“, Pflüge, Decompactors, Grubber, Hackstriegel, etc...

**LOVOL von 16 bis 75 PS**

ab **15'000** (o.M.ST.)

**RAUS AG**

www.centrederoose.ch  
I.Z. Tuileries 11 CH-1754 Avry-Rosé

raus@bluewin.ch

079/477 52 63 026/470 43 43  
Autobahn NR 12 - Ausfahrt Nr. 6 : Matran, Richtung Payerne

**Rasentraktoren**  
*Tracteurs gazon*



**Kubota BX2350 HDW**  
Jg. 2016, FH, Adapter für FH und ZA-Mähwerk, Eco-tech Schneepflug 140 cm mit Kunststoffschürleiste  
**Preis: Fr. 18'900.-**  
Telefon 031 879 57 57  
www.baumi.com



**Kubota Sta 30**  
1829 Std., 30 PS, Heckhydr. + ZW, FH, 1 DW vo.+hi., Zwischenachssichelmäher Kubota 1.52 m, Heck-Grasaufnahme Sperber 1300l, Gebläse, Heckbeleuchtung  
**Preis: Fr. 19'500.-**  
Telefon 031 879 57 57  
www.baumi.com

LANDMASCHINEN / KLEINGERÄTE  
TRAKTOREN  
**ELMER**  
www.elmerservice.ch 055 244 24 18 8714 FELDRACH

**Hunziker Schneepflüge**  
www.hunziker-schneepfluege.ch  
5106 Veltheim  
info@hunziker-schneepfluege.ch  
Tel. 056 443 10 50

**hostettler motoren ag**  
shop.hma.ch

**LEU**

VOM GROSSEN LAGER BIS ZUR HOF-MONTAGE, PNEUHAUS LEU BRINGT'S - SEIT ÜBER 30 JAHREN!

IHR STARKER PARTNER FÜR REIFEN UND RÄDER ALLER ART

PNEUHAUS LEU AG | 6280 HOCHDORF | TEL. 041 910 03 10 | INFO@PNEUHAUSLEU.CH | PNEUHAUSLEU.CH

BKT Cultor G Mitas Kleber MICHELIN noken TYRES petlas TIANLI TRELLEBORG VREDESTEIN

**Räder und Pneus**

*Roues et pneus*



**Mitas Bereifungssatz**  
520/85 R42 + 460/85 R30  
Mitas AC85, mit Verstell-  
felgen (von Valtra T214D),  
Lochbild vo. 280 x 335 /  
10 x 20 // hi. 221 x 275 / 8 x 22  
**Preis: Fr. 4'000.-**  
Kontakt: Christian Walder  
Telefon 052 631 19 30  
www.gvs-agrar.ch

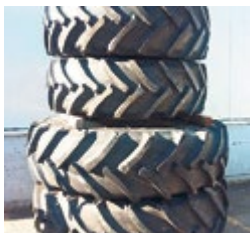

**Mitas Jeu de pneus**  
520/85 R42 + 460/85 R30 Mi-  
tas AC85, jantes variables  
(étaient montés sur Val-  
tra T214D), perçage avant  
280 x 335 / 10 x 20 // arrière  
221 x 275 / 8 x 22  
**Prix: Fr. 4'000.-**  
Contact: Manuel Amstutz  
Téléphone 079 515 37 04  
www.gvs-agrar.ch



**Ueli Baldinger GmbH**  
www.forst-landtechnik

Land- und Kommunaltechnik  
**SGG GmbH**  
Sport- Golf- Gartenanlagen  
Tel. 052 / 397 16 00  
info@sgg-gmbh.ch

**SILENT AG**  
www.silentag.ch

**Feld- und Strassenpflege**

*Entretien de terrains et routes*

**Mulchgeräte**

*Déshiqueuses*



**Kuhn VKM 280**  
Arb.br. 2.8 m, mit Seiten-  
verschiebung, Heckanbau  
Kat. 2, guter Zustand,  
ab Service  
**Preis: Fr. 3'950.-**  
Telefon 033 748 87 00  
www.riebenag.ch



**Kverneland FRD 280 neu**, Jg. 2019, Front-/Heck-  
anbau, Arb.br. 2.8 m, Transp.  
br. 3 m, 36 Hammerschlegel,  
bis 160 PS, hydr. Seiten-  
schub, Tiefenführungs-  
walze Ø 245 mm, ab Lager  
**Preis: Fr. 9'100.-**  
Telefon 062 871 13 57  
www.schweizer-eiken.ch



**Oehler OL 260 K Schlegelmulcher**, Jg. 2017,  
882 kg, Arb.br. 2.6 m, hydr.  
Seitenverstellung, Rotor-Ø  
193 mm, Wandstärke 6 mm,  
Stützwalze Ø 168 mm, 24  
Hammerwerkzeuge, emp-  
fohlene Leistung 70–130 PS  
**Preis: Fr. 8'600.-**  
**Vorfühmulcher: Fr. 7'700.-**  
Telefon 061 985 86 66  
www.voellminag.ch

**Pflegen Sie Flächen!**



**Seppi M. STARSOIL**,  
Arb.br. 225 cm, ab 150 PS,  
Gew. 3.3 t, Getriebesteue-  
rung ADAM, Occasions-  
maschine mit neuem Rotor  
**Preis: Fr. 50'000.- inkl. MwSt.**



**Seppi M. SMO-avs 225**,  
Arb.br. 2.25 m, Seiten-  
ausladung rechts hydr.,  
Gelenkwelle Weitwinkel  
beidseitig  
**Preis: Fr. 10'900.- inkl. MwSt.**



**Seppi M. Böschungsmulcher SAV 150**, Arb.br.  
150 cm, perfekte Arbeit zur  
Pflege von Böschungen  
jeder Art, Occasions-  
maschine, Jg. 2015  
**Preis: Fr. 12'500.- inkl. MwSt.**

**Div. weitere Maschinen an Lager zu attraktiven Konditionen!**  
Verlangen Sie die unver-  
bindliche Dokumentation!  
Verkauf und Lieferung  
über den Fachhandel.

Agro-Technik Zulliger GmbH  
Import Seppi M.  
Bernstrasse 13c  
6152 Hüswil  
Telefon 062 927 60 05  
www.agrotechnikzulliger.ch

**jakob hofer**  
www.jakobhoferag.ch

**EMS**  
Ersatzteil- und Maschinen-Service AG  
www.ems-grosswangen.ch

**Böschungsmäher**

*Épareuses*



**Timan Hangmäher funkferngesteuert**, Jg. 2018,  
ca. 155 Std., 14 PS, Raupen-  
fahrwerk hydr., Schlegel-  
mäher 75 cm breit mit  
32 Y-Messern auf Zentral-  
welle, Arbeitsneigung alle  
Richtungen 50°, 345 kg  
**Preis: Fr. 28'500.- ab Platz**  
Telefon 071 918 80 20  
www.adbachmannag.ch

**Wieseneggen**

*Herses à prairie*



**Carré Prairial**  
Jg. 2014, Arb.br. 3 m,  
**Wiesenstriegel** Abstand  
25 cm, mit **Sägerät APV**,  
Beleuchtung  
**Preis: Fr. 12'500.-**  
Telefon 031 879 57 57  
www.baumi.com



**Saphir herse à prairie GS 603** avec épandeur de  
graines pneum. DrillStar  
300E, de démonstration, 12 patins,  
éclairage, jauge de rem-  
plissage  
**Prix: Fr. 15'360.-**  
Contact: Rémy Vaucher  
Téléphone 078 770 23 20  
www.agrar-landtechnik.ch

**VDR**  
Verschleisssteil-Discount Ruh  
www.vdruh.ch

Wir leben Landwirtschaft!  
**AT AGRAR-TECHNIK**  
www.agrar-technik.ch

**steck ag bigenthal**  
Maschinencenter  
3513 Bigenthal · Tel. 031 705 10 10  
www.steckag.ch

**Mulchen im steilen, unwegsamem Gelände???**

„Wir haben die Lösung“

Mit der ferngesteuerten Mähraupe, MR600 von Menke, ist dies kein Problem mehr.

Hangneigungen bis 60° können mit dem 1,5 Meter breiten Mulcher bearbeitet werden. Die Raupe ist mit einem Hatzdiesel Common-Rail Motor ausgerüstet und erfüllt als Erste die Abgasnorm Tier 4 final. Das hydraulisch ausfahrbare Gummikettenlaufwerk sorgt für ein sicheres und schonendes Arbeiten am Hang oder auf ebenen Flächen.



**AGRO SERVICE DÜTSCHLER**

Michael Dütschler // cholauweg 1, 9476 weite  
0041 79 476 11 76 // 0041 79 634 39 67 // duetschler@hotmail.com



## TOP IN PREIS UND LEISTUNG

- Schneeschilder ■ Ballengreif-/Transportgeräte ■ Staplergabeln
- Heckschaufeln ■ Kehrmaschinen
- Anbaugeräte & Adapter für alle Lader ■ Frontgewichte
- Ballenauflöser ■ Silage-/Dungschaufeln ■ usw.

Serco Deals online verfügbar unter [sercolandtechnik.ch](http://sercolandtechnik.ch)



Serco Landtechnik AG  
4538 Oberbipp  
[sercolandtechnik.ch](http://sercolandtechnik.ch)

Jetzt bei Ihrem Händler in der Region oder bei

- Wilhelm Enz Ostschweiz 079 903 31 83
- Patrick Müller Mittelland 079 266 46 72
- Thibaud Anthierens Suisse romande 079 622 83 82



**Saphir Perfekt S4 8m Ausstellmasch.**, Jg. 2020, Anbaubock Kat. II, hydr. Klappung m. Verriegelung, Gusssterne 26 mm Materialstärke, Eggennetze 14 mm Rundstahl, 4 Reihen S-Gusssternelemente, Kennfixx Hydraulikkuppler; Option: Einsägerät  
**Preis: Fr. 5'900.-**  
B. Burgherr 076 506 83 93  
[www.kunz-landtechnik.ch](http://www.kunz-landtechnik.ch)



**Zaugg G33/280 35°**  
Jg. 2011, nur 5 Saisons gebraucht, neue Schürfleiste, Laufräder, Randsteinabweiser, Leitplankenschutz, Balkenlicht  
**Preis: Fr. 10'500.-**  
Telefon 079 747 77 09

### Schneefräsen

Fraises à neige



**Peter / Unimog**  
Mercedes Unimog Grundmaschine mit Zaugg Schneeschleuder (Jg. 2009), guter Zustand  
**Preis: Fr. 20'000.- ab Platz**  
Telefon 081 332 28 58

### Schneepflüge

Lames à neige



**Boschung Typ MF3,3**  
4-teilig mit Klemmfix, Rollen, Beleuchtung, 650 kg, Top-Zustand  
**Preis: auf Anfrage**  
Telefon 062 398 22 17



**Rapid Casea Demo**, 110 Std., stufenloser Fahrtrieb, aktive Holmenlenkung, werkzeugloses Schnellwechselsystem, Zero-Turn-Funktion für Wendung an Ort, Schneeschild, Besen  
**Preis: Fr. 9'990.-**  
Telefon 081 413 26 44  
[www.hrlandmaschinen.ch](http://www.hrlandmaschinen.ch)



**Springer SPC 2701 neu**, 490 kg, Arb.br. 2.7 m, verstellbare Gleitschuhe, hydr. Schwenkeinrichtung mit Schockventil, 3-Punkt-Anbau Kat. 1+2 mit Pendel- und Niveaueausgleich  
**Preis: Fr. 6'250.-**  
Telefon 079 752 77 81  
[www.mehrlandtechnik.ch](http://www.mehrlandtechnik.ch)

**Keller**  
[www.keller-technik.ch](http://www.keller-technik.ch)

### Salzstreuer

Semoirs à sel



**Boschung Junior II** gezogen, Jg. 1996, 100 Std., GG 2770 kg, 1 m<sup>3</sup>, mech. i.O.  
**Preis: Fr. 1'000.- ab Platz**  
Telefon 041 850 15 33  
[www.knuesel-sepp.ch](http://www.knuesel-sepp.ch)



**Bucher Salzstreuer**  
Antrieb mit Eigenmotor Honda, Aufbau passend auf Pick-up oder Lieferwagen, sehr guter Zustand  
**Preis: Fr. 3'500.-**  
Telefon 079 201 84 64

### Kehrmaschinen

Balayeuses



**Tuchel Sweep Plus** Seitenbesen re., 120 cm, hydr. Entleerung + Antrieb  
**Preis: Fr. 5'800.-**  
Telefon 031 879 57 57  
[www.baumi.com](http://www.baumi.com)

**Kronenberg**  
Maschinen und Fahrzeuge AG  
[www.h-kronenberg.ch](http://www.h-kronenberg.ch)

[www.powertrac.ch](http://www.powertrac.ch)

**Kuriger Landmaschinen AG**  
Landmaschinen- und Traktorenwerkstatt  
8847 Egg · Tel. 055 412 22 44  
[info@kuriger-landmaschinen.ch](mailto:info@kuriger-landmaschinen.ch)

**Unsere Schneepflüge für fast jedes Räumfahrzeug von klein 150 cm, 170 kg. BIS GROSS 400 CM, 1450 KG.**

**Hunziker**  
Tel. +41 56 443 10 50  
[info.hunziker-schneepfluege.ch](http://info.hunziker-schneepfluege.ch) [www.hunziker-schneepfluege.ch](http://www.hunziker-schneepfluege.ch)

**SaMASZ Vario-Schneepflug**  
Für Profis

**SaMASZ PSV 271**  
– Anbau: Drei-Punkt Kat. I/II / Kat. II Kuppeldreieck Kat. I  
– viele weitere Grössen erhältlich  
– Gummi-/Hardox-Schürfleisten  
– LED-Positionsleuchten  
– Auffahrsicherung

ab Fr. 4'644.- inkl. MwSt.

Erismann AG Hans Sandmeier Boniswilerstr. 16 5707 Seengen Telefon 062 777 18 71 [www.erismann-seengen.ch](http://www.erismann-seengen.ch) Erismann AG Seengen Forst- und Landmaschinen

[www.100landtechnik.ch](http://www.100landtechnik.ch)



**ADLER**  
ARBEITSMASCHINEN

**SALZSTREUER ST-E**  
120 und 200 Liter

**KABEL war GESTERN:**  
Jetzt serienmässig mit Smartphone-Steuerung

Optional: geschwindigkeitsabhängige Mengenregulierung über GPS

**EMS** Ersatzteil- und Maschinen-Service AG  
Land-, Forst- und Kommunaltechnik  
CH-6022 Grosswangen  
Tel. 041 980 59 60  
Fax 041 980 59 50  
www.ems-grosswangen.ch



www.felco.ch



**W. Ziörjen**

Sagistrasse 5 3775 Lenk

Landmaschinen  
Hofeinrichtungen  
Wasserbau

Tel. 033 733 15 85  
Natel 079 656 89 13  
info@landmaschinen-zioerjen.ch  
www.landmaschinen-zioerjen.ch



**HOLZKNECHT**  
Neu 5,5 - 8,5 Tonnen

Seiltrommel in Fahrtrichtung

- ✓ Seilwickelarm
- ✓ saubere Seilspulung
- ✓ mit hydr. Seilausstoss
- ✓ mit Funksteuerung usw.
- ✓ Kipp Stop System

**TOP Neuheit**

Jetzt zum Sonderpreis! Verlangen Sie ihr Angebot

www.landmaschinenimport.ch – Tel. 081 785 22 55

**Forsttechnik**

Technique forestière

**Seilwinden**

Treuil



**Holzspalter und Brennholzfräsen**

Fendeuses à bois et broyeur



**Pfanzelt Getriebewinden**  
Komplettausstattung, GW, Seil, Funksteuerung, Seilführung m. Seilbremse, Seilausstoss, Modelle 5-10t  
Preise: ab Fr. 8'250.-  
**JETZT PROFITIEREN: Optionen-Rabatt bis Fr. 2'150.-**

**GEBR. rappo AG**  
Land- und Forsttechnik  
Telefon 026 419 90 00  
www.rappoag.ch



**AMR VMRS 17t**  
neu, Jg. 2018, 470 kg, auf Anhänger 10 PS, 115 cm Öffnungsweite, Doppelpumpe, hydr. Stammheber, Kreuzspaltkeil  
Preis: Fr. 5'800.-  
Telefon 041 620 44 64  
www.BAB-Technik.ch

**JAK Fällgreifer / Grappin d'abattage**  
Qualität aus Finnland / Qualité finlandaise



Für Bagger, Forstkrane, Lader / pour pelles, grues forestières, chargeuses

**BCTECH** www.bc-tech.ch  
Maschinen und Ersatzteile GmbH  
Telefon 062 891 00 74



www.bul.ch



**Ihr Forstspezialist Ueli Baldinger GmbH**

**Tajfun Seilwinden**  
mit Seilausstoss & Seileinlaufbremse  
Die Meistgekauften!

**Neuheit**

**automatisierte Kreissäge**  
20 - 50 cm automatisch Holz schneiden

**Lancman Holzspalter**  
stehend / liegend mit Fahrwerk

**Forest Master**  
leistungsstarke Krane bis 8,2 m

Vogelsangstrasse 471  
5426 Lengnau  
T: 0 79 423 14 19  
info@forst-landtechnik.ch  
www.forst-landtechnik.ch



**---TRYGG---**



**TRYGG Schneeketten**  
Ab Lager lieferbar!



**GROWI**

**Fankhauser AG**  
www.fankhauser-gondiswil.ch



Landmaschinen und Service  
4955 Gondiswil Tel. 062 962 30 30



**Rückewagen und Forstkrane**

Remorques et grues forestières



**Tajfun EGV 65 AHK**  
Jg. 2020, 540 kg, el.-hydr. Bedienung, eigene Ölversorgung, DWH-Seil 6 F-V 12 mm / 90 m, rechn. Bruchkraft 17.344 kg, Seileinlaufrolle unten, Anhängerkuppl., Schutzgitter, GS-geprüft, GW, hydr. Seilausstoss mit Endschalter + stufenloser Geschwindigkeitseinst.  
**Preis: Fr. 9'800.-**  
Telefon 062 785 25 05  
www.kunz-landtechnik.ch

**Pfanzelt Rückeanhänger**  
Baureihen 6–19t GGW  
**Forstkrane**, 4–12t/m, viele Optionen (Funk, Antrieb, Kippbrücke, Astwannen, Ballenbrücke, Hochsitz, ...)  
**Preise: auf Anfrage**  
**JETZT PROFITIEREN:**  
Optionen-Rabatt bis Fr. 4'300.-



Telefon 026 419 90 00  
www.rappoag.ch



**Hardox-Forststrecken**



ab 1899.-

- effizientes aufräumen
- Länge: 1500mm
- Breite: 300mm



071 930 00 28 info@lamperswil.ch

**Forstgeräte für Profi-Verarbeitung**



**Völlmin Landtechnik AG**  
4466 Ormalingen BL - Tel 061 985 86 66

**FELCO**  
SWISS+MADE

Swiss Precision. Made to Last.



Ø 35 mm

**FELCO 812**  
Ergonomisch und vielseitig einsetzbar

FELCO SA - Marché Suisse  
2206 Les Geneveys-sur-Coffrane  
T. 032 737 18 80 - www.felco.ch

**Erismann AG Seengen**  
Forst- und Landmaschinen  
Telefon 062 777 18 71 | www.erismann-seengen.ch



Diverses

Divers

Stellenmarkt

Offres d'emplois



www.wytor.ch



www.tkctec.ch



www.geba.ch / 041 449 50 50



www.moser-stalleinrichtungen.ch



Zur Unterstützung unseres Teams suchen wir einen qualifizierten und engagierten

**Land- oder Baumaschinenmechaniker EFZ 100%**

Es wartet eine sehr interessante und vielseitige Arbeitsstelle in einem jungen, motivierten Team auf Sie. Wir bieten Ihnen eine moderne, sehr gut eingerichtete Werkstatt, attraktive Anstellungsbedingungen und Weiterbildungsmöglichkeiten. Für mehr Informationen sind wir gerne für Sie da.



Aggeler AG - Amriswilerstr. 49 - 9314 Steinebrunn  
 email@aggeler.ch - 071 477 28 28 - www.aggeler.ch



Die Firma GRANIT PARTS ist ein schweizweit bedeutendes Handelsunternehmen im Bereich von Ersatzteilen und Zubehör für die Branchen Land- und Baumaschinen, Kleingeräte-Fachhändler und mechanische Werkstätten aus sonstigen Branchen. Im Auftrag der GRANIT PARTS AG suchen wir in Kleinandelfingen per sofort oder nach Vereinbarung eine/n

**landmaschinenmechaniker für den verkauf innendienst (m/w) 100%**

**Diese Aufgaben erwarten dich:**

- Bearbeitung von technischen Anfragen
- Kundenberatung und Verkauf in Deutsch und Französisch
- Reklamations-Bearbeitung
- Technischer Support
- Auftragsabwicklung und Disposition

**Das bringst du mit:**

- Landmaschinen- oder Baumaschinenmechaniker EFZ
- Organisierte und prozessorientierte Persönlichkeit
- Sehr gute Deutschkenntnisse, sehr gute Französischkenntnisse, Italienisch von Vorteil
- Affinität zur Landwirtschaft
- Speditiv und exakte Arbeitsweise

Wir bieten Dir eine interessante Stelle an, die es Dir ermöglicht, Deine Kenntnisse und Fähigkeiten weiterzuentwickeln, sowie die Anstellungsbedingungen und Sozialleistungen, die den Anforderungen der Stelle entsprechen.

Interessiert? Wage die Veränderung, wage eine neue Herausforderung, wage dich zu bewerben! Ich freue mich auf deine kompletten Bewerbungsunterlagen per E-Mail an gianni.direnzo@randstad.ch. Bei Fragen erreichst du mich unter 058 201 44 00.



human forward.



Als Odermatt Landmaschinen AG sind wir seit über 38 Jahren in der Region Hunzenschwil zuhause. Wir vertreiben die Produkte von FENDT, Massey Ferguson, VALTRA und Krone. Zudem sind wir Importeur von STORTI Futtermischwagen, welchen wir schweizweit vertreiben.

Für unsere gut eingerichtete Werkstatt suchen wir per sofort oder nach Vereinbarung einen engagierten

**Stv. Werkstattdirektor Landmaschinenmechaniker (m/w)**

**Ihre Aufgaben**

- Sie arbeiten aktiv in der Werkstatt und tragen Mitverantwortung für die Koordination und Planung der Werkstattarbeiten.
- Bei Abwesenheit des Werkstattdirektors sind Sie für den reibungslosen Ablauf sowie für die qualitative und termingerechte Ausführung der Aufträge verantwortlich.
- Sie sind zuständig für den technischen Kundendienst Traktoren und Landmaschinen.
- Sie sind verantwortlich für die Lehrlingsausbildung von unseren jungen motivierten Lernenden.

**Ihr Profil**

- Sie verfügen über eine abgeschlossene Ausbildung als Land- oder Baumaschinenmechaniker und vorzugsweise über eine Weiterbildung zum Werkstattdirektor.
- Sie bringen Berufserfahrung mit und mit Ihrem Einsatzwillen, Ihrem Organisationstalent und Ihrer Leistungsbereitschaft verstehen Sie es, ein Team zu begeistern und einen Erfolgsbeitrag zu leisten.

**Was bieten wir Ihnen?**

In einem spannenden Umfeld bieten wir Ihnen eine abwechslungsreiche und verantwortungsvolle Tätigkeit. Zudem profitieren Sie von umfassenden Produkteschulungen und Weiterbildungen.

**Fühlen Sie sich angesprochen?**

Dann freuen wir uns, Sie kennen zu lernen. Für weitere Fragen steht Ihnen Urs Bögli gerne zur Verfügung (Tel 062 897 11 14) Ihre Unterlagen senden Sie an urs.boegli@odermatt-lm.ch

Odermatt Landmaschinen AG  
 Bahnhofstrasse 29  
 5502 Hunzenschwil

www.odermatt-lm.ch



Zusatzeinkommen erwünscht?

Seit 1969 vertreiben wir natürliche Produkte zur nachhaltigen Bodenverbesserung. Unser Ziel ist es, Qualitäts-Grundfutter auf ökologische Weise kostengünstig zu produzieren.  
**Für die Betreuung unserer Kunden suchen wir einen initiativen Mitarbeiter für die Region Westschweiz** (französisch und deutsch sprechend). Verfügen Sie über Erfahrung in der Landwirtschaft? Dann freuen wir uns über Ihre Kontaktaufnahme.

Wytor AG      Tel. +41 (0)55 266 19 11  
 Diezikonerstrasse 10      www.wytor.ch  
 8637 Laupen ZH      info@wytor.ch



**Zu verkaufen: Vorfuhr und Occasion**



Deutz 6165 TTV, FZ, FH  
 Deutz 6140 TTV, FZ, FH  
 Deutz 5090 D, 85 PS Ecoline (wie Agroplus)  
 Landini 6135, Ausstell.  
 Teleskoplader Manitou MLT 625H  
 Hoflader Schäffer Tele 3650 T SLT



Kipper Tandem Reisch 14 T, Bremse 1 Kreis hydr.  
 Fronttrommelmäherwerk Kuhn PZ 3021 F, Ausstell.  
 Frontscheibenmäherwerk Kuhn GMD 3120 Compact  
 Heckscheibenmäherwerk Fella SM 270, mit Aufbereiter  
 Doppelschwader Kuhn GA 6501, Jg. 2007

Telefon 041 788 08 10  
 www.Burkhardt-Sins.ch

**LANDMASCHINEN ZU VERKAUFEN**

Hoflader Weidemann 1380, mit Klappdach, Strassenzulassung, Euro 8, Demomaschine, Fr. 46'000.–  
 Hoflader Weidemann 1280, mit geschlossener Kabine, Strassenzulassung, Euro 8, 60 Std., Fr. 45'000.–  
 Kommunalfahrzeug Lindner Unitrac 100 Euro 3, 8000 Std., mit Forstkrane und Zubehör, ab Service und MFK, Fr. 28'000.–  
 Kommunalkraktor Iseki TH 4330, 690 Std., mit Schneepflug, ab Service und MFK, Fr. 16'500.–  
 Traktor Rapid MT 250, 3200 Std., mit Mähwerk Kunzelmann, ab Service und MFK, Fr. 9'500.–  
 Bandheuer Barholet, Frontanbau, ZW-Antrieb, Fr. 2'800.–  
 Fronttrommelmäherwerk Vicon Xpert, 3,0 m, Neumaschine, Fr. 7'500.–  
 Aufbereiter Kuhn 320, Ausstellungsmaschine, Fr. 5'500.–  
 Aufbereiter Fransgard, Ausstellungsmaschine, Fr. 5'500.–  
 Frontscheibenmäherwerk Krone Easy-Cut 32 P, Fr. 4'200.–  
 Parallelmulcher Kuhn 211, Fr. 4'000.–  
 Ballenaflöser Fliegl, m. Stützrad, neuwertig, Fr. 4'500.–  
 Kreiselheuer Vicon 523, 5,2 m, Fr. 2'900.–  
 Heckstapler, Anbau Kat. 1, neuwertig, Fr. 1'300.–  
 Hill-Rake BM 200, Fr. 2'000.–



Gloor Landtechnik AG  
 Dorfstrasse 8  
 5053 Staffelbach  
 Telefon 062 721 23 64  
 www.gloor-lt.ch

**Gelände- und Elektrofahrzeuge**  
*Véhicules électriques*



**MEGA M10 Elektrofzg.**  
 Jg. 2014, 9948 km, 40 km/h, Kippbrücke el.-hydr., Bücke innen 2380 x 1250 x 300 mm, NL 850 kg, Anhängerkuppl.  
**Preis: Fr. 22'500.–** inkl. MwSt.  
 Telefon 071 918 80 20  
 www.adbachmannag.ch



**Kubota RTV 900**  
 Jg. 2017, 40 km/h, Fronthydraulik mit Zusatzhydraulik  
**Preis: Fr. 31'000.–**  
 Telefon 031 879 57 57  
 www.baumi.com



www.lerch-dulliken.ch

**Verschiedenes**  
*Divers*

**GESUCHT: für Ungarn**  
 Traktor, Kipper und andere Maschinen  
 T. Keller 079 357 79 08



**John Deere X305R**  
 kompl. Mähwerk mit Aufnahme und Grasbox, Jg. 2016, 72 Std. in Gebrauch, Arb.br. 102 cm, neuwertig  
**Preis: Fr. 450.–**  
 Telefon 041 780 24 10

**GRUTER Waagen**  
 041 448 22 69  
 info@gruter-waagen.ch



**Ihr Ersatzteilspezialist für:**

**Traktoren:**  
 Carraro: Serie 8 / 1000 / AX / AUP / APL  
 Ferguson : TE / A-D-F ab 1947  
 MF: Serie 10 bis Serie 4200 ab 1957  
 Renault: Serie LB / Serie Pales  
 Deutz: Serie Alpino 3500-3700 DX  
 IHC: Serie 2110-2150  
 Valtra: Serie 3500-3700

**Maschinen:**  
 Carraro: Bodenfräsen / Kreiseleggen  
 Mascar: Rundballenw. / Sämaschinen / Rundballenpressen  
 Zambelli: Rundballenw.  
 Borello: Kreiselchwader  
 Agromet: Mistzetter / Kipper

**Ernst Straub AG 3425 Koppigen**  
**Tel. 034 413 71 71 www.strako.ch**



**Kränzle Therm 1017**  
 Warmwasser  
**Preis: Fr. 5'290.–**  
 Telefon 031 879 57 57  
 www.baumi.com

**ATG** www.agro-tec.ch  
 Agro- und Gülle-Technik

**vosam**  
 Baumaschinen  
 www.vosam.ch

**ERNI**  
 LANDMASCHINEN AG  
 6122 MENZNAU  
 www.erni-landmaschinen.ch

**MEIER**  
 www.meier.ag.ch

**«100% LANDTECHNIK»**  
 Anzeigeschluss Dez./Jan.  
 Clôture des annonces déc./jan.  
**7.12.2020**

www.100landtechnik.ch  
 die 100% LANDTECHNIK  
**GRATIS**  
 Downloaden.  
 Mit Suchfunktion

**Auch in der Westschweiz!**  
 Zustellung durch die Schweizerische Post an über 9000 Westschweizer Landwirte.

**Impressum**  
 Auflage / Tirage: 60'000 Expl.  
 Erscheint: Monatlich (11 x pro Jahr)  
 Landwirtschaftszyklus  
 Parution: Mensuelle, en phase avec les cycles de l'agriculture (11 x par an)  
 Herausgeber / Éditeur:  
 100 Prozent LANDTECHNIK GmbH  
 Signalstrasse 15, 9400 Rorschach  
 www.100landtechnik.ch  
 Anzeigenverkauf Deutschschweiz:  
 Daniel Frey, 071 228 10 70  
 Elias Egli, 071 228 10 70  
 info@100landtechnik.ch  
 Vente d'annonces Suisse romande:  
 Daniel Schwaar, 079 631 49 80  
 mar-jeu 9h00-16h00  
 dschwaar@100landtechnik.ch  
 Verteilung: Die Schweizerische Post  
 Distribution: La Poste Suisse

www.100landtechnik.ch

**bodenproben.ch**  
 ...maschinell, besser geht's nicht!

**Keller Landtechnik**



**New Holland TS 115A**  
Traktor, Jg. 2009, 3050 Std., 135 PS, 40 km/h, 3DW, 2-fach LS, Hydraulikpumpe 115l/min, DR, inkl. Frontlader, ab MFK  
Preis: Fr. 49'800.-



**Carraro 68.4 F**  
Traktor, 68 PS, 5156 Std., 1 EW, 1 DW, Hydraulikpumpe 30l/min, Hubkraft Heckhydr. 2600 kg, Allrad  
Preis: Fr. 11'800.-



**Steyr 667 A**  
Traktor, Jg. 1996, 66 PS, 7150 Std., 30 km/h, 2 DW, Fördermenge Hydraulikpumpe 37l, einsatzbereit  
Preis: Fr. 15'600.-



**Claas Arion 540 Cebis**  
Traktor, 154 PS, 3 DW, FH, FZW, DL-Bremse, Hydr. sys. LS 110l/min, gefederte Vorderachse, hydr. Oberlenker  
Preis: Fr. 44'500.-

Keller Landtechnik GmbH  
Neubrunnstrasse 10 • 9205 Waldkirch  
Telefon 071 385 12 64 • Fax 071 385 24 05  
www.kellerlandtechnik.ch • info@kellerlandtechnik.ch

**ACTION NIKI TRAC**  
de 50 à 280 CV Terrion CV 180  
**Fr. 100'000.- (HT)**

Plusieurs tracteurs occasions. Fendt, Fiat, Zetor et machines diverses « Bio », charrues, décompacteurs, cultivateurs, herse étrilles, etc...

**LOVOL de 16 à 75 CV**  
dès **15'000 (HT)**

**RAUS SA** 80  
www.centrederoose.ch  
Z. i. Tuileries 11  
CH-1754 Avry-Rosé  
raus@bluewin.ch  
079/477 52 63 026/470 43 43  
Autoroute No 12 - sortie No 6 Matran, direction Payerne

Traktoren • Landmaschinen  
Hoftechnik • Kleingeräte

**SCHNEIDER**  
LANDMASCHINEN AG

Agrarcenter  
Tel. 052 376 16 95  
9548 MATZINGEN  
www.schneider-landmaschinen.ch

**ZAPFWELLEN-GENERATOR**



**TG25/15**  
**3950.-**

BENZIN- UND  
DIESELGENERATOREN

TKC  
MASCHINEN  
FAHRZEUGE

...machts möglich!

079 630 08 28  
www.tkctec.ch

**Persönliche Beratung und faire Rücknahme-Preise**



Honda Schneefräsen  
TOP Occasionen  
HSM 1590  
HS 2411 Z  
HSL 2511E



Schneepflüge NEU  
Egholm + Erismann,  
Hydrac + Springer,  
Samasz  
sofort lieferbar



Ifor Williams TA 510  
Vieh-/Schaf-Anhänger  
mit Frotausstieg  
oder Doppelstock  
sofort lieferbar



Vezeko  
Vieh-Anhänger  
VT 2700 K  
sofort lieferbar  
ab Fr. 7'850.- (zzgl. MWSt)



Weidemann  
1115 P 22, 1140,  
1160, 1260, 1904 D,  
T 4512  
ab Fr. 15'800.-



New Holland  
T 4.75, T 5.115,  
T 5.140 AC, TS 115,  
TN 75 D, T 4.95,  
T 6.160, T 7.200



Fendt  
724 Vario SCR +  
211 Vario mit FH  
TOP Occasionen  
auf Anfrage



Heukran  
Auer HK 11 4 A6  
Spur 2.30 m, 6 t,  
Komfortkabine  
sofort lieferbar



Ammeter  
Heutrocknung  
neues Verfahren,  
zukunftsweisend  
Top Heu-Qualität

Ersatzteile  
über 2000 Teile am  
Lager.  
Neu- und  
Occasionsteile:  
Aebi, Bucher, Rapid,  
Reform, Schilter ...  
Ersatzmotoren:  
Kubato, Honda,  
Briggs + Stratton...  
Versand + Abholung

**Maschinencenter Rebstein AG**  
 Industriestrasse 14, 9445 Rebstein  
 Mobile 079 540 55 91, www.mcreb.ch



**Krone Comprima F 125 XC**  
 Jg. 2016, 3250 Std., 40 km/h, 17 Messer, Einzelachse mit hydr. Bremse, hydr. Messergruppenschaltung, top Zustand, ab Service  
**Preis: Fr. 36'500.-**



**Horsch Joker 3 CT Demo-Kurzscheibenegge**, Jg. 2016, Discsystem 2-reihig Ø 52 cm, 1 Rollflex Packer Ø 54 cm  
**Preis: Fr. 16'200.-**



**JF GMS-2800 Mähwerk**, Jg. 1996, WW-GW, gezogen mit Deichselanhangung, guter Zustand  
**Preis: Fr. 3'800.-**



**Pöttinger Eurocat 316 Alphamotion**, Jg. 2009, Arb.br. 3.05 m, GW, Anbau-bock mit integrierter Entlastung, 4 Mähtrommeln à 3 Messer, Messerschnellwechsler, Schwadscheiben verstellbar, Aufbereiter  
**Preis: Fr. 8'900.-**



**Claas Elios 220**  
 Jg. 2015, 83 PS, 960 Std., 40 km/h, PowerShuttle, hydr. Oberlenker  
**Preis: Fr. 42'000.-**



**Krone KWT 10.50/8x7 Kreiselheuer**, Arb.br. 10.5 m, Transp.br. ca. 2.98 m, 8 Kreisel mit 7 Zinkenarmen  
**Preis: Fr. 9'900.-**



**Krone Swadro 1250 4-fach-Kreiselschwader**, Jg. 2001, Mittelablage, vorne 2 Kreisel 3.6 m und hinten 2 Kreisel 3 m, je 13 Zinkenarme à 4 Zinken, Arbeitsbreite hydr. verstellbar 11–12.5 m  
**Preis: Fr. 21'500.-**



**Rabe MKE 300 Kreiselegge**, Arb.br. 3 m, Planierbalken hi. mit Spindelhöhenverst., Stabwalze, GW mit Reibüberlastkupplung  
**Preis: Fr. 4'200.-**



**Fendt 209 Vario**  
 Jg. 2010, 90 PS, 4000 Std., FZW, FH, 3 DW, hydr. Einfachpumpe 48 l/min, **Frontlader Stoll 20FZ Profiline** mit Euro 8, top Zust.  
**Preis: Fr. 72'500.-**



**Case IH CS 94 A**  
 Jg. 2001, 5800 Std., 94 PS, 40 km/h, mech. Wendegetriebe, hydr. Anhängerbremse, EHR-Heckhydr.  
**Preis: Fr. 21'500.-**



**Tuchel Maxi 800 Demo-Kehrbürste**, Arb.br. 2.40 m, Bürstenbesatz 80 cm, hydr. Schwenkung li. + re, 3-Punktanbau Front + Heck  
**Preis: Fr. 9'900.-**



**Fendt 310 Vario**  
 Jg. 2007, 100 PS, 2880 Std., 40 km/h, 4 DW, Anhängerbremse, autom. Anhängerkupplung, top Zustand  
**Preis: Fr. 68'500.-**



**Perfekt KR-270 Weidemulcher**, Jg. 2012, 975 kg, Front- und Heck-3-Punktanbau Kat. II, hydr. Seitenverst. 48 cm, 28 Schlegelhammer à 0.8 kg/Breite 110 mm  
**Preis: Fr. 6'500.-**



**Krone Swadro TC 640 Demo-Doppelschwader**, Jg. 2017, Arb.br. mech. verstellbar 5.7–6.4 m, 2x 10 Zinkenarme, 3 Liftzinken pro Arm, WW-GW  
**Preis: Fr. 15'800.-**



**Fendt 280 SA**  
 Jg. 1997, 80 PS, 8950 Std., 40 km/h, 2 DW, hydr. Anhängerbremse  
**Preis: Fr. 36'500.-**



**W. Ziörjen**

Sagistrasse 5 3775 Lenk

Landmaschinen  
 Hofeinrichtungen  
 Wasserbau

Tel. 033 733 15 85  
 Natel 079 656 89 13  
 info@landmaschinen-zioerjen.ch  
 www.landmaschinen-zioerjen.ch



**Schmidt MPC – P 26 Schneepflug**, Jg. 2019, 450 kg, Anbau für 3-Punkt mit hydr. Schwenkung, Breite 2.6 m, Räumbreite bei 35° 2.14 m  
**Preis: Fr. 12'100.-**

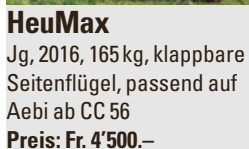

**HeuMax**  
 Jg. 2016, 165 kg, klappbare Seitenflügel, passend auf Aebi ab CC 56  
**Preis: Fr. 4'500.-**



**Steyr 948 Traktor**, 48 PS, 8600 Std., DR vo. + hi., MFK Mai 2020  
**Preis: Fr. 11'000.-**



**Lindner Lintrac 90 Demomaschiene**, Jg. 2019, 102 PS, 4 DW, FZW, FH, DL-Bremse, Getriebe stufenlos  
**Preis: auf Anfrage**



**Aebi KM 34 Schneefräse**, Jg. 1999, 499 Std., 12.5 PS, Hydrostat, Schneeketten, Fräsaggregat 95 cm breit, ab Service  
**Preis: Fr. 3'000.-**



**Zaugg DF65E-60L Schneeschleuder**, Jg. 2019, 490 kg, Arb.br. 2 m, passend an Aebi TT 70/75/80/88/90/210, Hardoxkamin 3-teilig  
**Preis: Fr. 18'500.-**

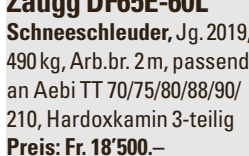

**Aebi CC 110 Demo-Motormäher**, Jg. 2020, 125 kg, Mähbalken 1.75 m, Stachelwalzen Holzknicht 4-reihig  
**Preis: auf Anfrage**

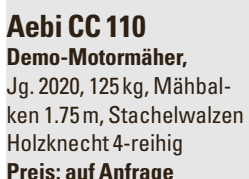

**Aebi VT 450 Euro 6 C**  
 Jg. 2018, 840 Std., 2 DW, 1 EW, stufenlos, Allrad, RS 3.25 m, ab Service  
**Preis: auf Anfrage**

**Schmidt MPC – S 26 Schneepflug**, Jg. 2019, 530 kg, Breite 2.6 m, Räumbreite bei 35° 2.14 m  
**Preis: Fr. 14'900.-**



**Aebi TP 98 D**  
 Jg. 1998, 2650 Std., Getriebe und Voderachse revidiert, Kippbrücke Müller, ab grossem Service  
**Preis: Fr. 39'000.-**

**Krpan PD 1200 H Bündelgerät**, neu, Jg. 2019, für 1 Ster, 3-Punktaufnahme, Euro 8, hydr. Spanner, hydr. kippbar  
**Preis: Fr. 2'650.-**



**Pöttinger Alpinhit 4.4 Kreiselheuer**, mech. auf-lappbar, Schwenkbock  
**Preis: Fr. 1'750.-**



**Aebi TP 420 Euro 6 C Demo-Transporter**, Jg. 2019, 150 Std., 2DW, 1EW, RS 3.15 m, Ladewagen Gruber ALW 3 S, 20 m³, hydr. Rückwand, 14 Messer  
**Preis: auf Anfrage**



**Aebi TT 40 Terratrac**, Jg. 1996, 2400 Std., Doppelräder vo. + hi., ab Service/MFK  
**Preis: Fr. 17'000.-**



**Pöttinger Hit 690 N Kreiselheuer**, Jg. 2010, 725 kg, Dämpfungstreiben, sehr guter Zustand  
**Preis: Fr. 6'000.-**



**Weidemann T 4512 Demo-Teleskoplader**, Jg. 2020, 3 Std., Hubhöhe 4.5 m, Hubkraft 1.2 t, Hydrostat., Schnellgang 30 km/h, Euro 8, Zugmaul hi., ab MFK  
**Preis: Fr. 54'000.-**

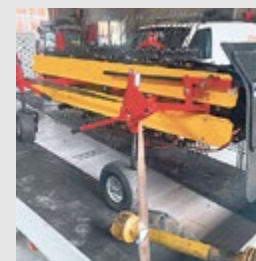

**Knüsel B 230 / 4 LD Bandheuer**, Jg. 2013, Pendelausgleich, passend an Traktor 1000 U/min, sehr guter Zustand  
**Preis: auf Anfrage**



**Aebi TP 420 Euro 6 C Demo-Transporter**, Jg. 2019, 150 Std., 2DW, 1EW, RS 3.15 m, Ladewagen Gruber ALW 3 S, 20 m³, hydr. Rückwand, 14 Messer  
**Preis: auf Anfrage**

033 733 15 85 079 656 89 13  
 www.landmaschinen-zioerjen.ch



# Schär Landtechnik AG

Langenthalstrasse 17 | 3368 Bleienbach  
Tel. 062 922 35 65 | [www.schaer-landtechnik.ch](http://www.schaer-landtechnik.ch)



Mährescher, John Deere T550 Hillmaster  
Schneidwerk 622X, 80h



2x John Deere 6250R Ultimate  
JG 2017, 1200h / JG 2020, 120h



John Deere 6155R Ultimate, CommandPro  
JG 2019, 700h, FH + FZW



John Deere 6155M, Autoquad,  
JG 2020, 120h



2x John Deere 6130R Ultimate, CommandPro  
JG 2019, 300h / JG 2020, 130h, FH + FZW



John Deere 6130R Premium, Frontlader 623R  
JG 2019, 130h, FH + FZW



John Deere 6120M, Autoquad,  
JG 2020, 90h, FH + FZW



John Deere 6120M, CommandQuad  
JG 2020, 130h, FH + FZW

## Aktion 17'900.- inkl.



Farmtech TDK 1500, 15t, 13m<sup>3</sup>, Druckluftbremsanlage  
Tiefgänger, Kornschieber, konische Brücke



Farmtech Polycis 1100T, 11m<sup>3</sup>, 12m Schleppschuhwert.  
Schneckenpumpe, Saugarm, Load Sensing etc.



Farmtech Supercis 650, 6,5m<sup>3</sup>, 9m Schleppschuhwert.  
Weitere Vakuumfässer von 5 – 15,5 m<sup>3</sup>



Krone Comprima V150 XC  
JG 2020, Ballenhaltebügel



Krone Comprima CF 155 XC  
JG 2020, Folienbindung



Krone Swadro 38, JG 2019  
3,8m, Tandem, Beleuchtung



Krone Frontmäherwerk F320  
3,15m, Messerschnellwechsler



Farmtech Miststreuer SF 800  
JG 2020, 9 m<sup>3</sup>, 4 Ketten



Manitou MLA 5-50 H-Z, JG 2020  
47 PS, Euro 8, Kabine, MFK



Lemken Säkombination, Saphir 9  
JG 2020, 24 Schar, hydr. Aushub



Lemken EurOpal5, JG 2020  
Streifenriester, Scherschrauben



Steketee Hackgerät, JG 2020  
6x50 cm, Kameraleitung



INO Mulcher Dominator 280  
JG 2020, 2,8 m, Front / Heck

## Weitere Fahrzeuge & Maschinen ab Lager:

- John Deere 6150R FH + FZW, FL, DL - Bremse
- John Deere 5125R FH + FZW, FL, DL - Bremse
- John Deere 5115R FH + FZW, DL - Bremse
- John Deere 2250, 4 x 4
- John Deere 1950, 4 x 4
- Kubota M5111, Demo FH + FZW
- Kubota M4072, Demo
- Massey Ferguson 365-4 JG 1990
- Deutz 5110C Premium, JG 2015, 1600h
- Hoflader Manitou MLA 5-50 H-Z, 2020
- Muldenkipper Farmtech Durus 2000
- Miststreuer Farmtech Superfex 700, 8m<sup>3</sup>
- Miststreuer Farmtech Minifex 550, 6m<sup>3</sup>
- Tiefgänger Pronar RC 2001, Tandem mit Rampen
- Mittelschwader Krone TC 640
- Kreiselheuer Krone KW 7.92/8
- Kreiselheuer Krone KW 6.06/6
- Kreiselheuer Krone Vendro 6m JG 2020
- Rundballenpresse Krone Fortima 1500 JG 2019 Ölbremse
- Kombipresse Krone Combi Pack 1500V MC, JG 2002
- Frontscheibenmäherwerk Krone F320 CV
- Frontscheibenmäherwerk Krone F320
- Frontscheibenmäherwerk Krone F320 M
- Kreiselegge Lemken Zirkon 8, 3m, mit Hitch
- Grubber Lemken Karat, 3m, Flügelschar
- Flachgrubber Lemken Karat, 3m, Gänsefusschar
- Grubber Lemken Kristall 9, 3m
- Düngerstreuer Lemken Spica 8, 900l
- Seitenmulcher INO MKS Plus 160, 1,6 m
- Weidemuher INO Boxer 190, 1,9m, Aufnahmekasten
- Frontpacker, Saphir, 3m, Waffelscheiben

# KEIN KAUF OHNE UNSER ANGEBOT



U. Wyss AG  
062 963 14 10 | [www.wysspumpen.ch](http://www.wysspumpen.ch)





**AEBI TT281 Jg. 17**  
800 Std. mit Armllehne,  
Preis: **Auf Anfrage**



**Rasant 1904P, 46 PS**  
Jg. 03, 3420 Std. Kabine, DR  
vorne & hinten, ab Service  
Preis: **18500.00**



**Vicon Analex 323**  
Zustand sehr gut, neuwertig  
Preis: **4500.00**



**Rapid Twister 180**  
Passend an AEBI CC36  
Demomaschine Jg. 19  
Preis: **Auf Anfrage**



**AEBI TT280 Jg. 14**  
2900 Std. ab Service  
Preis: **Auf Anfrage**



**div. AEBI LD31L,**  
Ausführung lang, 19 M3  
Total revidiert oder ab Platz  
Preis: **6000.00-12000.00**



**Ballenzange MC Hale**  
Anbau Euro 8, wie Neu  
Preis: **Fr. 2000.00**



**Rapid Multitwister 190**  
Passend an AEBI CC36+56  
Demomaschine Jg. 19  
Preis: **Auf Anfrage**



**AEBI TP420 Jg. 14**  
1365 Std. Radstand 3.15m,  
DR v+h, Vorderachsfederung



**Carraro TTR9400**  
Jg. 01, 4467 Std. DR v + h,  
Front- + Heckhubwerk,  
Guter Zustand,  
Preis: **25500.00**



**Heumax 180 light**  
Demo, passt an AEBI CC36,56  
Mit Seitenbügel  
Preis: **5500.00**



**AEBI/Schmidt 280 cm**  
Bauart wie Zaugg G22-280, Jg. 18  
3-Punkt, wie neu  
Preis: **13000.00**



**AEBI TP78 Jg. 01**  
4315 h. Radstand 3.15m,  
DR v+h, Kabinenfederung  
Preis: **32000.00**



**Schallberger 3100 lt.**  
zu Reform, 10 Bar Pumpe  
Jg. 11 mit el. Mai Werfer  
Preis: **14500.00**



**HillRake BM250**  
Passend an Brielmaier  
Preis: **3200.00**



**ZAUGG H50-270 cm**  
Anbau mit Platte, 3- Fach.Schar  
Preis: **2000.00**



**Lindner Unitrac 100**  
Jg. 05, ca. 5750 Std., Kurz  
Mit Kipper, neue Kupplung  
Ab Service und MFK  
Preis: **Auf Anfrage**



**Dosiergerät  
Landsberg, 30 m3**  
Landsberg, mit Querförderband  
Preis: **6500.00 ab Platz**



**AlpinRake 258**  
Passend an AEBI CC  
Preis: **2500.00**



**Hofstetter 2.0 m,**  
Anbau 3-Punkt + Euro 8, wie neu  
Preis: **3200.00**



**Reform Vielschnitt 18 m3**  
Jg. 15 mit 12 Messer  
Sehr schöner Zustand  
Preis: **20000.00**



**HillRake Erni GT170**  
Passend zu Rapid Swiss etc.  
Sehr guter Zustand  
Preis: **2800.00 ab Platz**



**Hydrac VP240 Dreipunkt**  
Breite 240 cm, sehr wenig  
gebraucht. (Neupreis 14770.00)  
Preis: **7900.00**



**Erismann 3.00m**  
Anbau Parallelogramm  
Preis: **2300.00**



**AEBI AM41, Eingraser**  
Balken 1.90 m, Breit-Räder,  
neues Zinkenband, Total rev.  
Preis: **8500.00**



**ZAUGG SF72. Jg. 19**  
Mit Klappschar,  
passend an AEBI oder auf  
Wunsch an Traktor.  
Preis: **Auf Anfrage**



**AEBI CC110, Jg. 19**  
Balken 1.60 m, Doppelrad  
Preis: **13500.00**



**STEGA HDK5075**  
Spur 4.0 m mit Querverschub,  
ab Service und Revision  
Preis: **Auf Anfrage**



**AEBI CC36, Jg. 19**  
10 PS, Balken 1.9 m, Doppelrad  
Radausschaltung,  
Preis: **16500.00**



**John Deere 5100M,**  
100PS, Jg. 2019, Neu  
440/65R24-540/65R34  
Preis: **Fr. 69900.00**



**AEBI CC36, Jg. 19**  
13 PS, Balken 1.9 m, Doppelrad  
Radausschaltung,  
Preis: **17200.00**



**Hürlimann XA607T**  
80PS, 7320 Std.  
FH/FZ+Entlastung  
Frontlader Alö, Euro 8  
Preis: **Auf Anfrage**



**AEBI TP50, 42PS**  
Guter Zustand, mit LD20  
Preis ab Platz: **Fr. 6000.00**



**AEBI CC56, Jg. 2019**  
13 PS, Balken 2.20 m,  
Doppelräder, Radausschaltung  
Preis: **19500.00**



**Tauchmotor 15PS**  
Jg. 2018, 1 Winter in Betrieb als  
Notlösung, mit Mast + Schalter  
Preis: **8500.00**



**Laufend gesucht:**  
Heulüfter Radial, Occasion  
Stockgröße 100-150 m2



Weitere Occasionen:  
[www.schneider-landtechnik.ch](http://www.schneider-landtechnik.ch)



Weitere Occasionen:  
[www.schneider-landtechnik.ch](http://www.schneider-landtechnik.ch)



Weitere Occasionen:  
[www.schneider-landtechnik.ch](http://www.schneider-landtechnik.ch)



Weitere Occasionen:  
[www.schneider-landtechnik.ch](http://www.schneider-landtechnik.ch)



Weitere Occasionen:  
[www.schneider-landtechnik.ch](http://www.schneider-landtechnik.ch)



Weitere Occasionen:  
[www.schneider-landtechnik.ch](http://www.schneider-landtechnik.ch)



Weitere Occasionen:  
[www.schneider-landtechnik.ch](http://www.schneider-landtechnik.ch)



Weitere Occasionen:  
[www.schneider-landtechnik.ch](http://www.schneider-landtechnik.ch)



Weitere Occasionen:  
[www.schneider-landtechnik.ch](http://www.schneider-landtechnik.ch)



Weitere Occasionen:  
[www.schneider-landtechnik.ch](http://www.schneider-landtechnik.ch)



Weitere Occasionen:  
[www.schneider-landtechnik.ch](http://www.schneider-landtechnik.ch)



Weitere Occasionen:  
[www.schneider-landtechnik.ch](http://www.schneider-landtechnik.ch)



Weitere Occasionen:  
[www.schneider-landtechnik.ch](http://www.schneider-landtechnik.ch)

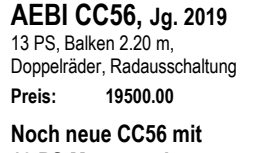

Weitere Occasionen:  
[www.schneider-landtechnik.ch](http://www.schneider-landtechnik.ch)



Weitere Occasionen:  
[www.schneider-landtechnik.ch](http://www.schneider-landtechnik.ch)



Weitere Occasionen:  
[www.schneider-landtechnik.ch](http://www.schneider-landtechnik.ch)

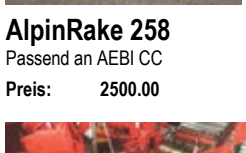

Weitere Occasionen:  
[www.schneider-landtechnik.ch](http://www.schneider-landtechnik.ch)

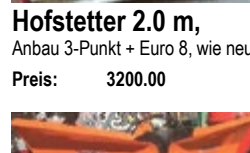

Weitere Occasionen:  
[www.schneider-landtechnik.ch](http://www.schneider-landtechnik.ch)



Weitere Occasionen:  
[www.schneider-landtechnik.ch](http://www.schneider-landtechnik.ch)



Weitere Occasionen:  
[www.schneider-landtechnik.ch](http://www.schneider-landtechnik.ch)



Weitere Occasionen:  
[www.schneider-landtechnik.ch](http://www.schneider-landtechnik.ch)



Weitere Occasionen:  
[www.schneider-landtechnik.ch](http://www.schneider-landtechnik.ch)



Weitere Occasionen:  
[www.schneider-landtechnik.ch](http://www.schneider-landtechnik.ch)



Weitere Occasionen:  
[www.schneider-landtechnik.ch](http://www.schneider-landtechnik.ch)



Weitere Occasionen:  
[www.schneider-landtechnik.ch](http://www.schneider-landtechnik.ch)



Weitere Occasionen:  
[www.schneider-landtechnik.ch](http://www.schneider-landtechnik.ch)



Weitere Occasionen:  
[www.schneider-landtechnik.ch](http://www.schneider-landtechnik.ch)

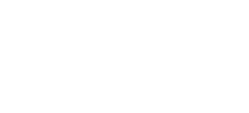

Weitere Occasionen:  
[www.schneider-landtechnik.ch](http://www.schneider-landtechnik.ch)



Weitere Occasionen:  
[www.schneider-landtechnik.ch](http://www.schneider-landtechnik.ch)

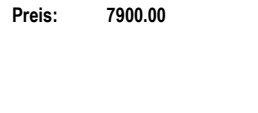

Weitere Occasionen:  
[www.schneider-landtechnik.ch](http://www.schneider-landtechnik.ch)



Weitere Occasionen:  
[www.schneider-landtechnik.ch](http://www.schneider-landtechnik.ch)



Weitere Occasionen:  
[www.schneider-landtechnik.ch](http://www.schneider-landtechnik.ch)



Weitere Occasionen:  
[www.schneider-landtechnik.ch](http://www.schneider-landtechnik.ch)



Weitere Occasionen:  
[www.schneider-landtechnik.ch](http://www.schneider-landtechnik.ch)



Weitere Occasionen:  
[www.schneider-landtechnik.ch](http://www.schneider-landtechnik.ch)



Weitere Occasionen:  
[www.schneider-landtechnik.ch](http://www.schneider-landtechnik.ch)

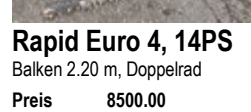

Weitere Occasionen:  
[www.schneider-landtechnik.ch](http://www.schneider-landtechnik.ch)



Weitere Occasionen:  
[www.schneider-landtechnik.ch](http://www.schneider-landtechnik.ch)



**Rauch Axeo 18.1 GW**  
Salz-Einscheibenstreuer,  
Jg. 2012, Steuerung  
Quantron K2, Rührwerk  
RWK-AX180 für Sand/  
feuchtes Salz, Behälter-  
aufsatz AX-250, ab  
Service, revidiert  
**Preis: Fr. 8'250.-**



**Humus SME 085**  
Mulchgerät, Jg. 2017, Arb.  
br. 85 cm, passend zu Aebi  
Motormäher  
**Preis: Fr. 4'260.-**



**New Holland TL-70**  
Jg. 2000, 75 PS, 3965 Std.,  
40 km/h, FZW, FH, hydr.  
Entlastung, 1 DW vo., 2 DW  
hi., hydr. Anhängerbremse,  
2-fach LS, ab Service  
**Preis: Fr. 29'500.-**



**Aebi TT 211**  
Demo-Terratractor, DR vo. +  
hi., Paar Warnmarkierun-  
gen DR, Entlastungshydr.  
für Heck-Dreipunktgeräte  
EEH, Anhängerkupplung  
**Preis: Fr. 105'000.-**



**Aebi LD 32 LX**  
Vorführ-Ladegerät,  
hydraulische Rückwand,  
Hubbegrenzer zu RT kpl.,  
Anbauset für Transporter  
48 bis 98, 4 Messer kurz/  
3 Messer lang  
**Preis: Fr. 34'000.-**



**Wangen GL 50 S-75.1**  
Jauche-Schneckenpumpe,  
50 m<sup>3</sup>/h, 10 bar, Stationär  
mit Agropilot, Überdruck-  
ventil, einsatzbereit  
**Preis: Fr. 3'900.-**



**New Holland T4.75 S**  
12/12, Anhängewagen  
Saueremann zu T4.Light,  
Zugmaul Saueremann,  
PowerShuttle, hydr.  
2-Leiter Anhängerbremse  
**Preis: Fr. 47'830.-**



**Randegger SF 1**  
Schneefräse, Jg. 2003,  
Arb.br. 200 x 94 cm,  
3-Punktanbau, passt zu  
Aebi TT70 / TT70S / TT75 /  
TT 210 / TT211 / TT240  
**Preis: Fr. 5'500.-**



**John Deere 3300**  
Jg. 1998, 84 PS, 6700 Std.,  
Paar Doppelräder hinten  
**Preis: Fr. 16'000.-**



**New Holland T5.115 U**  
4WD MDC 24x24 PS, FH,  
FZW, Zugmaul Saueremann  
halbautom. Bolzen 32 mm,  
Anhängewagen Saueremann,  
2 zusätzl. Bedienknöpfe EFH  
**Preis: Fr. 77'500.-**



**Aebi TP 98**  
Transporter, Jg. 1999,  
4020 Std., 40 km/h, langer  
Radstand, LS-Halbgang,  
hydr. Verdrehdämpfung,  
ab MFK / Service  
**Preis: Fr. 48'800.-**



**Fella Ramos SM 310FP-K**  
Demo-Scheibenmäherwerk,  
Jg. 2019, 2 Mähscheiben,  
Förderflügel, Rückstrahler CH  
**Preis: Fr. 12'900.-**



**Aebi TP 420 EU6C**  
Demo-Transporter, 83 Std.,  
40 km/h, Vollfederung,  
Hillholder, Abweisblech für  
Heuernte, Allrad, RS 3.15 m  
**Preis: auf Anfrage**



**Schallberger Typ 3500**  
Pumpfass, Jg. 1993,  
Schneckenpumpe (10 bar,  
1000 l/min), Saugrohr,  
Saugschlauch, Abstell-  
stützen, GW mit Abscherr-  
schraube, passend auf  
Aebi, total revidiert  
**Preis: Fr. 16'236.-**



**Steyr 4115 Profi**  
Traktor, Jg. 2006, 137 PS,  
7480 Std., CNH LS-Wende-  
getriebe, EHR, FH, FZW,  
4 DW hi., guter Zustand,  
einsatzbereit  
**Preis: Fr. 47'600.-**



**Nokian Satz Bereifung**  
vorne: 360 / 80 R20 mit  
Spikes / Felgen 20», Loch-  
kreis-Ø 285 mm / 6 Loch,  
hinten: 440 / 80 R30 mit  
Spikes / Felgen 30», Loch-  
kreis-Ø 200 mm / 8 Loch  
**Preis: Fr. 5'350.-**



**Aebi TT 210**  
Terratractor, Jg. 2020, 1100  
Std., GW, Seitenverschie-  
bung vo., 2 DW vo. + hi.,  
gepflegt, ab Service/MFK  
**Preis: Fr. 68'500.-**



**Honda HSM 1590i E**  
Hybrid, Schneefräse,  
Jg. 2006, 15 PS, Räumbrei-  
te 92 cm, Raupenantrieb,  
92 t/h, ab Service  
**Preis: Fr. 6'400.-**



**Müthing MU-H 220**  
Mulchgerät, Jg. 2012,  
3-Punktbock Front/Heck,  
Hammerschlegel, GW, ab  
Service, einsatzbereit  
**Preis: Fr. 4'850.-**



**Honda HSS 1380i1 ET D**  
Schneefräse, Jg. 2018,  
Arb.br. 81 cm, Hybrid, 65 t/h,  
Raupenantrieb  
**Preis: Fr. 6'900.-**



**SiloMax 2.00**  
Demo-Heuschieber,  
zusätzl. Laufrolle kpl. mit  
Halterung zum Anschrau-  
ben, Mehrpreis für hydr.  
Bandumschaltung bei  
mech. SiloMax  
**Preis: Fr. 9'850.-**



**Aebi LD 31 K**  
Ladegerät, Jg. 2006, Zuführ-  
lappen, manuelle Rück-  
wand, neue Pick-up Zinken,  
revidiert, top Zustand  
**Preis: Fr. 12'800.-**



**Schallberger 3500 SP**  
Demo-Pumpfass, Abstell-  
stützen, 3. Schieber hydr.,  
Schnellkuppler, Schlepp-  
schlauchverteiler Hoch-  
dorfer Modesto (Arb.br.  
7 m), sehr guter Zustand,  
ab Service mit Garantie  
**Preis: auf Anfrage**



**Königswieser SW**  
0-2B, Seilwinde, 3-Punkt,  
Nennfestigkeit 1770 N/mm<sup>2</sup>,  
Zugkraft oberste Lage 19  
kN / unterste Lage 35 kN,  
Seil 90 m / Ø 10 mm, mon-  
tiert Ø 8 mm, ab Service  
**Preis: Fr. 2'500.-**

**Occasionen in 6370 Oberdorf/Stans-Süd – Abendverkauf nach Vereinbarung möglich**



**Hofkrane  
und -greifer**

*Ponts roulants  
et pinces*



**Fama Heukran**  
mit hydraulischer Hubzug,  
Fahrspur 3.5 m, fahrbereit  
**Preis: Fr. 1'900.-**  
Telefon 079 602 62 22



**E. Widmer AG**  
Telefon 034 431 23 83



**Seit 27 Jahren**

**RIAG**  
**ROHRER AG**

3414 Oberburg, Tel. 034 423 25 25, [www.rohrer-oberburg.ch](http://www.rohrer-oberburg.ch)  
**Ihr Partner für Krane von Steindl-Palfinger**  
Nous parlons aussi le français!

**Ihr kompetenter Partner rund um den Kran!**



**BUILT TO PERFORM**

«Wer hart arbeitet, will mehr als einen weichen **Sitz!**»



**BRUNNHUBER**  
KRANE

Erfahrung erleben.  
Zukunft zeigen.

**TECHNICA**  
*Agro & Kran*

Balgacherstr. 14 Tel. +41 (0)71 344 10 10  
CH-9445 Rebstein Fax +41 (0)71 344 40 11  
[info@technica-kran.ch](mailto:info@technica-kran.ch) [www.technica-kran.ch](http://www.technica-kran.ch)

**Kran**

- Greifer- und Krananlagen für Neu- und Altbauten
- Industrie- / Recyclingkrane
- Mobil- / Stationärkrane
- Brückenkrane
- Entnahmekrane
- Forst- / LKW-Krane

**Melkanlagen**

*Installations  
de traite*



**Occ.-Milchkühlcenter**  
ca. 850 l, inklusive Kältemaschine, Steuerung und einfache Reinigungsanlage, Steckerfertig  
**Preis: auf Anfrage**  
Telefon 052 305 44 00  
[www.griesser-kaeltetechnik.ch](http://www.griesser-kaeltetechnik.ch)



**Occ.-Milchkühlcenter**  
ca. 1250 l, sehr robuste und leistungsfähige Kältemaschine, spez. für den mobilen Einsatz, mit Reinigungsanlage  
**Preis: auf Anfrage**  
Telefon 052 305 44 00  
[www.griesser-kaeltetechnik.ch](http://www.griesser-kaeltetechnik.ch)

**Milchkühlung**

*Refrigerateurs  
de lait*



**Der leistungsstarke und effiziente Melkroboter!**



032 675 33 50



**Ihr Fachbetrieb für ...**

**Milch-  
kühlung**

**Wärmerück-  
gewinnung**

**Heu-  
trocknung**

Top Qualität und gute Beratung.  
Rufen Sie uns an!

Planung • Beratung • Verkauf • Service



**Griesser Kältetechnik GmbH**  
8460 Marthalen ZH  
Tel. 052 305 44 00 Fax 052 319 12 22  
[www.griesser-kaeltetechnik.ch](http://www.griesser-kaeltetechnik.ch)



**Belüftungen**

Ventilation

**Stall-einrichtungen**

Équipements d'étables

**Spaltenschieber TUCHEL**



- sehr wenig
- starker Benzinmotor
- Doppellippen
- viele Zusatzgeräte möglich
- starke Rahmenbauweise

Vorführung möglich, verlangen Sie sofort Unterlagen

**EMS** Ersatzteil- und Maschinen-Service

Gewerbe Badhus 23  
6022 Grosswangen  
Telefon 041 980 59 60  
[www.ems-grosswangen.ch](http://www.ems-grosswangen.ch)



**Waage Grosstier**  
Mastmuni oder Mutterkühe, elektronisch  
Preis: auf Anfrage  
Telefon 041 448 22 69

**BalleMax**<sup>+</sup>  
[www.ballemax.ch](http://www.ballemax.ch)



**Westwind-Stallventilator**  
96 x 96 cm 140x140 cm  
150 x 150 cm 200x200 cm

mit stufenloser Steuerung manuell oder temperaturabhängig oder Motorschutzschalter fest montiert mit oder ohne Lamellen.  
Auch mobil mit Fahrwerk in allen Grössen



Beratung und Verkauf direkt auf Ihrem Betrieb.  
Eine Woche GRATIS Test eines W-Budget Lüfters.

**TEAM melken.ch GmbH**  
Steinstrasse 9, 3429 Höchstetten 034 413 18 11 [info@melken.ch](mailto:info@melken.ch)



**Heuentnahme- & Ballenkrän**

Rationell und günstig Heu und Ballen fördern

- Ketten- oder Seilzug
- Elektro- oder mechanische Zange
- Funksteuerung
- Steigungen bis 30°
- Bögen biegen vor Ort



**Ballenzange**  
Für Rund- und Quaderballen



**Spaltenschieber mit Elektroantrieb**

Bequeme Spalten und Auslaufreinigung ohne Lärm und Abgase  
Neu mit Schild für Futterzuschieben und Schneeräumen

SUMAG Landmaschinen-Service GmbH  
6280 Hochdorf Tel. 041 910 22 41 [www.sumag.ch](http://www.sumag.ch)



**NEU**

**Gehkomfort wie auf der Weide**

Der kuhfreundliche und umweltschonende Boden mit Grip. Meadowfloor® Betonrost – exklusiv bei uns erhältlich.

**B+M Haus- und Agrotech AG**  
Burgmattweg 2, 5026 Densbüren

[www.bm-agrotech.ch](http://www.bm-agrotech.ch)



**Mobile-LINE Liegehütten**

- schnelle Lösung bei Platzbedarf
- kann im Sommer auf die Weide gestellt werden
- modular
- transportierbar



**Garantiert Schweizer Produktion!**



**Moser Stalleinrichtungen AG**  
Fuchsühlstrasse 12 • 8580 Amriswil  
Tel. 071 414 38 30 • Fax 071 414 38 31  
[www.moser-stalleinrichtungen.ch](http://www.moser-stalleinrichtungen.ch)



leidenschaftlich. kompetent. persönlich.

Plus Buchmann AG | 6017 Ruswil  
T 041 495 11 08 | www.buchmannag.ch

**buchmann**  
Landmaschinen & Motorgeräte

Die einfachste Lösung  
zum Füttern und Einstreuen

Einstreugeräte,  
Kombiverteiler, etc.  
**MEHRTENS**

Stallbau

Construction  
d'étables

**GOWEIL**  
www.goeweil.ch

**Stallfenster**

In jeder Grösse  
10 verschiedene  
Modelle

www.widmersumis.ch

**E. Widmer AG** Fensterbau  
3454 Sumiswald Tel. 034 431 23 83

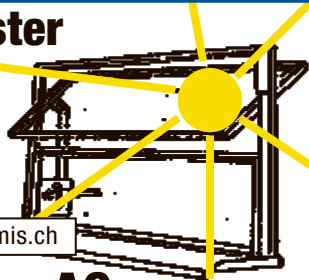

**eggerpartner** planungen für landwirtschaft,  
gewerbe, industrie und wohnbauten.



egger partner ag | thurbruggstrasse 13a | 9215 schönenberg a. d. thur  
t + 41 71 644 81 81 | info@egger-partner.ch | www.egger-partner.ch

**WILAN  
ISOLATIONEN**

- Isolation Polystyrol-Hartschaum EPS/XPS
- Mit diversen Fertigdeckschichten
- Für Decken, Wände und Dachböden
- Zum Einlegen in Deckenschalung oder für nachträgliche Montagen
- Aus eigener Produktion

**anderhalden ag**

6056 Kägiswil OW | Telefon 041 660 85 85  
produkte@anderhalden.ch | www.anderhalden.ch

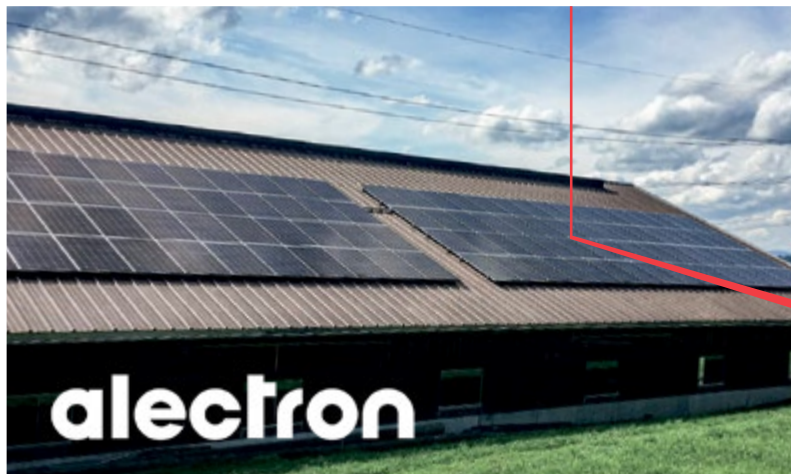

Ihr direkter Draht zur  
Sonne.

Solaranlagen und Dachsanierungen  
Batteriespeicher  
Elektromobilität  
Energiemanagement

Jetzt beraten lassen - 041 884 70 00

**ROVAGRO**   
Ihr Partner seit 1985

**ABVERKAUF**  
Vom 27 November bis 14 Dezember 2020

**-15%**  
Auf den ganzen Katalog 2020

**-5%**  
Zusätzlich bei Abholung und Barzahlung in Altishofen / Oulens

**Wahnsinnsrabatte!**

**Gratis Lieferung!**  
Für Lieferung Post / DPD

**Bis zu -50%**

6246 Altishofen (LU) - 062 756 41 33

 **ONLINE SHOP**  
[WWW.ROVAGRO.CH](http://WWW.ROVAGRO.CH)

**Weideeinrichtungen**  
Équipements de pâturage

**Einstreugeräte**

**Pailleuses**

  
**Jeantil PR 2000**  
Stroheinstreugerät, Jg. 2008, gezogen, Untenanhängung, elektr. hydr. Komfortsteuerung, sehr wenig gebraucht, top Zustand  
**Preis: Fr. 12'500.-**  
Telefon 052 319 18 84  
[www.freitag-landmaschinen.ch](http://www.freitag-landmaschinen.ch)

 **Zaunteam**

**Tierfreundliche Zaunsysteme**

- Material Direktverkauf
- Fachgerechte Montage
- Schlagkräftiger Rammservice



[www.zaunteam.ch](http://www.zaunteam.ch)  
Gratis-Tel. 0800 84 86 88

**Alpstein**  
ZAUN+TOR

**Ihr Partner für Zaun- und Torbau**

Alpstein Zaun AG • Alpstein Tor AG  
9212 Arnegg • T 071 388 08 20 • [alpsteinzaun.ch](http://alpsteinzaun.ch)

# BalleMax<sup>+</sup> Neuheiten 2021

## Mischer sd900 Mélangeuses



sd900 Mischer - der Profi für Herden über 40 Kühe

Die neuen Futtermischer mit 8-10 Kubikmeter fassen bis zu 3000 kg Futter. So können grosse Herden effizient gefüttert

werden. Der innovative Antrieb mit einem sauberen Stufe V 48 PS Dieselmotor oder 22 kw Elektromotor. Die neuentwickelte Hochleistungsmischschnecke schneidet das Gras mit höchster Kadenz. Durch die Stufen bewegt sich das Mischgut intensiver. Nie konnten Sie bisher mit so wenig Energieeinsatz Ihre Mischung herstellen.

## Ballenauflöser Maiscombi Derouleuses



Rundballenauflöser mit Maisschaufel

Wollen Sie einfach kostengünstig füttern? Mit dem seit 15 Jahren bewährten BalleMax selfdrive verteilen Sie

problemlos Ihre Siloballen. Genauso einfach verteilen Sie mit der neuen Maiscombi-Schaufel den Silomais. Das Beste ist, dass der BalleMax Ballen und Mais auch selber laden kann.

Keine andere Fütterungstechnik kann das so einfach, effizient und kostengünstig.

## Verteilwagen Silocombi Distributeur



Verteilwagen Silocombi SC320 mit Akku

Der Futtermittelwagen mit 3,0 m³ Inhalt. Exakte Verteilung beidseitig mit Querförderband.

Auch als Ballenauflöser mit Heckaufnahme für alle Ballen einsetzbar. Maschine nur 1,70 m breit. Durch die einfache Bedienung fühlen Sie sich sofort wohl mit Ihrem BalleMax.

Leise und Abgasfrei, auch mit Akku: Mit unserem 48 Volt Powerpaket füttern Sie leise und ohne Abgas im Stall.

**SWISS MADE**

**Beratung & Vorführung / Consultation & Démonstration:**

Deutschschweiz • *Gottfried Jud* • 079 503 21 37 • Suisse romande • *Raphael Gendre* • 079 445 31 56

BalleMax GmbH • 9304 Bernhardzell • Tel. 071 433 24 23 • [www.ballemax.com](http://www.ballemax.com)



**Storti Pitbull MT 150**  
**Horizontalmischwagen,**  
 Jg. 2020, 15 m<sup>3</sup>, 2 liegende  
 Schnecken, geeignet für  
 Siloballen und grosser  
 Heuanteil, Austrags-  
 schieber mit Band li. + re.,  
 Bordhydr., ele. Ventilbetä-  
 tigung, Wiegecomputer,  
 2-Gang-Getriebe, Unten-  
 und Obenanhängung  
**Preis: auf Anfrage**  
 Telefon 062 897 14 66  
 www.odermatt-lm.ch



**Storti Pitbull MT 180**  
**Horizontalmischwagen,**  
 Jg. 2020, 18 m<sup>3</sup>, 2 liegende  
 Schnecken, geeignet für  
 Siloballen und grosser  
 Heuanteil, Austrags-  
 schieber mit Band li. + re.,  
 Bordhydr., ele. Ventil-  
 betätigung, Unten- und  
 Obenanhängung  
**Preis: auf Anfrage**  
 Telefon 062 897 14 66  
 www.odermatt-lm.ch



**Strautmann Verti Mix**  
**1200 Double, 12 m<sup>3</sup>,** stirn-  
 seit. Austrag + Querförder-  
 band, Wiegeeinrichtung  
 PTM HL50, zul. GG 11.8t,  
 inkl. WW-GW Walter-  
 scheid, kpl. revidiert  
**Preis: Fr. 28'600.-**  
 Telefon 071 385 12 64  
 www.kellerlandtechnik.ch

**eggerpartner**  
 www.egger-partner.ch

**Wasserbauer**  
**Fütterungstechnik**



- VERKAUF
- MONTAGE
- REPARATUR
- BERATUNG

**TEAM melken.ch GmbH**  
 034 413 18 11

**Tierpflege und**  
**Gesundheit**

**Soins et santé**  
**des animaux**

**anderhalten ag**  
 Bauprodukte für  
 die Landwirtschaft  
 041 660 85 85 | www.anderhalten.ch

**OHS** Otto  
 Hauenstein  
 Samen  
 www.hauenstein.ch



**Strautmann Vertimix**  
**951, Futtermischwagen,**  
 Austrag rechts + links,  
 Magnetsystem  
**Top Preis**  
 Telefon 079 602 62 22

**agrisano**  
 www.agrisano.ch



**Stark**  
**Technik AG**

**Liegeboxenfräse**  
 Lockert und pflegt  
 Liegeboxen mühelos

Ibergstrasse 21  
 9220 Bischofszell  
 Tel. 071 420 09 20  
 stark-technik.ch

Traktor und Hofladerversion.  
 Arbeitet in allen Einstreu-  
 materialien problemlos

**S+M**  
 www.s-m.ch  
 Schmid + Mägert AG · 3713 Reichenbach · Tel. 033 676 70 70  
 Filiale Dürstetten · Tel. 033 783 26 06



**Mehr Freude am Füttern!**  
**Futtermischwagen nach Mass**

Wählen Sie aus über 2000 Varianten  
 von 3.5 bis 50m<sup>3</sup>.

Mehr als 40 Jahre Erfahrung im Bau von Futtermischwagen!

Beratung & Verkauf über den Fachhandel.

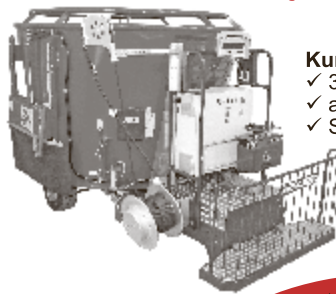

- Kurmann Elektro-Fahrkopf**
- ✓ 3.5 - 24m<sup>3</sup> Inhalt
  - ✓ ab 1.82m Höhe
  - ✓ Stufenloser hydraulischer Fahrtrieb
  - ✓ 3-stufiger Schneckenantrieb
  - ✓ Selbstfüller mit Ladeklappe 6.5 - 17m<sup>3</sup>



**Jetzt**  
**aktuell**

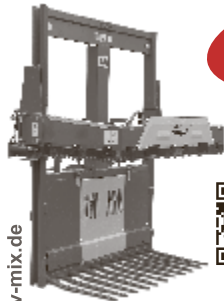

- Siloblocksneider**  
**Megastar + Topstar**
- ✓ div. Blockmasse bis 3.6m<sup>3</sup>
  - ✓ saubere und feste  
Anschnittsflächen
  - ✓ Messer u. Schneidbügel aus  
hochfestem Qualitätsstahl



**V-MIX 1-S 6.5-15m<sup>3</sup> / V-MIX 2-S 13-30m<sup>3</sup>**  
 Der Spezialist für reine Dürrfutter-Mischungen

- ✓ extra grosse Austrageöffnungen, 1.1m breit
- ✓ Querförderband 80cm breit
- ✓ spezielle HDF-Behälterbauform  
für Dürrfuttermischungen

**kurmann** TECHNIK  
**Kurmann Technik AG** 6017 Ruswil  
 041 496 90 40 kurmann-technik.ch

Mehr Infos: www.v-mix.de

**Kalbwohl-Matte.**

Schützt perfekt vor einem kalten und nassen  
 Betonboden im Kälberglu. Wärmespeichernd,  
 weich, rutschsicher, robust, geringes Gewicht.



**Jetzt testen!**  
**30 Tage Rückgaberecht.**

**erfrischend**  
**traditionell**

Rufen Sie uns an.  
 Wir beraten Sie gern.  
**041 929 60 60**  
**www.ghag.ch**

**GRÜTER**  
 Böden aus Beton • Gummi  
 Kunststoff • www.ghag.ch



## GEA MixFeeder

Steigern Sie die Effizienz des Fütterungsprozesses



GEA Suisse AG  
3422 Kirchberg

031 511 47 47 / info.ch@gea.com

**GEA** engineering for a better world

gea.com

## TRIOLIET

Ihr Fütterungsspezialist.  
Votre spécialiste d'affouragement.



**serco**  
landtechnik

Serco Landtechnik AG  
4538 Oberbipp  
sercolandtechnik.ch

**TRIOLIET**  
FEEDING TECHNOLOGY



### Horizontal-Mischwagen

- Austragbänder in div. Ausführungen
- Heckladeklappe zur Selbstbefüllung
- Getriebeantrieb im Ölbad
- Schneiden + Mischen ohne Vorschnitt
- Mit Entnahmefräse erhältlich
- Sehr weiche und homogene Mischung

**Zürcher Landtechnik**  
GmbH

Bahnhofstrasse 23  
4806 Wikon

Tel. 062 752 09 29  
www.zürcher-landtechnik.ch

### Ihre Vorteile bei STORTI

- Perfekte Mischung für höheren Verzehr und mehr Gehalt
- Geringster Kraftbedarf für weniger Kraftstoffverbrauch
- Robustere Konstruktion für Langlebigkeit

Wir bieten Ihnen ein komplettes Programm für Ballen und Fahrsilo Entnahme.  
Gezogen mit Traktor, Selbstfahrend, mit Elektroantrieb als Stationär oder Fahrbar.

**ODERMATT**  
LANDMASCHINEN AG

Bahnhofstrasse 29, CH-5502 Hunzenschwil  
Tel. +41 (0)62 897 14 66, www.odermatt-lm.ch

## Testen Sie unseren einzigartigen Futtermischwagen

### STORTI Pitbull

**Horizontal Mischwagen 7-21 m<sup>3</sup>,**  
mit 2 Schnecken, optional mit Fräse als  
Selbstbefüller, Austragung n.W. links/rechts,  
mit Bordhydraulik, Elektrosteuerung



### STORTI Dunker

**Vertikalmischwagen, 8-20 m<sup>3</sup>,**  
Sehr robuste Qualität, mit/ohne Querförder-  
band, 2-Gang Getriebe, wolframbeschichtete  
Schneidmesser



### STORTI Dobermann

**Die neuen Selbstfahrer,**  
ab 13 m<sup>3</sup>, moderne Fahrerkabine, Bordcom-  
puter, sehr gute Entnahmeleistung, sehr  
wendig dank kurzem Radstand





**Gilioli Condor 95/2**  
**Horizontalfuttermischwagen** 9.5m<sup>3</sup>, neu, Jg. 2017, Messer + Gegenmesser, Austrag li. + re. mit Austragband, Bordhydr., Wiegesystem mit Programmwaage  
**Preis: Fr. 29'900.-** inkl. MwSt.  
 Telefon 062 752 09 29  
 zuercher-landtechnik.ch



**Shelbourne Powermix II**  
**13m<sup>3</sup>, Futtermischwagen**, Austragschieber vo. re. + hi. li., höhenverstellbare Deichsel, mit Wiegeeinrichtung, WW-GW  
**Preis: Fr. 9'250.-**  
 Telefon 071 385 12 64  
 www.kellerlandtechnik.ch



**Storti Dunker T2 220**  
**Vertikalmischwagen**, neu, Jg. 2017, 2 Schnecken, grosses Volumen, Austrag li. + re., Gegenschneide hydr. schaltbar, Wolframbeschichtete Schneidmesser, el. Bedienung, programmierbare Waage, hydr. Stützfuß  
**Preis: auf Anfrage**  
 Telefon 062 897 14 66  
 www.odermatt-lm.ch



**KUHN**  
 Spécialiste de l'alimentation



- **KUHN** Mélangeuses traînées 4–45 m<sup>3</sup>
- **KUHN** Désileuses mélangeuses automotrices
- **KUHN** Mélangeuses à poste fixe
- **KUHN** Alimentation robotisée TKS
- **KUHN** Désileuses, Pailleuses
- **KUHN** pailleuses distributrices (hacheuses)

**LE MEILLEUR INVESTISSEMENT POUR MON AVENIR**

Responsable Suisse Romande:  
 Jacques-Alain Pfister, Tél: 079 928 38 97

**KUHN Center Schweiz**  
 8166 Niederweningen  
 Tél +41 44 857 28 00  
 Fax +41 44 857 28 08  
 www.kuhncenterschweiz.ch

be strong, be **KUHN**



**Storti Greyhound 150 LS**  
 Jg. 2014, 3880 Std., 175 PS, selbstfahrend, Entnahme-fräse, Austrag hi. re. + li. mit Band, Hydrostat., hydr. Federung, ab Service + Kontrolle  
**Preis: auf Anfrage**  
 Telefon 062 897 14 66  
 www.odermatt-lm.ch



**Storti Pitbull MT 120**  
**Horizontalmischwagen**, Jg. 2019, 12 m<sup>3</sup> – 18 m<sup>3</sup>, 2 liegende Schnecken, Band li. + re., Bordhydraulik, Wiegecomputer, 2-Gang-Getriebe, Unten- und Obenanhängung  
**Preis: auf Anfrage**  
 Telefon 062 897 14 66  
 www.odermatt-lm.ch



**Storti Pitbull MT 120**  
**Elektro-Futtermischwagen**, neu, Jg. 2020, hydr. Antrieb, 2 horizontale Schnecken für homogene und genaue Mischung, Austrag li. + re., Elektrobedienung, Klappwände  
**Preis: auf Anfrage**  
 Telefon 062 897 14 66  
 www.odermatt-lm.ch



www.fankhauser-gondiswil.ch

**Stratmann Verti-Mix 1800 Double K**, Demo-maschine, Jg. 2018, Austrag beidseitig, Maschinenhöhe 2.61 m, Rezeptwaage, Getriebe 2-Gang  
**Nettopreis: Fr 40'000.-**



**Jay-Lor A100**  
**Vertikalmischer**, Volumen 3m<sup>3</sup>, selbstfahrend, Schneidmesser, Allrad, Waage, Benzinmotor 23 PS, Benzinmotor mit 82 h  
**Nettopreis: Fr 22'500.-**



**SIEPLO Vertikalmischer** zum Anbau an Hoflader / Traktor, in verschiedenen Grössen, auch mit Entnahme-fräse  
**Preis: auf Anfrage**



Diverse weitere Maschinen an Lager zu attraktiven Konditionen!

Verlangen Sie die unverbindliche Dokumentation!  
 Verkauf und Lieferung über den Fachhandel  
 Agro-Technik Zulliger GmbH  
 Import Stratmann / JAY-LOR / SIEPLO  
 Bernstrasse 13c  
 6152 Hüsliwil  
 Telefon 062 927 60 05  
 www.agrotechnikzulliger.ch



**Silo- und Silagetechnik**

*Technique d'ensilage*



**Mammut SC 120 N**  
 Silocut Schneidzange,  
 310kg, Arb.br. 119cm,  
 0.64 m³, Euro-Aufnahme für  
 Frontlader  
**Preis: Fr. 4'900.-**  
 Telefon 031 879 57 57  
 www.baumi.com



**AP Siloschneidschaufel**  
 Wir sind Händler für  
 Schneidschaufeln und Ein-  
 streugeräte in jeder Grösse  
**Fragen Sie nach**  
 Telefon +49 (0) 170 8164 809

**Griesser Kältetechnik GmbH**  
  
 8460 Marthalen  
 www.griesser-kaeltetechnik.ch

**Die neue Generation!!  
 Selbstfahrender Ballenauflöser**



**Für Gras- und Maisballen**  
 In rostfreier Ausführung, wirtschaftlich  
 und konkurrenzlos in Preis und Qualität!!



Sonnmattstr. 1, 6206 Neuenkirch, info@heini-ag.ch  
 Telefon 041 467 30 50, Fax 041 467 30 70

**IHR ALLESKÖNNER  
 IM STALL**



Wir leben Landwirtschaft!  
**AT AGRAR-TECHNIK**

*wendig + sackstark!*

**NEU ELEKTRO ANTRIEB**  
 LEISE, KRAFTVOLL  
 VERSCHLEISSARM

**BOBMAN**

079 692 00 89  
 056 624 90 10  
 agrar-technik.ch

**BALLEN AUFLÖSEN  
 UND VERTEILEN**



Wir leben Landwirtschaft!  
**AT AGRAR-TECHNIK**

*einfach zuverlässig*

**HUSTLER**

079 692 00 89  
 056 624 90 10  
 agrar-technik.ch

**FUTTER MISCHEN  
 UND VERTEILEN**  
 FÜR FAHRSILO UND SILOBALLEN



Wir leben Landwirtschaft!  
**AT AGRAR-TECHNIK**

*einfach zuverlässig*

**VDW Mischer**  
 für Lader- und Traktoranbau

079 692 00 89  
 056 624 90 10  
 agrar-technik.ch

**MEHRTENS EINSTREUGERÄT**



Jg. 2020, 340kg, Rührwerk, Auswurf li. + re.,  
 Wurfweite bis 4m, Optional: Messerwelle für  
 Quaderballenauflösung, Verlängerung um ganze  
 Quaderballe zu laden und verteilen, Vorausset-  
 zungen: 1 DW, erforderliche Ölmenge 30l/min  
**Preis auf Anfrage**

Wir leben Landwirtschaft!  
**AT AGRAR-TECHNIK**

**AT AGRAR-TECHNIK AG**  
 079 692 00 89 • 056 624 90 10 • Silostrasse 15 • 5606 Dintikon  
 info@agrartechnik.ch • www.agrartechnik.ch

**Fütterungs-  
 technik**

*Technique d'affouragement*



**Altec DR 160 A**  
 Rundballenauflöser,  
 mit Aufnahme-Arm,  
 Neupreis: Fr. 8'200.-,  
 sehr wenig gebraucht  
**Preis: Fr. 5'500.- (VHB)**  
 Telefon 079 946 80 29



**BalleMax S 120**  
 Ballenabwickler, Jg. 2006,  
 gezogen, hydr. Fangarm +  
 Kratzbodenantrieb, guter  
 Zustand, ab Kontrolle  
**Preis: Fr. 5'600.-**  
 Telefon 062 897 14 66  
 www.odermatt-lm.ch



**BalleMax Tracdrive 120**  
 Ballenauflöser, Anbau an  
 Ackerschiene, Leistungs-  
 bedarf 40 PS, Ballen-Ø bis  
 1.4m, Ballengewicht max.  
 1t, ab Revision  
**Preis: Fr. 8'200.-**  
 Telefon 071 385 12 64  
 www.kellerlandtechnik.ch

**Gilioli Import CH**  
**Zürcher Landtechnik**  
**GmbH**  
 Bahnhofstrasse 23 4806 Wikon  
 www.zuercher-landtech.ch



Ennenda • 055 640 34 72 • 079 670 25 03 • www.landmaschinen-jenny.ch



# 100% TIER & STALL

Gratis-Zeitung für moderne und leistungsfähige Landwirtschaft

Journal gratuit pour la technique agricole moderne et efficace

November | Novembre 2020

**Silo- und Silagetechnik** Seite 2  
*Technique d'ensilage* page 2

**Fütterungstechnik** Seite 2  
*Technique d'affouragement* page 2

**Tierpflege und Gesundheit** Seite 5  
*Soins et santé des animaux* page 5

**Weideeinrichtungen** Seite 6  
*Équipements de pâturage* page 6

**Einstreugeräte** Seite 6  
*Pailleuses* page 6

**Stallbau** Seite 7  
*Construction d'étables* page 7

**Belüftungen** Seite 8  
*Ventilation* page 8

**Stalleinrichtungen** Seite 8  
*Équipements d'étables* page 8

**Hofkrane und -greifer** Seite 9  
*Ponts roulants et pinces* page 9

**Melkanlagen** Seite 9  
*Installations de traite* page 9

**Milchkühlung** Seite 9  
*Refroidisseurs de lait* page 9



8580 Amriswil • Telefon 071 414 38 30 • [www.moser-stalleinrichtungen.ch](http://www.moser-stalleinrichtungen.ch)