

100% LANDTECHNIK

Gratis-Zeitung für moderne und leistungsfähige Landtechnik

Journal gratuit pour la technique agricole moderne et efficace Dezember/Januar | Décembre/Janvier 2020/21

Bodenbearbeitung Seite 20
Travail du sol page 20

Saat und Pflege Seite 21
Semis et entretien page 21

Düngung Seite 22
Fertilisation page 22

Pflanzenschutz und Beregnung Seite 25
Protection et arrosage page 25

Erntetechnik Seite 25
Technique de récolte page 25

Futtererntetechnik Seite 26
Récolte de fourrage page 26

Transport und Umschlag Seite 31
Transport et manutention page 31

Hangmechanisierung Seite 35
Mécanisation de montagne page 35

Tier und Stall Verso
Animaux et étables verso

Traktoren Seite 38
Tracteurs page 38

Feld- und Strassenpflege Seite 44
Entretien de terrains et routes page 44

Forsttechnik Verso
Technique forestière verso

Diverses Seite 49
Divers page 49

agrisano

Mit uns haben Sie viele Vorteile: natürlich versichert!

Für die Landwirtschaft!

Alle Versicherungen aus einer Hand.

Wir beraten Sie kompetent!

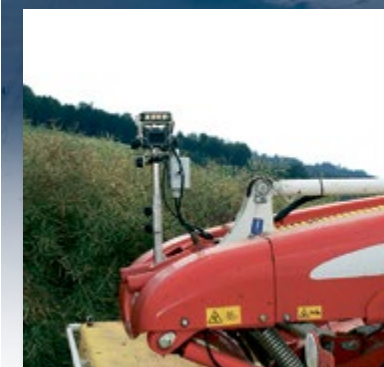

Vorbau-Kamera-Monitor-System (VKMS)

Für Fahrzeuge mit einer Sichtfeldeinschränkung durch Vorbaugeräte.

 Mit CH-Zulassung

AMETEK



MICRO Qual Heavy Duty Monitor

MICRO Heavy Duty Kamera

Ihre Vertretung in der Schweiz:

Remund + Berger AG
berger@remund-berger.ch
www.remund-berger.ch
031 981 36 27

RB Remund
Berger

«Umdenken» vs. neue Prioritäten!

Das Wort des Jahres 2020 ist «Systemrelevant». Was für ein Wort! Welch tiefe Bedeutung dahinter steckt, systemrelevant?! Wer kennt noch die Wörter der Jahre 2018 und 2019? Schon vergessen? Es waren die Wörter «Doppeladler» und «Klimajugend». Im direkten Vergleich ist schnell klar, da wird uns das Wort «systemrelevant» schon viel länger in Erinnerung bleiben. Die direkte Relevanz für uns selber hat eine ganz andere Priorität!

Ehrlich gesagt, irgendwie ist man wie gefangen, ohnmächtig, man will diese schwierigen Zeiten nicht, aber man kann nichts dagegen tun! Stimmt nicht, man kann etwas dagegen tun und zwar:

Man muss trotzdem realistisch bleiben, es ist nach Weihnachten nicht vorbei. Im Gegenteil und falls die sozialen Kontakte über die Festtage nicht eingeschränkt werden, könnte es anfangs 2021 noch schlimmer kommen! Somit ist heute schon klar, COVID-19 verhindert auch im 2021 weitgehend ein «normales» Leben. Situativ werden COVID-Massnahmen verschärft oder gelockert werden. Die angekündigten Impfungen im 1. Semester sollten zu einer Verbesserung führen, jedoch bedingt dies zusätzliche Monate, bis sich die Lage beruhigen kann.

Heute schon Messen, Ausstellungen oder Anlässe mit Menschenansammlungen zu planen ist kaum möglich und sinnvoll. **Es braucht ein «Umdenken» bei der Kontaktherstellung.** Käufer und Verkäufer müssen sich anders wie kennenlernen. Beste Voraussetzungen dazu finden Sie mit Werbeinseraten und Kleinanzeigen in der 100% LANDTECHNIK, denn:

- Ihre Inserate erreichen «100%» der Deutsch-/Westschweizer Landwirte
- mit einer einzigen Zeitung «100% LANDTECHNIK»
- und damit 100% aller potentiellen Käufer
- kein Streuverlust (nur Landwirte)
- übersichtliche Darstellung mit Rubriken
- ganzer Landtechnik-Neu- und Occasionsmarkt «auf einen Blick»
- preiswerter als andere Zeitschriften
- mindestens 1 Monat gültig

Rufen Sie uns einfach an unter 071 228 10 70, kontaktieren Sie uns per info@100landtechnik.ch oder auf www.100landtechnik.ch, wir sind gerne für Sie da.

Einen aufrichtigen Dank an all unsere Inserenten für die langjährige Treue und erfolgreiche Zusammenarbeit, sowie unseren Lesern weiterhin viel Spass mit der «100% LANDTECHNIK».

Frohe Weihnachten und heutzutage ganz speziell ein «gesundes» neues Jahr!

Ihr 100% LANDTECHNIK Team

Coronavirus Aktualisiert am 9.12.2020

SO SCHÜTZEN WIR UNS.

DER BUNDESRAT EMPFIEHLT DRINGEND BIS WEIHNACHTEN:

Möglichst wenige Menschen treffen, um an den Festtagen das Ansteckungsrisiko zu reduzieren.

✓ Treffen auf maximal 2 Haushalte beschränken.

✓ Unbedingt aus dem Homeoffice arbeiten.

www.bag-coronavirus.ch

Schweizerische Eidgenossenschaft Confédération suisse Confederazione Svizzera Confederaziun svizra Swiss Confederation

Bundesamt für Gesundheit BAG Ufficio federale della sanità pubblica UFSP Ufficio federale da sanadad publica USP

100% LANDTECHNIK

Gratis-Zeitung für moderne und leistungsfähige Landtechnik

50% Rabatt

Jahresabonnement Werbe-Grossanzeigen / Jahresabonnement Werbe-Kleinanzeigen

Ich inseriere zum halben Preis.

FEBRUAR 2021 – JANUAR 2022

100% LANDTECHNIK

Journal gratuit pour la technique agricole moderne et efficace

50% de rabais

Abonnement annuel annonces publicitaires petit format / grand format

Je passe mon annonce à moitié prix.

FÉVIER 2021 – JANVIER 2022

«Changement de mentalité» vs. De nouvelles priorités!

Le mot de l'année en Suisse alémanique est «Systemrelevant». Quel mot! Quelle est la signification profonde de tout cela, d'importance systémique?! Qui d'autre connaît les mots des années 2018 et 2019? Vous avez oublié? Les mots étaient «charge mentale» et «vague verte». En comparaison direct, il est certain que nous nous souviendrons du mot «d'importance systémique» pour bien plus longtemps. La pertinence directe pour nous même a une toute autre priorité!

Honnêtement, on est pris au piège, on se sent mal, on ne veut pas de ces moments difficiles, mais on ne peut rien y faire! Ce n'est pas vrai, on peut faire quelque chose à ce sujet:

Il faut quand même rester réaliste, cela ne sera pas fini après Noël. Au contraire, si les contacts sociaux ne sont pas limités pendant les fêtes, la situation pourrait être pire au début 2021! Ainsi, il est déjà évident aujourd'hui que COVID-19 empêchera largement une vie «normale» en 2021. Selon la situation, les mesures COVID seront renforcées ou assouplies. Les vaccinations annoncées pour le premier semestre devraient permettre une amélioration, mais cela nécessite des mois supplémentaires avant que la situation se calme.

Aujourd'hui, planifier des foires, des expositions ou des manifestations avec des rassemblement de personnes n'est guère envisageable et utile. **Il faut un «changement de mentalité» dans la création de contacts.** Les acheteurs comme les vendeurs doivent apprendre à se connaître. Vous trouverez les meilleures conditions pour cela avec des annonces publicitaires et des petites annonces dans la 100% LANDTECHNIK, car:

- les annonces atteignent 100% des agriculteurs francophones et germaniques
- avec un seul journal «100% LANDTECHNIK»
- donc 100% de l'ensemble des acheteurs potentiels
- pas de dispersion (agriculteurs uniquement)
- présentation claire des rubriques
- tout le marché de la technique agricole et de l'occasion «en un coup d'œil»
- moins cher que les autres magazines
- visibilité d'au moins un mois

Coronavirus Aktualisiert am 9.12.2020

VOICI COMMENT NOUS PROTÉGER.

RECOMMANDATION URGENTE DU CONSEIL FÉDÉRAL. JUSQU'À NOËL :

Rencontrer le moins de personnes possible pour réduire le risque d'infection pendant les Fêtes.

✓ Limiter les rencontres à deux ménages.

✓ Travailler à la maison dans toute la mesure du possible.

www.ofsp-coronavirus.ch

Schweizerische Eidgenossenschaft Confédération suisse Confederazione Svizzera Confederaziun svizra Swiss Confederation

Bundesamt für Gesundheit BAG Ufficio federale della sanità pubblica UFSP Ufficio federale da sanadad publica USP

Il suffit de nous appeler au 071 228 10 70, contactez-nous par info@100landtechnik.ch ou sur www.100landtechnik.ch, nous sommes impatients de vous soutenir.

Merci sincèrement à tous nos annonceurs pour leur fidélité et leur collaboration fructueuse, ainsi qu'à nos lecteurs de continuer de prendre du plaisir avec le «100% LANDTECHNIK».

Joyeux Noël et une nouvelle année en bonne santé!

Votre équipe de 100% LANDTECHNIK

Ihr Hofladen, digitalisiert bis in die Buchhaltung



Sie haben einen Hofladen, doch Sie verbringen (zu)viel Zeit mit der Administration: Einkauf, Beschaffung, Preisschilder schreiben, Artikel in der Waage, der Kasse, im Onlineshop erfassen, einkassieren in Bar, mit Twint, EC-, Kreditkarte, auf Rechnung? Oder Sie wünschen sich das alles schon lange? Sie müssen abrechnen, finden jedoch keine Zeit, um für ihre Angestellten und Aushilfen jeden Monat eine saubere Lohnabrechnung mit Quellensteuer zu erstellen und einen Lohnausweis per Knopfdruck zu generieren? Sie möchten eine Lieferanten-Rechnung nur einmal erfassen, für die Lagerbestände, die Zahlung per E-Banking, die automatisierte Verbuchung in die Buchhaltung?

Dann sollten wir zusammen telefonieren. Wir wissen, wie man das alles digital in einem vollintegrierten System zusammen bringt: Mit agris® von der CBT Software AG. IT aus einer Hand: Einfacher geht's nicht, schneller auch nicht.

Jetzt anrufen, wir beraten Sie gerne!

CBT Software AG, 4442 Diepflingen, Telefon 061 981 25 33, info@cbt.ch, www.cbt.ch

AUGMENTA Feldanalysator der neuen Generation

Mit diesem 4K-Kamerasystem kann das Potenzial jedes Hektars maximiert werden. Dieses Feldanalysegerät analysiert die Pflanzengesundheit Zentimeter für Zentimeter, berechnet und appliziert die erforderliche Düngerdosierung in Echtzeit.

Die Stärken dieser Technologie sind folgende:

- Der Sensor lässt sich schnell und einfach an jedem Traktor installieren, kann das Isobus-System steuern oder ist an andere Geräte anpassbar
- Arbeitet in Echtzeit, das System berechnet und appliziert die erforderliche Dosierung während der Traktor in Bewegung ist
- Web-Plattform zur Auswertung der Geländeanalyse (Vegetationskarte, Erstellung von Feldberichten, Daten Import/Export)



Augmenta ermöglicht dank dieses Echtzeit-Scannings eine Steigerung der Ertragsproduktion, eine Einsparung von bis zu 12 % an Düngemitteln und eine Verbesserung der Produktqualität, was sich in höheren Gewinnen und einer Reduzierung der betriebsbezogenen Kosten niederschlägt.

Agroelec AG, Ringstr. 26, 8317 Tagelswangen, Tel. 044 881 77 32, info@agroelec.ch

Nachrüstung Servo-Lenkhilfen und hydrostatische Lenkungen

Die abgebildeten Darstellungen zeigen zwei der gebräuchlichsten Lösungen für Nachrüstätze hydraulischer Lenkungen. Für die Wahl der richtigen Lösung sind die Voraussetzungen abzuklären:

Vorerst muss nach einer Lösung gesucht werden für den notwendigen Ölkreislauf der Lenkung. Es stehen hier verschiedene Varianten zur Verfügung, wie z. B.:

- bestehende Hydraulikpumpe ergänzen mit Mengenteiler
- neue Doppelpumpe anstelle der bestehenden Hydraulikpumpe
- neue Hydraulikpumpe montiert auf Poulie der Kurbelwelle
- Load-sensing-Ventil
- neue Pumpeneinheit und Ölbekälter, mit Keilriemenantrieb

Zur Bestimmung des richtigen Lenksystems ist auch abzuklären, ob die vorhandene mechanische Lenksäule noch in einem einwandfreien Zustand ist.

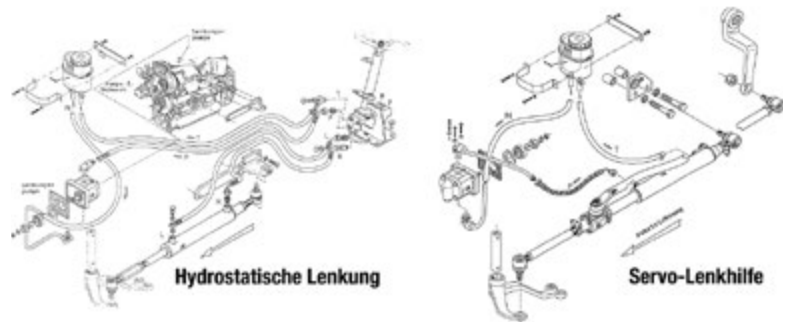

Für kompetente Beratung steht Ihnen zur Verfügung:

TRACTOTECH GmbH, 8274 Tägerwilten, Tel. 071 667 08 22
tractotech@bluewin.ch, tractotech@bluewin.ch

Schnell, attraktiv, einzigartig und unkompliziert.

Ein Ansprechpartner, ein Fixpreis und innerhalb von nur 16 Stunden ein kompletter Duschumbau. Mit hochwertigen Komponenten und einer einzigartigen Lösung gegen versteckte Wasserschäden. Wir von Gallus passen Duschräume exakt für jedes Projekt an. Unsere Duschräume und Rückwände werden nach der Massaufnahme genau auf Ihr Projekt abgestimmt produziert.

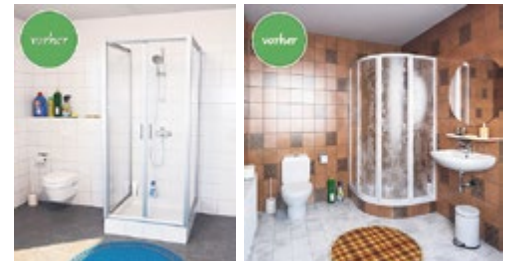

Gallus Bäder & Küchen AG, Stadtbühlstr. 6, 9200 Gossau, 079 282 17 79, www.gallus-bk.ch

«Niederwiler Olma» abgesagt

Nach 50 Jahren ist die Mäder AG Landmaschinen gezwungen, eine Pause einzulegen.

Manch ein Bauer, so sagt Rolf Mäder (Geschäftsführer), war in den letzten 50 Jahren an jeder Ausstellung zu Besuch. Ein harter Schlag, dass im Jahr 2020 die 51. Landmaschinen-Ausstellung – zwischen Weihnachten und Neujahr – auch in einer vereinfachten Variante – leider nicht durchführbar ist.



Nach reiflichen Überlegungen muss die Mäder AG Landmaschinen den Schritt machen und all den 6000 alljährlichen Besuchern absagen.

50 Jahre traf man sich zum Bestaunen der breiten Palette an Maschinen und Geräten, welche über die neuste Technik in der Landwirtschaft wie auch über ökologische Lösungen im Kommunalbereich informierte.

Wo Neuigkeiten zum Anfassen und viel Wissenswertes und Interessantes zu hören war.

Anschliessend traf man sich in der gemütlichen Wirtschaft «Zur Schmitte», um über die neuesten Trends in der modernen Landtechnik zu diskutieren, viele bekannte Gesichter zu treffen und das Jahr bei einer Schmittenwurst und einem Kaffee Ford ausklingen zu lassen.

Seinen Ursprung hat die Ausstellung im Jahre 1970. Die Ford Traktoren Company hatte Ernst Mäder senior zum Durchführen einer Ausstellung ermutigt, was mit anfänglicher Unterstützung auch bald zu einem traditionellen und gut besuchten Anlass zwischen Weihnachten und Neujahr wurde.

Der berühmte Kaffee Ford wurde damals noch auf dem Herd von Grosstante Berta gebraut und die Grosstante Wilhelmine zusammen mit der Grossmutter Maria Fischer waren um den Abwasch besorgt.

Da wird Rolf Mäder nachdenklich, nicht nur die 6000 Besucher dürfen nicht kommen, sondern auch die 100 Helfer müssen dieses Jahr eine Pause einlegen! Dabei helfen viele schon seit Jahrzehnten mit. Zwei davon, deren Namen Mäder nicht nennen will, haben sogar eine lebenslange Mithelferpflicht.

Der Verkauf, die Werkstatt wie auch das Ersatzteillager

bleiben jedoch vom Montag, 28. bis Donnerstag, 31. Dezember ganz normal geöffnet.

Die Firma Mäder AG freut sich, nächstes Jahr die 51. Landmaschinen-Ausstellung hoffentlich wieder im gewohnten Rahmen durchführen zu können.



Für Sie bereit: Telefonberatung durch Ralf Meier



Rolf Mäder und Ralf Meier versorgen die Festbänke

Mäder AG, Buchgrindel 2, 5524 Niederwil AG, Telefon 056 622 54 54, info@maeder-ag.ch, www.maeder-ag.ch

Siloballenfolie aus Recyclingmaterial

Reduzierter ökologischer Fussabdruck – gleiche Eigenschaften

Trioplast hat eine Siloballenfolie entwickelt die zu mindestens 25% aus recyceltem PCR (Post Consumer Material) hergestellt wird. Dies ist ein weiterer Schritt, um den Plastikkreislauf in der Landwirtschaft zu schliessen.

Aemisegger Agro-Bedarf aus Lutzenberg AR, Generalimporteur von Trioplast vertreibt die Folie in der Schweiz. Die beiden Unternehmen arbeiten seit über 30 Jahren zusammen. Bei Ihnen ist das Recycling und die Reduzierung der Umweltbelastung seit langem ein natürlicher Bestandteil des Geschäfts. Das Ziel ist immer, marktführend zu sein, wenn es um nachhaltige Kunststoffe geht. Allerdings ist es besonders wichtig, dass die Qualität und die Eigenschaften des Produkts niemals beeinträchtigt werden.

Die TRIOWRAPloop wurde bereits auf Herz und Nieren getestet, sie entspricht den gleichen, hohen Anforderungen wie die herkömmliche 25µ Folie. In diesem Herbst wurden die ersten TRIOWRAPloop Ballen der Schweiz gewickelt.



Aemisegger Agro Bedarf, Haufen 208, 9426 Lutzenberg
Telefon 071 888 61 32, info@aemisegger-agro.ch, www.aemisegger-agro.ch

Totalrevision MAG-Motor – made by Bernhard Jehle AG, Frick

Ihre Vorteile bei einem totalrevidierten oder reparierten MAG-Motor aus unserem Hause sind:

1. Absolut passend auf Ihre Maschine ohne Abänderungs-Arbeiten (Originale Kabelzüge sind weiter verwendbar).
2. Stehendes Gusszylindergehäuse, thermisch sehr stabil und geeignet für Hanglagen-Einsatz.
3. Bei einer Totalrevision sind alle Verschleisssteile ersetzt, instand gestellt, nachbearbeitet, kontrolliert, zusammenmontiert und nach Hersteller-Angaben eingestellt, inklusive Probelauf.
4. Prüfnachweis/Kontroll-Zertifikat und Garantie
5. Grosses Ersatzteillager mit Neu- und Occasions-teilen für:
 - MAG Typen 1014/1017/1021/1023/1026/1029/1035/1040/1045
 - 2 Zylinder MAG 2055/2076/2084
 - Dieselmotoren MAG 1055 DRT, 1067 DRT, 1070 DRT
6. Alle Arbeiten werden bei uns im Haus ausgeführt.
7. Nachhaltiger Umgang mit vorhandenen Ressourcen.
8. Beratung und Hilfestellung an 6 Tagen in der Woche (Mo-Sa / bjehle-ag.ch)
9. Über 50 Jahre Erfahrung mit MAG Motoren.
10. Viele zufriedene Kunden im In- und Ausland.

Bernhard Jehle AG

Werkstrasse 5, 5070 Frick
Telefon 062 871 45 45
verkauf@bjehle-ag.ch
www.bjehle-ag.ch



Moderne Düngung im Grasland

Frühsummertrockenheit und extreme Niederschlagsereignisse erfordern ein Umdenken in der Düngerausbringung und der Formulierung. Das Wasserhaltevermögen der Grünflächen ist entscheidend um Trockenphasen zu überstehen und ist gleichwohl die Voraussetzung für eine hochwertige eigene Futterbasis. Immer einschränkender werden die Düngenvorschriften und Vorstellungen ausserlandwirtschaftlicher Kreise. Ein sehr starkes Argument zur Erhaltung der Futterproduktion ist der Einsatz einer Ammonium-Sulfat-Lösung, namentlich dem Flüssigdünger von der «trocknerei AACHTAL», 8587 Oberaach, welcher im Injektionsverfahren nach dem CULTAN-System auf die Wiesen ausgebracht wird.

Die Futterflächen bleiben länger im Wachstum und verbrauchen weniger Wasser. Sind besonders bei Trockenheit und Extremwettern nachhaltiger und zuverlässiger, als bei normaler Stickstoffdüngung. Untersuchungen aus dem nahen Ausland (Deutschland und Österreich) zeigen auf, dass die Stickstoffaufnahme von Ammonium an Stelle von Nitrat, für die Pflanzen weniger Energieverbrauch und weniger Wassertranspiration zur Folge hat. Es bleibt mehr für die Futterbildung über. Unter dem Strich steigen Wasser- und Stickstoffeffizienz. Die Pflanzen danken es mit höheren Gehalten an Energie und Proteinen. Mit der gleichen Düngemenge kann mehr erreicht werden.

Funktionsweise der platzierten Düngung nach dem CULTAN-System (Controlled-Uptake-Longterm-Ammonium-Nutrition), siehe auch www.agrosteger.ch

Im Grünland und auf Getreide u. Raps Kulturen wird im frühen Frühjahr mit speziellen Stachelräder-Maschinen das Ammoniumsulfat als Düngelösung nahe der Pflanzenwurzeln in Punkt-Depots platziert (15 Einstiche je m² mit je wenigen ml Düngelösung).

Die mit Schwefelsäure gesättigte saure Düngelösung (pH 5.0) ist vor der sofortigen



Gezielte Wurzeldüngung

Umwandlung durch Mineralisation und Nitrifikation geschützt und lagert sich an den Ton-Humus-Komplex des Bodens an. Schon mit einer geringen Düngemenge je ha tritt nun auch die Loslösung anderer bodengebundener Nährstoffe ein (z. Bsp. Phosphor oder Magnesium) und werden pflanzenverfügbar gemacht.

Das Düngedepot aus Ammonium-Schwefel ist für die Pflanzenwurzeln in Verbindung mit den Bodenpilzen sehr attraktiv, fördert das Wurzelwachstum, wird nach und nach erschlossen und pflanzenverfügbar gemacht. Die Langzeitwirkung ist gegeben. Das grössere Wurzelvolumen umschliesst mehr Boden und mögliches Wasservolumen. Die nutzbare Feldkapazität «nFK» nimmt zu, es hat mehr pflanzenverfügbares Wasser.



«Agro-Steger Vollsservice» im Einsatz!

Eine einmalige Gabe in Frühjahr genügt für 2 Schnitte und kann vor der Sommertrockenheit wiederholt werden. Sie ist die optimale Ergänzung zu einer vorgängigen Hofdüngergabe. Die Pflanzen nehmen dabei nur so viel auf, wie auch gebraucht wird. Der Schwefel in der Düngelösung ist Grundbestandteil der Proteinsynthese und Motor des Bodenaufbaus. Bodenbakterien bauen die eher hohen Schwefelfrachten umgehend ein und schützen den Nährstoff vor Auswaschung und Verflüchtigung. Das Bodenleben erlebt einen deutlichen Schub bei der Bildung von organischer Substanz. Die dabei aus gebundenem CO₂ entstandenen Kohlenstoffketten helfen mit, den Boden stabiler zu machen und steigern zusätzlich das Wasserhaltevermögen und den Gasaustausch. Die bodenabbauende Mineralisation zu Nitratstickstoff ist geringer und das Risiko einer Nährstoffauswaschung und Grundwasserbelastung sinkt. Resultate aus Pumpwerken zeigen eine deutliche Reduktion von bis zu 60% auf! Die positiven Effekte verstärken sich mit der mehrjährigen Anwendung.

Düngerwerte und Kostenvergleich pro ha und Jahr

Für die Grünlanddüngung werden 3 Ausbringungen empfohlen (2x Frühjahr und 1x Spätsommer). Der Düngerwert vom Ammoniumsulfat beträgt bei 3 Ausbringungen mit einer Düngermenge von 80 kg N und 88 kg S pro Jahr und ha ca. Fr. 260.00. **Das Lohnunternehmen Agro-Steger bietet einen «Vollsservice» zum Einführungspreis an, d.h. die Ausbringung inkl. Ammoniumsulfat kostet nur Fr. 320.00 pro ha und Jahr.** Im Kostenvergleich zur Ausbringung mit einer betriebseigenen Mechanisierung, den eigenen Arbeitsstunden und den in vergleichbaren Mengen benötigten Handelsdüngern (totale Kosten von Fr. 426.–/ha), beträgt der Preisvorteil rund Fr. 100.00 pro ha und Jahr zuzüglich wegfallender Nebenkosten.

Fazit: Die Düngung mit der Ammonium-Sulfat-Lösung von der «trocknerei AACHTAL» in Verbindung mit dem CULTAN System ist aus Sicht Düngekosten und Düngeneffizienz sinnvoll.

Anmeldung für Ausbringtermine

Das Ausbringen vom Ammoniumsulfat im CULTAN-System erfolgt mit einer speziell dazu entwickelten Maschinenkette. Zur Optimierung der Anfahrkosten werden Düngeaufträge regional und in «Ausbringrunden» organisiert. **Runde 1:** Grasland früh, Getreide, Raps; **Runde 2:** Grasland spät, Getreide; **Runde 3:** Grasland nach 1. Schnitt, Zuckerrüben, Sonnenblumen; **Runde 4:** Silo- u. Körnermais. **Ab 20 ha pro Runde und Gebiet ist die Anfahrt gratis!**

Sind Sie interessiert? Für Anfragen oder weitere Auskünfte sind wir immer gerne für Sie da!

Agro-Steger, 5454 Bellikon, Telefon 079 639 77 15, info@agrosteger.ch

Cultan-Swiss (Romandie), c/o Martin Häberli, 3204 Rosshäusern, Telefon 079 682 81 83, [facebook//cultanswiss](https://facebook.com/cultanswiss)

Familienunternehmen Grüter Waagen GmbH

Nach über 40-jähriger gemeinsamer Geschäftstätigkeit geht das Gründerpaar in Pension: Monika und Peter Grüter. Der Betrieb wird durch die Familie weitergeführt und darf weiterhin auf die Unterstützung der pensionierten Wiegeexperten zählen.

«Vor 40 Jahren haben wir noch Gewichtsteine verschoben und nicht auf ein Display geschaut» schmunzelt Peter Grüter. Er erzählt von seiner langjährigen Erfahrung als «Wiegeler». Während des zweiten Weltkriegs entpuppten sich über 80 Waagenbauer in der Schweiz, da in dieser Zeit viel Kartoffeln und Getreide angepflanzt wurde. Heute ist Grüter Waagen in Eschenbach LU schweizweit einer der wenigen Hersteller von landwirtschaftlichen Wiegesystemen.

Vier Jahre nach Peter Grüter wird in diesem Monat auch

seine Frau Monika Grüter pensioniert. Der Betrieb wird in der zweiten Generation weitergeführt. Aldo Grüter hat 2017 das Unternehmen übernommen und eine GmbH gegründet. Die beiden Schwestern Priska und Irma Grüter sowie seine Frau Jasmin Grüter haben ihn dabei tatkräftig unterstützt. «Ich bin sehr dankbar, dass ich jederzeit auf die Hilfe meiner Familie zählen kann» bekräftigt Aldo Grüter. Seit dem 1. Mai 2020 arbeitet Priska Grüter Vollzeit im Betrieb.

Der nächste Schritt ist die digitale Weiterentwicklung der Waagen. Zukünftig sollen beispielsweise die Daten jedes Tieres beim Wägen via elektronische Ohrmarke erfasst werden. Die heutigen Waagen können bereits damit ausgerüstet werden. «Wichtig ist es, flexibel zu bleiben und auf die individuellen Kundenbedürfnisse einzugehen – das habe ich von meinen Eltern gelernt.»



Die Belegschaft der Grüter Waagen GmbH bedankt sich bei Monika und Peter Grüter für ihren enormen Einsatz und wünscht ihnen weiterhin gute Gesundheit und viel Glück.

Grüter Waagen GmbH, Lindau 1, 6274 Eschenbach, Telefon 041 448 22 69, info@grueter-waagen.ch, www.grueter-waagen.ch

Allzweckanhänger Typ Müller – Bremsvorschriften Mother Regulation

Seit Einführung der Allzweckanhänger Typ Müller setzen wir auf Schnellläuferachsen mit grosser Bremslast und verbauen die entsprechenden Achsen. Wir haben mit dem Chassis-Lieferanten sämtliche Anhänger geprüft und die entsprechenden Zertifikate für die Zweileiter-Luftdruckbremse von WABCO (COC Certificate of Conformity (ab 1.05.2019) = EG Übereinstimmungsberechtigung) erarbeitet.

Suchen Sie einen Allzweckanhänger, der genau auf Ihre Bedürfnisse zugeschnitten ist? Dann sind Sie bei uns am richtigen Ort, denn Dank der flexiblen Chassis-Fertigung sind fast alle Brückenmasse möglich. Wir sind offen für Ihre Wünsche, ob Einachs- bis Dreiachs-Allzweckanhänger, Spezialanhänger für den Gemüsebau oder Viehtransport, Muldenkipper usw., gerne stellen wir mit Ihnen den Anhänger für Ihre Bedürfnisse zusammen.

Die Bremsachsen sind von der Firma ADR. Die grossen Bremsen sind mit S-Nocken ausgerüstet. Die pneumatischen Bremsen ALB und Tristop-Zylinder, auf Wunsch mit ABS und EBS, werden von der Firma Wabco geliefert. Die gesamte Lichtanlage ist mit LED Leuchten ausgestattet (Sanube).

Alle Anhänger werden in Effingen fertiggestellt. So können wir noch besser auf jeden Kundenwunsch eingehen. Mit einem Anhänger Typ Müller sind Sie punkto Sicherheit auf dem richtigen Weg.

Verlangen Sie unverbindlich unsere Unterlagen. Gerne beraten wir Sie persönlich und offerieren Ihnen einen Anhänger, der speziell auf Ihre Bedürfnisse zugeschnitten ist. Wir freuen uns auf Ihren Anruf.



Japa Hozspalter – die professionellen Maschinen voller patentierter Lösungen

Die Japa® 435 und 405 sind professionelle, geräuscharme Brennholzmaschinen mit völlig neuartigem Hacksystem, einzigartigem Reinigungsmechanismus und einem neuen Design. Die Maschinen sind für den Einsatz in der Forstwirtschaft konzipiert und eignen sich sowohl für hartes als auch für weiches Holz.

Die Japa® 435 und 405 verfügen über eine Intelligenz, welche den Nutzer unterstützt. Die Maschinen sind mit Sensoren ausgestattet, welche die Funktionen in Echtzeit messen und führen, und sind in der Lage, sich automatisch auf die gerade verarbeitete Holzart zu optimieren. Der neuartige Hackmechanismus Perfect Split™ verarbeitet Holz auf revolutionäre Weise, wobei stets erstklassiges Brennholz produziert wird, ungeachtet der Grösse, Form, Härte und Durchmesser des eingeführten Holzes.

Auf Grund der gesteigerten Nachfrage nach sauberem, schmutzfreiem Brennholz hat die Firma Japa® den Reinigungsmechanismus Perfect Clean™ entwickelt. Dieser basiert auf einer vibrierenden Platte, die das Holz nach dem Hacken reinigt.

Der Sägespalter Japa® 405 Perfect Split™ und Perfect Clean™ arbeitet nach demselben Prinzip wie die Japa® 435. Die Japa® 405 ist für den Traktorenanbau geeignet und kann so flexibel eingesetzt werden. Mit wenigen Handgriffen kann auch ein normales Spaltmesser eingebaut werden und die Maschine arbeitet wie jeder herkömmliche Schneidspalter.



Ebenfalls im Sortiment ist der Schneidspalter Japa® 315. Das ist ein herkömmlicher Schneidspalter, der am Traktor angebaut werden kann, sowie mit Elektromotor oder Kombimaschine einsetzbar ist. Für dieses Modell gibt es eine Version mit Benzinmotor, die mit dem Auto gezogen werden kann.

Japa® Brennholzmaschinen werden seit 1977 in Finnland entwickelt und hergestellt und zeichnen sich durch hohe Benutzerfreundlichkeit und Sicherheit aus. Sie sind bis in das kleinste Detail ausgeklügelt und alle Komponenten stammen von den besten Marken. Japa® ist einer der Marktführer für Brennholzmaschinen und produziert weitere Modelle für Stammdurchmesser von 25 cm bis 50 cm.

Wir sind zuständig für den Import von Japa® Maschinen in die Schweiz. Gerne beraten wir Sie und unterbreiten Ihnen unverbindlich eine Offerte.

LEHNER: 12 Volt Streutechnik «Made in Germany»

Die LEHNER Maschinenbau GmbH mit Firmensitz in Westerstetten, nördlich von Ulm (Süddeutschland), hat sich mit seinen innovativen 12 Volt Streutechnik für die Bereiche Agrar- und Wintertechnik sowie mit Sonderlösungen weltweit einen Namen gemacht. Mit seinen Schlauch- und Tellerstreuern und einem Marktanteil von 50 – 90% zählt LEHNER zu den absoluten Marktführern in Europa.

Innovative, robuste Technik zu einem hervorragenden Preis-Leistungs-Verhältnis, einfache Bedienung und Montage sowie die Verwendung bester Materialien sind seit über 30 Jahren die LEHNER-Markenzeichen.

Ein Paradebeispiel hierfür ist der VENTO® – ein pneumatischer Schlauchstreuer mit 12 V Hochleistungsgebläse und einer Arbeitsbreite bis max. 12 m elektrisch – die preiswerte und leistungsstarke Alternative zum Hydraulikantrieb. Der VENTO® wird wahlweise mit

einem 120, 230 oder 500 l Behälter, serienmässigem Bedienteil und 8 bzw. 16 Abgängen geliefert.



Die neueste Innovation von LEHNER ist der SuperVario® X. Ein 12 Volt Schneckenkorn-Streuer mit stufenlos ein-



stellbarer Arbeitsbreite von 3 bis maximal 30 m und der besten Querverteilung für Schneckenkorn von Einscheibenstreuern beim Test des Prüfinstituts IRSTEA. Weitere Details hierzu unter: www.lehner.eu

Remund Berger Farmtechnik, Vogelbuch 105, 3206 Rizenbach, Telefon 031 751 03 57, remund@remund-berger.ch, www.remund-berger.ch

Wenig Konflikte mit Rindviehherden

Die diesjährige Wandersaison geht zu Ende. In ihrem Jahresrückblick hält die Arbeitsgruppe «Rindvieh & Wanderwege» fest, dass, obwohl sehr viele Wandernde unterwegs waren, nicht mehr Konflikte oder Unfälle im Zusammenhang mit Rindvieh und Drittpersonen als in den Vorjahren bekannt wurden. Die Arbeitsgruppe besteht aus Vertretern der Organisationen Schweizer Wanderwege, Schweizer Bauernverband, Mutterkuh Schweiz und der Beratungsstelle für Unfallverhütung in der Landwirtschaft.

Aufgrund der COVID-19-Situation wurde für die Wandersaison 2020 eine erhöhte Nutzung der Wanderwege erwartet. In der Folge informierte die Arbeitsgruppe im Frühling über verschiedene Kanäle über das richtige Verhalten beim Kontakt mit Rindviehherden. Tierhalterinnen und Tierhalter wurden über die landwirtschaftliche Fachpresse, Präventionsnewsletter sowie Mitgliederveranstaltungen und -nachrichten aufgerufen, in Weiden mit öffentlichem Zugang eine Risikoanalyse durchzuführen. So konnten landesweit verschiedene Massnahmen zur Konfliktminderung – teilweise mit Unterstützung der kantonalen Wanderwegverantwortlichen – realisiert werden, die letztendlich zu der tiefen Zahl der Vorfälle beitrugen.

Zu der tiefen Anzahl der Unfälle und Ereignisse tragen in gleichem Masse die tierhaltenden Betriebe mit ihren Präventionsmassnahmen wie auch die Gäste bei, die sich mit der nötigen Vorsicht und gebührendem Respekt im Weidegebiet bewegen. Die Arbeitsgruppe «Rindvieh & Wanderwege» dankt den beteiligten Akteuren für ihren Einsatz.

Kontaktpersonen für Rückfragen / Personnes de contact

Beratungsstelle für Unfallverhütung in der Landwirtschaft /
Service de prévention des accidents dans l'agriculture (SPAA)
Heinz Feldmann
Sicherheitsfachmann /
Chargé de sécurité
Tel. 062 739 50 40
heinz.feldmann@bul.ch

Mutterkuh Schweiz /
Vache Mère Suisse
Ursula Freund
Leiterin Kommunikation /
Cheffe communication
Tel. 056 462 33 55
ursula.freund@mutterkuh.ch

Schweizer Wanderwege / SuisseRando
Pietro Cattaneo
Nationale Koordination /
Coordination nationale
Tel. 031 370 10 31
Pietro.cattaneo@schweizer-wanderwege.ch

Schweizer Bauernverband /
Union Suisse des Paysans
Thomas Jäggi
Stv. Leiter Geschäftsbereich Viehwirtschaft / Responsable suppl. Division Economie animale
Tel. 056 462 51 11
thomas.jaeggi@sbv-usp.ch

Peu de conflits avec les troupeaux bovins

Moudon, le 19 novembre 2020 – La saison de randonnée 2020 touche à sa fin. Dans son bilan annuel, le groupe de travail «Bovins et sentiers de randonnée» note que relativement peu de conflits ou d'accidents impliquant des bovins et des tiers ont été signalés cette année. Le groupe de travail est composé de représentants des organisations suivantes: RandoSuisse, Union Suisse des Paysans (USP), Vache-Mère Suisse et Service de prévention des accidents dans l'agriculture (SPAA).

En raison de la situation due à la COVID-19, une fréquentation accrue des sentiers de randonnée était prévue pour la saison de randonnée 2020. Le groupe de travail a donc, au printemps, fourni des informations par différents canaux sur le comportement correct à adopter en présence de troupeaux de bovins. Les éleveurs ont été appelés, à l'aide de la presse professionnelle et de différents bulletins d'information, à effectuer une évaluation des risques dans les pâturages accessibles au public. Ainsi, diverses mesures de réduction des conflits ont été mises en œuvre dans tout le pays – dans certains cas avec le soutien des responsables cantonaux des sentiers de randonnée. Ces mesures ont finalement porté leurs fruits.

Le faible nombre d'accidents et d'incidents est dû à la fois aux mesures de prévention prises par les éleveurs et aux promeneurs qui se déplacent dans les pâturages avec la prudence et le respect nécessaires. Le groupe de travail «Bovins et sentiers de randonnée» tient à remercier tous les participants pour leurs efforts.

Caron Fahrzeugtechnik AG – Ihr zuverlässiger Partner aus dem St. Galler Rheintal

Pünktlich zum Saisonbeginn bieten wir preiswerte Veriga Schneeketten in unserem E-Shop an.

Unser Sortiment umfasst Modelle für Kleingeräte, ATV, Stapler, Nutzfahrzeuge, Traktoren & schweren Arbeitsmaschinen für Forst und sogar Reifenschutzketten für grosse Radlader. Für den optimalen Bodendruck gibt es auch eine grosse Auswahl an Veriga «Greentrack» Bänder.

Ganz einfach die Dimension Ihrer Reifen im Suchfeld eingeben und bequem die passenden Schneeketten auswählen.

Alle Ketten zeichnen sich durch eine lange Lebensdauer und die Nutzung hochwertigster Materialien und Verarbeitungsverfahren aus.

Doch keine passenden Ketten dabei? Kein Problem, unser Partner Veriga ist sehr offen für Kundenwünsche – kontaktieren Sie uns, wir werden für Sie die perfekte Lösung finden.



Caron Fahrzeugtechnik AG, Eichenstrasse 15, 9450 Altstätten, Telefon 071 763 63 40
info@caron-fahrzeugtechnik.ch, www.caron-fahrzeugtechnik.ch

Lerch Dulliken – Importeur der hochwertigen TOYO Hoflader mit Ersatzteilservice

Der Einbau von exklusiven Markenkomponenten wie Bucher Hydraulic-Steuerung, Bondioli & Pavesi-Fahrtrieb und Kubota-Motoren garantieren eine durchgehend hohe Qualität und Langlebigkeit der Maschinen.

Vielfältige Varianten – für jeden das passende Modell mit Bügel oder Kabine

Vom Mini 522, dem kleinen starken Helfer bis zum 850er, dem Kraftprotz sind 6 verschiedene Modelle mit verschiedenen Ausrüstungen erhältlich.

Einsatzmöglichkeiten der TOYO-Hoflader mit passendem Anbauwerkzeug:

im Garten- und Landschaftsbau, in Industrie und Gewerbe, Land- und Bauwirtschaft, in der Pferdehaltung oder in der Lagerwirtschaft.

Die reibungslose Funktionalität des TOYO Hofladers macht auch die härteste Arbeit leicht und bietet viele Vorteile wie z.B.:

- Hydrostatischer Fahrtrieb mit Stellkolbenpumpe
- Joystick für einfachen Fahrtrichtungswechsel sowie einfache, bequeme Steuerung von Hubgerüst und Schaufel
- Standsicherheit durch tief liegenden Schwerpunkt und Breitbereifung
- Enorme Hubhöhen und freie Sicht auf das Anbaugerät und den Arbeitsbereich auch bei gehobener Schwinge
- Durch gross dimensionierten Hydraulikzylinder enorme Reisskräfte beim Einkippen, was rasches Aufnehmen und Entladen ermöglicht
- Flexibler Werkzeugwechsel mittels Schnellwechsler ohne abzusteigen



LERCH Dulliken
Land • Forst • Kommunal • Gartenmaschinen
4657 Dulliken Tel. 062 295 10 69 lerch-dulliken.ch

Tehnos, der neue Profi Mulcher der R-Serie



Der slowenische Mulcherhersteller hat sich in den letzten 10 Jahren sehr gut auf dem Schweizer Markt etabliert und konnte das Vertrauen der Kunden gewinnen. Wir freuen uns Ihnen die neue Mulcher Generation der R-Serie vorzustellen.

Die neue Profiserie mit den Arbeitsbreiten von 1.3m–3m stellte sich dieses Jahr bestens unter Beweis. Der patentierte LOW Vib Rotor überzeugt im Einsatz durch die enorm hohe Drehzahl und der damit erreichten Saugeffekt. Dies garantiert ein gutes Mulchergebnis. Dank dem Optimierten Antrieb mit der Automatischen Riemenspannung läuft die Maschine noch leichter. Das neue Mulchergehäuse ist doppelwandig und mit drei Reihen austauschbaren Gegenschlagleisten ausgerüstet. Die neue Glattwalze mit einem grösseren Durchmesser und der robusten Lagerung lässt den Mulcher noch ruhiger über den Boden gleiten.

Gerne bieten wir Ihnen verschiedene Ausrüstungsvarianten an. Hydraulischer Seitenschub von bis zu 58cm, Warntafeln mit LED-Beleuchtung oder Weitwinkel V-Spiegel sind nur ein Teil der Auswahl.

Bei der Landmaschinen AG in Uettilgen und Villiger Landtechnik AG in Fenkrieden sind immer diverse Maschinen ausgestellt.

Top Verarbeitung, top Arbeit.

Tehnos, überzeugen Sie sich selbst!



Säriswilstrasse 10
3043 Uettilgen
031 333 30 43



Kreuzstrasse 6
5645 Fenkrieden
041 787 16 63

«Piccolo» – der Schleppschlauch-Verteiler für die Berglandwirtschaft!

Der Piccolo wurde speziell für den Anbau an Aufbaufässer (z.B. Schallberger Pumpfass) und kleine Güllefässer konstruiert. Im Vordergrund stand der Einsatz im hügeligen und steilen Gelände. Die Ausbringschläuche sind pendelnd am Arm befestigt. Sie weichen grossen Hindernissen automatisch aus. Zusätzlich sind die Arme mit der bewährten Kohli-Anfahrtsicherung geschützt. So sind die Arme bei Vorwärts- und Rückwärtsfahrt gegen Beschädigung durch Anfahren geschützt. Optional kann der Verteiler auch für die Verschlauchung verwendet werden. Der neu konstruierte Schleppschlauchverteiler ist zusammenfassend, ein Alleskönner und für den anspruchsvollen Einsatz gebaut.



Bei uns sind Schleppschlauchverteiler für alle Fasstypen erhältlich!
Melden Sie sich bei uns und lassen Sie sich beraten.

H.U. KOHLI AG, An der Reuss 3, 6038 Gisikon, Telefon 041 455 41 41, www.kohliag.ch

Suchen Sie Unterstützung bei schwer zugänglichen Gebieten? Der ferngesteuerte Geräteträger iCUT von Ferri hilft Ihnen!

iCUT erweitert das Konzept einer multifunktionalen Maschine, gestattet den ganzjährigen Einsatz und erhöht die Verfügbarkeit der Ausrüstung. Durch die Fernsteuerung wird das Arbeiten aus der Ferne an schwer erreichbaren Bereichen, unter Einhaltung der Sicherheitsrichtlinien, ermöglicht. Die Schwimmerstellung erlaubt es dem mit iCUT gekoppelten Arbeitsgerät dem Bodenverlauf perfekt und ohne Einbüßen der Sicherheit zu folgen. Dank des gesenkten Schwerpunktes und der optimalen Gewichtsverteilung kann iCUT in Neigungswinkeln in alle Richtungen bis zu 55° arbeiten und dabei grösste Bodenhaftung und einen optimalen Antrieb unter allen Arbeitsbedingungen gewährleisten. Verschiedene, speziell für den iCUT entwickelte Anbaugeräte lassen unter anderem den Einsatz im Forstbereich, der Pflege von Steillagen und Böschungen sowie in der Schneeräumung im Winter zu.



Möchten Sie das Gerät iCUT 3extra ausprobieren? Oder gleich ein iCUT Modell kaufen? Dann zögern Sie nicht und kontaktieren Sie uns für eine unverbindliche Anfrage.

Sind Sie eher an einer langfristigen Zusammenarbeit als Händler und Wiederverkäufer interessiert? Anfragen nehmen wir gerne unter 052 397 16 00 entgegen.



SGG GmbH, Tösstalstrasse 136, 8493 Saland, Telefon 052 397 16 00, www.sgg-gmbh.ch, www.tym-traktoren.ch, www.proterraplus.ch

Datenaustausch mit CLAAS, 365FarmNet und John Deere – DataConnect nun verfügbar

Es ist nun möglich, Maschinendaten zwischen Claas, 365FarmNet und John Deere auszutauschen. Weitere DataConnect-Partner werden demnächst folgen.

DataConnect ermöglicht den Austausch wichtiger Maschinendaten zwischen den Plattformen, so dass die Anwender alle Informationen aus ihrer gemischten Flotte auf einer einzigen, von ihnen gewählten Plattform einsehen können. Zur Anzeige dieser Informationen war zuvor Mehrfachaufwand nötig, da dazu jeweils getrennte, herstellerspezifische Plattformen bzw. Webportale aufgerufen werden mussten.

Durch ihre Struktur ermöglicht die direkte Lösung von Cloud zu Cloud dabei einen nahtlosen und automatisierten Datenfluss ohne jeglichen Aufwand für den

Kunden. So bietet der Echtzeit-Datenaustausch einen Live-Überblick über die gesamte Maschinenflotte. Ausserdem erfordert DataConnect keine zusätzlichen Hardware- oder Softwarekomponenten und gewährleistet ein sicheres Datenhandling.

Mit diesem neuen Ansatz können die Kunden fünf verschiedene Parameter ihrer Flotte einsehen:

- aktuelle Maschinenposition
- Standortverlauf
- Füllstand des Kraftstofftanks
- Zustand der Maschine auf dem Feld
- Maschinengeschwindigkeit

Dabei kann der Kunde selbst das Unternehmen auswählen, dessen digitale Plattform er zur Anzeige aller Daten bevorzugt. Sobald er die Verbindung hergestellt hat, erscheinen dann auch die Maschinen der anderen Hersteller automatisch auf dem Bildschirm. Die Fahrzeuge werden entweder mit Symbolen in der Farbkombination der jeweiligen Marke angezeigt oder sind in der Infobox des Symbols erkennbar. Weitere Partner und Funktionen folgen zu einem späteren Zeitpunkt.

Échange de données entre CLAAS, 365FarmNet et John Deere – Lancement de DataConnect

L'échange de données relatives aux machines entre Claas, 365FarmNet et John Deere est désormais disponible. D'autres partenaires DataConnect se joindront sous peu à ces trois entreprises.

Avec DataConnect, les données machines essentielles peuvent être échangées entre les différentes plateformes pour permettre aux utilisateurs de visualiser toutes les informations liées à leur flotte, quelle que soit la marque des modèles qui la composent, sur une plateforme unique de leur choix. La visualisation de telles informations nécessitait jusqu'ici une multiplication des efforts en ce qu'il était nécessaire d'utiliser les portails ou plates-formes web respectifs du fabricant de chaque machine.

La structure de cette solution directe de cloud à cloud permet un flux de données continu et automatisé sans

aucun effort pour le client. L'échange de données en temps réel permet d'obtenir un aperçu en direct de l'ensemble de la flotte de machines. En outre, DataConnect fonctionne sans composants matériels ni logiciels supplémentaires et garantit un traitement sécurisé des données.

Cette nouvelle approche permet aux clients de consulter cinq types de données différents concernant leur flotte de machines :

- position actuelle de la machine
- historique de position de la machine
- niveau du réservoir de carburant
- état de la machine au champ
- vitesse de déplacement



Le client peut choisir quelle plate-forme numérique d'entreprise il souhaite utiliser pour afficher toutes les données. Dès qu'il est connecté, les machines des autres fabricants s'affichent automatiquement à l'écran.

Les machines sont présentées au moyen d'icônes dans la combinaison de couleurs de la marque correspondante ou sont visibles dans la zone d'informations associée à l'icône. La plate-forme s'enrichira de nouveaux partenaires et de fonctions supplémentaires à une date ultérieure.

Agrarfuchs 2020 in Silber für FLOWTAST – Pöttinger erhält Auszeichnung für Gleitkufe

Der Landmaschinenhersteller Pöttinger stellt seine Innovationen auch in einem Jahr mit Messe-Pause gekonnt ins Rampenlicht. Eine Neuheit aus der Grünlandbewirtschaftung wurde mit einem Innovationspreis ausgezeichnet: Die Agraria Wels, eine der österreichischen Leitmessen, verlieh den Agrarfuchs 2020 in Silber für die Gleitkufe FLOWTAST. Aus gegebenem Anlass wurde der Preis online verliehen.



tiefe Furchen, Löcher und Fahrspuren. Wenn die Räder einsinken, dann stechen die Zinken unweigerlich in den Boden und das Futter wird verschmutzt.

FLOWTAST besteht aus einem speziellen Kunststoff, der sich durch enorme Verschleiss- und Abriebfestigkeit auszeichnet. Jede Kufe besteht aus fünf einzeln auswechselbaren Platten mit 15 mm Stärke und ist nahe an den Zinken montiert. Das garantiert perfekte Boden-anpassung und Zinkenführung. Die sichelartige Form bietet auch bei Seitwärtsbewegungen beste Gleiteigenschaften.

Durch einen Hydraulikzylinder wird die Kreiseinheit entlastet, durch den geringeren Auflagedruck von ca. 200 kg wird der Boden und die Gleitkufe dabei geschont. Geringerer Verschleiss und weniger Zugbelastung am Rahmen des Kreiseleschwaders sind die positiven Resultate.

Mit dieser Auszeichnung kann Pöttinger seine führende Rolle als der Spezialist für bestes Futter eindrucksvoll unterstreichen.



Die Auszeichnung

Die Agraria, die rot-weiss-rote Landtechnikmesse, vergab in Zusammenarbeit mit der Österreichischen Bauernzeitung, der Landwirtschaftskammer Oberösterreich und dem Land Oberösterreich den «Agrarfuchs». Der praktische Nutzen für den Landwirt steht bei der Auszeichnung im Vordergrund. In der Kategorie Aussenwirtschaft wurde die Gleitkufe FLOWTAST ausgezeichnet.

Die Innovation im Detail

Die neue, optionale Gleitkufe an Stelle eines Tastradfahrwerkes beim Mittenschwader TOP 842 C tastet den Boden nahe am Zinken vollflächig ab. FLOWTAST gleitet mühelos über nasse und moorige Böden, sowie über

Pöttinger AG, Mellingerstrasse 11, 5413 Birmontorf AG, www.pottinger.ch

Wirknachweis Hygienemittel FLORA-X 250 «fluid»

Hygienisch/bakteriologische Eigenschaften in Abhängigkeit vom pH Wert.

Mastitis ist eine Entzündung der Milchdrüse und weltweit eine der häufigsten Erkrankungen in Milchviehbetrieben. Bisher wurden über 137 verschiedene Mikroorganismen aus Milchdrüsen-Infektionen isoliert, die sich in der Mehrheit als Umweltkeime erwiesen. Um Eutererkrankungen vorzubeugen, ist abgesehen von der Melkhygiene, auf eine gute Stall- und Liegeboxhygiene Wert zu legen. Die Rahmenbedingungen der Mastitis Bekämpfung werden künftig noch anspruchsvoller, wegen des zunehmenden Auftretens der resistenten Krankheitserreger bei gleichzeitig stark steigendem Druck zur drastischen Senkung der Antibiotika in der Landwirtschaft. In der EU und in der Schweiz wurden dazu durch das BAG, BLV, BLW u. BAFU bereits Neuregelungen erlassen und Projekte lanciert:

EU: Deutliche Reduktion von Antibiotika in der Tierhaltung

Schweiz: Projekt StAR mit dem Motto: «Antibiotika, nutze sie richtig, es ist wichtig!»

Einstreu stellt die wichtigste Quelle für umweltassoziierte Keime und deren unbehinderte Vermehrung dar. Das Wachstum der Keime hängt sehr stark vom externen pH-Wert und der Konzentration von CO₂ in der Einstreu ab. Um die Keimzahlen in der Einstreu zu minimieren, muss der externe pH-Wert bei mindestens 9,3 +/- 0,2 liegen. Zurzeit versucht man den Infektionsdruck in der Einstreu durch Zugabe von alkalischem Kalk zu reduzieren. Eine Studie (1), gefördert durch das Ministerium für Klimaschutz, Umwelt, Landwirtschaft, Natur- und Verbraucherschutz des Landes Nordrhein Westfalen, stellt folgendes fest: «Alkalische Kalkmittel zur Veränderung des pH-Wertes in der Einstreu können nur eine leichte und kurzfristige Verbesserung des Keimgehaltes in den Liegeboxen bringen und dienen somit nicht als möglicher Ausweg zur Reduktion von z. Bsp. erhöhten Zellzahlen in Milchviehherden. Eine Reduktion der Keimgehalte, bzw. der Zellzahlen in der Milch durch Anwendung von saurem Kalk, erfolgte ebenfalls nicht.»

Es bestehen folgende Unterschiede in der Wirksamkeit zwischen alkalischem Kalk und

FLORA-X 250 «fluid»: Alkalischer Kalk hilft nur kurzfristig und bei langfristiger Verwendung fällt der pH Wert auf < 8, wobei die Anzahl der gesundheitsschädigenden Mikroorganismen steigt. Aufgrund seiner konservierenden und desinfizierenden Eigenschaften hemmt das Hygienemittel FLORA-X 250 «fluid» das Keimwachstum bei einem pH-Wert < 9. Langfristig wächst der pH Wert auf 9,3 +/- 0.2 und die Keimzahl wird dadurch reduziert.

Wirknachweis «Einstreu mit Kalk»¹ versus Einstreu mit FLORA-X 250 «fluid»²:

Parameter	Einheit	Grenz-/ Richtwert	Messresultat nach 3 Mt.	Messresultat nach 6 Mt.
Aerobe mesophile Keime	KbE/g	2 Milliarden	> 4.5 Milliarden	> 4.5 Milliarden
Enterobacteriaceae (coliforme Keime)	KbE/g	< = 500'000	> 40'000'000	> 40'000'000
pH Wert, ermittelt aus 145 Proben (7 Betriebe mit Kalk)			6.3 - 7.5	6.3 - 7.5

– Einstreu mit Kalk¹

Literatur-Projekt: Tiergesundheit, Fachbereich Agrarwissenschaft Soest / Projektbetriebe: 11 (6 konventionell, 5 ökologisch) / Projektdauer: 1 Jahr

Parameter	Einheit	Grenz-/ Richtwert	Messresultat nach 3 Mt.	Messresultat nach 6 Mt.
Aerobe mesophile Keime	KbE/g	2 Milliarden	5.5 Milliarden	7.5 Milliarden
Enterobacteriaceae (coliforme Keime)	KbE/g	< = 500'000	< 10'000	< 220'000
Escherichia coli	KbE/g	< = 200'000	32'000	25'000
Enterokokken	KbE/g	< = 500'000	560'000	130'000
Trockenverlust	g/100 g		24.67	27.46
Trockenmasse	g/100 g		75.33	72.62
pH Wert			8.8	9.35

– Einstreu mit FLORA-X 250 «fluid»²

Strohwürfel: Hergestellt aus Weizenstroh, behandelt mit FLORA-X 250 «fluid» / Dosiermenge: 2 Liter/100 kg / Beurteilung: Qualitätsstufe I, bakteriologische Belastung normal

Anmerkung: Die Gesamtzahl der aeroben mesophilen Keime (Bakterien, Hefekeime und Schimmelpilze) ist ein Wert für die allgemeine mikrobielle Belastung der Einstreu. Wird der Richtwert der Gesamtkeimzahl überschritten, ist der Keimgehalt in der Einstreu erhöht. Die Anzahl von coliformen Keimen (entscheidend für Eutererkrankungen) ist ein Wert für die bakterielle Verunreinigung in der Einstreu, welche vom Darm der Tiere und von der Umwelt herkommen. Der Keimgehalt von Enterobacteriaceae liegt im Vergleich zur «Einstreu mit Kalk» gegenüber den mit FLORA-X 250 «fluid» behandelten Strohwürfeln weit unter dem Richtwert und ermöglicht eine normale Keimbelastung in der Einstreu.

¹ Thönissen, A.; Berglar, J.; Rose, S.; Braun, J. und Boelhaue, M. (2015): Hygienische Aspekte der Liegeboxeneinstreu bei Milchrindern in Nordrhein Westfalen. Forschungsberichte des Fachbereichs Agrarwissenschaft Soest, Nr. 37

² Analytik (Prüfberichte) durch Bamos AG, CH-9602 Bazenheid

Neuer kompakter Selbstfahrmischwagen von Trioliet – der Triotrac M

Trioliet reagiert auf die steigende Nachfrage nach kleinen und wendigen Selbstfahrfuttermischwagen und präsentiert den neuen Triotrac M. Die neue Maschine mit einem Volumen von 14 m³ ergänzt das bestehende Angebot an Selbstfahrmischwagen nach unten.

Der Triotrac M ist ein sehr kompakter selbstfahrender Futtermischwagen mit einer vertikalen Schnecke. Das Futter wird mithilfe eines Schneid-Ladesystems in den Laderotor geladen und gleichzeitig in den Mischbehälter transportiert. Die kompakte selbstfahrende Arbeitsmaschine ist besonders wendig und eignet sich deshalb auch für niedrige Ställe mit wenig Platz.

Kompakt und wendig

Mit einem kleinen Wendekreis und Vierradlenkung lässt sich der Triotrac M besonders einfach zwischen Ställen und Futtersilos manövrieren. Das einzigartige Einbringsystem mit Rotor und Ladeplatte sorgt dafür, dass sauber gearbeitet wird und kein Futter verloren geht. Loses Futter vor dem Futterstock wird einfach und schnell aufgenommen. In Kombination mit dem einzigartigen Schneidsystem, das eine gerade Schnittkante hinterlässt, bietet dies sowohl im als auch vor dem Futterstock Vorteile. Rund- oder Quaderballen, Nebenprodukte in Form von Schüttgut, Mineralfutter oder sogar Futterrüben und Kartoffeln werden vom Triotrac M ebenfalls mühelos verarbeitet. Mit dem Triotrac M ist das Entnehmen in einer Höhe von bis zu 4,5 Metern möglich.

Die geräumige Kabine ist höhenverstellbar, sodass die Sicht immer optimal ist. Die Bedienung erfolgt über den Joystick in der Armlehne. Alle Einstellungen zum Laden, Mischen und Ausdosieren können mit dem Joystick geändert werden. Beim Triotrac M befindet sich der Dieselmotor an der Rückseite der Maschine, sodass er z.B. für Wartungsarbeiten gut zugänglich ist. Ein weiterer Vorteil ist, dass das Motorgeräusch in der Kabine kaum hörbar ist.

Zwei Ausdosiervarianten

Der Triotrac M kann an der Rückseite (AL) mit einem Querrörderband oder an beiden Seiten (ZK) mit einem Dosierschieber ausgestattet werden. Optional sind für die AL-Maschine ein Querrörderkette und eine Schrägörderkette erhältlich. Die Dosierschieber besitzen abgerundete Ecken und sind besonders breit, damit das Futter schnell hindurchgeführt und gleichmässig verteilt wird. Die abgerundete Dosieröffnung sorgt dafür, dass die Dosierschieber optimal schliessen.

Das richtige Gerät für die Schweiz

Der Triotrac M mit seinen 14 m³ Fassungsvermögen passt ideal auf fast alle Schweizer Betriebe. Die hohe Fertigungsqualität und die vielen erhältlichen Optionen machen diese Maschine zu dem idealen und verlässlichen Partner für jeden Schweizer Tierhalter. Die Maschine ist ab sofort bestellbar.

Weitere Informationen erhalten sie bei der Serco Landtechnik AG oder bei Ihrem regionalen Trioliet Händler.



Nouvelle mélangeuse automotrice de Trioliet – le Triotrac M

Trioliet a réagi à la croissante demande de petites mélangeuses automotrices maniable et présente le nouveau Triotrac M. La nouvelle machine d'un volume de 14 m³ complète la gamme existante des mélangeuses automotrices.

La machine Triotrac M est une mélangeuse automotrice compacte équipée d'une seule vis verticale. Le fourrage est chargé dans le rotor de chargement à l'aide d'un système de coupe et transfert simultanément le fourrage dans le bol mélangeur. L'automotrice compacte est extrêmement maniable et convient donc également aux étables basses et aux cours exigües.

Compacte et maniable

Grâce à son rayon de braquage court et à ses quatre roues directrices, l'automotrice Triotrac M est particulièrement facile à manœuvrer dans les étables et dans les silos couloir. Le système de chargement unique dote d'un rotor et d'une plateforme de charge garantit un travail propre et sans perte de fourrage. Le fourrage en vrac des tas d'ensilage est désilé facilement et rapidement. Combiné au système de coupe unique, qui laisse une surface de coupe nette, cela offre un avantage tant à l'intérieur que devant le tas d'ensilage. Les balles rondes ou bottes carrées, les aliments additionnels en vrac, le fourrage minéral, voire même les betteraves fourragères et pommes de terre, sont également ramassés sans effort par la machine Triotrac M. L'automotrice Triotrac M peut désiler jusqu'à 4,5 mètres de haut.

La cabine spacieuse est réglable en hauteur afin que la visibilité soit toujours optimale. La commande s'effectue à l'aide du joystick dans l'accoudoir. Tous les réglages relatifs au chargement, au mélange et au déchargement peuvent être modifiés à l'aide du joystick. Le moteur diesel du Triotrac M est placé à l'arrière de la machine afin de garantir un accès facile pour l'entretien. Comme second avantage, le bruit du moteur est à peine audible dans la cabine.

2 Variantes de distribution

La mélangeuse Triotrac M peut être équipée d'un tapis latéral à l'arrière (AL) ou de trappes de distribution des deux côtés (ZK). Un tapis chaîne et une chaîne élévatrice sont disponibles en option pour la machine AL. Les trappes de distribution sont pourvues d'angles arrondis et sont extra larges afin que le fourrage s'écoule facilement et soit reparti uniformément. L'ouverture de distribution arrondie garantit la fermeture parfaite des trappes de distribution.



La bonne machine pour la Suisse

Le Triotrac M avec sa capacité de 14 m³ convient parfaitement pour presque toutes les exploitations agricoles suisses. La haute qualité de finition et les nombreuses options disponibles font de cette machine le partenaire idéal et fiable pour chaque éleveur suisse.

Pour de plus amples informations, veuillez contacter Serco Landtechnik AG ou votre concessionnaire régional Trioliet.



mäder
Landmaschinen AG

JAHRE

5524 Niederwil Aarg. www.maeder-ag.ch 056 622 54 54
5244 Birrhard info@maeder-ag.ch 056 225 10 10



Iseki
TM 3215 Hydro
Leistung 24 PS
Hydrostat 3 Stufen
Arbeitsbreite 1110 mm
Kommunalebereitung
Komfortsitz
Option: Schneepflug
Düngerstreuer
Preis: Fr. 33 200.-



New Holland
T 4.75 S
Demotraktor 10 Std.
Leistung 75 PS
Getriebe 12 x 12
Powershuttle
Preis: auf Anfrage



Ott
Pflug 1-Schar
Braband
Oldtimer
Grendel Nr. 1
ab Platz
Preis: Fr. 800.-



Seppi
Schlegelmulcher
S9 base 300
Mulcht Gras und Gestrüpp
bis zu 9 cm Ø
Reversibel für Front/Heck
Getriebe mit Freilauf und
Durchtrieb für 1000 U/min.
Frontschutz mit Kette
Rotor Wandstärke 16 mm
Arbeitsbreite 3 m
Preis: auf Anfrage



Wiesenegge
Arbeitsbreite 4 m
4-reihig
Anbau 3-Punkt Kat 2
Gewicht 340 kg
Preis: Fr. 1 720.-



Rapid 505 V Perle
Motor neu 16 PS 2 Zylind.
Messerbalken neu 190 cm
Bandeingraser mit neuem
Band, Eingraser und
Balken neu lackiert,
revidiert
Preis: Fr. 10 900.-



Kverneland
Scheibenegge
Top Occ.
Qualidisc 300 Farmer
Arbeitsbreite 2.94 m
Scheiben 24 Stück
Durchmesser 520 x 5 mm
Gewicht 1590 kg
Rohrstabwalze Ø 550 mm
Preis: Fr. 11 300.-



Walze
Arbeitsbreite 1.2 m
Durchmesser 70 cm
mechanisch i.O.
ab Platz **Preis: Fr. 400.-**



Knoche
Nachläufer
SW 50/3025
Anbau Heck u. Front
3 m Walze Güttlerprofil
Durchmesser 500 mm
Sägerät Krummenacher
EPS 5 Gras und
Feinsämereien
Striegel höhenverstellbar
Preis: auf Anfrage



HE-VA
Hackstriegel
Arbeitsbreite 6 m
LED Beleuchtung
5 verschiedene Zinken-
Aggressivitäten
Klappung hydraulisch
Gewicht 720 kg
Preis: Fr. 6 050.-



Rapid
Compact-Eingraser
Diamantbalken 203 cm
Preis: Fr. 7 000.-



Steyr
4095 Kompakt
Demotraktor 300 Std.
Leistung 99 PS
Getriebe 24 x 24
Powershuttle
Preis: auf Anfrage



Kverneland
Pflug 4-Schar
150S Variomat
Streifenriester
Rahmenhöhe 170 cm
Körperabstand 100 cm
Rahmen 15 x 15 cm
Schnittbreite Vario
Pendelstützrad
Maisvorschäler 4 Stück
Preis: auf Anfrage



Knoche
Nachläufer
Anbau Heck
Walze Ø 45/50 cm ca.
Arbeitsbreite 300 cm
Preis: Fr. 4 100.-



New Holland
T 6.615
Demotraktor 270 Std.
Dynamic Command
8 Lastschaltstufen
Common Rail
Diesel Motor 145 PS
Luftdruckbremssystem
Fronthydraulik
Frontzapfwelle
Vorderachsfederung
Kabinenfederung
Intelisteer Ready
HTS 2 Feld-
Management
Multifunktionshebel
Preis: auf Anfrage



Kongskilde
Federzahnegge
SP 2517
Arbeitsbreite 2.75 m
Krümmer 2.96 m
Eggenzinken 24/4 Reihen
Preis: Fr. 1 200.-



Pöttinger
Grubber
Synkro 3020
Arbeitsbreite 3 m
Zinken 7 Stück
Randblech links+rechts
Pendelrotopack 3000
Scharspitze DURASTAR
Preis: auf Anfrage



Einböck
Hackgerät
EMS 4-STARR
Maishackgerät
4 Reihen
Abstand 60 - 75 cm
stufenlos einstellbar
Preis: auf Anfrage



Einböck
Hackgerät
EMS 4-STARR
Maishackgerät
4 Reihen
Abstand 60 - 75 cm
stufenlos einstellbar
Preis: auf Anfrage



Rapid
Motormäher 505
Motor 12.5 PS 2 Zylinder
Arbeitsbreite 190 cm
Bandeingraser mit
gutem Band
Preis: Fr. 5 900.-

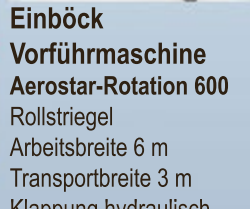

Einböck
Vorführmaschine
Aerostar-Rotation 600
Rollstriegel
Arbeitsbreite 6 m
Transportbreite 3 m
Klappung hydraulisch
Sternrad 40 Stück
500 mm Ø
Zinken 6 mm Ø
Strichabstand 150 mm
Preis: auf Anfrage



Heckwalze 6.2 m
Ringe Ø 51 / 510 mm
Arbeitsbreite 620 cm
Transportbreite 240 cm
Cambridgewalze hydr.
Bereifung 10.0/75-15.3
Pendelausgleich
Warntafel, Beleuchtung
Preis: auf Anfrage



Rapid
Motormäher 505 V 16
Motor Vangard 16 PS
2 Zylinder
Arbeitsbreite 190 m
alles revidiert und
neues Oel, Kabelzüge,
Federn und Gummi
Preis: Fr. 4 400.-



mäder
Landmaschinen AG

JAHRE

5524 Niederwil Aarg. www.maeder-ag.ch 056 622 54 54
5244 Birrhard info@maeder-ag.ch 056 225 10 10



**Stoll
Kreiselschwader
R 1400 S**

Doppelschwader
2 Einfach oder
1 Doppelschwad
Arbeitsbreite 6.20 m
Anhängung unten an
Ackerschiene
Preis: Fr. 4 300.-



**Bucher
Motormäher M500
Bandeingraser**
Messerbalken 1.9 m
Motor 11 PS MAG 1045
Gänge 3V / 3R
Bandeingraser
Sitzwagen, mech. i.O.
Preis: Fr. 2 900.-



**Bärchtold
Ballengabel TG-2**
Anbau Dreipunkt, Kat. II
hydr. klappbar
Option: 2 drehbare
Rohre TG 352 Fr. 320.-
Preis: Fr. 1 635.-



**Rapid
Messerantrieb**
Passt zu 606 / Special /
Super o. auch ältere 505
mit Zapfwellen Ø 40 mm
Preis: Fr. 850.-



**Pöttinger
Heckscheibenmähw.
Novacat 262 ED**
Arbeitsbreite 2.62 m
Transporthöhe 3.60 m
Gewicht 1160 kg
inkl. Aufbereiter
Preis: auf Anfrage



**Pöttinger
Kreiselhauer
Hit 54 N**
Arbeitsbreite 5.40 m
Transportbreite 2.85 m
Anbau Heck
Tastrad mit
Kettenoberlenker
Preis: Fr. 3 000.-



**SIP
Ladewagen
28-9**
Achse Kurmann/Achse
Fassungsvermögen 28 m³
Kratzboden hydraulisch
ab Platz
Preis: Fr. 3 800.-



**Ballengabel
Elefant**
hydr. Doppelwirkend
Aufnahme 3 Punkt Kat. II
Preis: Fr. 2 425.-



**Rapid
Messerantrieb 505**
Schwingerarm in gutem
Zustand, mit neuem
Schwingerbolzen
Ratschkupplung 160 Nm
revidiert
Preis: Fr. 1 500.-



**EMS
Messerbalken**
Doppelmesser
Arbeitsbreite 1.35 m
Untermesser ESM
Preis: Fr. 800.-



**Pöttinger
Frontscheibenmähw.
Novacat 301 classic**
Arbeitsbreite 3.04 m
Transportbreite 2.98 m
Gewicht 745 kg
CLASSIC Anbaubock
Preis: auf Anfrage



**Pöttinger
Kreiselhauer
Hit 54 N**
Arbeitsbreite 5.40 m
Transportbreite 2.85 m
Anbau Heck
Tastrad mit
Kettenoberlenker
Warmtafeln
Preis: Fr. 2 800.-



**Rapid
Messerantrieb**
Schwingersarm
Kommunalbalken 162 cm
inkl. Reservemesser
Preis: Fr. 3 480.-



**Rapid
Messerantrieb 505**
Schwingerarm neu
Preis: Fr. 2 200.-



**Rapid
Getriebe**
Passt zu 505
ab Platz
Preis: Fr. 1 500.-



**Pöttinger
Kreiselhauer
Hit 4.54**
Arbeitsbreite 5.40 m
Transportbreite 2.85 m
Anbau Heck Dreipunkt
Preis: auf Anfrage



**Claas
Kreiselschwader
Liner 350 S**
Arbeitsbreite 3.5 m
Tandemachse
Stützrad mit
Kettenoberlenker
Preis: Fr. 4 650.-



**Agria
Motormäher 3600**
Motor Benzin 5.6 PS
Gänge 2V / 2R
Bodenfräse 60 cm
mechanisch Top
Preis: Fr. 3 400.-



**Pöttinger
Maishäcksler
Mex 1**
Arbeitsbreite 1-reihig
Auswurfrohr mechanisch
Gelenkwell Top
Mechanisch Top
ab Platz
Preis: Fr. 1 800.-



**Rapid
Motormäher R12**
Oldtimer Jahrgang 1940
Arbeitsbreite 100 cm
Bereifung 4.00-8
MAG Motor 5 PS
ab Platz **Preis: Fr. 1 000.-**



**Pöttinger
Kreiselschwader
Top 702 C**
Arbeitsbreite 6.25 - 6.9 m
Transportbreite 2.9 m
Preis: auf Anfrage



Fassi Kran F40.21
Passend zu Unimog
Abstützung hydraulisch
Netzketten
Ausladung 7.69 Meter
Preis: Fr. 4 900.-



Ballenlader
Länge 3 - 3.7 m
Motor Briggs Stratton
Leistung 3.5 PS
Bereifung 165 R 13
Preis: Fr. 1 500.-



mäder
Landmaschinen AG

JAHRE

5524 Niederwil Aarg. www.maeder-ag.ch 056 622 54 54
5244 Birrhard info@maeder-ag.ch 056 225 10 10



Pöttinger Top 632 A
Seitenschwader
Arbeitsbreite 3.4 - 6.3 m
Transportbreite 1.9 m
hydr. Schwadentuch
Preis: auf Anfrage



Lanker
Heurüstmaschine
Portana
Stecker Euro 16 A
400 V, 10 m Kabel
Holzzinken rechteckig
Zustand sehr gut
Preis: Fr. 3 800.-



Lanker ST1
Heuschrotmaschine
Schnitt TxB 60x60 cm
Leistung 0.3 kW
neu geschliffen
Zustand revidiert
Preis: Fr. 1 500.-



Iseli
Hacker
Betr.-Std. 1000
Diesel Motor
Perkins 103-10nKD
3 Zylinder
Preis: Fr. 7 000.-



Binderberger
H6E
Elektro Motor 400 V
Spaltlänge 55 cm
Spaltkraft 6 t
Preis: auf Anfrage



Iseki
SXG 323 HG
Diesel Motor
Leistung 19.2 PS
Antrieb Hydrostat
Arbeitsbreite 1.20 m
Hochentleerung
Volumen 600 Liter
Preis: Fr. 17 804.-



Pöttinger
Kreiselheuer
Hit 8.81
Arbeitsbreite 7.81 m
Transportbreite 2.94 m
Gewicht 1090 kg
Preis: auf Anfrage



Fermec
Förderband 9 m
Kettenband
Kabel 3 m
1 Geschwindigkeit
Rad 6x13
Preis: Fr. 2 400.-



Vakuumat
Strohmulde STME
Motor 11 kW
mit Wasserdüse
Stecker Euro 32
Kabel 10 m
Preis: Fr. 1 300.-



Deitmer
Spindelspalter
Passend zu 1.2 bis
5 Tonnen Bagger
Typ DKS 140, Öl
20-120 l/min. 180 Bar
Zustand neuwertig
Preis: Fr. 2 500.-



Agritec
Brennholzfräse
Rolltischkreissäge
Elektro 400 V / 7.5 kW
Stecker 16 A CE
Tischbreite 700 x 450 mm
Tischhöhe 900 mm
Schnitthöhe 200 mm ca.
Sägeblatt 590/30 mm
Preis: Fr. 1 400.-



Griesser
Mistkran 1814
Bedienung Ventilbank
7 Funktionen
inkl. 3. Funktion Front
Drehen mit Drehmotor
Überhang ab Abstützung
570 cm inkl. Teleskop
Teleskoparm 100 cm
hydr. Stützfüsse hinten +
mechanisch vorn
ohne Elektromotor für
Stationärbetrieb
Mistgabel mit Gestänge
und Synchronzylinder
Greifschaufel 60 cm
Greifer 60 cm
Preis: Fr. 4 700.-



Lanker
Heurüstmaschine
Kunststoffzinken
Stecker Euro 16 A
Kabel 9 m
Fahrwerk
Zustand sehr gut
Preis: Fr. 4 400.-



Silage-Verteilschild
Arbeitsbreite 170 cm
3 Positionen verschiebbar
Schwenkung mech. li/re
Preis: Fr. 1 450.-



Lindana
Holzhacke
TP 200 PH
Stamm Ø 20 cm
Fahrwerk für 80 km/h
Preis: auf Anfrage



Thor
Magik 13-Kom
Spaltlänge 124 cm
Spaltkraft 13 Tonnen
Antrieb Kombi El. 400 V
und Zapfwellenpumpe
Seilwinde
Sicherheit mit Einhand-
Fingerschnittsicherung
Preis: auf Anfrage



EURO T.S.C.
Holzspalter
JUBILI HT.110 01H11
Spaltkraft 7 Tonnen
Spaltlän. 1.1/ 0.84/ 0.58m
Stecker Euro 16
E-Motor 2.2 kW / 400V
Preis: Fr. 1 600.-

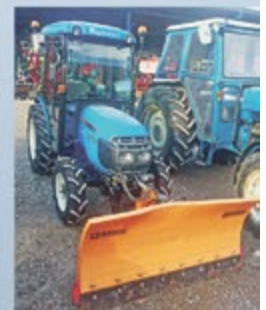

LS Traktor
R361 HST
40 PS, All Rad, 25 km/h
Hydrostat 3 Stufen
8-16, 12.4 R 24 m. Spikes
Schneepflug 1,6 m
ab Platz
Preis: Fr. 14 800.-



Lanker
Heurüstmaschine
Portana
Stecker Euro 16 A
400 V, 4 m Kabel
Holzzinken rechteckig
Zustand sehr gut
Preis: Fr. 3 800.-



Hochdruckreiniger
Druck 200 bar
Kabel 4.5 m
Schauch 20 m
Mängel Heizung defekt
Preis: Fr. 850.-



Wiedenmann
Kkehrbürste 110 cm
Seitlich schwenkbar
Preis: Fr. 4 800.-



mäder AG
Landmaschinen

JAHRE

5524 Niederwil Aarg. www.maeder-ag.ch 056 622 54 54
5244 Birrhard info@maeder-ag.ch 056 225 10 10



**Botsch
Standhäcksler**

33 HOG
Abgang 320 mm
Motor 20 PS 15 KW
Kabel 14 m
Stecker J40
Preis: Fr. 4 900.-



**Iseki
XG35-H**

Motor HONDA GP160H
Nutzlast 350 kg max.
Kippwinkel 55°
Kippbewegung manuel
Preis: auf Anfrage



**Amazone
KE 3001 Super**

Pneumatisch
Arbeitsbreite 3 m
Gelenkwelle mit Nockenschaltkupplung
Zahnpackerwalze 500 mm
Saatbehälter 850
Bordcomputer AMADRILL
Preis: auf Anfrage



**Strautmann
MS 901**

Inhalt 10.5 m³
4 Walzen mit hydr. Deckel
Gesamtlänge 6.82 m
Gesamtbreite 2.35 m
Preis: auf Anfrage



**Anhänger
Muldenkipper**

Eigengewicht 780 kg
Volumen 0.9 m³
Bereifung 215 R 14xCA
Zustand ab Platz
Preis: Fr. 3 500.-



**Anhänger
Baumaschinen**

Gesamtgewicht 3500 kg
Nutzlast 2720 kg
Masse 366 x 180 x 30 cm
Preis: auf Anfrage



**Mulchy
Schlegelmulcher
LDK 150**

Leistung 22 PS
Arbeitsbreite 150 cm
Gelenkwelle 540
Schäkelrotor Y Messer
Preis: Fr. 2 800.-



**Nordsten
Sämaschine Drill
GLG 250 MK 2**

Arbeitsbreite 2.5 m
21 Schleppschar
Schardruck zentral
verstellung
Fahrgassen elektrisch
Preis: Fr. 2 200.-



Schlauchhaspel

Arbeitsbreite 2.2 m
Schlauchlänge 800 m
Schlauch Ø 90 mm
Antrieb hydr. inkl.
Übersetzung
Preis: auf Anfrage



**Lanz & Marti
Brückenwagen**

Länge 7000 mm
Breite 2170 mm
Höhe 1000 mm
Preis: Fr. 4 400.-



**Bauer
Kippmulde BST 200**

Länge 2.0 m
Breite 1.2 m
Höhe 0.9 m
Volumen 2.1 m³
Kipvorrichtung für Stapler
Preis: Fr. 2 400.-



**Unsinn
Anhänger**

Gesamtgewicht 3500 kg
Nutzlast 2580 kg
Bereifung 195/50R-13C
Masse 4.26x2.04x3.50 m
Preis: auf Anfrage



**Sodenschneider
RS 3040 Premium**

Motor Kawasaki
Leistung 5.5 PS
Schnittbreite 40 cm
Antrieb Allrad
2 Arbeitsgänge und
Freilauf
Preis: Fr. 3 980.-



**Düvelsdorf
Green Rake expert**

Arbeitsbreite 3 m
Zinken 10 mm
Zinkenreihe 4
2 Parallelgeführte
Frontabstreifer
Nachsägerät ES 8
Preis: auf Anfrage



**Strautmann
Mistzettler
BE 75**

Inhalt 10 m³
Streuwerk 4 Walzen
Gesamtlänge 6.60 m
Gesamtbreite 2.35 m
Einfüllhöhe 2.10 m
Bremsen 1 Leiter
Ölbremse
Bordhydraulik
Weitwinkel GW
neu BKT 560/45 R 22.5
Zustand mech. Top
Preis: Fr. 17 800.-



**Mutti Adolfo M-100
Brückenwagen**

Masse 4900 x 2000 mm
Brückenhöhe 1060 mm
Reifen 13.0/75-16 10 Ply
Grundbordwand 500 mm
Aufbaubordwand 500 mm
Achsen gefedert
Bremsen 30 km/h 1 Leiter
Ölbremse
Preis: Fr. 3 800.-



**Strautmann
Dreiseitenkipper
STK 1302**

Masse 4055 x 2014 mm
Brücke konisch 60 mm
Plattform 4560 mm länge
Brückenhöhe 1180 mm
Ölbremse 40 km/h
Preis: auf Anfrage



**WM Meyer
BT 2030/151 Alu**

Masse 3.01x .51x3.50 m
Gesamtgewicht 2000 kg
Leergewicht 390 kg
Preis: auf Anfrage



Hühnermistlocker

Arbeitsbreite 73 cm
Gang 2 vorwärts, 1 retour
Preis: Fr. 3 800.-



Proseeder Sähmaschine

Walze 62 cm/30 cm Ø
Tank 40 Liter
Preis: Fr. 2 200



**Marolf 90-50 Star
Brückenwagen**

Ladehöhe 900 mm
Länge 4920 mm
Breite 1920 mm
Höhe 1000 mm
Preis: Fr. 3 800.-



**Scharmüller
Zugöse
K80**

Lochbild 160 x 160 mm
D Wert 102.4
S wert 3000
neuwertig
Preis: Fr. 400.-



**Strautmann
SZK 1402**

1 Leiter Ölbremse mit
Notbremsventil 40 km/h
Gesamtgewicht 14000 kg
Nutzlast 10360 kg
Breite 2.12 m
Länge 4.56 m
Preis: auf Anfrage



mäder
Landmaschinen AG

JAHRE

5524 Niederwil Aarg. www.maeder-ag.ch 056 622 54 54
5244 Birrhard info@maeder-ag.ch 056 225 10 10



Ford
Motor Diesel 2000
38 PS
Preis: Fr. 1 500.-



Rauch
MDS 20.2 C
Variante C elektrisch mit
Bedienterminal E-Click
Behälter 190 x 120 cm
Einfüllhöhe 101 cm
Inhalt 900 l
Preis: auf Anfrage



Iseki
Räder mit Felgen
11x20 ET+25
Loch 6/160/205
Bereifung 355/80 D 20
Preis: Fr. 1 200.-



Schaad
Doppelrad
9.5 R 36
Passend zu 12.4 R 32
Passend zu 320/85 R 32
Preis: Fr. 800.-



Kleber
Räder
420/70 R 30
Passend zu New Holland
T4/T5U/T5
Felge DW 13 x 30
Stollen 95 %
Preis: Fr. 1 800.-



Pneu ohne Felgen
Multi Trac C/S
13.6 - 16
Preis: Fr. 400.-



Fischer
Spritze 125 Liter
Passend zu Mondo
30 Bar
Schlauch 14 m mit Gun
Preis: Fr. 2 600.-



Rauch
MDS 14.2 C
Variante C elektrisch mit
Bedienterminal E-Click
Behälter 140 x 115 cm
Einfüllhöhe 101 cm
Inhalt 800 l
Preis: auf Anfrage



Rapid
Räder
23 x 10.50 - 12 AS
Passend zu 505
Lochkreis 4 x 130 mm
Preis: Fr. 850.-



Ford
Räder
12.4 R 32
Passen zu Ford 3000
Lochkreis 8/11/153.4
Preis: Fr. 800.-



Müller
Doppelrad
340/85 R 36
Pirelli, 5 Armig
Passend zu 18.4 R 30
Preis: Fr. 600.-



Ford
Räder
6.00-19
Vredestein 1 Paar
Ford 2000-5000
Preis: Fr. 400.-



Rauch
MDS 701
1200 Liter
Arbeitsbreite 10 - 15
Hydr. Schieber
Preis: Fr. 2 450.-



Rauch
MDS 12.1 M
Behälter 140 x 115 cm
Einfüllhöhe 101 cm
Inhalt 600 l
Preis: auf Anfrage



Joskin
Räder
305/55 R 22.5
Menge 1 Paar
Felge 9.00 x 22.5 ET0
Preis: Fr. 800.-



Rapid
Räder
23 x 8.50 - 12
Passend zu 505
Preis: Fr. 600.-



Rapid
Doppelrad
6.00 - 12
Passend zu 505
Preis: Fr. 500.-



Rapid
Räder
6.00 R 12
Passend zu 505
Preis: Fr. 400.-



Birchmeier
Spritze A 70
4 Takt Honda Motor
4.0 PS
Tank 75 l
Gun Media und Schirm
Schlauch 12 m
Preis: Fr. 1 500.-



Seko
Futtermischwagen
Panda 700
4 horizontale Schnecken
Volumen 5 m³
ab Platz
Preis: Fr. 6 500.-



Schaad
Doppelrad
9.5 R 36
Passend zu 12.4 R 32
Preis: Fr. 800.-



Ford
Felgen W8 x 36
Passend zu Ford
Nabenloch Ø 141 mm
Schraubenloch Ø 32 mm
Preis: Fr. 600.-



Rapid
Räder
23 x 8.50 - 12
Passend zu Rapid Euro
mit Gummi Ausgeschäumt
Preis: Fr. 500.-



Aebi
Räder
6.00 - 12
Passend zu Aebi AM 40
Preis: Fr. 400.-



Schaad Distanzring
Breite 17 cm
Passend zu 28 - 30"
Preis: Fr. 300.-



Schaad Distanzring
Breite 17 cm
Passend zu 32 - 36"
Preis: Fr. 300.-



mäder
Landmaschinen AG

JAHRE

5524 Niederwil Aarg. www.maeder-ag.ch 056 622 54 54
5244 Birrhard info@maeder-ag.ch 056 225 10 10



Still
Stapler R70-30
Hubkraft 3000 kg
Hubhöhe 3.90 m
Gabellänge 1.20 m
Bereifung v. 23 x 9 - 10
Mercedes Diesel-Elektro
Gesamtgewicht 7750 kg
25 km/h
Preis: Fr. 9 800.-



Frontgewicht
1050 kg
Breite 115 cm
Tiefe 70 cm
Anbau Front- oder Heck
Preis: Fr. 1 425.-



Dünggabel 180
Arbeitsbreite 180 cm
Zinken 9 x 70 cm
Aufnahme Euro 8
Preis: 850.-



Wiederkehr
Anhänger Auto
40-TD-6
Nutzlast 5930 kg
Bereifung 205 80 R
Masse 500 x 225 x 80
2 Alurampen
Preis: Fr. 10 900.-



Erismann
Schneepflug
1.8 m
Passend zu Rapid
Euro / Monta / Varea
Messer aus Stahl
Preis: Fr. 1 030.-



Schneepflug
Arbeitsbreite 1.5 m
Schwenkbar, Gleitschuhe
Stützen zu Rapid 505
Preis: Fr. 600.-



Pöttinger
Heckscheibenmäher
Novadisc 302
Arbeitsbreite 3.04 m
Transporthöhe 3.4 m
Gewicht 715 kg
Preis: auf Anfrage



Frontgewicht
750 kg
Breite 110 cm
Tiefe 55 cm
Anbau Front- oder Heck
Aufnahme Kat. II
Preis: Fr. 1 205.-



Frontlader Zubehör
Schaufel Leicht
Arbeitsbreite 240 cm
Tiefe 60 cm
Aufnahme Euro 8
Preis: Fr. 700.-



Köppl
Fräse 4K512LS
Motor Diesel 10.5 PS
Arbeitsbreite 80 cm
Gänge 4 vor 3 retour
Preis: Fr. 3 200.-



Zaugg
Schneepflug
ZSP F3/2
Passt zu Rapid 304
Arbeitsbreite 125 cm
Preis: Fr. 1 000.-



Rauch
SA 250 Typ 1
Top Zustand
Rührwerk für Salz/Sand
Verstellung hydraulisch
Inhalt 250 l
Abdeckblache und
Beleuchtung
Preis: Fr. 3 200.-



Weidemann
Heckgewicht
Passend zu T4512
150 kg
Preis: Fr. 680.-



Zuidberg
Auffahrschutz
100 kg
Preis: Fr. 3 000.-



Kippschaufel
Dünggabel
Masse 160 x 77 x 85 cm
3-Punkt-Anbau Kat. I/II
mech. Kippvorrichtung
Zinken 7 x 850 mm
Preis: Fr. 600.-



Bucher
M 600
MAG Motor 11 PS
Bereifung 5.00 - 12
Scheepflug 160 cm
Preis: Fr. 1 600.-



Zaugg
Schneepflug
G3-160-2
Breite 1.6 m
Vulkolanschiene
Gewicht 120 kg
Schnellkoppeldreieck
Kommunal
Preis: Fr. 3 000.-



Salzstreuer
FERTI PK 300
Inhalt 300 Liter
Anbau Kat. I
Schieber mechanisch
Abdeckhaube
Preis: Fr. 800.-



Alö
Unigrip 160 Euro 8
Ballengrösse 120 - 160
Preis: Fr. 1 700.-



Unimog
Transporter U90
84705 km
110 PS
3 Seiten Kipper und
Salzstreuer Nido 90
Reifen 275/80 R 20
Gesamtgewicht 6100 kg
Zapfwelle 540/1000 U/min
40 km/h
Preis: auf Anfrage



Düvelsdorf
Kippschaufel
2000x115 mm
Anbau 3-Punkt Kat. I/II
Kippvorrichtung hydr.
Heckklappe abnehmbare
Tragfähig 1000 kg
Gewicht 372 kg
Preis netto: Fr. 2 336.-



Bucher
Motormäher
M 500 S
MAG Motor 11 PS
Messerbalken 1.9 m
Bereifung 6.00-12
Preis: Fr. 1 800.-



Zaugg
Schneepflug
G3-180-2
Breite 1.8 m
Accord Kat. I
Gewicht 125 kg
Tastrollen
Preis: Fr. 2 400.-



Düvelsdorf
Kippschaufel
1400x800x600 mm
Anbau 3-Punkt Kat. I
Kippvorrichtung mech.
Heckklappe abnehmbare
Tragfähig 500 kg
Gewicht 113 kg
Preis netto: Fr. 965.-



mäder
Landmaschinen AG

JAHRE

5524 Niederwil Aarg. www.maeder-ag.ch 056 622 54 54
5244 Birrhard info@maeder-ag.ch 056 225 10 10



Pferdemist- und Kompostschredder

Einzug mit Schnecke
Trommel 60 cm
Hämmer 6
Motor 15 PS
380 Volt, 25 Ampere
Preis: Fr. 8 800.-



Tannenbaumspitzer

Elektro Motor 220 Volt
Bodenschalter
Schermesser 1 Stück
Preis: Fr. 800.-



Hydraulikpumpe

Elektro Motor 5 PS
Stecker J15 4 Pol
Kabel 16 m
160 bar
Preis: Fr. 400.-



Ford

Kabelbaum Serie 600

Licht, Flammkerzen
Batteriesensor, Öldruck,
Alternator, Anlasser,
Armaturenbrett,
Zündschloss, Anlassperre
Preis: Fr. 800.-



Sauerball

Kugel 80 mm

Typ HS 125-K
Passend zu New Holland
Serie: TL/TLA/T5000/T5
Serie: TS/TSA/T6000/T6
Schlittenweite 320 mm
Breite konisch
Bolzen mittig 30 mm
Preis: Fr. 960.-

Last Minute
verschiedenes



Cub Cadet
Schneefräse
524 SWE

Leistung 3.9 kW
Räumbreite 61 cm
E-Start 230 V
Handgriff beheizbar
Preis netto: Fr. 1 200.-



Arcotherm

Heizgerät GE 46

Ölverbrauch 4.85 l/h
46 kW, 230 V
Tankinhalt 42 l
Preis: Fr. 1 450.-



Tannenbaumhalter

Weihnachtsbaumständer
Stamm bis 95 mm
Durchmesser 2000 mm
neuwertig verzinkt
Preis: Fr. 60.-



Rotax

Schleifapparat

für gerade Messer
Motor 400 V
Stecker J16
Schleifstein 100 mm
Preis: Fr. 400.-



Ford

Auspuff 4110 Chrom

Motor 3 Zylinder
Rohr 47 mm
Topf 410 mm hoch
Preis: Fr. 800.-



Sauerball

Zugmaul

Typ HS 1710-1KUD
Halbautom. Bolzen 32 mm
Passend zu New Holland
Serie TL/TLA/T5000/T5
Serie TS/TSA/T6000/T6
Schlittenweite 320 mm
Breite konisch
Bolzen mittig 30 mm
Preis: Fr. 590.-



Cub Cadet
Rasentraktor
CC 1022 KHI

Motor Briggs & Stratton
2 Zylinder, 20 PS
Hubraum 725 cm³
Hochgras Mähwerk
Antrieb Hydrostat
Preis netto: Fr. 5 100.-



Ford

Hubkraftverstärker

Passend zu Ford
4 Zylinder Serie 10
Hubkraft 1.36 Tonnen
Preis: Fr. 800.-



Tannenbaumhalter

Weihnachtsbaumständer
Stamm bis 105 mm
Radius 470 mm
neuwertig verzinkt
Preis: Fr. 40.-



Pöttinger

Bogenschleifer

gerad. Holzhackermessern
Motor 400 V
Stecker Euro 16
Schleifstein 125 mm und
145 mm Topf, Winkel 28°
Preis: Fr. 400.-



Pewag

Schneeketten zu

315/70-22.5
275/80-22.5
11-22.5
Preis: Fr. 400.-



Ford

Motorhaube

3-Zylinder
Passend zu
Serie 1000/600/10
Preis: Fr. 200.-



Walterscheid

Gelenkwelle

Passend zu MEX V
Freilauf rechts
Preis: Fr. 800.-



Pöttinger

Hydraulik Pumpe

200 bar, Ölinhalt 0.25 l
Stufen Pumpen und
Schwimmstellung
mit Steckkupplung Gr. 3
Preis: Fr. 200.-



Borbe Wanner

Papierschredder

TA4-400FC
Arbeitsbreite 39 cm
Arbeitsdicke 1.5 cm ca.
3000 Watt, 380 V, 7A
LxBxH 147 x 88 x 110 cm
Kabel 4 m
Preis: Fr. 2 600.-



Pewag

Schneeketten zu

10.5 - 20, 11/70 - 22.5
275/80 - 20, 295/60 - 22.5
Typ A 89 SR
Preis: Fr. 600.-



Stiga

Rasenmäher

Pro 53 SV
Schnittbreite 51 cm
Motor Honda
Hubraum 190 cm³
Leistung 3.3 kW
mit Radantrieb
Preis: Fr. 800.-



Gelenkwelle

Passend zu
KE Pöttinger Lion
Preis: Fr. 800.-



RUD

Schneeketten zu

10.0/75 R 15.3
260/70 R 16
Preis: Fr. 400.-

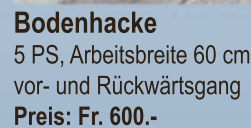

Bodenhacke

5 PS, Arbeitsbreite 60 cm
vor- und Rückwärtsgang
Preis: Fr. 600.-



mäder
Landmaschinen AG

JAHRE

5524 Niederwil Aarg. www.maeder-ag.ch 056 622 54 54
5244 Birrhard info@maeder-ag.ch 056 225 10 10



**Cub Cadet
Rasentraktor
XT2 PR95**
Kawasaki Motor 17 PS
Zweizylinder
Hubraum 603 m³
Schnittbreite 95 cm
Antrieb Hydrostat
Fangsack 320 l
mit App
Preis netto: Fr. 4 850.-



**Gaspardo
Hackgerät**
4-Reihen à 75 cm
Transportbreite 2.50 m
Beleuchtung
Inkl. Steuerung
Preis: auf Anfrage



**Kuhn
Heckscheiben-
mäherwerk FC 302 G**
Arbeitsbreite 3 m
Mähscheiben 6 Stück
Schwadbreite 0.80-2.20 m
Gelenkwelle mit Freilauf
Anschlüsse 1 EW + 1 DW
ab Platz **Preis: Fr. 4 800.-**



**Fiat
Traktor 70 - 66**
Betr.-Std. 11241
Motor Diesel 70 PS
Servo Lenkung
Mauser Kabine
Reifen v 7.50 - 16
Reifen h 480/70 R 30
Letzte MFK 03.2017
Garantie ab Platz
Preis: Fr. 11 500.-



**Rauch
Salzstreuer
AXEO 18.1 GW-Q**
Inhalt 750 l
Nutzlast 1800 kg
Leergewicht 230 kg
QUANTRONK 2
Streuschürze
Beleuchtung
Preis: auf Anfrage



**Strautmann
Futtermischwagen
Verti-Mix 1251**
Volume 10.0 m³
Austrag vorne rechts
und hinten links
10.0/75-15.3 18 PR
Trichter vorne links
Magnetsystem
Preis: auf Anfrage



**Cub Cadet
Rasentraktor
XZ3 122 Zero-Turn**
Kawasaki Motor 17 PS
Zweizylinder
Schnittbreite 122 cm
3 Messer
Antrieb Dual Hydrostat
Panzersteuerung
Mulchkit
Gewicht 312 kg
Preis netto: Fr. 6 500.-



**Pferdeanhänger
183-C Premio2ASK**
2er Pferdeanhänger
Gesamtgewicht 2000 kg
Nutzlast 1200 kg
Tiefer gelegtes Schrauben
Feder-Achsfahrwerk
Heckklappe dreh- und
schwenkbar, mit
Aluminiumboden
Seitentrtrittschutz
ab MFK
Preis netto: Fr. 7 400.-



**Düvelsdorf
Unkrautvernichter**
mech. über Längs- und
Querriegelung
Pendelausgleich
Seitenverstellung mech.
ab mitte Fahrzeug
Anbau Euro 8
Ölleistung ab 20 l
Preis netto: Fr. 3 568.-



**Rauch
Salzstreuer
AXEO 06.1 GW-Q**
Inhalt 550 l
Nutzlast 1000 kg
Leergewicht 1600 kg
Arbeitsbreite 1 - 8 m
QUANTRONK 2
Streuschürze
Beleuchtung
Preis: auf Anfrage



**Kondor
Wiesenegge
HK5/R/C/4BH**
Arbeitsbreite 5.00 m
Transportbreit 2.60 m
Eggensterne 50/4 Reihen
Hydraulisch klappbar
Gewicht 455 kg
Preis netto: Fr. 3 000.-



**Pöttinger
Kreiselheuer
Hit 6.61**
Arbeitsbreite 6.00 m
Trantsportbreite 2.55 m
Gewicht 785 kg
Preis: auf Anfrage



**Cub Cadet
Rasentraktor
XZ7 183 Zero-Turn**
Kawasaki Motor 28 PS
Zweizylinder
Schnittbreite 183 cm
3 Messer
Antrieb Dual Hydrostat
Panzersteuerung
Mulchkit
Gewicht 732 kg
Preis netto: Fr. 16 500.-



**MDT
Häcksler
463 B**
Top Occ.
Benzin Motor
Leistung 4.1 kW
Astdicke bis 5 cm
Preis: Fr. 450.-



**Rapid
Unkrautvernichter
WKB 60**
Passend zu Mondo
Gewicht 65 kg
Preis: Fr. 3 340.-



**Spaltenschieber
GS 090 Vario**
Arbeitsbreite 90 cm
Fahrantrieb Stufenlos
Vor- und Rückwärts
Batterie 2 x 12 V
Doppelspaltenschieber
Preis: Fr. 3 975.-



**Pöttinger
Kreiselegge
Lion 303.12 Classic**
Arbeitsbreite 3 m
Kreisel 12
Zahnpackerwalze 500mm
Beleuchtung
Preis: auf Anfrage



**Pöttinger
Förderband** endlos
Passend zu Ernteboss
Erntepfafi, Euroboss
Siloprofi 590 x 4280mm
Preis: Fr. 400.-

**Düvelsdorf
TERRA.ROLLER
expert 6.30 m Cambridge**
Bereifung 500/50-17
Bremsanlage 1-Leiter hydr.
Preis: auf Anfrage

Bodenbearbeitung

Travail du sol

Kreiselegen

Herses rotatives



Lemken Zirkon 12/300

Jg. 2019, Arb.br. 3m, Schnellwechselzinken 34 cm, Schalt- + Umkehrgetriebe bis 240 PS, Anbau Kat. 3N, Zahnpackerwalze 550 mm
Preis: Fr. 18'500.-
 Telefon 062 871 13 57
www.schweizer-eiken.ch

www.wieseneggen.ch

Bodenfräsen

Fraises rotatives



Vigolo FPG 300

Biofräse neu, Jg. 2020, mit L-Messern, bis 180 PS, 3m Arb.br., 3.2m Transp.br., 72 Werkzeuge, doppelte Messerverschraubung, GW Walterscheid mit Nockenschaltkuppl., Zwillingräder vo., verlängertem Anbauturm, Heckklappe hydr. verstellb.
Preis: Fr. 14'900.-
 B. Burgherr 076 506 83 93
www.kunz-landtechnik.ch

Grubber

Chisels



Amazone KW 302/520

année 2006, 2 poutres, pattes d'oie (incl. div. outils de remplacement), disques de nivellement, rouleau packer caoutchouc
Prix: Fr. 9'900.-
 Contact: Rémy Vaucher
 Téléphone 078 770 23 20
www.agrar-landtechnik.ch



www.bamechag.ch



HEUTE SCHON AN MORGEN DENKEN!

Top Maschinen für BIO und Herbizid- reduzierten Ackerbau.

Informieren Sie sich über die Eigenschaften der unterschiedlichen Maschinen, wir beraten Sie gerne telefonisch oder vor Ort.



Katalog mit Preisen herunterladen: www.kunz-landtechnik.ch

Diverse Maschinen ab Lager lieferbar. Jetzt auf Feldprobe bestellen!

Tel. 062 758 25 05

kunzlandtechnik

Kunz Landtechnik Reiden AG
 Zihlmattweg 2
 6262 Langnau bei Reiden



Ihr Spezialist für bestes Arbeitsergebnis

SERVO Pflüge

- SERVOMATIC Einstellzentrum für optimales Arbeitsergebnis
- Saubere Einarbeitung von Ernterückständen
- Hohe Anpassungsfähigkeit an jedes Einsatzverhältnis

PÖTTINGER AG, Mellingerstrasse 11,
 5413 Birmenstorf (AG), Telefon 056 201 41 60,
info@poettinger.ch, www.poettinger.ch

PÖTTINGER

Jetzt interessante Angebote:

- Säkombinationen
- Einzelkornsämaschinen
- Feldspritzen

KUHN

Spezialist für den Ackerbau



- KUHN Pflüge
- KUHN Grubber
- KUHN (Kurz-)Scheibenggen
- KUHN Feldspritzen
- KUHN Kreiseleggen und Fräsen
- KUHN Sämaschinen
- KUHN Einzelkornsämaschinen

DIE BESTE INVESTITION IN MEINE ZUKUNFT

KUHN Center Schweiz
8166 Niederweningen
Telefon +41 44 857 28 00
Fax +41 44 857 28 08
www.kuhncenterschweiz.ch



be strong, be **KUHN**

Walzen

Rouleaux



Saphir SinusCut 300
Messerwalze neu, 1280 kg, Warntafel, Begrenzungsleuchten, Zusatzgewichte 400 kg, Impulsschiene
Preis: Fr. 8'500.-
B. Burgherr 076 506 83 93
www.kunz-landtechnik.ch

Verschiedenes

Divers



Imants 57SX300PLH
Spatenmaschine, Jg. 2015, 4300 kg, Maschine wie neu, nur sehr wenig gelaufen
Preis: Fr. 45'000.-
Telefon 052 631 19 00
www.gvs-agrar.ch



Imants 575X300PLH
bêcheuse, année 2015, 4300 kg, machine comme neuve, très peu utilisée
Prix: Fr. 45'000.-
Téléphone 052 631 19 00
www.gvs-agrar.ch

MARTIN RUCKLI AG
Traktoren & Landmaschinen
www.ruckliag.ch

Baertschi
Perma-Agrartechnik
www.baertschi.com

Saat und Pflege

Semis et entretien

Sämaschinen

Semoirs



Seeber Sägerät
Demo, Breite 170 cm, passend an div. Motormäher, Aarenzähler, leichte Plastikprismenwalzen
Preis: Fr. 9'500.-
Telefon 041 493 10 33

Einzelkornsämaschinen

Semoirs monograins



Monosem MECA 2000
12 rangs, interligne 50 cm, contrôle de semis élect., compteur de surface élect., pliage hydr., traceurs, rampe d'éclairage
Prix: Fr. 14'000.-
Contact: Rémy Vaucher
Téléphone 078 770 23 20
www.agrar-landtechnik.ch

Keller Landtechnik
www.kellerlandtechnik.ch

Ihr Verschleisssteile-Spezialist

Wa, du fahrstch all no mit dä gliche Pfluegspitz?

Joo, du, die sind vom VDR, da isch kein Witz!



Ersatzteile für: Pflüge, Kreiseleggen
Grubber, Eggen,
Mulcher, Spaten u.v.m.

VDR

8262 Ramsen

Tel. 052 743 22 71 | www.vdr.ch

Feldmann Agrar

Aeschliedüli 99
CH 8617 Fahrni
079 770 54 15
079 491 52 18
www.feldmann-agrar.ch

Agrarprodukte

- Siloballen
- Gras
- Mais
- Zuckerrübenschnittsel
- Heu
- Stroh

Gülle-service
Transporte



10 Jahre Bodenproben.ch

Wir bedanken uns für Ihre Treue mit **20% Jubiläumrabatt** auf die Humusanalyse!
Mehr Infos unter www.bodenproben.ch

Nous vous remercions de votre fidélité avec **un rabais d'anniversaire de 20%** sur l'analyse d'humus!
Plus d'informations sur www.bodenproben.ch

Direkt zur Anmeldung!



bodenproben.ch analysedesol.ch

Webseite und Anmeldung: www.bodenproben.ch
Mail: info@bodenproben.ch
Tel: +41 79 215 25 08

Winterdienst Streuer



APV - Technische Produkte GmbH
Dallein 15, AT-3753 Hötzelndorf
office@apv.at | www.apv.at
facebook.com/APV.Austria

Épandeur de service d'hiver



Variostriegel mit unabhängigen Zinken

Herse étrille à dents indépendantes

B. Kaufmann AG
Unterdorf 4, 6246 Altishofen
Tel. 062 748 30 80
info@bkaufmann.ch
www.bkaufmann.ch

Rührwerke kohli

Gülle- und Umwelttechnik



Axialrührwerk



Tauchmotorrührwerk 2-30 PS
• stationär montiert
• fahrbar, Öffnung mind. Ø 60 cm



Vacutec Rührflügel

Für jede Grube das richtige Rührwerk.

6038 Gisikon · T +41 41 455 41 41 kohliag.ch

Güllentechnik

Technique de purinage



Bomech Speedy Small Schleppschuh, Jg. 2019,
1600 kg, 15 m, Rüssel hydr. anhebbar (Strasse und zum Schachrollen), 2 Bomech Verteilköpfe, Durchflussmessgerät, elektrohydr. Bedienung
Preis: Fr. 48'465.-
Kontakt: Chr. Hofstetter
Telefon 079 218 54 04
www.gvs-agrar.ch



Treffler TS 920/M3 Präzisions-Zinkenstriegel,
Jg. 2011, Arb.br. 9 m mit je 10 cm Überlappung, Felder: 1x3 m / 2x3.1 m, Striegelklappung mit je 2 DW Hydr. zyl., hydr. Zinkendruckverstellung, hydr. verschiebb. Stützräder an Seitenflügeln, elektro-hydr. Bedienung
Preis: Fr. 11'900.- ab Platz
Kontakt: Reto Maugweiler
Telefon 076 463 51 15
www.agrar-landtechnik.ch

Düngung

Fertilisation



Amazone ZA-V Super Profis Control Amaspread 1400, Wiegestreuer neu,
1400 l, 10-21 m, GW, Wiegeeinrichtung mit Hangsensor, Grenzstreuer re., Rollenvorrichtung klappbar
Preis: Fr. 15'600.-
B. Burgherr 076 506 83 93
www.kunz-landtechnik.ch

Düngerstreuer

Épandeurs d'engrais



Amazone ZA-M 1500 Profi, Wiegestreuer, Jg. 2007,
geschwindigkeitsabhängig, Streuscheiben OM 18-24 m, Abdeckplane, Limiter li.+re., Abstellrollen
Preis: Fr. 5'500.-
Telefon 062 871 13 57
www.schweizer-eiken.ch



Sulky DX 30
Wiegesystem m. Bedienkonsole Vision, elektr. Schieberbetätigung, Geschwindigkeitssignal ab Traktor, klappb. Abdeckplane, 1 Aufsatz (total 1500 l)
Preis: Fr. 10'500.-
Kontakt: Reto Maugweiler
Telefon 076 463 51 15
www.agrar-landtechnik.ch

www.ruehrwerkbau.ch
von Arx Rührwerkbau – Das Stromspar-Rührwerk
TELEFON: 071 385 30 60



Gloor
LANDTECHNIK AG
STAFFELBACH
www.gloor-lt.ch



LINGG
AGRARTECHNIK AG
www.lingg-agrartechnik.ch



B | A | B
TECHNIK AG
www.bab-technik.ch

www.agro-tec.ch

Separatoren Die kompakten Kraftpakete

- Entlastung des Güllelagers
- Hohe Durchsatzmengen
- Hohe Trockensubstanz



ATG Agro- und Gülle-Technik

ATG GmbH • Lättfeld 2 • 6142 Gettnau • T 041 980 62 43

Gülesilo-abdeckung

koqli
Gülle- und Umwelttechnik



Spannbeton-Abdeckung, Zeltdach-Abdeckung, Teilschwimmende-Abdeckung

6038 Gisikon - T +41 41 455 41 41 koqliag.ch



Suma Rührwerke
Motorgehäuse aus GGG40 (Sphäroguss) für hohe Stoss-/Bruchfestigkeit, Abdichtung Rührflügel-seite mit Gleitringdichtung SiC und Wellenende aus VA, ca. 7 m Spezialkabel und Schaltkasten mit Stern-Dreieck-Handscha-ltung, spez. Hebe- und Senkvorr. in V2A für Unterflurmontage, div. Modelle an Lager, 10–25 PS
Preise: auf Anfrage
Telefon 061 985 86 66
www.voellminag.ch



Wälchli TSP15F
Tauchschneidpumpe, 15 PS Elektromotor, 3-Rad-wagen, komplett revidiert
Preis: auf Anfrage
Telefon 079 647 83 91

Hausabwasser-pumpe

koqli
Gülle- und Umwelttechnik





Schmutzwasser oder Fäkalpumpen auch mit Schacht erhältlich.

6038 Gisikon - T +41 41 455 41 41 koqliag.ch



Bomech Speedy Small
épandeur de purin, année 2019, 15m, 1600kg, découplable ouvert, 2 têtes de distribution, indicateur de débit, commande électrohydraulique
Prix: Fr. 48'465.-
Contact: Chr. Hofstetter
Téléphone 079 218 54 04
www.gvs-agrar.ch



GÜLLESCHLAUCH
20 bar / flach rollbar
AKTIONSPREISE auf Anfrage
Telefon 079 647 83 91



Bomech Schleppschuhverteiler
Verschlauchung – Flex 9 m
• Arbeitsbreite: 8.80 m
• Transportbreite: 2.95 m
• Schlauchabstand: 22 cm
• Schlauchabgänge: 40
• Aktiven Druck auf alle Kufen 8–12 kg
Preis: auf Anfrage
Telefon 078 847 44 45
www.agro-tec.ch



Reck Guépard
Demo-Gülemixer, Jg. 2017, 5.6 m Armlänge, Grubenöffnungen ab 80 cm, Kurbel zur Neigungseinstellung
Preis: Fr. 4'300.-
Kontakt: Marco Kunz
Telefon 079 268 42 36



Turbo-Tauchpumpe
100, neu, 1700 l/min, doppelte Abdichtung, neue Flügeltechnik, 14 kg (ohne Schlauch), Ø Pumpengehäuse 250 mm, Ölbedarf 25–45 l/min
Preis: Fr. 2'800.-
Telefon 061 985 86 66
www.voellminag.ch



www.schaer-landtechnik.ch

www.100landtechnik.ch

mistroboter.ch



HANS MEIER AG
Maschinenfabrik
CH-6246 Althishofen

T +41 (0)62 756 44 77
F +41 (0)62 756 43 60

info@meierag.ch
www.meierag.ch



Verschlauchungs-pumpen

koqli
Gülle- und Umwelttechnik



Wir haben für jeden Einsatz die richtige Pumpe: Schneckenpumpe, Drehkolbenpumpe, Zentrifugalpumpe.

6038 Gisikon - T +41 41 455 41 41

koqliag.ch

GVS Agrar
www.gvs-agrar.ch

BOMECH Verteiltechnik

Ihre optimale Lösung für Nachrüstungen
Bomech 5.30m – 18.00m

Bomech Schleppschuhverteiler und Schleppschlauchverteiler für Traktor und Fissanbau Anpressdruck auf jeden Fall gewährleistet! (min. 5 kg)



Bomech E-Control Folgesteuerung oder Load Sensing
Mit oder ohne Anbauteile
LED-Beleuchtungssatz mit Warntafeln
Mehr Informationen bei Ihrem Importeur ATG Agro- und Gülletechnik in Gettnau

ATG Gülletechnik
ATG GmbH • Natel +41 (0)78 847 44 45 • www.agro-tec.ch

Profi-Schlauchhaspel
Schweizer Qualität
400 – 1200 m Schlauch

Fragen Sie uns!



FTS Armatec

FTS Armatec GmbH
Pfrundmatte 2
CH-6112 Doppleschwand

Tel. 041 480 07 51
info@fts-armatec.ch
www.fts-armatec.ch

Stahl-Email-Güllebehälter **kohli**
Gülle- und Umwelttechnik



stabil · dauerhaft · wartungsfrei · aufstockbar · umweltfreundlich · preiswert · einfache Montage · mit Chromstahl-Verschraubung
6038 Gisikon · T +41 41 455 41 41 kohliag.ch



Wälchli TMRW130
Tauchmotorrührwerk,
13 PS Elektromotor,
mit 2-Radwagen,
komplett revidiert
Preis: auf Anfrage
Telefon 079 647 83 91

AD. BACHMANN AG
www.adbachmannag.ch

Mistkrane
Grues à fumier



Icar Bazzoli
Steuerblock + 1 Zylinder
neu, Antrieb Elektromotor
+ ZW inkl. GW, max. Reichweite 8 m, 4 mech. Stützen, guter Zustand
Preis: Fr. 10'900.-
Telefon 033 748 87 00
www.riebenag.ch

Mist- und Kompoststreuer
Épandeurs à fumier et composte



Agrar MZ 60
neu, Jg. 2020, Streuschutzhöhe 1.06 m, 7.5 m³, hydr. Kratzboden, Streuwerk Direktantrieb, stufenlose Vorschubregelung, hydr. Bremse, WW-GW
Preis: auf Anfrage
Telefon 052 631 16 00
www.agrar-landtechnik.ch



Gruber SM 650
Demo, Jg. 2018, Brücke 1.7 x 4.5 x 0.8 m, Streuwerkshöhe 1.06 m, 7.5 m³, hydr. Kratzboden, Streuwerk Direktantrieb, stufenlose Vorschubregelung, hydr. Bremse, WW-GW
Preis: Fr. 24'900.-
B. Burgherr 076 506 83 93
www.kunz-landtechnik.ch

BK LANDMASCHINEN HAUSTECHNIK SCHLOSSEREI **AG**
B. KAUFMANN
ALTISHOFEN
www.bkaufmann.ch

Güllebehälter aus Edelstahl
Behälterabdeckungen aller Art



www.agro-tec.ch

Schnelle Montage
Vielseitig – langlebig – preiswert
Gülle-Endlager, Biogasfermenter, Gärrestlager...

ATG Agro- und Gülle-Technik
ATG GmbH • Lättfeld 2 • 6142 Gettnau • T 041 980 62 43



Loma 400/L
Jg. 2004, Abstützung schwenkbar m. Sperrblöcken, Euro-Steuerung, Mistzange 8 Zinken, Breite 55 cm, Öffnung 80 cm, ab Service
Preis: Fr. 4'600.-
Telefon 033 748 87 00
www.riebenag.ch



Farmtech Superfex 1000T
4-Walzen-Streuer, Jg. 2011, hydr. Kratzboden, WW-GW, hydr. Bremse 1-Leiter (für 40 km/h), Ladevol. ca. 10.5 m³, Brückenmass 5 x 1.8 x 1 m, GG 10 t, ab Service/Revision, neue Ketten + Nüsse, Streuwerk revidiert
Preis: Fr. 19'800.-
Telefon 055 412 22 44
info@kuriger-landmaschinen.ch



Jeantil EVR 21-15 EPAN 6
machine de démo, année 2017, volet de bordure à droite + gauche à commande hydr., table d'épandage, boîtier 1000 tr/min, essieu suiveur tandem, freinage pneum. avec ALB, béquille hydr., eillet K80
Prix: Fr. 59'500.- sur place
Contact: Jérôme Kolly
Téléphone 079 749 30 61
www.agrar-landtechnik.ch

SCHALLBERGER
www.schallberger.ch

agriHinden.com

FJ Jungo
www.jungofelix.ch



Brack
Landtechnik AG

Amacker 4
8476 Unterstammheim
+41 52 744 55 00
info@brackag.ch
www.brackag.ch

**STARKE MARKEN
STARKER SERVICE**

TEBBE UNIVERSALSTREUER
AB SOFORT NEUE MODELLE!





Kirchner Muli B36
neues Streuaggregat, Antrieb neue Lager montiert, sehr guter Zustand
Preis: Fr. 8'800.-
Telefon 041 484 10 01
www.zihlmann-landmaschinen.ch

Regenwasserbehälter **kohli**
Gülle- und Umwelttechnik

Wasserbehälter sind von Ø 2 m - 30 m von 4 m³ bis 1500 m³ lieferbar - sehr einfache Montage.

Erdverlegte Wasserbehälter 1500 - 10 000 Liter - leicht und befahrbar.

6038 Gisikon T +41 41 455 41 41 **kohliag.ch**



Miro SH 150
épandeur 15m³, année 2013, galvanisé, 2 vis verticales, tapis 4 chaînes, centrale hydr., roues 580/70 R38
Prix: Fr. 19'500.-
Téléphone 026 660 32 10



Garant Kotte VE 7000
Vakuumfass, mit Bomech Schleppschuhverteiler 7.5/9m, BPW-Bremsachse mit 2-Leiter Druckluftbremsanlage (ALB), Bereifung BKT 650/55 R26.50
Preis: auf Anfrage
Telefon 078 847 44 45
www.agro-tec.ch

Saug-, Druck- und Pumpfässer
Citernes à pression

EMS
Ersatzteil- und Maschinen-Service AG
www.ems-grosswangen.ch



Garant Kotte VE 6000
Vakuumfass, mit Bomech Schleppschuhverteiler 7.5/9m oder Schleppschlauchverteiler 7.5/9m, BPW-Bremsachse mit Hydraulikbremse, Bereifung BKT 580/65 R22.5 FL 693 M
Preis: auf Anfrage
Telefon 078 847 44 45
www.agro-tec.ch

HUSER
LANDMASCHINEN AG
9656 Alt St. Johann
www.huserlandmaschinenag.ch

Ihr Spezialist für Fütterungs- und Transporttechnik
AT2
Agro-Technik Zulliger GmbH
www.agrotechnikzulliger.ch

Fässer und Verteiler **kohli**
Gülle- und Umwelttechnik

Starke Leistung dank starker Technik **kohliag.ch**

6038 Gisikon T +41 41 455 41 41

Pflanzenschutz und Beregnung
Protection et arrosage

Spritzen
Pompes à traiter



Argomechanika AGS 800 EN, Feldspritze neu, Jg. 2020, 850 kg, 800 l, Frischwassertank 80 l, Gestänge HLX 15m, voll hydr., einseitig klappbar, 7 Sektoren, 3-fach Düsen-träger, Saug- und Druckfilter, Pumpe 150 l/min bei max. 20 bar; Option: elektr./hydr. Innenreinigung Fr. 2'000.-/4'000.- inkl. MwSt.
Preis: Fr. 15'500.-
Telefon 062 871 13 57
www.schweizer-eiken.ch

Stark Technik AG
www.stark-technik.ch

SULSER WAAGEN
www.sulser-waagen.ch

Erntetechnik
Technique de récolte

Mähdrescher
Moissonneuses batteuses



Case Axialflow 5140
Vorführmaschine, Jg. 2019, 200 Std., 6.1 m Schneidwerk mit Wagen, Top-Zustand
Preis: Fr. 199'990.-
Telefon +49 (0) 170 8164809

Obst- und Rebbau
Fruits et viticulture



Speed Level SL30SL
Hebebühne, Jg. 2000, autom. Plattformnivellierung für unebenes Gelände und bei Gefällen, geländegängiger Allradantrieb, Pendelachse vo. + griffige Geländeberreifung, max. Arbeitshöhe bis zu 11 m, 580 kg Tragfähigkeit, Dieselantrieb
Preis: Fr. 15'000.-
Telefon 079 778 00 56

trocknerei
AACHTAL
Telefon 071 414 19 19

MECAPLUS
PLATAFORMAS ELEVADORAS
Hebe-Schneidebühne

→ Verkauf
→ Vermietung

Dezlhöfer AG
Maschinen u. Fahrzeuge
9246 Niederbüren Telefon 071 422 14 36
www.dezlhöfer.ch admin@dezlhöfer.ch



Etikettierwaage
zum Auszeichnen, mit Angabe von Preis, Zutaten, Haltbarkeit, Lagerung
Preis: auf Anfrage
Telefon 041 448 22 69
www.grueter-waagen.ch



www.felco.ch



www.lemmtec.ch

Aemisegger
AGRO-BEDARF
www.aemisegger-agro.ch

VIBO-LIFT
Die Hebebühne, die mehr kann
Mit Honda Motor, ab Fr. 35'000.-

Arbeitsbereich:
Höhe bis 7 m seitlich links & rechts bis 6.3 m

Antrieb:
Hydrostatisch
Option Allrad

Motor:
Dieselmotor
Elektromotor
Benzinmotor

Bedienung:
Alle Funktionen können über Joystick & Fusspedale vom Arbeitskorb aus bedient werden.

Bruno Ebner Landtechnik Muolen SG
Tel. 071 411 22 90 - ebnerbruno@bluewin.ch
www.ebner-landtechnik.ch

Landtechnik Sulgen AG Sulgen TG
Tel. 071 642 11 55 - www.landtechnik-sulgen.ch

**Futterernte-
technik**

Récolte de fourrage



Claas Rollant 455 RC
Uniwrap, Kombi-Presser,
Jg. 2014, 19'782 Ballen,
fixe Kammer, 25 Messer,
Druckluftbremsen
Preis: Fr. 37'500.- inkl. MwSt.
Kontakt: Marco Kunz
Telefon 079 268 42 36



John Deere 578
Festkammer-Rundballen-
presse, 11800 Ballen, Bal-
lenmass 1.2m, 14 Messer
Schneidwerk, Netzbindung,
Ballenauswerfer, elektr.
Bedienung, GW, 2.2m
Pick-up, hydr. Bremsachse
Preis: Fr. 15'000.-
Telefon 062 756 36 80
www.meier-landtechnik.ch



Krone BiG Pack 890 XC
presse à balles rectangu-
laires avec dispositif de
coupe, année 2008, 26450
balles, arbre porte cou-
teaux neuf, levier de cou-
teaux neufs et couteaux
affûtés, VFS (remplissage
variable), révisée, très
bon état
Prix: Fr. 76'500.-
Contact: Jérôme Kolly
Téléphone 079 749 30 61
www.agrar-landtechnik.ch



Krone BiG Pack 890 XC
presse à balles carrées
avec unité de coupe, an-
née 2013, 11373 balles,
nouveau hacheur frontal
Müthing MZO-2000 avec
rotor à 44 lames et tasse
andain, taille de balle: hau-
teur 0.9m, largeur 0.8m
et longueur 1 à 2.7m, soi-
gnée, sortie du service
Prix: Fr. 100'000.-
Contact: Jérôme Kolly
Téléphone 079 749 30 61
www.agrar-landtechnik.ch



Kuhn i-Bio
Pressenkombination,
14700 Ballen, 14 Messer
Hardox Integralrotor, Pen-
del-Pick-up, Netzbindung,
ab Service, a.W. ab MFK
Preis: auf Anfrage
Telefon 041 620 44 64
www.BAB-Technik.ch

**Ballenpressen
und -wickler**

Presses et
enrubanneuses



Gallignani G/90
Rundballenwickler, AS-
Bereifung, guter Zustand,
einsatzbereit
Preis: Fr. 5'500.-
Telefon 041 620 44 64
www.BAB-Technik.ch



www.kuhncenterschweiz.ch



www.regio-center.ch



www.agroelec.ch



www.trittentraktoren.ch



Case-IH RB 344
presse combinée, année
2016, 2750 balles, ISOBUS,
freins hydr. 1 conduite, ro-
tor 17 couteaux, crochet
K80, bon état, service ef-
fectué, 40 km/h expertisée
Prix: Fr. 62'000.-
Contact: Jérôme Kolly
Téléphone 079 749 30 61
www.agrar-landtechnik.ch

GOWEIL
www.goeweil.ch



Lely/Welger DA 220
Profi mit Folienbindung,
autom. Ketten- u. Walzen-
lagerschmierung beid-
seitig, hydr. Bremsachse,
23 Messer, hydr. absenk-
bar, Schneidwerkboden,
2.25m Pick-up mit Rollennieder-
halter, ab MFK 40 km/h
Preis: Fr. 39'900.-
Telefon 062 756 36 80
www.meier-landtechnik.ch

Das neue Pressenprogramm von Meier Landtechnik AG

Durch die Übernahme der Lely Erntetechnik durch die Firma Agco haben wir die Chance ergriffen, uns auf dem Pressenmarkt mit der Marke Massey Ferguson zu positionieren.



Meier Landtechnik AG

1. Rundballenpressen:

Die Rundballenpressen der Firma AGCO sind in den Marken Fendt und Massey-Ferguson erhältlich. Sie unterscheiden sich lediglich in der Farbe, der Aufbau bleibt gleich.



2. Service und Ersatzteile:

Bei uns erhalten Sie den Service und alle Informationen, die Sie brauchen. Wir besitzen das grösste Ersatzteillager für Lely, Fendt und MF Rundballenpressen der Schweiz. Bestellen Sie bis 19.00 Uhr und erhalten Sie die Ersatzteile bereits am nächsten Tag. Unseren Fachkräfte stehen Ihnen 24 Stunden an 365 Tagen zur Verfügung.



3. Vorführmaschinen:

In der kommenden Saison stehen bei uns in Buchs vier Vorführpressen mit aufgebauter Folienbindung zum testen bereit. Diese Pressen werden in der ganzen Schweiz vorgeführt.



4. Folienbindung:

Mit unserem Know-how haben wir eine Folienbindung konstruiert, die es Ihnen erlaubt, bei jeder Witterung ohne Probleme zu fahren. Bei diesem System ist es möglich, von der Kabine aus von Netz auf Folie umzustellen. Dies erlaubt Ihnen, verschiedene Futterarten mit der gleichen Presse und ohne Zusatzaufwand zu bearbeiten.



5. Folienbindung nachrüsten:

Nur bei uns können Sie Ihre Welger, Lely, Fendt und MF Rundballenpresse mit unserer Folienbindung nachrüsten. Unsere Folienbindung ist nicht nur für eine bestimmte Presse konstruiert. So kann Sie bei einem Neukauf auf jede Presse angebracht werden. So senken Sie Ihre Kosten langfristig.



**Früh-
bezugsrabat
bis 31.12.2020**

Für weitere Informationen steht Ihnen gerne unser Fachpersonal zur Verfügung. Nehmen Sie jetzt mit uns Kontakt auf und vereinbaren Sie einen Vorführtermin im kommenden Jahr.
Kein Kauf ohne unsere Offerte.

**Wir freuen uns auf Ihren Besuch.
Ihr Team Meier Landtechnik AG**



Siloballenfolien für Ballensilageprofis

Mehr
Ballen/Rolle
Mehr
Milch/Ballen

Das **plus** an Qualität, Effizienz und Umwelt

teno spin RS 1500/1700* Die 25µ-Premiumfolie für alle Anwendungen und Maschinen

teno spin RS 1200/1400* Die bewährte Premiumfolie in 30µ für extreme Belastungen

teno plus RS 1900/2400* Die erste stärkenoptimierte, vororientierte Premiumfolie, welche für alle Ballen und Maschinentypen einsetzbar ist

teno bale compressor Patentierte Mantelfolie für höchste Belastbarkeit und Ballenzahl!

*auch erhältlich in der umweltfreundlichen Contractorwrap-Verpackung



www.aemisegger-agro.ch



www.tenospin.de



HERZOG
HORNUSSEN AG

Rundballennetze, Wickelfolie und Erntegarne

Herzog Hornussen AG | 5075 Hornussen
Telefon 062 865 80 80 | www.herzog-hornussen.ch



Lely DA 235 Profi
8700 Ballen, hydr. Bremsachse, 25 Messer, hydr. absenk. Schneidwerkboden, 2.25 m Pick-up mit Rollenniederhalter, MFK 40 km/h frisch vorgeführt
Preis: Fr. 42'800.-
Telefon 062 756 36 80
www.meier-landtechnik.ch



Lely DA 235 Profi
10500 Ballen, autom. Ketten- u. Walzenlager-schmierung beidseitig, hydr. Bremsachse, m. Abreissventil, 25 Messer, hydr. absenk. Schneidwerkboden, 2.25 m Pick-up mit Rollenniederhalter, ab MFK 40 km/h
Preis: Fr. 39'900.-
Telefon 062 756 36 80
www.meier-landtechnik.ch



Massey Ferguson RB 3130F, Demo-Rundballenpresse, 17 Messer, absenk. Schneidwerkboden, Pendel-Pick-up kurvenlos, Rollenniederhalter, WW-GW mit Nockenschaltung, DL-Bremse, ab MFK; optional: Folienbindung, Einspritzanlage, Kamera
Preis: Fr. 55'000.-
Telefon 062 756 36 80
www.meier-landtechnik.ch



McHale F5500 Rundballenpresse, 13000 Ballen, Doppelrollenniederhalter, Netzbindung, ABM Pendel-Pick-up, DL-Bremse, 23 Messer (Schaltung 11, 12 oder 23), ab Service
Preis: auf Anfrage
Telefon 079 670 25 03
www.landmaschinen-jenny.ch



McHale F550 Rundballenpresse, Jg. 2011, 18200 Ballen, ABM-Pendel-Pick-up, 25 Messer, hydr. Messer- u. Presskanalausschwenkung, Obenanhängung 40 Zugöse, Rollenketten ersetzt, revidiert; a.W. ab MFK
Preis: Fr. 24'500.-
Telefon 055 412 22 44
info@kuriger-landmaschinen.ch

Bandrechen

Râteaux à bande



Knüsel B250-4 Vario Demo-Bandrechen, Jg. 2015, Arb.br. 2.5 m, neuwertiger Zustand; passt zu Reform oder Traktor
Preis: Fr. 5'400.-
Telefon 041 850 15 33
www.knuesel-sepp.ch

BalleMax
www.ballemax.ch

MAIS-PRESSE

80 x 80 x 120 cm; 0.75m³

90 x 90 x 120 cm; 0.95m³

104 x 104 x 120 cm; 1.25m³

- Elektromotor-Antrieb 15kW
- Zykluszeit 57 Sekunden/Ba.
- Kompakt, leicht und leise
- Verpackt nur mit Stretchfolie



- Dosiergerät Ballenpressen
Für Klein- und Quaderballen, max. Leistung

- Wurf-Gebläse Gras/Mais
Sehr grosse Leistung bei hoher Laufruhe

- Dosierwagen Gras/Mais
21/26 m³, leicht, kompakt, grosse Bereifung

- Antriebseinheit Gebläse
225PS, kompakt, Fahrtrieb, Funkbedienung

Entwicklung / Prototypenbau / Spezialanfertigungen / Maschinenarbeiten

LISIBACH MASCHINENBAU AG

Eistrasse 11, 6102 Malters Tel: +41 (0)41 930 02 66 www.lisibach-mb.ch

Heuer

Pirouettes



Krone KWT 10.50/8x7 Pirouette avec châssis de transport hydr., année 2007, largeur de travail 10.5m, largeur de transport env. 2.98m, 8 rotors avec 7 bras porte-dents chacun, vitesse de PDF 540tr/min, dispositif de fanage en bordure hydr.
Prix: Fr. 9'900.-
Contact: Jérôme Kolly
Téléphone 052 631 16 24
www.agrar-landtechnik.ch

Schwader

Andaineurs



Claas Liner 2600 Demo-Doppelschwader, Jg. 2020, mech. verstellb. Arb.br. 6.2–6.8m, Anfahr-sicherung, Schwadbr. 1.1–1.8m, Transp.br. 2.97m, Kreisel-Ø 2.9m, 11 Arme à 4 Doppelzinken pro Kreisel
Preis: Fr. 23'800.-
Telefon 071 385 12 64
www.kellerlandtechnik.ch



Fendt Former 351 DN Kreiselschwader, Arb.br. 3.6m, Transp.br. 1.55m, Anbau Kat. 1+2, 10 Arme à 3 Doppelzinken pro Arm, Leistungsbedarf 27 PS, GW
Preis: Fr. 5'550.-
Telefon 071 385 12 64
www.kellerlandtechnik.ch



Krone Swadro 1250 andaineur rotatif quadruple avec dépose centrale, année 2001, 2 rotors de 3.6 m à l'avant / 2 de 3 m à l'arrière chacun avec 13 bras porte-dents avec 4 dents, 4 roues de support, frein pneum., largeur de travail réglable hydr. 11–12.5m, largeur d'andain ajustable hydr.
Prix: Fr. 21'500.-
Contact: Jérôme Kolly
Téléphone 079 749 30 61
www.agrar-landtechnik.ch



Repposi 90/5 Demo-Kammschwader, Jg. 2020, Frontanbau Zweiachsmaher + Traktoren, Arb.br. 2.9m, Transp.br. 2.54m, 5 Rechen, hydr. Eigenversorgung, feste Hydr.pumpe am Schwader, Fangschild hydr. ein-/aus-fahren+heben
Preis: auf Anfrage
Telefon 079 670 25 03
www.landmaschinen-jenny.ch

Mähwerke

Faucheuses



Knüsel Blitz 260 Scheibenmäherwerk, Jg. 2008, Arb.br. 2.6m, Anbau Kat. 2, 1000 U/min li., ab grosser Revision, Anbaubock + Mäheinheit neu, top Zustand
Preis: auf Anfrage
Telefon 033 748 87 00
www.riebenag.ch



Pöttinger Hit 6.61 Demo, Jg. 2020, 785 kg, Tastrad, Dämpfungs-streben, Liftmatic, hydr. Grenzstreuung, Beleuchtungsanlage LED
Preis: Fr. 10'900.-
Telefon 041 989 08 00
www.bamechag.ch



Fella TS 400 DN neu, Jg. 2017, 520 kg, Arb.br. 3.85m, Schwadbr. 0.7–1.55m, Kreisel-Ø 2,96m, 10 Arme à 4 Doppelzinken, Leistungsbed. 27 PS, Tas-trad; optional: Freilauf-GW, Tandemachse
Preis: Fr. 5'500.-
Telefon 062 871 13 57
www.schweizer-eiken.ch



Krone Swadro 907 Seitenschwader, 3 Std., Arb.br. 9m, Tridem-Fahrwerk, 15 Arme/Kreisel, mech. Höhenverst., Lenk-achse, top Zustand
Preis: Fr. 16'800.-
Telefon 062 897 14 66
www.odermatt-lm.ch



Pöttinger Top 382 Kreiselschwader, Jg. 2020, 495 kg, Arb.br. 3.8m, Transp.br. 1.95m, mit Warntafeln, Beleuchtung, Dämpfungs-streben, Tastrad
Preis: Fr. 7'800.-
Telefon 031 705 10 10
www.steckag.ch



Repposi Big 6000L Demo-Kammschwader, Jg. 2019, gezogen, 965 kg, Obenanhängung, hydr. Eigenversorgung mit Pumpe, Arb.br. 6m inkl. Schwade, 5.1m mit Zentralschwade, 10 Haspel à 15 Zähne
Preis: auf Anfrage
Telefon 079 670 25 03
www.landmaschinen-jenny.ch



Knüsel Blitz 300 EK Frontmäherwerk mit Aufbe-reiter, Jg. 2007, 260 Std., Arb.br. 3m, 1000 U/min links, top Zustand
Preis: Fr. 9'800.-
Telefon 041 850 15 33
www.knuesel-sepp.ch



SIP Star 360/10 Kreiselschwader, Jg. 2008, Arb.br. 3.6m, 10 abnehm-b. Arme à 4 Doppelzinken, Tandem, zentr. Höhenverst., GW, Schwenkbock Kat. II, sehr guter Zust., ab Service
Preis: Fr. 3'500.-
Telefon 041 850 15 33
www.knuesel-sepp.ch



www.wepfer-technics.ch



www.howald-landtechnik.ch



www.zaunteam.ch



A. LEISER AG
MASCHINEN UND FAHRZEUGE

leiser

6260 Reiden · 3053 Münchenbuchsee · www.leiserag.ch



ABM
Maschinen AG
www.abm-maschinen.ch

AGRO-Finanzierung für Händler, Lohnunternehmer und Landwirte

AGLF AG — Riedstrasse 6 — 8953 Dietikon — +41 (43) 233 32 60 — info@aglf.ch — www.aglf.ch



AGLF AG +
für Landwirtschaftsfinanzierung



SaMASZ® Heuerntmaschinen
Samba F



Frontscheibenmäherwerk 3.0m Telefon 044 954 22 06
www.trittentraktoren.ch www.samaszschweiz.ch



Motormäher

Motofaucheuses



Brielmaier 15 PS
Jg. 2007, 780 Std., Mähwerk 2m, ab grossem Service, neue Platinen, neue Spitzen am Stachelrad
Preis: Fr. 16'000.-
Telefon 079 670 25 03
www.landmaschinen-jenny.ch



Der Heuschieber
in höchster Qualität
für Heu und Belüftungsheu



Zeitersparnis und Arbeiterleichterung durch den HeuRAM anstatt mühsamer Handarbeit im Steilhang.

Die Qualitätsmerkmale auf einen Blick

- **EINZIGARTIG**
Schwenkbarkeit: idealer Futterfluss durch selbstständiges Verschwenken des gesamten Heuschiebers – unabhängig von der Futtermenge
- **EINZIGARTIG**
Gewölbtes Abweiseschild (Schneepflugform): aus Plexiglas für beste Einsicht ins Gelände, kein Überschwappen des Futters auf den Mäher auch bei grossen Futtermengen
- **EINZIGARTIG**
Tandemfahrwerk: bessere Bodenadaptation, erhöhte Laufruhe und mehr Auflagefläche zur Schonung der Grasnarbe
- **EINZIGARTIG**
Stufenlose Höhenverstellung: perfekte Abstimmung des HeuRAM an das Gelände in Sekunden
- **Hervorragend saubere Futteraufnahme** durch günstige Positionierung des Fahrwerks direkt beim Pickup
- **Stabile und leichte Bauweise:** feuerverzinkter, geschlossener V-förmiger Geräterahmen bei optimiertem Gewicht (HeuRAM 3,02m: nur 184 kg)
- **Einfaches Handling:** leichtes Anheben und Wenden des Heuschiebers durch geringen Anbauabstand
- **Mittiger Antrieb:** ausgeglichenes Gewichtsverhältnis, bessere Kraftverteilung
- **Sehr niedriges Pickup:** für erstklassige Futteraufnahme
- **Wartungsfreie 1/8"-Antriebskette**
- **Automatisch nachspannender Kettenspanner**
- **Abgewinkelte Rotorzinken:** zur Schonung der Grasnarbe aus Federstahlsorte C
- **Sehr stabile Pickup-Abstreifbügel** für lange Lebensdauer, einzeln abschraubbar für beste Wartungszugänglichkeiten
- **Seitliche Abstellstützen** für mehr Komfort und Sicherheit
- **Zwei ausziehbare Zurrpunkte am Gerät** für schnelle und einfache Transportsicherung
- **Vielfältigkeit:** für fast alle mechanischen und hydraulischen Motormäher anbaubar

Arbeitsbreiten:
2,34 m / 2,57 m / 2,8 m /
3,02 m / 3,24 m
(weiter Ausführungen auf Anfrage)



Kuhn FC 303 GC
Heckscheibenmäherwerk
gezogen, Jg. 2013, Arb.br. 3m, 6 Scheiben à 2 Messer, Stahlfinger-Aufbereiter, Schwadbreite 1–1.8m, Breitstrevorr., 1 EW + 1 DW / 80 PS nötig, GW
Preis: Fr. 17'600.-
Telefon 071 385 12 64
www.kellerlandtechnik.ch

Mähauflbereiter

Éclateurs



Agrar IC Alpin 1600
Intensivauflbereiter für besseres Futter und kürzere Trocknungszeiten,
Jg. 2011, 350 kg, 90 pendelnde Stahl-V-Zinken, Aufnahmebreite 1.6m, neue Walterscheid WW-GW, kompl. revidiert
Preis: 6'500.-
Kontakt: Karl Tanner
Telefon 079 601 04 35
www.agrar-landtechnik.ch



Aebi AM 20
Jg. 2003, mit DR (a.W. Gitterräder), Mähbalken A83 1.9m mit Schneidzusatz, ab Service
Preis: Fr. 4'600.-
Telefon 033 748 87 00
www.riebenag.ch



Kuhn GMD 2820 F
Frontmäherwerk, Jg. 2016, Arb.br. 2.8m, revidiert
Preis: Fr. 6'800.-
Telefon 079 635 77 41



Aebi AM 41
Schneeschild 1.9m mech. schwenkbar, 2 Zyl. Motor Vanguard, einsatzbereit
Preis: Fr. 1'300.- ab Platz
Telefon 055 244 24 15
www.elterservice.ch



Welger 225.117
Scheibenmäherwerk,
Jg. 2010, 245kg, Arb.br. 1.9m, Antriebswelle neu gelagert, Messerhalter ersetzt, inkl. GW, passend an Reform
Preis: Fr. 5'900.-
Telefon 041 484 10 01
www.zihlmann-landmaschinen.ch



Kuhn TC 310
Heckauflbereiter, Jg. 2011, 475 kg, Arbeits-/Aufnahmebreite 1.75m, Schwadbr./Breitverteilung 1.1–2.3m, Schwenkbock, Tandemachse, Scherbolzensicherung, Aufbereiterrotor m. V-förmigen Kunststoffingern
Preis: Fr. 3'950.-
Telefon 033 748 87 00
www.riebenag.ch



www.hecklader.ch

HERZOG
HORNUSSEN AG
www.gebr-herzog.ch

Jenny
LANDMASCHINEN AG
Untere Allmeind 3A • 8755 Ennenda

Telefon +41 (0)55 640 34 72
Mobile +41 (0)79 670 25 03
info@landmaschinen-jenny.ch
www.landmaschinen-jenny.ch



Aebi BM8
Schneeschild inkl. Gummischürfleiste 1.2 m, Ausleger inkl. Mähbalken 1.5 m mit beidseitigem Mulchteil, Wendeschaltung, Winterräder, Schneeketten, Sommerbereifung, Gitterräder
Preis: Fr. 2'900.-
Telefon 055 244 24 15
www.elmerservice.ch



Aebi CC 56
Grundmaschine, Jg. 2012, 13 PS 1 Zyl. Basco Motor; Option: Messerbalken, Fr. 1'000.- Doppel- oder Nockenrad
Preis: Fr. 9'950.-
Telefon 079 681 65 51
www.lomag.ch



Agria 5900 Taifun
18 PS, Elektrostarter, Umkehrfräse Lipco UF 90, Mähbalken 1.5 m, Schneepflug 1.25 m, Schneeketten, ab Service und Kontrolle
Preis: Fr. 7'600.-
Telefon 031 809 12 09
www.weber-ruemligen.ch



HeuRAM Pick-up Heuschieber, Jg. 2020, stufenlose Höhenverstellung, gehärtetes Antriebskettenrad, Rotor-Zinken aus Federstahl, Tandem-Fahrwerk mögl., Arb.br. 2.3 m zu Brielmaier (144 kg) oder 3.0 m zu Ibex (184 kg)
Preise: auf Anfrage
Telefon 079 670 25 03
www.landmaschinen-jenny.ch



Denken Sie schon jetzt an die nächste Saison!

Ihr Zulieferant für Landmaschinen und Mäherzubehör
Brielmaier • Hill Rake • Transportwagen • Weidepflieger
Brielator • Schwadschieber



Doppelmessermäherwerke
Gebaut für Schweizer Böden, passend an Motormäher und Traktoren



Menzbergstrasse 5
6122 Menznau
Tel. 041 493 10 33
www.hill-rake.ch
info@erni-landmaschinen.ch

Lade- und Erntewagen

Autochargeuses



Agrar HL 54 L5
autochargeuse surélevée, neuve, timon bas D50 ou K80 vissé, timon réglable hydr., essieu tandem suiveur 12t, suspension à ressorts voie 2m, 5 couteaux, Pick-up 1.9m cpl. avec rouleau-tasseur, expertise 40 km/h (vert)
Prix: sur demande
Contact: Jérôme Kolly
Téléphone 079 749 30 61
www.agrar-landtechnik.ch



Agrar Mammuth 402
Jg. 2010, Dürrgut 36 m³, Schneidwerk bis 11 Messer mögl. (3 vorhanden), 5 Rechen Pick-up, EHF, hydr. Kratzboden, WW-GW
Preis: Fr. 32'200.- ab Platz
Telefon 071 385 12 64
www.kellerlandtechnik.ch



Agrar TL 36 L5
Tiefgangladewagen, Jg. 2020, Pick-up kpl. 1.9 m 5 Rechen, 7 Einzelmesser, WW-GW m. Nockenschaltkuppl., Obenanhangung D40, hydr. Knickdeichsel, EHF, hydr. 2-Leiter Anhängerbremse inkl. ALB, MFK 40 km/h (grün)
Preis: auf Anfrage
Kontakt: Karl Tanner
Telefon 052 631 16 20
www.agrar-landtechnik.ch



www.knuesel-sepp.ch



www.poettinger.ch



HeuRAM 2340
Demo-Heuschieber zu Brielmaier, Jg. 2020, 50 Std., wartungsfreie 5/8" Antriebskette+Kettenspanner, gehärtetes Antriebskettenrad, Rotor-Zinken Federstahl, Abweisschild Plexiglas, seitl. Abstellfüsse, auch Arb.br. über 3 m erhältlich
Preis: Fr. 8'900.-
Telefon 079 670 25 03
www.landmaschinen-jenny.ch



Rapid 606
mit Schneepflug Erismann 130, Mag Motor 1045 SRLX, neue Bereifung 5.00-16 AS, inkl. Beleuchtung, guter Zustand
Preis: Fr. 2'850.-
Telefon 041 484 10 01
www.zihlmann-landmaschinen.ch



Rapid Mondo
ab Service
Preis: Fr. 4'500.-
Telefon 031 705 10 10
steck ag bigenthal
www.steckag.ch



Land- & Kommunaltechnik
www.rogger.landtechnik.ch



Landmaschinen GmbH
www.lomag.ch



Rapid Universo
Jg. 2005, 13 PS, m. Messerantrieb, Messerbalken 1.9 m Freischneid, ab Service, Balken rev., guter Zustand
Preis: Fr. 7'000.-
Telefon 079 670 25 03
www.landmaschinen-jenny.ch



Rebstein
www.mcreb.ch



Mech. Werkstatt Gstaad
www.riebenag.ch



www.mb-otto-gruber.at

GRUBER Ladewagen
mit Schubstangen Fördersystem für eine schonende Erntetechnik
Optimal für Heumilchbetriebe



HOCHLADER von PA 260 H bis PA 450 H (26 m ³ - 45 m ³)	TIEFLADER von PA 180 T bis PA 350 T (18 m ³ - 35 m ³)
--	--



Maschinenbau Otto Gruber GmbH
A-5760 Saalfelden am St. Meer • Harham 53
T +43 6582 72459 • office@mb-otto-gruber.at

Sonder-Angebote:



Strautmann Ambion 360, der Heuladewagen mit Schwingen, 35m³ nach DIN, 6 Messer, Heuaufbau geschlossen, Tandemachse, 520/50-17, Bremse DL mit ALB, ab MFK
Preis: Fr. 55'500.-



Strautmann BE 9 2-Teller-Kompoststreuer, Tandemachse, Bremse hydr. 1-Leiter, Komfortbedienung, Zustand ab Platz
Preis: auf Anfrage



Strautmann TS 140 Muldenstreuer, Vol. 12.5m³, 14t Ges.gew., Bremsachsen BPW mit Druckluft, Bereifung 650/65 R38, 2 stehende Fräswalzen
Preis: Fr. 45'000.-

Diverse weitere Silierladewagen an Lager:
 Zelon CFS 2901 mit 1-Leiter hydr. Bremse
 Super-Vitesse 3001 DO mit Querband Jg. 2013
 Super-Vitesse CFS 3502 DO Jg. 2018

Verlangen Sie die unverbindliche Dokumentation! Verkauf und Lieferung über den Fachhandel.

Agro-Technik Zulliger GmbH Import Strautmann
 Bernstrasse 13c
 6152 Hüswil
 Telefon 062 927 60 05
www.agrotechnikzulliger.ch



PNEUHAUSLEU.CH

Transport und Umschlag

Transport et manutention

Ballenlader

Chargeurs de bottes



Metaltech PT 13 Ausstell-Ballentransport-Tandemanhänger, Jg. 2020, mit Sicherungssyst., Brückenlänge 7.9m, GG 18.1t, Luftbremse EU mit ALB, Aufpreis MFK Fr. 1500.-
Preis: Fr. 25'000.-
 Telefon 041 448 10 56
www.buchmanntechnik.ch



Oehler OL DDK 240 BK neu, inkl. Ladungssicherung Syst. Krassort, zul. GG 24t, Plattform 10.3x2.42m/eben, 2-Kreis-DL-Bremsanlage, bis 34 Ballen Ø 1.25m
Preis: Fr. 39'700.-
 Telefon 061 985 86 66
www.voellminag.ch

Ballengreifer

Pinces à balles



Altec MS 140 Kat. 2, 1 EW mit Dauerbetrieb oder nach Kundenwunsch, einsatzbereit
Preis: Fr. 2'600.-
 Telefon 033 748 87 00
www.riebenag.ch

Front- und Hecklader

Chargeurs



Alö 140C Chargeur frontal pour MF1540, pelle 140 cm, distributeurs mécaniques, consoles
Prix: Fr. 5'405.- sur place
 Contact: Laurent Limat
 Téléphone 079 696 24 15
www.gvs-agrar.ch



Unimass UFG 700 kg Heckgewicht, Jg. 2020, optimales Gegengewicht für Frontladerarbeiten, Befestigung an Unterlenkern, auch als Frontgewicht mögl., inkl. abschliessbarem Staufach, passend an Traktoren mit Front- oder Heckkraftheber Kat. 2
Preis: auf Anfrage
 Telefon 041 989 08 00
www.bamechag.ch

Frontladerwerkzeuge

Outils de chargeur frontal



Krokodilzange zu Big-Lift, Breite aussen 1.1 m, Höhe innen 0.55 m, Umbau auf Euro 8 mögl.
Preis: Fr. 1'400.-
 Telefon 033 748 87 00
www.riebenag.ch

AKTION

RAZOPARTS.ch

2
Jahre
Garantie

Geräte Frontlader Euro 8



Krokodil-Dunggabel
 1,2 / 1,4 / 1,6 / 1,8 / 2,0 / 2,2 m
 ab Fr. 1'870.-
 > Auch Version Schaufel erhältlich <



Universalschaufel stark
 1,2 / 1,4 / 1,6 / 1,8 / 2,0 / 2,2 / 2,4 m
 ab Fr. 920.-



Spalten- / Stallschieber
 1,5 / 1,7 / 2,0 / 2,2 / 2,6 m
 ab Fr. 1'240.-
 > Auch Version 3-Punkt erhältlich <



Rundballenzange hydraulisch
 80 - 160 cm, 1'200 kg
 Fr. 1'590.-



Kombi-Ballenzange 1'200 kg
 2 Spitzen / 2 Rohre, 70 - 140 cm
 Fr. 1'710.-
 > Auch Version 3-Punkt erhältlich <



Neu: Betonmischer Euro 8
 0.5 / 0.63 / 0.75 / 0.84 m³.
 0.5 m³, 120 cm = Fr. 6'400.-
 > Auch andere Aufnahmen erhältlich

Geräte Traktor-3-Punkt



1-Scheiben-Düngerstreuer
 300 / 400 / 500 / 650 / 800 kg
 ab Fr. 1'080.-



2-Scheiben-Düngerstreuer
 600 / 800 / 1'000 kg
 Fr. 2'650.- / 2'750.- / 2'890.-



Wiesenegge leicht mechanisch
 1,5 / 1,8 / 2,0 / 2,4 / 2,6 m
 ab Fr. 890.-



Wiesenegge mech. oder hydr.
 3, 4, 5 und 6 Meter
 ab Fr. 1'390.-



Cambridgewalze 3 m
 Ø 45 / 50 / 53 und 60 cm
 ab Fr. 4'340.-
 > Auch mit V-Spiegel / Behälter



Kipp-Kroko-Dunggabel/-Schaufel
 1,2 / 1,4 / 1,6 / 1,8 / 2,0 / 2,2 m
 ab Fr. 2'790.-
 > Auch Version Schaufel erhältlich <



Schneepflug Kat. 2 + Euro 8
 leicht, 220, 260 und 290 cm
 ab Fr. 3'670.-



Schneepflug Spezial Kat. 2
 203, 233, 273 und 303 cm
 ab Fr. 4'230.-



Schneepflug Kat. 1 / 0 / K
 150 / 180 / 200 / 220 cm
 ab Fr. 2'290.-



Salz- / Sandstreuer 330 Liter
 Kat. 1 + 2, Streubreite 1 - 4 m
 Fr. 1'950.- inkl. Gelenkwelle

Alle Artikel sind in der Regel ab Lager lieferbar. Weitere Artikel/Ausführungen sind auf Anfrage erhältlich. Preis- und Ausführungsänderungen jederzeit vorbehalten.

F. Ramseier AG

F. Ramseier AG Hinter Ebnit 459 3436 Zollbrück
 Telefon 034 496 33 33 www.razo.ch info@razo.ch

SkyAccess

SkyAccess AG

Beratung & Verkauf
von Arbeitshebebühnen
CH-4702 Oensingen



Rhino 130-35 Radlader
 Jg. 2011, ca. 174 Std., Yanmar Dieselmotor 27.1 kW, Hubhöhe 2m, inkl. Schaufel
Preis: Fr. 19'500.- exkl. MwSt.



SJIII 3215 Scherenbühne
 Jg. 2010, 250 Std., 24 V Batteriebetrieb, Arbeitshöhe 6.5m, Tragkraft 230 kg
Preis: Fr. 5'500.- exkl. MwSt.



1930 ES Scherenbühne
 Jg. 2005, 24V Batteriebetrieb, Arbeitshöhe 7.8 m, Tragkraft 230 kg
Preis: Fr. 5'400.- exkl. MwSt.



Raupendumper HS400, neu, Jg. 2018, Benzinmotor GX200, mit Selbstlademulde, 12 Monate Garantie
Preis: Fr. 7'000.- exkl. MwSt.



ES 12 Hochhubwagen
 Initialhub, Lagergerät neu, Hublast 1.2t, -höhe 3.6m
Preis: Fr. 7'100.- exkl. MwSt.



Nissan DX 18
 Dieselgabelstapler, Jg. 2007, ca. 1500 Std., Hublast 1.8t, -höhe 4.5m
Preis: Fr. 15'200.- exkl. MwSt.

www.skyaccess.ch Tel. +41 61 816 60 00

ELKAER Astsägen / lamiers d'élagage
die Originalen / les originaux



leicht und effizient / léger et efficace

BCTECH www.bc-tech.ch
Maschinen und Ersatzteile GmbH Telefon 062 891 00 74



Terex 2506, 75 PS
Demo + Occ., 2.5t HK, 6m
Preis: auf Anfrage
Telefon 078 766 42 43

Hoftrac
Véhicules de manutention



Kramer KL32 Radlader
Jg. 2014, 120 Std., 61 PS, Hubkraft 4t, Reisskr. 3.5t, Kipplast 3.2t, Überladehöhe 3.1 m, 30 km/h MFK, hydr. Schnellwechsel, Teleskop-Ladeanlage mit Parallelkinematik, inkl. Schaufel 1.85m 0.85 m³, opt.: Palettengabel m. Seitenschub/ Ballenzange/Greifgabel
Preis: Fr. 58'000.-
Telefon 062 897 14 66
www.odermatt-lm.ch



Manitou MLA 4-50
Demo, Jg. 2020, 10 Std., 47 PS, Kipplast bis 1.8t mit Schaufel, Hubh. am Schaufeldrehpunkt 3.01 m/unter Stapelgabel 2.77 m, Euro 8 Schnellwechsler hydr., 3. Kreis elektr., ab MFK
Preis: auf Anfrage
Telefon 062 897 14 66
www.odermatt-lm.ch

TRACTOTECH
Fahrsitze
www.tractotech.ch
071 667 08 22

LERCH Dulliken GmbH
Land • Forst • Kommunal • Gartenmaschinen
4657 Dulliken Tel. 062 295 10 09 lerch-dulliken.ch

Toyo
DER HOFLADER für die Schweiz
ALLES IST MÖGLICH

Neu eingetroffen:
Toyo 810-Elektro

powered by **Kubota**

Besichtigung nach Voranmeldung möglich

Verschiedene Modelle zum Spitzenpreis!

	Mini 522		726 Bügel
	826 Bügel		826 Kabine
	833 Bügel		833 Kabine
	836 Bügel		836 Kabine
	850 Bügel		850 Kabine

Kippschaufeln
Bennes basculantes



EBI Volumenschaufel Teleskopladerschaufel, passend zu JCB- und Manitou-Aufnahme mit 2 Anhängepunkten, B/T/H 2.5 x 1.4 x 1.2 m, sehr robuste Bauart
Preis: Fr. 2'350.-
Telefon 079 404 87 06
Weitere Bilder unter www.fahrzeuge-sh.ch



Gyra B2002
Ausstell-Heckschaufel, Nutzlast 880 kg, Nutzvolumen 1029 l, Innenbreite 2 m
Preis: Fr. 1'190.-
Kontakt: Marco Kunz
Telefon 079 268 42 36



Teleskoplader
Chargeurs télescopique



Bobcat TL 470 HF
Jg. 2013, 800 Std., 100 PS, Hydrostat, HH 6960 mm, max. HK 3.5t, Hydr.syst. 100 l/min bei 255 bar, Tank 138 l, Schwergutschaufel, Adapterrahmen Euro 8
Preis: Fr. 72'000.-
Kontakt: Christian Walder
Telefon 052 631 19 30
www.gvs-agrar.ch



Bobcat TL 470 HF
année 2013, 800 h, 100 cv, entraînement hydrostat., hauteur de levage 6.96 m, forde de levage max. 3.5 t, syst. hydr. 100 l/min à 225 bar, réservoir 138 l, pelle à matériaux lourds + cadre Euro 8
Prix: Fr. 72'000.-
Contact: Manuel Amstutz
Téléphone 079 515 37 04
www.gvs-agrar.ch

www.viehwagen.ch
Jetzt Offerte verlangen!



Fleury+Bessire SA
MACHINES AGRICOLES

GEHL

Fleury & Bessire SA – GEHL-IMPORTEUR SCHWEIZ
☎ +41 32 422 42 47 / +41 79 408 43 48 / 📠 +41 32 422 49 56
info@fleury-bessire.ch / www.fleury-bessire.ch



PRONAR
Solutions de transport



Manitou SL 1050R
machine d'exposition, année 2020, 5h, pelle standard 1250 mm, charge de basculement 953 kg, hauteur de l'axe de pelle 2746 mm, débit hydr. 55 l/min, sur demande: cabine chauffage, éclairage, expertise
Prix: Fr. 30'900.-
Contact: Jérôme Kolly
Téléphone 079 749 30 61
www.agrar-landtechnik.ch



Schäffer, Gehl, Weidemann, 30–55 PS
Preise: ab Fr. 19'999.-
Telefon 078 766 42 43



Cynkomet T149/114T
Zweiachs-3-Seitenkipper, Jg. 2016, GG 18t, NL 13520 kg, Bremssystem 1-Leiter Öl, Chassis + Seitenwände verzinkt
Preis: Fr. 19'800.-
Telefon 062 965 02 20
www.herrmann-zulliger.ch



Manitou SL 1900R
Demo-Kompaktlader, Jg. 2019, 20 Std., Nutzlast 957 kg, Höhe Schaufeldrehpunkt 3061 mm, High-Flow Hydr. 119 l/min mit Dauerumlauf, 2-Gang-System 20 km/h, 74 PS, hydr. Geräteschnellwechsler
Preis: auf Anfrage
Kontakt: Dennis Wallach
Telefon 052 631 16 14
www.agrar-landtechnik.ch

Kipper
Remorques basculantes

Kipper FLIEGL EDK

EDK 2'250 kg Gesamtgewicht:
- Brücke 2000 x 1220 cm
- Wände 40 cm, Auflaufbremse!
Nur CHF 5'970.- inkl. MWST
EDK 4'000 kg Gesamtgewicht:
- Brücke 3000 x 1620 cm
- Wände 40 cm, Auflaufbremse!
Nur CHF 7'400.- inkl. MWST
EDK 5'500 kg Gesamtgewicht:
- Brücke 350 x 182 cm
- Aufsatzwände 1 x 40 cm
Nur CHF 7'950.- inkl. MWST
EDK 6'000 kg Gesamtgewicht:
- Brücke 400 x 202 cm
- Aufsatzwände 2 x 50 cm
Nur CHF 10'900.- inkl. MWST
F. Ramseier AG / Zollbrück
Telefon 034 496 33 33



Kempf SKM35/5 AR
3-Achs-Kippauflieger, Jg. 2014, Chassis Stahl, Alu-Kippmulde 40 m³, mit Rollverdeck, Liftachse
Preis: auf Anfrage
Telefon 079 404 87 06
Weitere Bilder unter
www.fahrzeuge-sh.ch



Oehler OL EDK 70
Einachs-3-Seitenkipper 8t, Jg. 2020, DL-Bremse, konische Brücke 4000 x 2110 (2060) x 500 mm, Aufsatzbordwand 500 mm, Hebefedersatz, Schutzgitter für Lampen
AKTION: Fr. 13'000.-
Telefon 061 985 86 66
www.voellminag.ch



- » PRONAR Benne
- » PRONAR Benne tandem
- » PRONAR Monocoques
- » PRONAR Porte-caissons

- » PRONAR Plateaux fourragers
- » PRONAR Benne a fond poussant
- » PRONAR Remorque bétailière
- » PRONAR Porte-engine

Des solutions professionnelles pour chaque besoin

PRONAR Center Schweiz
Bucher Landtechnik AG
8166 Niederweningen
Tél +41 44 857 27 27
Fax +41 44 857 28 00
www.bucherlandtechnik.ch

Responsable
Suisse Romande
Philippe Favre
Tél 079 513 39 05



BRUNNHUBER
KRANE GMBH

CH-9445 Rebstein Tel. +41 (0)71 344 10 10
info@technica-kran.ch www.technica-kran.ch



Fr. 7540.- GG 2700kg Aluboden Aluwände, Treibgitter 120cm Kombirampe, 295 x 160 x 190cm



Fr. 7030.- GG 2000kg Aluboden Aluwände, schwarzes Polydach 305 x 166 x 230cm



Fr. 7190.- GG 2700kg Isoboden 60mm Isowände 60mm, 4 Stützen 295 x 154 x 200cm, inkl. Kühlgerät



Fr. 3830.- GG 2700kg Aluwände Siebdruckholzboden, Bindebügel 317 x 215 x 35cm autom. Stützrad

Anhänger-Center
Räterschen
mietlift.ch
052 203 33 11
info@mietlift.ch

Verkaufsladen
mit über 2000
Anhängerteile

Wir fertigen in Deutschland ganz individuell für Sie

Profitieren Sie von günstigen Angeboten – teilweise ab Lager verfügbar!



2-Achs-/3-Achs-Anhänger 14–18t/24t
Tandem-/Wannenkipper 14–24t
Tridem-Wannenkipper 31t
Baustellen-, Erd- und Sandmulde

WAGNER
Fahrzeugbau GmbH

Markus Sigg GmbH · Dorfstr. 32 · 8239 Dörfingen
079 404 87 06 · info@sigg-sh.ch · www.sigg-sh.ch



Oehler OL TDK 120 Tandem-3-Seitenkipper, Jg. 2020, DL-Bremse, Aufsatzbordwand 600 mm (Plattformhöhe 1230 mm), konische Brücke 4500 x 2240 (2180) x 600 mm, Hebefedersatz, Kotflügel
AKTION: Fr. 17'000.-
Telefon 061 985 86 66
www.voellminag.ch

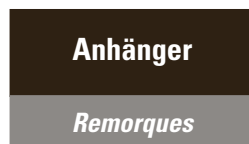

Hall 3-Achsanhänger 24t blattgefedert, Druckluftbremse, Brücke 8.7 x 2.5 m, Brückenhöhe 1.2 m mit Seitenladen, sehr guter Zustand, ab MFK 40 km/h
Preis: auf Anfrage
Telefon 079 404 87 06
Weitere Bilder unter www.fahrzeuge-sh.ch

Ballenwagen Query RS12



Plattform 7.00 x 2.50 m, ausziehbares Gatter hinten, 1-Leiter Bremse, ab MFK
Preis: Fr. 19'500.-
Telefon 041 761 09 83
Weitere Ausführungen auf Anfrage.



www.viehwagen.ch



Pronar T286 Demo-Hakengerät, Jg. 2020, GG 23t, Räder 600/55 R22.5, K80, Luftbremse EU mit ALB, Bordhydraulik, Zustand wie neu, inkl. MFK
Preis: Fr. 48'000.-
Telefon 079 300 43 02



Honold Jumboanhänger 18t, mit Breitreifen 445/45 R19.5, Brücke 7.3 x 2.55 m, Brückenhöhe 1.1 m, sehr guter Zustand, ab MFK 40 km/h
Preis: auf Anfrage
Telefon 079 404 87 06
Weitere Bilder unter www.fahrzeuge-sh.ch



Saurer 1-Achs-Lastwagenanhänger für Ballen, Aluminium-Aufbau (Läden klappbar), Boden Riffblech, hydr. Anhängerbremse, Beleuchtung
Preis: Fr. 4'000.-
Telefon 071 385 12 64
www.kellerlandtechnik.ch



Wagner Kipperzug Vorführmodell, Jg. 2019, Tandemkipper 21 t und 2-Achskipper 18 t, mit Rollplane, Bereifung 445/65 R22.5, Bordwände 1.6 m, ab MFK 40 km/h
Preis: auf Anfrage
Telefon 079 404 87 06
Weitere Bilder unter www.fahrzeuge-sh.ch



Schwarz Müller Jg. 2000, 18t, Brückenmass 2.5 x 7 m, sehr schöner Anhänger, top Zustand
Preis: Fr. 5'500.-
Telefon 052 319 18 84
freitag-landmaschinen.ch

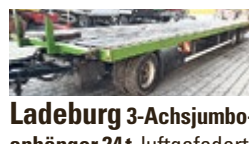

Ladeburg 3-Achsjumboanhänger 24t, luftgefedert mit Luftpneumobremse, Brücke 10.3 x 2.55 m, Brückenhöhe 90 cm, sehr guter Zustand, ab MFK 40 km/h
Preis: auf Anfrage
Telefon 079 404 87 06
Weitere Bilder unter www.fahrzeuge-sh.ch

Hofservice

www.wengerco.ch
062 927 21 27



Farmtech Supercis 800, 8000l mit Schleppschuhverteiler 9m CHF: 50 000.-

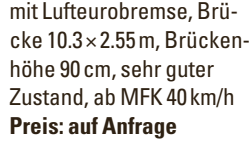

Metaltech PH12, 15t Gesamtgewicht CHF: 25 000.-, von 8-30t erhältlich

Aktion!

Farmtech TDK 1500S 15t Gesamtgewicht 12t Nutzlast, 1m Brückenhöhe CHF: 17 900.-

Top Angebot!

Zaccaria Anhänger von 6-30t optional mit Kippbrücke

Top Angebot!

Metaltech Muldenkipper von 10-30t optional mit Mulde aus Hardox

Top Angebot!

Farmtech Supercis 500, 5000l mit Schleppschuhverteiler 7.5m CHF: 39 000.-

Top Angebot!

Farmtech Supercis 500, 5000l mit Schleppschuhverteiler 7.5m CHF: 39 000.-

Top Angebot!

Metaltech PH12, 15t Gesamtgewicht CHF: 25 000.-, von 8-30t erhältlich

metaltch
VALTRA
FARMTECH
POTTINGER
ZACCARIA

buchmann
technik
6275 Ballwil
Tel. 041 448 10 56
buchmann@technik.ch

BUCHER
landtechnik
www.bucherlandtechnik.ch

Allzweckanhänger Müller

Ob 1-, 2- oder 3-achsig, mit Klemmvorrichtung oder Kranaufbau, für Vieh- oder Maschinentransport, Rundballen, Kleinballen, Quaderballen, Paloxen, Paletten oder andere Transportarbeiten... mit der kippbaren Brücke ist dieser Anhänger noch universeller einsetzbar. Brückenhöhe ab 80 cm.

Alle unsere Anhänger sind mit Schnellläuferachsen (CARS21) ausgerüstet.



Ihr Anhänger nach Mass mit dem besten Preis-/Leistungsverhältnis. Verlangen Sie unverbindlich Unterlagen oder eine Offerte.

Jürg Müller AG, Landmaschinen, 5078 Effingen
Telefon 062 876 10 16, www.mueller-landmaschinen.ch

Fast alles ist möglich!

Swiss Finish
Swiss Garantie





Dexter 25



MBCAR 35 Hochlader

8374 Dussnang Nat. 079 605 04 42 Fax 071 977 10 51 info@mb-anhaenger.ch
mb-anhaenger.ch

Tiertransporter

Chars à bétails

Viehwagen Query RB 70



mit Aluboden, L/B 7×2,3 m, Nutzfläche 15,7 m², ebener Boden, lange Rampe hydr., ausziehb. Seitengatter 4 m, 1-tlg. Innenabtrennung, Tandemachse und Zwillingbereifung, Luftbremse mit ALB, ab MFK 40 km/h
Preis: Fr. 28'900.-
Telefon 041 761 09 83
Weitere Modelle ab Lager lieferbar.

WISMER LANDTECHNIK
www.viehwagen.ch

Hangmechanisierung

Mécanisation de montagne

Transporter / Kommunal

Transporteurs / communal



Aebi TP 48 P

Jg. 2011, 1650 Std., Radstand lang 3.15 m, Allrad, Hillholder, Federspeicher-Handbremse, Verdrehdämpfung, Standsicherung, 425-17 Rad vo.+hi., DR hi., gepflegt, Top-Zustand
Preis: Fr. 67'800.-
Telefon 079 681 65 51
www.lomag.ch

STRUB SWISS TRIBOLOGY
www.strub-lube.ch



Reform Muli 150

mit Speed-Rake, 4620 Std., 46 PS, 1 DW + 1 EW, Reform Normalschnitt-Ladegerät 18 m³
Preis: Fr. 23'500.-
Telefon 041 620 44 64
www.BAB-Technik.ch

Reform Transporter



Muli T7, Kabine, Chassis, Jg. 2011, ca. 2850 Std.



Muli 400, mit Plumett-Winde und Ladewagen, Jg. 1987, ca. 3950 Std.

Preise: auf Anfrage



Schmid + Mägert AG

3713 Reichenbach
M. Jungen 079 320 05 40
U. Studer 079 706 95 09
B. Gerber 079 706 48 28
www.s-m.ch



Aebi TP 410

neu, Kabine mit Türen, Radstand 3.15 m, Doppelrad hinten, mit Ladegerät Lüönd Swiss Profi 24 m³
Preis: Fr. 119'800.- exkl. MwSt.
Telefon 079 602 62 22
www.uu-landmaschinen.ch



TKC

MASCHINEN
FAHRZEUGE

www.tkctec.ch



Wir transportieren Zukunft



Erhältlich als:
3 Achser (8.6 m)
2 Achser
3 Achser (Tridem)
2 Achser (Tandem)

Druckluftbremse mit ABS/EBS
BPW Achsen

Optionen:
Palettenanschlagleiste / Bordwände
Auffahrampen und vieles mehr...
Gerne beraten wir euch über dieses Produkt

NUFA + AGRI-TECH AG
Industrieweg 3
4653 Obergösgen
062 823 33 10
nufaagritech.ch

Bucher Agro-Technik AG
Sulzerstrasse 34
6289 Hämikon
041 919 60 06
bucher-agrotechnik.ch

Bucher Agrotechnik AG
Industrie Nord 31
5634 Merenschwand
056 460 40 40
bucher-agrotechnik.ch

MOLTEC
www.moltec.ch



Reform Muli T7
 Jg. 2008, 2850 Std., 81 PS, gefed. Vorderachse, langer Radstand, DR hi. + vo., ab Service + MFK, mit Ladewagen Reform Vielschnitt 21 m³, ab Service
Preis: auf Anfrage
 Telefon 041 620 44 64
 www.BAB-Technik.ch

Aufbaugeräte

Outils interchangeable



Aebi LD 42LX
Vorfühmodell, Jg. 2015, 4 überlappende Förder-schwingen, 5-Rechen Pick-up 1.9 m, Schneidvorrichtung für max. 19 Schneidstellen, hydr. Rückwand
Preis: auf Anfrage
 Telefon 033 748 87 00
 www.riebenag.ch



Agrar APDF 3600
Aufbaupumpdruckfass, Jg. 2020, Compressor MEC 4000 + Garada-Pumpe 3500 m. autom. Schmierung, 2x Zweiflansch-Schieber, Saugrohr + -schlauch 6" D150 3m, Anbauset Aebi/Reform/Lindner/Schiltrac; a.W. Schleppschauchverteiler
Preis: auf Anfrage
 Telefon 052 631 16 00
 www.agrar-landtechnik.ch

jakob hofer
 www.jakobhoferag.ch

Pumpfässer aus dem Toggenburg



Mehr als 100 Fässer produziert und ausgeliefert!

Leichtbau-Schleppschauch nur 280 kg



9656 Alt St. Johann
 079 696 64 86

Mehr Informationen und Preise unter www.huserlandmaschinenag.ch

- spezielle **Neuentwicklung** für Volks- und Tourismusnähe konzipiert
- Aufbau auf sämtliche Marken möglich
- weniger Emissionen
- kaum noch Gerüche
- bis 30% mehr Ertrag
- teils Kantone mit Zuschüssen

Zweiachsmäher

Faucheuses à deux essieux



Aebi TT 80
 6487 Std., FH mit Seitenschub, Heckhydr., 1 DW vo. + hi., ab kpl. Revision (Getriebe Rev. über Fr. 9'000.-); Option: Bandheuer, Scheibenmäherwerk
Preis: Fr. 23'800.-
 Telefon 079 681 65 51
 www.lomag.ch



Aebi TT 205
 Jg. 2011, 1850 Std., Hydrostat, Antrieb stufenlos, Allrad Lenkung, FH m. Seitenschub, Heckhydr. m. Fanghaken, top Zust., neuwertig
Preis: Fr. 46'900.-
 Telefon 079 681 65 51
 www.lomag.ch



Aebi TT 211
 Jg. 2015, FH mit Seitenschub, Heckhydr., Hubkraft vo.+hi. 1200 kg, top Zustand; Option: DR
Preis: Fr. 69'500.-
 Telefon 079 681 65 51
 www.lomag.ch

www.100landtechnik.ch



Aebi TT 281
 Jg. 2018, 280 Std., 109 PS, Getr. stufenlos, Allrad, 3 DW, Front- u. Heckhydr., T-Traction, Fanghaken Aebi, Zusatzastatur für Schnellzugriff, Heckentlastung
Preis: Fr. 118'000.-
 Telefon 041 850 15 33
 www.knuesel-sepp.ch



Reform Metrac 3003S
 Jg. 1990, 3991 Std., ab Service, MFK bereit
Preis: Fr. 18'200.-
 Telefon 041 484 10 01
 www.zihlmann-landmaschinen.ch



Reform Metrac G6
 Jg. 2005, 3480 Std., 60 PS, Front- u. Heckhydr., Zusatzhydr.ventil DW, Sturzverdeck offen, DR vo. + hi.
Preis: auf Anfrage
 Telefon 079 681 65 51
 www.lomag.ch

Reform Metrac



H7 RX, Heizung und Klima, Jg. 2016, ca. 850 Std.



H8 X, Heizung und Klima, Jg. 2017, ca. 350 Std.

Preise: auf Anfrage

www.s-m.ch
S+M
Schmid + Mägert AG
 3713 Reichenbach
 M. Jungen 079 320 05 40
 U. Studer 079 706 95 09
 B. Gerber 079 706 48 28
 www.s-m.ch



www.agrar-technik.ch



Kurmanna Technik AG Telefon 041 496 90 40
 CH-6017 Ruswil www.kurmanna-technik.ch

GEBA ...keine Qualität ist günstiger

40 Liter – 235 Liter (verzinkt und PE) **Jetzt Aktuell!**

Qualitäts-Orig.-Euro Schafnetze 50 m ab Fr. 79.-

Elektrokarette

Top! **Milchwärmer**

Hit! **Fr. 650.-**

Akku-Spaltenschieber

GEBA, Calitec GmbH, Hans Hess
 6275 Ballwil Tel. 041 449 50 50
 info@calitec.ch

- diverses für den Hofbedarf
- faire Preise und gute Rabatte
- Kälberdecken, Kälberboxen
- Led und Dab + Artikel

www.geba.ch

Direkt vom Hof zum Kunden Zustellung regionaler Produkte

Regional, ökologisch, einfach.



Lassen Sie Ihre Produkte von uns in Mehrwegtaschen oder Boxen klimaschonend und schnell Ihren Kundinnen und Kunden direkt nach Hause liefern. Sie müssen dafür keine Extrafahrten leisten, da die Zustellung Ihrer Produkte auf der regulären Zustellungstour erfolgt. Mit unserer zuverlässigen Dienstleistung **«Zustellung regionaler Produkte»** bauen Sie preiswert, rasch und bequem Ihre Direktvermarktung aus.

post.ch/zustellung-regionaler-produkte
regionale.produkte@post.ch
Telefon: 058 341 28 28

DIE POST 



Erkundigen Sie sich über die
Vorsaison-Rabatte
bei Ihrem Landmaschinen Händler



Eggwerkzeuge
in Sphäroguss

Verkauf durch Ihren Kondor-Händler

Warmlufterzeuger

für Werkstätten, Hallen und die Heutrocknung:



Generatoren:

- mit Zapfwellenantrieb
- mit Honda-Benzinmotoren
- 230V und 400V



Motormäher, Raupentransporter,

Laubsauger, Motorhacken usw.:



Salz- und Düngerstreuer:



Kronenberg

Maschinen und Fahrzeuge AG

Menznauerstrasse 40, 6130 Willisau, Tel. 041 970 2133
Fax 041 970 42 33, www.h-kronenberg.ch
email: h.kronenberg@bluewin.ch

eshop.h-kronenberg.ch

Traktoren
Tracteurs

Eggers-Dynamometer
Europas Nr. 1 in der Leistungsmessung

Bäurle Agrotechnik GmbH
Barzingergasse 4, 8240 Thayngen
Telefon: +41 52 649 35 13
+41 79 478 85 66
www.baeurle.ch, info@baeurle.ch



Claas Arion 550
CMATIC CIS+, Demo,
Jg. 2019, 40 Std., 163 PS,
6 DW, FZW, FH, DL-Bremse,
Getriebe stufenlos, ge-
federte Vorderachse
Preis: Fr. 142'600.-
B. Burgherr 076 506 83 93
www.kunz-landtechnik.ch

Traktoren
Tracteurs



Claas Ares 696 RZ
Jg. 2005, 4520 Std., 140 PS,
4 DW, DL-Anlage EU, Load-
Sensing Hydrauliksystem,
Kotflügel vo. schwenkbar,
Bremsen revidiert, neue
Speisehydr. + LS-Pumpe,
ab grossem Service + MFK
Preis: Fr. 51'800.-
Telefon 055 244 24 15
www.elmerservice.ch



Claas Arion 420 CIS
Demo, Jg. 2017, 450 Std.,
100 PS, FZW, FH, FL-Konsole,
DL-Bremse, lastschaltbare
Wendeschtaltung, Hydr.syst.
Load Sensing 110l/min,
3 DW mech., 2 DW elektr.,
frisch ab Service und MFK
Preis: Fr. 79'400.-
Telefon 055 244 24 15
www.elmerservice.ch



Claas Arion 420 CIS
Jg. 2017, 300 Std., 98 PS,
1 EW, 2 DW, Quadri shift
inkl. Quadri Aktiv, Last-
schaltgetriebe, Power-
shuttle, 40 km/h, Allrad,
Power Beyond, hydr.
Bremsventil, EHR, 5
Steuergeräte, DR hinten
Preis: Fr. 72'000.-
Telefon 041 850 15 33
www.knuesel-sepp.ch



Claas Arion 650
mit Frontlader Quicke Q75,
Jg. 2013, 6838 Std., 178
PS, FZW, FH, DL-Bremse,
Vorderachs- und Kabinen-
federung
Preis: Fr. 65'000.-
Kontakt: Marco Kunz
Telefon 079 268 42 36

www.wieseneggen.ch

BÜHRER
Verkauf | Service | Reparaturen | Abänderungen

Bührer erbringt den Service und Dienstleistungen
rund um Ihren Traktor. Wir führen Komplett- oder
Teilrevisionen durch und bringen somit jedes
Fahrzeug (auch Fremdtraktoren) wieder in Schuss.

- Vorder- und Hinterachsrevisionen
- Hydraulische Anhängerbremse
- Hydraulische Lenkung
- Kupplung und Bremsen
- Anhängervorrichtung
- und vieles mehr...

Für weitere Informationen
können Sie gerne unsere
Webseite besuchen unter: www.buehrertraktoren.ch

Bührer Traktorenfabrik AG | Fabrikstrasse 6 | 8340 Hinwil
Tel. 044 938 98 00 | info@buehrertraktoren.ch | www.buehrertraktoren.ch

F. KELLER TECHNIK AG
Bau-, Land- und Kommunalmaschinen

Dorfstrasse 7 / 8489 Schalchen
052 385 13 28 / www.agrokeller.ch



DER NEUE 8280 TTV.
#ALWAYS ON TRACTOR

Ihre zuverlässige, starke und vernetzte Arbeitsmaschine.

Sie haben oft lange Arbeitstage? Sie sind #AlwaysOn, um Ihre Arbeit zu erledigen? Dann muss auch Ihr Traktor „always on“ sein!
Der neue 8280 TTV bietet den perfekten Technologiemicx für professionelle Landwirte und Lohnunternehmer. Wenn Sie nach Erfolg streben, ist der neue 8280 TTV
#AlwaysOnYourSide.

Interesse? - Fragen Sie Ihren regionalen Deutz-Fahr Händler.

DEUTZ-FAHR ist eine Marke von SDF
SDF Schweiz AG, Pfattstrasse 5, 9536 Schwarzenbach - Tel. 071 929 54 50, info@sdfgroup.ch



OFFICINA VISINONI
 Pedemonte - CH-7741 San Carlo
 Poschiavo - Svizzera
 +41 81 844 01 24 | officina@visinoni.ch

KRALLEN-SPIKES BEST-GRIP ZUR SELBSTMONTAGE

für **Auto, Jeep, ATV**
Motorräder, Mountainbike
Traktoren, Raupen
Baumaschinen
Schuhzeug für Pferde
Schuhe und mehr!

Service • Zuverlässigkeit • Höflichkeit

www.visinoni.ch



Deutz 6140 TTV
 année 2018, 1750 h, 143 cv,
 4/2 DE, boîte continu, PDF
 av., rel. av., freins à air, ca-
 bine + pont av. suspendus,
 Load Sensing incl. Power
 Beyond, jumelage av.+ar.
Prix: Fr. 92'000.-
 Contact: Manuel Amstutz
 Téléphone 079 515 37 04
www.gvs-agrar.ch

MOLTEC



Ersatzteile für Achsen und Getriebe
 Wir sind der Ansprechpartner für den Fachhandel



CARRARO
 Autorisierter Händler
 für Ersatzteile

MOLTEC AG
 Industriestrasse 37
 3178 Böisingen
 Fon 031 740 740 0
 Fax 031 740 740 9
 info@moltec.ch
www.moltec.ch



Deutz-Fahr 5090.4 D
 Jg. 2018, 590 Std., 85 PS,
 40 km/h, FH, Fronthubwerk,
 FZW, autom. Zugmaul, DR
 hi.+ Beleuchtung, ab Service
Preis: auf Anfrage
 Telefon 041 484 10 01
www.zihlmann-landmaschinen.ch



Deutz-Fahr 5125
 année 2019, 950 h, 120 cv,
 3 DE, PDF av., rel. av., pont
 av. suspendu, freins à air
 avec dessiccateur, frein
 de remorque hydr.
Prix: Fr. 69'000.-
 Contact: Manuel Amstutz
 Téléphone 079 515 37 04
www.gvs-agrar.ch



Deutz-Fahr 6165.4 TTV
 Demo, Jg. 2019, 300 Std.,
 165 PS, Getr. stufenlos, FZW,
 FH, DL-Bremse, FL-Konsole,
 120l Load-Sensing Pumpe
 (Zeit + Menge einstellbar),
 Vorderachsfederung
Preis: Fr. 131'800.-
 Telefon 079 681 65 51
www.lomag.ch

UnterfahrSchutz.info - Frontgewicht.info

vorbeugend	sichtbar	hochwertig	praktisch
			
BASIC Unterfahrerschutz ab CHF 1'500.-	BASIC BOX mit kleiner Staubbox ab CHF 1'700.-	PREMIUM mit grosser Staubbox ab CHF 1'900.-	SAFETYWEIGHT von 600 - 2'000 kg ab CHF 2'600.-



BRUNNER Handels GmbH, 9203 Niederwil SG | Tel. 071 393 66 66 | info@BrunnerHandel.ch



Deutz-Fahr 5100 C
 Jg. 2017, 395 Std., 100 PS,
 3 DW, Powershuttle, 2-fach
 Lastschaltung, Klima, FL
 Sigma 4 m. Schnellkuppler,
 top Zustand, neuwertig
Preis: Fr. 59'500.-
 Telefon 079 681 65 51
www.lomag.ch



Deutz 6140 TTV
 Jg. 2018, 1750 Std., 143 PS,
 4/2 DW, Getr. stufenlos,
 FZW, FH, DL-Bremse,
 gefederte Vorderachse,
 Load Sensing inkl. Power
 Beyond, DR vo.+hi., Klima
Preis: Fr. 92'000.-
 Kontakt: Christian Walder
 Telefon 052 631 19 30
www.gvs-agrar.ch



Deutz-Fahr Agroplus 70
 Jg. 1998, 6200 Std., 70 PS,
 neue Bereifung vo., Dopp-
 räder hi., ab Service + MFK
Preis: Fr. 21'000.-
 Telefon 041 484 10 01
www.zihlmann-landmaschinen.ch



Deutz-Fahr 5125
 Jg. 2019, 950 Std., 120 PS,
 3 DW, FZW, FH, Vorder-
 achsfederung, DL-Brem-
 se m. Lufttrockner, hydr.
 1-Leiter-Anhängerbremse
Preis: Fr. 69'000.-
 Kontakt: Christian Walder
 Telefon 052 631 19 30
www.gvs-agrar.ch

Hürlimann D800
 mit Eberhardt Pflug



im Mst. 1/32. Limitiert auf 250 Stk.

www.powertrac.ch

Orange Agripower mit 5 Jahren Garantie.



Kubota

Praxistest mit Bravour bestanden: Ich brauche auf meinem Betrieb einen kräftigen, zuverlässigen und wendigen Traktor, mit dem ich alle Anbaugeräte effizient einsetzen kann.

Daniel Habegger, Zelglihof,
 5506 Mägenwil AG.

For Earth, For Life
Kubota

Kubota Generalvertretung

AD. BACHMANN AG

Wilerstrasse 16
 9554 Tägerchen TG
 Telefon 071 918 80 20
www.adbachmannag.ch



Fendt 828 S4 Profi Plus 1
 Jg. 2015, 2830 Std., 280 PS,
 Getr. stufenlos, 5 DW Heck
 + 2 DW Front, FH, DL EU +
 Duomatic, Heck Oberlen-
 ker Hydr., K80 Untenan-
 hängung, Power Beyond,
 Hydr.pumpe 205l/min, ab
 Service
Preis: Fr. 160'000.-
 Kontakt: Michael Kern
 Telefon 079 109 36 87
 www.gvs-agrar.ch



Fendt 828 S4 Profi Plus 1
 année 2015, 2830 h, 280 cv,
 5 DE ar. + 2 DE av., PDF av.,
 relevage av., freins à air
 UE + Duomatic, 3ème point
 ar. hydr., Power Beyond,
 pompe hydr. 205l/min, cro-
 chet K80, service effectué
Prix: Fr. 160'000.-
 Contact: Gaëtan Lavanchy
 Téléphone 079 638 22 39
 www.gvs-agrar.ch



John Deere 6120 M
Auto Power, neu, Jg. 2020,
 120 PS, FZW, FH, DL-Brem-
 se, 1-Leiter Ölbremse,
 80 mm Hydr.zyl, 4 DW,
 Kulisse 3-in-1 mit K80, FL +
 Autotractor vorbereitet
Preis: auf Anfrage
 Telefon 062 871 13 57
 www.schweizer-eiken.ch



Lindner Lintrac 130

Lindner Lintrac 90

Lindner Lintrac 95 LS

Lindner Lintrac 75 LS

Machen Sie den Schritt in die Zukunft

Kommen Sie vorbei für eine Probefahrt mit unseren Lindner Traktoren Modellen
 mit Lastschaltung oder stufenlos, 4-Radlenkung,
 neuester Perkins Motor von 76 PS bis 136 PS.

Sebastian Müller AG, Traktoren und Transporter
 Bohler 5, 6221 Rickenbach LU, Tel. 041 932 03 21

Infos zu Lindner Traktoren unter:
www.sebastian-mueller-ag.ch



Lindner Geotrac 104ep
 neu, 113 PS, achsgeführte
 Fronthydraulik + Zapfwelle,
 EFH, Klima, Kabinenfede-
 rung, Sicherheitsbremse
Preis: auf Anfrage
 Telefon 079 602 62 22
 www.uu-landmaschinen.ch



Massey Ferguson 135
 Jg. 1971, 8440 Std., 46 PS,
 Direkteinspritzung, Hydr.,
 3-Punkt, Hubkraft 1.5t, ab
 Service (alle Öle+Filter),
 revidiert, neu gestrichelt,
 ab MFK, **Top-Zustand!!!**
Preis: Fr. 15'850.-
 Telefon 034 413 71 71
 www.strako.ch



John Deere 6920
 Jg. 2002, 4600 Std., 150 PS,
 3 DW, 4-fach LS-Getr., FZW,
 FH, Vorderachsfederung,
 Kabinenfederung hydr.,
 Klima, guter Zustand
Preis: Fr. 58'000.-
 Kontakt: Christian Walder
 Telefon 052 631 19 30
 www.gvs-agrar.ch



John Deere 6920
 année 2002, 4600 h, 150 cv,
 3 DE, boîte 4 rapports sous
 charge, PDF av., rel. av.,
 pont av. suspendu, cabine
 suspendue hydr., bon état
Prix: Fr. 58'000.-
 Contact: Manuel Amstutz
 Téléphone 079 515 37 04
 www.gvs-agrar.ch



John Deere 7830
 Jg. 2010, 5600 Std., 205 PS,
 FH, DL-Bremse, Vorder-
 achsfederung, Getriebe
 5 Gruppen 4 Lastschalt-
 stufen
Preis: Fr. 75'000.-
 Kontakt: Marco Kunz
 Telefon 079 268 42 36



Landini 7-145
 Jg. 2010, 2760 Std., 156 PS,
 4 DW, Getriebe mit 8 Power-
 shift/4 Stufen robotisiert,
 Vorderachsfederung
Preis: Fr. 62'000.-
 Kontakt: Marco Kunz
 Telefon 079 268 42 36



Massey Ferguson 275
 Jg. 1982, 6670 Std., 70 PS,
 mech. Halbgang (Mual-
 Shift) 2.1–30 km/h, Hubkraft
 1.8 t, Zugkraftverstärkung,
 EW + 2 DW, separate Hydr.
 pumpe, ab Service + MFK
Preis: Fr. 19'850.-
 Telefon 034 413 71 71
 www.strako.ch



DER GANZ NEUE X7.624 VT-DRIVE.
DIE HERAUSFORDERUNG, SICH SELBST ZU ÜBERTREFFEN.

IHRE HÄNDLER IN DER DEUTSCHSCHWEIZ : 8634 HOMBRECHTIKON, FELIX EBERHARD - 6314 UNTERÄGERI, GRAB
 ALOÏS - 3257 GROSSAFFOLTERN, GROSSENBACHER LANDTECHNIK GMBH - 8427 RORBAS, KLE AG - 3210
 KERZERS, TRIBOLET ANDRÉ - 8242 BIBERN, ZIEGLER FORSTDienst & REPARATURSERVICE



Verkaufsberater: Jakob Fitze : 079 224 49 26
 Marco Kunz : 079 268 42 36

www.stauffer-cie.ch | info@stauffer-cie.ch

Rohrer
 reifenvorort.ch

BÜHNER
 Traktorenfabrik AG
 www.buehnertraktoren.ch



MF 3709 AL
Vorführtraktor, 95 PS,
 4 Steuerventile, Klima,
 Luftsitz, Höhe 2.39 m
Preis: Fr. 59'999.- exkl. MwSt.
 Telefon 079 602 62 22
 www.uu-landmaschinen.ch



- 105 bis 145 PS
- schlanke Freisicht-Motorhaube
- Tagfahrlicht + LED Paket

NEU: MF 5S

BESTER FRONTLADERTRAKTOR SEINER KLASSE

MASSEY FERGUSON IS A WORLDWIDE BRAND OF AGCO.  Your Agriculture Company

GVS Agrar

Im Majorenacker 11
CH-8207 Schaffhausen
info@gvs-agrar.ch
www.gvs-agrar.ch

Kontakt:

Stefan Breitler
Verkauf Ostschweiz
079 195 20 83

Michael Heiniger
Verkauf Mittelland + Basel
079 197 37 77

1734 TENTLINGEN, Jungo Landmaschinen AG
2575 HAGNECK, Dubler Agrar Service
3088 RÜEGGISBERG, Ramseyer Landtechnik AG
3147 MITTELHÄUSERN, Fiechter Landmaschinen GmbH
3179 KRIECHENWIL, Hämmerli AgroTech AG
3225 MÜNTSCHEMIER, Jampen Landmaschinen AG
3425 KOPPIGEN/HINDELBANK, Käser Agrotechnik AG
3433 SCHWANDEN I. E., Toni Siegenthaler AG
3555 TRUBSCHACHEN, Wingeier AG
3617 FAHRNI B. THUN, Walter Streit AG
3806 BÖNIGEN, SETO Werkstatt AG
3860 MEIRINGEN, Streich Landmaschinen GmbH
4451 WINTERSINGEN, Regiocenter AG
4624 HÄRKINGEN, Studer & Krähenbühl AG
4944 AUSWIL, S. Flückiger AG
5062 OBERHOF, Kuoni Landtechnik AG
5316 LEUGGERN, Märki Landmaschinen
5502 HUNZENSCHWIL, Odermatt Landmaschinen AG
6026 RAIN, Burkart Landmaschinen GmbH
6064 KERNS, Flück Landmaschinen + Fahrzeuge AG

6130 WILLISAU, Kronenberg Hans
6166 HASLE, Urs Unternährer AG
6260 REIDEN, A. Leiser AG
6314 UNTERÄGERI, Merz Karl
6418 ROTHENTHURM, Moser Martin
7205 ZIZERS, Kohler Landmaschinen AG
8193 EGLISAU, Landmaschinenstation Eglisau AG
8214 GÄCHLINGEN, GVS Agrar AG
8308 MESIKON-ILLNAU, Gujer Landmaschinen AG
8442 HETTLINGEN, Vögeli & Berger AG
8476 UNTERSTAMMHEIM, Brack Landtechnik AG
8566 NEUWILEN, Mühlethaler Technik AG
8580 HAGENWIL BEI AMRISWIL, Schönenberger Landtechnik
8867 NIEDERURNEN, Landmaschinen Pfeiffer AG
9050 APPENZEL, Fritsche Martin
9125 BRUNNADERN, Kunz Landmaschinen
9204 ANDWIL, Sutter Landmaschinen GmbH
9424 RHEINECK, Lantech AG
9445 REBSTEIN, Maschinencenter Rebstein AG
9494 SCHAAN, Wohlwend Damian Anstalt

TMX-2050
Écran tactile 12"-HD (12 pouces)
système d'exploitation Android
utilisation simple et intuitive

TRACK-Guide III
Système de conduite parallèle performant
écran tactile robuste de 8"
compatible ISOBUS

Trimble

RTK CLUE NET SWISS

ME MÜLLER ELEKTRONIK
A TRIMBLE COMPANY

RB Hightech AG Schulstrasse 1 / Vogelbuch . 3206 Rizenbach . Téléphone : 031 751 03 57 . www.rb-hightech.ch

Systèmes de conduite, ISOBUS, service GPS et RTK – tout du même fournisseur!

Frohes neues Jahr 2021

Tag der offenen Tür 

Vom 29. Dezember bis 9. Januar 2021
von 9 Uhr bis 16 Uhr

raus@bluewin.ch **Centre de Rosé**
079 477 52 63 **RAUS AG** Z.I. Tuileries 11
026 470 43 43 1754 Avry-Rosé

Autobahn Nr 12 - Ausfahrt Nr 6 Matran, Richtung Payerne

Zetor

ECO Getriebe und Top Fahrkomfort

DER STÄRKSTE mit 6-Zylinder DEUTZ Motor erhältlich bei:

Lehmann Land- und Baumaschinenservice, 4512 Bellach	Tel. 032 618 18 22
Besmer Landmaschinen, 6417 Sattel	Tel. 041 835 10 42
Caluori & Caminada GmbH, 7405 Rothenbrunnen	Tel. 081 655 18 80
Daniels Werkstatt GmbH, 4716 Welschenrohr	Tel. 032 639 01 69
Gerber Landtechnik GmbH, 3283 Kallnach	Tel. 032 392 54 80
Heinz Walter, 8330 Pfäffikon	Tel. 079 438 52 70
Markus Schärli, Mech. Werkstatt, 6110 Wolhusen	Tel. 041 490 07 94



Massey Ferguson
5709 Global Dyna4, Demo,
Jg. 2018, 10 Std., Allrad,
Power Shuttle Wendeger.
16/16 mit 4 LS-Stufen, OC
Hydr. 98l/min; a.W. FH+FZW
Preis: Fr. 74'000.-
Telefon 062 897 14 66
www.odermatt-lm.ch



Massey Ferguson
MF 6713 CAP ESS Global,
Jg. 2018, 64 Std., 126 PS,
40 km/h, 3 Steuerventile,
Leckageölsammler an
Schnellkupplern, langer
Schlitten für Anhängen-
kupplung, Heck-Kotflü-
gelverbreiterung 250 mm,
drehbare Vorderradkotflü-
gel, OC Hydr.syst. 98l/min
Preis: Fr. 69'500.-
Telefon 041 850 15 33
www.knuesel-sepp.ch



Massey Ferguson
5713 Dyna 6, Vorfühmod.,
Jg. 2018, 490 Std., 130 PS,
FZW, FH, 4 el. Steuerventile,
LS Pumpe 110l, DL-Anlage
Euro, Wendeger. mit 6 Last-
schaltstufen, 40 km/h, MFK
Preis: Fr. 108'800.-
Telefon 062 897 14 66
www.odermatt-lm.ch



New Holland L85
Jg. 1998, 8500 Std., 85 PS,
mit Frontlader, ZW 540/750/
1000 U/min, Bereifung
380/70 R24 // 420/85 R34
Preis: Fr. 25'500.-
Telefon 031 809 12 09
www.weber-ruemligen.ch



www.stucki-belp.ch



New Holland TM165
Jg. 2001, 7790 Std., 165 PS,
Allrad, 40 km/h, FZW, FH,
DL-Anlage mit Duomatik,
K80, ab Platz od. ab MFK
Preis: Fr. 28'000.-
Telefon 062 897 14 66
www.odermatt-lm.ch



www.stauffer-cie.ch



New Holland T5.95
Jg. 2013, 3750 Std., 99 PS,
24 x 24 Power Shuttle Ge-
triebe, FZW, FH, Bereifung
440/65 R24 // 540/65 R34,
guter Zustand, ab Service
Preis: Fr. 39'500.-
Telefon 031 809 12 09
www.weber-ruemligen.ch

**Mehr Sicherheit
und Komfort**



statt billige Sitze gibt's
bei Tractotech Qualitäts-Sitze
zum günstigsten Preis!

TRACTOTECH
8274 Tägerwilten · 071 667 08 22
www.tractotech.ch



Renault Temis 550 X
Jg. 2001, 3700 Std., 110 PS,
3 DW, FH, Klima, Frontlader
Fauchaux F200, sehr guter
Zustand
Preis: Fr. 26'000.-
Telefon 052 319 18 84
freitag-landmaschinen.ch



Same Explorer 110
Jg. 2020, 20 Std., Bremse:
DL + 1-Leiter hydr., Klima,
FH+FZW, 60 V/60 R uvm.
Preis: auf Anfrage
Telefon 041 493 10 33



Same Explorer 110
Demo, J275 Std., 109 PS,
FZW, DL-Bremse, Power-
Shuttle, LS-Stufen, hydr.
Anhängerbremse, EHR;
inkl. Demo-Frontmäherwerk
Kuhn PZ 321F
Preis: auf Anfrage
Telefon 062 965 02 20
www.herrmann-zulliger.ch



Steyr 4095 Kompakt
Jg. 2017, 690 Std., 95 PS,
3 DW, FZW, FH, Lastschalt-
getr. m. Powershuttle, EHR,
Hydr.pumpe 61+36 l/min,
Lenksäule teleskopierbar,
2 Hydr.leitungen vo., **Front-
lader Hydrac Vitec EK 2100**
m. el.hydr. Bed. Proficontrol
Preis: auf Anfrage
Telefon 079 670 25 03
www.landmaschinen-jenny.ch



Steyr Kompakt 4105 ET
Demo, Jg. 2018, 240 Std.,
105 PS, Power-Shuttle,
3 DW, FZW, FH, el.-hydr.
Entlastung; a.W. Straco DR
inkl. Beleuchtung (79'000.-),
Aufrüstung DL-Anlage mögl.
Preis: Fr. 75'500.-
Telefon 055 412 22 44
info@kuriger-landmaschinen.ch



Steyr 4105
Jg. 2018, 290 Std., 105 PS,
Allrad, FZW, FH, 2 DW vo.
3 DW hi., hydr Anhängerb-
bremse, hydr. Oberlenker
Preis: Fr. 72'000.-
Telefon 062 897 14 66
www.odermatt-lm.ch



Valtra A94
Demo, Jg. 2020, 110 Std.,
95 PS, FZW, FH, DL-Bremse,
FL Alö, 5 DW, hydr. Anhän-
gerbremse 1 Kreis, DR hi.
Preis: auf Anfrage
Telefon 041 989 08 00
www.bamechag.ch

**Wende- und
Mähtraktoren**
Tracteurs de fauche



A. Carraro SRX 8400
Jg. 2010, 2270 Std., 70 PS,
5 DW + 1 druckloser Rück-
lauf, Wendecockpit, Elektro-
Joystick proportional m. 11
Schnellanschlüsse hi., hydr.
Hubstrebe, guter Zustand,
frisch ab Service + MFK
Preis: Fr. 28'800.-
Telefon 055 244 24 15
www.elmerservice.ch

Räder und Pneus
Roues et pneus



Mitas Bereifungssatz
520/85 R42 + 460/85 R30
Mitas AC85, mit Verstell-
felgen (von Valtra T214D),
Lochbild vo. 280 x 335/
10 x 20 // hi. 221 x 275 / 8 x 22
Preis: Fr. 4'000.-
Kontakt: Christian Walder
Telefon 052 631 19 30
www.gvs-agrar.ch

**VOM GROSSEN LAGER BIS ZUR
HOF-MONTAGE, PNEUHAUS LEU
BRINGT'S – SEIT ÜBER 30 JAHREN!**

**IHR STARKER PARTNER
FÜR REIFEN UND RÄDER ALLER ART**

PNEUHAUS LEU AG | 6280 HOCHDORF | TEL. 041 910 03 10 | INFO@PNEUHAUSLEU.CH | PNEUHAUSLEU.CH



Mitas Jeu de pneus
520/85 R42 + 460/85 R30 Mitas AC85, jantes variables (étaient montés sur Valtra T214D), perçage avant 280×335/10×20//arrière 221×275/8×22
Prix: Fr. 4'000.–
Contact: Manuel Amstutz
Téléphone 079 515 37 04
www.gvs-agrar.ch

Zubehör

Accessoires



Sauter Frontprotector neu, 250 kg, Kat. 2, variabel ballastierbar bis 1150 kg, Seitenflügel in 2 Pos. einstellbar, Breite 2.3–2.7 m, Peilstäbe, LED Seitenmark.
Prix: Fr. 2'200.–
Telefon 062 871 13 57
www.schweizer-eiken.ch



caron-fahrzeugtechnik.ch

...so einfach die passenden Schneeketten finden:

<https://schneeketten.caron-fahrzeugtechnik.ch>



Feld- und Strassenpflege

Entretien de terrains et routes

Mulchgeräte

Déchiqueteuses



Kuhn VKM 280
Arb.br. 2.8 m, mit Seitenverschiebung, Heckanbau Kat. 2, guter Zustand, ab Service
Prix: Fr. 3'950.–
Telefon 033 748 87 00
www.riebenag.ch



Kverneland FRD 280 neu, Jg. 2019, Front-/Heckanbau, Arb.br. 2.8 m, Transp.br. 3 m, 36 Hammerschlegel, bis 160 PS, hydr. Seitenschub, Tiefenführungswalze Ø 245 mm, ab Lager
Prix: Fr. 9'100.–
Telefon 062 871 13 57
www.schweizer-eiken.ch

Herrmann und Zulliger AG
www.herrmann-zulliger.ch

hausheer & sidler landmaschinen ag
Hasentalstrasse 9 · 8934 Knonau

OFFICINA VISINONI

OFFICINA VISINONI
Pedemonte - CH-7741 San Carlo
Poschiavo - Svizzera
+41 81 844 01 24 | officina@visinoni.ch

ANTIDERAPANTS BEST-GRIP OU MONTAGE FACILE

- pour
- Voiture, Jeep, ATV
 - Motos, Mountainbike
 - Tracteurs, Chenilles
 - Machine de constructions
 - Milieu équestre
 - Chaussures et autres encore

Service · Fiabilité · Courtoisie

www.visinoni.ch



Stadelmann Schneeketten
6130 Willisau · Telefon 041 970 05 24
www.schneekettenpool.ch



Stachelkette mit 2 Spikes/Gleich
Netzkette aus Vierkantgliedern, sehr lauf ruhig
Spurkette für den leichten Einsatz
Netzkette verstärkt

sehr montagefreundlich auch bei abgefahrenen Reifen
alle Grössen lieferbar, sehr gute Qualität und Preise



TEHNOS

Die neuen Mulcher Modelle von Tehnos
haben sich im Einsatz **bestens** bewiesen.
Danke für die zahlreichen Bestellungen.

Danke für das uns entgegengebrachte Vertrauen im Jahr 2020!
Gerne sind wir auch im 2021 für Sie da, mit:

Top Maschinen
Top Service
Top Angeboten!



Wir wünschen Ihnen eine
gesunde, besinnliche Weihnachtszeit und
ein frohes neues Jahr.

VILLIGER landtechnik
„Alles im grünen Bereich...“

Kreuzerstrasse 6
5645 Ferkrieden
041 787 16 63



LANDMASCHINENAG.ch

Säriswilstrasse 10
3043 Uetligen
031 333 30 43



Pflegen Sie Flächen!



Seppi M. MIDIFORST 200 DT, Arb.br. 200 cm, ab 120 PS, Lagermaschine mit fixem Werkzeug Hartmetall
Preis: Fr. 8'500.- inkl. MwSt.



Seppi M. SMWA-avs155, Arb.br. 155 cm, Seitenausladung rechts hydr., Gelenkwelle m. Freilauf
Preis: Fr. 8'700.- inkl. MwSt.



Seppi M. Böschungsmulcher SBM TELE 750, Arb.br. 125 cm, perfekte Arbeit zur Pflege von Böschungen jeder Art, Occasionsmaschine, Jg. 2017
Preis: auf Anfrage

Diverse weitere DEMO-Maschinen an Lager:
Front-Heck Weidemulchgerät S9 DYNA 300
Steinbrecher MIDI-PIERRRE 150
Universalfräse STARSOIL 225

Verlangen Sie die unverbindliche Dokumentation! Verkauf und Lieferung über den Fachhandel.

Agro-Technik Zulliger GmbH Import Seppi M.
Bernstrasse 13c
6152 Hüswil
Telefon 062 927 60 05
www.agrotechnikzulliger.ch



Verschleiss-Discount Ruh
www.vdruh.ch

SILENT AG
www.silentag.ch



Perfekt T-180
Sichelmulcher, mit zus. Liftachse, Arb.br. 1.8 m, wenig gebraucht, techn. einwandfreier Zustand
Preis: Fr. 3'450.-
Telefon 071 385 12 64
www.kellerlandtechnik.ch



Wiesenegger
Herses à prairie

wiesenegger.ch



2.5 - 8 m
manuell / hydraulisch
Neu: Wiesenstriegel
Neu: Hybro-Kombi
079 693 53 60
www.wiesenegger.ch
info@juerghasler.ch



Saphir GS 603
Jg. 2019, 50 Std., Striegelzinken 10 mm m. 3-fach-Windung, Zinkenfeld 4-reihig, doppelte Planierschiene vo., Transp.br. 2.6 m, Warntafeln, LED-Beleuchtung, Drillstar Sägerät 300 l, Oberlenkersensor, ext. Abdrehtaster
Preis: Fr. 12'500.-
B. Burgherr 076 506 83 93
www.kunz-landtechnik.ch



Mulchen im steilen, unwegsamem Gelände???

„Wir haben die Lösung“

Mit der ferngesteuerten Mähraupe, MR600 von Menke, ist dies kein Problem mehr.

Hangneigungen bis 60° können mit dem 1,5 Meter breiten Mulcher bearbeitet werden. Die Raupe ist mit einem Hatzdiesel Common-Rail Motor ausgerüstet und erfüllt als Erste die Abgasnorm Tier 4 final. Das hydraulisch ausfahrbare Gummikettenlaufwerk sorgt für ein sicheres und schonendes Arbeiten am Hang oder auf ebenen Flächen.



AGRO SERVICE DÜTSCHLER

michael dütschler // cholauweg 1, 9476 weite
0041 79 476 11 76 // 0041 79 634 39 67 // duetschler@hotmail.com

Rasenpflege

Soins du gazon



Eco Technologies
faucheuse frontale MF 180, de démo, attelage 3 points cat. 1, avec cardan, éjection latérale
Prix: Fr. 5'600.-
Contact: Matthias Siegrist
Téléphone 052 631 19 03
www.gvs-agrar.ch

Schneepflüge

Lames à neige



Schneepflug 2.6 m neu, Anbau 3-Punkt od. Euro 8, Bedienung über 1 DW, Stahlschürfleiste 3-tlg. einzeln ausklinkbar, federt Hindernisse problemlos ab und passt sich dem Boden an, a.W. Gummischürfleisten, inkl. LED + Vollgummi Tasträder
Preis: Fr. 2'750.-
Telefon 079 421 52 18
www.feldmann-agrar.ch



Schneepflug 2.6 m neu, Anbau 3-Punkt an FH, Bedienung über 1 DW vom Traktor, 50 mm Gummischürfleiste federt Hindernisse problemlos ab und passt sich dem Boden an
Preis: Fr. 1'750.-
Telefon 079 421 52 18
www.feldmann-agrar.ch

Zu verkaufen:

Bucher GT 1200 S

mit ZAUGG Schneepflug und Laufräder, Kippbrücke, Salzstreuer, mit Schneeketten, sehr guter Zustand!



Bartholet Landmaschinen AG, Flums
Tel. 081 733 17 62, info@bartholet-co.ch



Schmidt MPC-S28
3-Punkt-Schneepflug, neu ab Werk, Messerbreite 2.8m, Räumbreite 35° 2.3m
Preis: Fr. 11'990.-
Telefon 079 635 77 41



Zaugg G22-280-45°
Messerbreite 2.8m, Räumbreite 45° 1.98m
Preis: Fr. 7'400.-
Telefon 079 635 77 41



Schmidt MS36-4
Jg. 2015, Messerbreite 3.6m
Preis: Fr. 11'990.-
Telefon 079 635 77 41



Zaugg G33-280-2
Messerbreite 2.8m, Schnellwechsel = Pneulader
Preis: Fr. 10'800.-
Telefon 079 635 77 41



www.odermatt-lm.ch



www.keller-technik.ch



www.buchmanntechnik.ch



TOP IN PREIS UND LEISTUNG

- Schneeschilder ■ Ballengreif-/Transportgeräte ■ Staplergabeln
- Heckschaufeln ■ Kehrmaschinen
- Anbaugeräte & Adapter für alle Lader ■ Frontgewichte
- Ballenauflöser ■ Silage-/Dungschaufeln ■ usw.

Aktuelles Geräteprogramm unter sercolandtechnik.ch



Serco Landtechnik AG
4538 Oberbipp
sercolandtechnik.ch

Jetzt bei Ihrem Händler in der Region oder bei

- **Wilhelm Enz**
Ostschweiz
079 903 31 83
- **Patrick Müller**
Mittelland
079 266 46 72
- **Thibaud Anthierens**
Suisse romande
079 622 83 82



SaMASZ® Vario-Schneepflug

Für Profis

SaMASZ PSV 271

- Anbau: Drei-Punkt Kat. I/II / Kat. II Kuppeldreieck Kat. I
- viele weitere Grössen erhältlich
- Gummi-/Hardox-Schürfleisten
- LED-Positionsleuchten
- Auffahrsicherung



ab Fr. 4'644.- inkl. MwSt.

Erismann AG
Hans Sandmeier

Boniswilerstr. 16
5707 Seengen

Telefon 062 777 18 71
www.erismann-seengen.ch

Erismann AG Seengen
Forst- und Landmaschinen

Unsere Schneepflüge für fast jedes Räumfahrzeug von klein 150 cm, 170 kg. BIS GROSS 400 CM, 1450 KG.



Hunziker
Tel. +41 56 443 10 50

info.hunziker-schneepfluege.ch www.hunziker-schneepfluege.ch

BÄRTSCH
Landmaschinen AG
7231 Pragg-Jenez Tel. 081 332 28 58
Fax 081 332 28 48
baertsch-pragg.ch

Kuriger Landmaschinen AG
Landmaschinen- und Traktorenwerkstatt
8847 Egg · Tel. 055 412 22 44
info@kuriger-landmaschinen.ch



Schneefräsen
Fraises à neige



Annovi Schneefräse
Breite 1.8m, Hydraulik-antrieb
Preis: auf Anfrage
Telefon 079 635 77 41



Köppl SFK 40/85
zu Motormäher Köppl, Jg. 2010, 91 kg, Arb.br. 85 cm, Vorsatz in Hartschneeausf., seitl. offen, mit Überlastsicherung, Auswurfkamin + Klappe vom Holm bedienbar; a.A Anbau an Aebi, Rapid usw.
Preis: Fr. 2'200.-
Telefon 041 484 10 01
www.zihlmann-landmaschinen.ch



Razoparts 240 Profi Front
Demo, Jg. 2016, 2.4 m, 690 kg, hydr. Drehvorricht., elektr. Weitenregulierung über Joystick, mit GW, robuste Bauart, neuwertig, passt an Traktor 1000 U/min
Preis: Fr. 6'800.-
Telefon 055 412 22 44
info@kuriger-landmaschinen.ch



Ariens Deluxe 24 mit Raupen, 11 PS, neuwertig, einsatzbereit
Preis: Fr. 2'200.-
Telefon 041 850 15 33
www.knuesel-sepp.ch



Peter / Unimog
Mercedes Unimog Grundmaschine mit Zaugg Schneeschleuder (Jg. 2009), guter Zustand
Preis: Fr. 20'000.- ab Platz
Telefon 081 332 28 58



Yanmar/Rolba RS-16DX
930 Std., 16 PS Diesel, Arb. br. 1.1m, Trommel-Ø 460mm, Wurfrad-Ø 450mm, ab grossem Service
Preis: Fr. 6'900.-
Telefon 033 748 87 00
www.riebenag.ch

Salzstreuer
Semoirs à sel



Eurospand S 503L INOX
Edelstahl-Trichter Inh. 360l, Aufnahme Kat. 2, INOX-Streuscheibe/-Abweiser/-Rührwerk/-Filtergitter, verstärkte GW, Anti-Kipp-Stützfuss; Optionen: INOX-Rührwerk für Split, Abdeckplane, Lichtanlage
Preis: Fr. 2'539.-
Telefon 041 484 10 01
www.zihlmann-landmaschinen.ch

Kehrmaschinen
Balayeuses



Hako Jonas 1100D
Kehrsaugmaschine, Jg. 1992, 326 kg, Hochentleerung, Seitenbesen re., gepflegt, ab Service, MFK mögl.; laufend div. Occ.
Hako-Maschinen an Lager
Preis: Fr. 7'500.-
Telefon 031 705 10 10
www.steckag.ch

Verschiedenes
Divers



Laski TR-60/14 HC
Demo-Grabenfräse, Jg. 2018, 293 kg, m. Fahrtrieb, bis 68 cm Grabentiefe, Kohler Benzinmotor, 14 PS
Preis: Fr. 9'990.-
Telefon 031 705 10 10
www.steckag.ch

STRAKO
www.strako.ch

Ihr Profi für die Landwirtschaft!

Rindlisbacher AG
Schulhausstrasse 45 | rindlisbacherag.ch
4564 Obergerlafingen | Tel. 032 675 33 50

U B
Ueli Baldinger GmbH
www.forstlandtechnik.ch

ADLER
ARBEITSMASCHINEN

SALZSTREUER ST-E
120 und 200 Liter

KABEL war GESTERN:
Jetzt serienmässig mit Smartphone-Steuerung
Optional: geschwindigkeitsabhängige Mengenregulierung über GPS

EMS Ersatzteil- und Maschinen-Service AG
Land-, Forst- und Kommunaltechnik
CH-6022 Grosswangen

Tel. 041 980 59 60
Fax 041 980 59 50
www.ems-grosswangen.ch

Diverses

Divers

Gelände- und Elektrofahrzeuge

Véhicules électriques



Raupensatz Tatou 4S
Occasion, passend zu Can-Am Commander, Traxter
Preis: ab Fr. 1'000.-
Telefon 079 635 77 41

www.powertrac.ch



Bombardier Traxter HD8 ATV/Quad, neu,
Jg. 2018, 2 Std., Motorbremse, Anhängervorrichtung mit 7-Pol-Steckdose, Seilwinde, 3D-Analog-/Digital-Cockpit, Traktions-syst. 4 Betriebsarten (4x4 zuschaltb.), elektronische Bergabfahrhilfe 3 Modi
Preis: Fr. 23'000.-
Telefon 079 670 25 03
www.landmaschinen-jenny.ch

Reinigung

Nettoyage



Kränzle CA 12/150
Jg. 2010, Arbeitsdruck 30–150 bar, max. Druck 165 bar, Wasserleistung 12 l/min / 720 l/h, Wassertemperatur 12–80°, Schlauchtrommel m. 15 m Hochdruckschlauch, ab Service, LP Fr. 4'850.-
Preis: Fr. 2'280.-
Telefon 055 244 24 15
www.elmerservice.ch

Baumaschinen

Machines de chantier



Stellenmarkt

Offres d'emplois

vosam
Baumaschinen



Hitachi ZX17U-2 2400 Std.



SK70SR 8 t 12000 Std.
SK70SR 8 t 7600 Std.



Preise: auf Anfrage
VOSAM Baumaschinen
Telefon 079 455 35 47
mehr unter: www.vosam.ch

Sortiergreifer 450 kg
Daumenlöffel MS08



Abbauhammer 1200 kg
Abbauhammer 2900 kg



Baumaschinen-Ersatzteile



Als Odermatt Landmaschinen AG sind wir seit über 38 Jahren in der Region Hunzenschwil zuhause. Wir vertreiben die Produkte von FENDT, Massey Ferguson, VALTRA und Krone. Zudem sind wir Importeur von STORTI Futtermischwagen, welchen wir schweizweit vertreiben.

Für unsere gut eingerichtete Werkstatt suchen wir per sofort oder nach Vereinbarung einen engagierten

Stv. Werkstattdirektor Landmaschinenmechaniker (m/w)

Ihre Aufgaben

- Sie arbeiten aktiv in der Werkstatt und tragen Mitverantwortung für die Koordination und Planung der Werkstattarbeiten.
- Bei Abwesenheit des Werkstattdirektors sind Sie für den reibungslosen Ablauf sowie für die qualitative und termingerechte Ausführung der Aufträge verantwortlich.
- Sie sind zuständig für den technischen Kundendienst Traktoren und Landmaschinen.
- Sie sind verantwortlich für die Lehrlingsausbildung von unseren jungen motivierten Lernenden.

Ihr Profil

- Sie verfügen über eine abgeschlossene Ausbildung als Land- oder Baumaschinenmechaniker und vorzugsweise über eine Weiterbildung zum Werkstattdirektor.
- Sie bringen Berufserfahrung mit und mit Ihrem Einsatzwillen, Ihrem Organisationstalent und Ihrer Leistungsbereitschaft verstehen Sie es, ein Team zu begeistern und einen Erfolgsbeitrag zu leisten.

Was bieten wir Ihnen?

In einem spannenden Umfeld bieten wir Ihnen eine abwechslungsreiche und verantwortungsvolle Tätigkeit. Zudem profitieren Sie von umfassenden Produkteschulungen und Weiterbildungen.

Fühlen Sie sich angesprochen?

Dann freuen wir uns, Sie kennen zu lernen. Für weitere Fragen steht Ihnen Urs Bögli gerne zur Verfügung (Tel 062 897 11 14) Ihre Unterlagen senden Sie an urs.boegli@odermatt-lm.ch

Odermatt Landmaschinen AG
Bahnhofstrasse 29
5502 Hunzenschwil

www.odermatt-lm.ch



Reiner Algenkalk für lebendige Böden
 Seit 1969 sind wir im Bereich der natürlichen Bodenverbesserer / Hofdüngeraufbereitung tätig. Testen Sie uns!

Wytor AG
 Diezikonstrasse 10 8637 Laupen ZH
 Tel. +41 (0)55 266 19 11
 www.wytor.ch
 info@wytor.ch



Verschiedenes
 Divers



Traktorbox AS 130/160
 Werkzeug-/Transportbox für Fronthydraulik, Jg. 2020, Trennwand verschiebbar, 4 Bindeösen, Ablasszapfen, NL 750 kg, zu Traktoren mit Frontkraftheber Kat. 1 od. 2
Preis: auf Anfrage
 Telefon 041 989 08 00
 www.bamechag.ch



König Supertractor
 Zustand wie neu, passt auf 315/80 R22.5, 11.00/R20, 300/80 R24
Preis 1 Paar: Fr. 880.-
Preis 2 Paar: Fr. 1'760.-
 Telefon 033 748 87 00
 www.riebenag.ch



Union Erlau/profi Alligator Plus, zu Reifen 425/55 R17, Zustand wie neu, NP: Fr. 2852.-
Preis 1 Paar: Fr. 1'950.-
Preis 2 Paar: Fr. 3'900.-
 Telefon 033 748 87 00
 www.riebenag.ch



Tischwaage mit grosser Plattform
Preis: auf Anfrage
 Telefon 041 448 22 69
 www.grueter-waagen.ch

Jetzt Frühbezug Ladewagen

Ballen auflösen und mischen

Fahrsiloentnahme und mischen

Ballentransport

Pneu vor Ort Service Schneeketten

www.wengerco.ch

WENGER & CO. AG
 TRAKTOREN + LANDMASCHINEN IMPORTS
 MELCHNAU ☎ 062 927 21 27

ERNI
 LANDMASCHINEN AG
 6122 MENZNAU
 www.erni-landmaschinen.ch

MEIER
 www.meierag.ch

TOP DEMO UND OCCASIONEN



JCB Powerboom 155 Eco
 82 Std, 56 PS, Hubkraft 1.5t, Hubhöhe 2.8m Fr. 32'900.-



JCB 403 Agri
 Demo, 36 PS, Hubkraft 1.1t, Hubhöhe 2.9m Preis a. Anfr.



JCB 525-60 Agri Plus
 288 Std, 75 PS
 Hubkraft 2.5t, Hubhöhe 6m, 30km/h Fr. 71'900.-



JCB 527-58 Agri
 186 Std, 110 PS
 Hubkraft 2.7t, Hubhöhe 5.8m, 40km/h Fr. 75'300.-



JCB 532-70 Agri Pro
 204 Std, 145 PS, Hubkraft 3.2t, Hubhöhe 7m, 40km/h, VT Getriebe, Klima Preis a. Anfr.



JCB Fastrac 3230
 Jg 2016, 4100 Std, max. 260 PS
 Getr. 24/9, Klima, Fr. 127'400.-



ELFK Kurmann AGILO BvL
 6-S1 6m³, Bogenb., Schweranl., Spez.-kabel 25m Fr. 49'800.-



BvL 20H-2S 19.8m³, 2 Power Mischschnecken, Austrag li + re, el. Bedienung, Fr. 44'500.-

Weitere TOP-Angebote unter **kurmann-technik.ch**
 041 496 90 40



Keller Landtechnik



Carraro 68.4 F Traktor, 68 PS, 5156 Std., 1 EW, 1 DW, Hydraulikpumpe 30l/min, Hubkraft Heckhydr. 2600 kg, Allrad
Preis: Fr. 11'800.-

Strautmann Verti Mix 1200 Double, Futtermischwagen 12m³, stirnseitiger Austrag und Querrörderband, WW-GW Walterscheid, revidiert
Preis: Fr. 28'600.-





Shelbourne Powemix II 13m³, Futtermischwagen, Austragschieber vo. re. + hi. li., WW-GW
Preis: Fr. 9'250.-

New Holland T5.130 AutoCommand, Demo, Jg. 2019, 130 PS, 45 Std., FZW, PowerShuttle
Preis: auf Anfrage

Keller Landtechnik GmbH
 Neubrunnstrasse 10 • 9205 Waldkirch
 Telefon 071 385 12 64 • Fax 071 385 24 05
 www.kellerlandtechnik.ch • info@kellerlandtechnik.ch

Zu verkaufen

Occasion Terratrak Aebi TT281, Jg. 2018
Occasion Traktor Steyr 9094, FH/FZ, Jg. 1997
Occasion Traktor Hürlimann XA 607 Turbo
Occasion Terratrak Aebi TT50
Occasion Transporter TP57, langer Radstand, mit Ladegerät Aebi LD31
Vorführ Aebi CC36, Jg. 2020, 13 PS, mit Balken u. Ausleger
Vorführ Rapid Monta M161, 16 PS, mit Balken u. Ausleger
Vorführ Rapid Twister 180, Jg. 2018
Vorführ Rapid Multi Twister 190, Jg. 2020
Occasion Motormäher Rapid Euro 4, Jg. 2006, mit Doppelrad und Messerbalken
Div. Occasion Bandheuer mit und ohne Kombiheuer, wie z.B. Knüsel B230/4 LS, mit Kombiheuer, zu Reform
Occasion Rundballenwickler Mc Hale 991BE
Occasion Ladegerät Aebi LD38L, passend Aebi Radstand 3.15 m
Occasion Mähwerk Pöttinger Alpha Motion 301, Jg. 2011
Occasion Pöttinger Mähwerk Nova Alpin 301, Jg. 2019, passend Aebi
Case Raupenbagger CX17B, Mietbagger 130 Std.
Case Raupenbagger CX30B, Mietbagger 210 Std.
Case Raupenbagger CX55B, Mietbagger 450 Std.
Case Raupenbagger CX60C, Mietbagger 210 Std.

Kuriger Landmaschinen AG
 Landmaschinen- und Traktorenwerkstatt
 8847 Egg • Tel. 055 412 22 44
 info@kuriger-landmaschinen.ch

LANDMASCHINEN-CENTER
 5074 Eiken Telefon 062 871 13 57

SCHWEIZER EIKEN AG
 www.schweizer-eiken.ch

... seit über 40 Jahren Ihr Spezialist für Benzin- und Dieselmotoren

www.bjehle-ag.ch



Bernhard Jehle AG
Maschinen und Zylinderschleifwerk
 Spez. Werkstätte für Benzin- und Dieselmotoren
 Forst- und Kommunaltechnik
STIHL Motorsägen und -geräte
www.bjehle-ag.ch
 5070 Frick Tel. 062 871 45 45

- ✓ Totalrevisionen von MAG- und Kubota-Motoren
- ✓ Teilmotoren von MAG- und Kubota-Motoren
- ✓ Reparaturen von Motoren und Zündungen (Scintilla, Bosch usw.)
- ✓ Ersatzteile neu und Occasion für MAG- und Kubota Motoren
- ✓ Beratung/Support bei Ihren Reparatur- und Revisionsarbeiten



Ostringstrasse 16
 CH-4702 Oensingen
 Telefon 062'388'06'06
www.pava.ch

Jetzt GRATIS testen!*

Backvorführungen in unserer
 800 m² grossen Ausstellung

Brot vom Natursteinofen



*nur auf Voranmeldung

Precision Farming vom Spezialisten



Feldanalyse der nächsten Generation



Agroelec AG
 8317 Tagelswangen
 Tel. 044 881 77 32
www.agroelec.ch



Ihr Ersatzteilspezialist für:

Traktoren:

- Carraro: Serie 8 / 1000 / AX / AUP / APL
- Ferguson: TE / A-D-F ab 1947
- MF: Serie 10 bis Serie 4200 ab 1957
- Renault: Serie LB / Serie Pales
- Deutz: Serie Alpino 3500-3700 DX
- IHC: Serie 2110-2150
- Valtra: Serie 3500-3700

Maschinen:

- Carraro: Bodenfräsen / Kreiseleggen
- Mascar: Rundballenw. / Sämaschinen / Rundballenpressen
- Zambelli: Rundballenw.
- Borello: Kreiselschwader
- Agromet: Mistzetter / Kipper

Ernst Straub AG 3425 Koppigen
 Tel. 034 413 71 71 www.strako.ch

LANDMASCHINEN ZU VERKAUFEN

- New Holland TN 75 D**, mit Frontlader und Fronthubwerk, Doppelbereifung hinten, Klimaanlage, 4800 Std., ab Service und MFK, Fr. 26'000.–
- Deutz Agrotion 105 MK2**, FH/FZ, VAF, Klima, 6100 Std., ab Service und MFK, Fr. 33'000.–
- Kommunalfahrzeug Lindner Unitrac 100 Euro 3**, 8000 Std., mit Forstkran und Zubehör, ab Service und MFK, Fr. 28'000.–
- Kommunaltraktor Iseki TH 4330**, 690 Std., mit Schneepflug, ab Service und MFK, Fr. 16'000.–
- Traktor Rapid MT 250**, 3200 Std., mit Mähwerk Kunzelmann, ab Service und MFK, Fr. 9'500.–
- Frontbandheuer Barholet**, ZW-Antrieb, Fr. 2'800.–
- Fronttrommelmäherwerk Vicon Xpert**, 3.0m, Neumaschine, Fr. 7'500.–
- Frontscheibenmäherwerk Krone Easy-Cut 32 P**, Fr. 4'200.–
- Aufbereiter Kuhn 320**, Ausstellungsmaschine, Fr. 5'500.–
- Aufbereiter Frangard**, Ausstellungsmaschine, Fr. 5'500.–
- Parallelmulcher Kuhn 211**, Fr. 4'000.–
- Ballenauflöser Fliegl**, m. Stützrad, neuwertig, Fr. 4'500.–
- Kreiselheuer Vicon 523**, 5.2m, Fr. 2'900.–
- Hill-Rake BM 200**, Fr. 2'000.–
- Kippschaufel Bärtschi**, 1.75m, Fr. 500.–



Gloor Landtechnik AG
 Dorfstrasse 8
 5053 Staffelbach
 Telefon 062 721 23 64
www.gloor-lt.ch

Bonne année 2021



Portes ouvertes 80
29 décembre au 9 janvier 21 / 9h à 16h



raus@bluewin.ch Centre de Rosé
079 477 52 63 **RAUS SA** Z.I. Tuileries 11
026 470 43 43 1754 Avry-Rosé

Autoroute No 12 - sortie No 6 Matran, direction Payerne

Agrar LANDTECHNIK
www.agrar-landtechnik.ch

AMMETER AG
Tel. 027 472 78 78
info@ammeterag.ch www.ammeterag.ch

GTA Bodensysteme Guntern
Gummi-, Terrassen- & Agrarböden
www.gta-bodensysteme.ch

GEA engineering for a better world
www.gea.com

MOSER
Stalleinrichtungen
www.moser-stalleinrichtungen.ch

KÄSER

Maschinen für Land, Garten, Forst, Bau und Gemeinde.

Manufarm	CT 1865
JCB	525-60 Agri
JCB	527-58 Agri
JCB	536-95 Agri Pro
JCB	TM 220
JCB	Fastrac 4220 Spezial Edition
Massey Ferguson	5713 S
Fendt	GT 250
Fendt	211 S3
Fendt	410
Fendt	720 S4
Case	Puma 160
John Deere	6920
Carraro	Agri Up 70
Carraro	Agri Up 80
Shibaura	ST 333
Frontlader MF / Alö	894
Frontlader Fendt	3S
Frontlader Fendt	3X65
Mähwerk Pöttinger Euro Cat 311	Alphamotion plus
Mähwerk Krone	Easy Cut 32CV
Mähwerk Krone	Easy Cut 280 CV
Schwader Kverneland	VF 6582
Düngerstreuer Amazone	ZA-M1500 Profi S

Käser Agrotechnik AG Hindelbank 034 420 12 50
Käser Agrotechnik AG Koppigen 034 420 12 40

ZAPFWELLEN-GENERATOR



TG25/15
3950.-

BENZIN- UND DIESELGENERATOREN



TKC
MASCHINEN
FAHRZEUGE

...machts möglich!

079 630 08 28
www.tkctec.ch

steck ag bigenthal

Maschinencenter
3513 Bigenthal · Tel. 031 705 10 10
www.steckag.ch

100% LANDTECHNIK
Gratis-Zeitung für moderne und leistungsfähige Landtechnik
50% Rabatt
Jahresabonnement Werbe-Grossanzeigen /
Jahresabonnement Werbe-Kleinanzeigen
Ich inseriere zum halben Preis.
FEBRUAR 2021 – JANUAR 2022

100% LANDTECHNIK
...für die moderne und leistungsfähige Landtechnik
50% de rabais
Abonnement annuel annonces publicitaires
petit format / grand format
Je passe mon annonce à moitié prix.
FÉVIER 2021 – JANVIER 2022

Auch in der Westschweiz!
Zustellung durch die Schweizerische Post an über 9000 Westschweizer Landwirte.

Impressum

Auflage / Tirage: 60'000 Expl.
Erscheint: Monatlich (11 x pro Jahr) Landwirtschaftszyklus
Parution: Mensuelle, en phase avec les cycles de l'agriculture (11 x par an)
Herausgeber / Éditeur: 100 Prozent LANDTECHNIK GmbH Signalstrasse 15, 9400 Rorschach www.100landtechnik.ch
Anzeigenverkauf Deutschschweiz: Daniel Frey, 071 228 10 70 Elias Egli, 071 228 10 70 info@100landtechnik.ch
Vente d'annonces Suisse romande: Daniel Schwaar, 079 631 49 80 mar-jeu 9h00-16h00 dschwaar@100landtechnik.ch
Verteilung: Die Schweizerische Post
Distribution: La Poste Suisse

«100% LANDTECHNIK»
Anzeigeschluss Februar
Clôture des annonces février
01.02.2021



FENDT

fendt.com | Fendt est une marque mondiale d'AGCO.

Nouvelle génération de
Fendt 200 Vario.
Pour le plus beau métier du monde.

It's Fendt. Parce que nous comprenons l'agriculture.

GVS Agrar

Im Majorenacker 11
CH-8207 Schaffhausen
info@gvs-agrar.ch
www.gvs-agrar.ch

1037 ETAGNIÈRES, Etrama SA
1169 YENS, Kufferagri Sàrl
1262 EYSINS, Dubois F. et J. Sàrl
1533 MÉNIÈRES, CVT Mécanique Sàrl

Gaétan Lavanchy, 079 638 22 39

1566 LES FRIQUES, Bovet SA
1663 EPAGNY, Nicolas Jaquet SA
1906 CHARRAT, Etablissements Chappot SA
2854 BASSECOURT, GVS Agrar Jura

BMP MICHEL BAUDET SA



Joskin WAGO

24 t, Seitenschiene hydraulisch
Vorbestellung: Fr. 30'900.-

24 t, ridelles hydrauliques
Commande avant saison: Fr. 30'900.-



Joskin MODULO 7000

Schleppschuhverteiler 7.5 m
Preis: ab Fr. 41'300.-

Rampe à patin 7.5 m
Prix: dès Fr. 41'300.-



Cargolift Mecagri type R26L

31 t, auf Wunsch elektronische Lenkung
Preis: Fr. 78'000.-

31 t, option direction électronique
Prix: Fr. 78'000.-



Sämaschine ECK C-Drill 9-300 pneumatisch
mit Kreiselegge 220 KW, Deutsches Produkt
Preis: ab Fr. 30'000.-

Combinaison de semi ECK C-Drill 9-300 pneum.
avec herse 220 KW. Prix: dès Fr. 30'000.-

Das Team der «Michel Baudet SA»
wünscht Ihnen frohe Festtage!



Schär Landtechnik AG

Langenthalstrasse 17 | 3368 Bleienbach
Tel. 062 922 35 65 | www.schaer-landtechnik.ch



Mähdrescher, John Deere T550 Hillmaster Schneidwerk 622X, 80h



1x John Deere 6250R Ultimate, CommandPro JG 2020, 120h, FH



John Deere 6155R Ultimate, CommandPro JG 2019, 700h, FH + FZW



John Deere 6155M, Autoquad, JG 2020, 120h



1x John Deere 6130R Ultimate, CommandPro JG 2019, 300h / JG 2020, 130h, FH + FZW



John Deere 6130R Premium, Frontlader 623R JG 2019, 130h, FH + FZW



John Deere 6120M, Autoquad, JG 2020, 90h, FH + FZW



John Deere 6120M, CommandQuad JG 2020, 130h, FH + FZW

Aktion 17'900.- inkl.

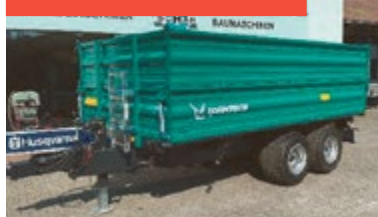

Farmtech TDK 1500, 15t, 13m³, Druckluftbremsanlage Tiefgänger, Kornschieber, konische Brücke



Farmtech Polycis 1100T, 11m³, 12m Schlepsschuhwert. Schneckenpumpe, Saugarm, Load Sensing etc.



Farmtech Supercis 650, 6,5m³, 9m Schlepsschuhwert. Weitere Vakuumfässer von 5 – 15,5 m³



Krone Comprima V150 XC JG 2020, Ballenhaltebügel



Krone Comprima CF 155 XC JG 2020, Folienbindung



Krone Swadro 38, JG 2019 3,8m, Tandem, Beleuchtung



Krone Frontmäherwerk F320 3,15m, Messerschnellwechsler



Farmtech Miststreuer SF 700 JG 2020, 8 m³, Next Generation



Manitou MLA 5-50 H-Z, JG 2020 47 PS, Euro 8, Kabine, MFK



Lemken Säkombination, Saphir 9 JG 2020, 24 Schar, hydr. Aushub



Lemken EurOpal 5, JG 2020 Streifenriester, Scherschrauben



Steketee Hackgerät, JG 2020 6x50 cm, Kameralenkung



INO Mulcher Dominator 280 JG 2020, 2,8 m, Front / Heck

Weitere Fahrzeuge & Maschinen ab Lager:

- John Deere 6150R FH + FZW, FL, DL - Bremse
- John Deere 5125R FH + FZW, FL, DL - Bremse
- John Deere 5115R FH + FZW, DL - Bremse
- John Deere 2250, 4 x 4
- John Deere 1950, 4 x 4
- Kubota M5111, Demo FH + FZW
- Kubota M4072, Demo
- Massey Ferguson 365-4 JG 1990
- Hoflader Manitou MLA 5-50 H-Z, 2020
- Muldenkipper Farmtech Durus 2000,
- Tandemkipper Farmtech TDK 1800, 18t, Abdeckplane
- Tandemkipper Farmtech TDK 1500C, 15t, hydr. Heckladen
- Miststreuer Farmtech Superfex 800, 9m³, 4 Ketten
- Miststreuer Farmtech Minifex 550, 6m³
- Tiefgänger Pronar RC 2001, Tandem mit Rampen
- Mittelschwader Krone TC 640
- Kreiselheuer Krone KW 7.92/8
- Kreiselheuer Krone KW 6.06/6
- Rundballenpresse Krone Fortima 1500 JG 2019 Ölbremse
- Kombipresse Krone Combi Pack 1500V MC, JG 2002
- Frontscheibenmäherwerk Krone F320 CV
- Frontscheibenmäherwerk Krone F320 M
- Kreiselegge Lemken Zirkon 8, 3m, mit Hitch
- Grubber Lemken Karat, 3m, Flügelschar
- Flachgrubber Lemken Karat, 3m, Gänsefusschar
- Grubber Lemken Kristall 9, 3m
- Düngerstreuer Lemken Spica 8, 900l
- Seitenmulcher INO MKS Plus 160, 1,6 m
- Weidmulcher INO Boxer 190, 1,9m, Aufnahmekasten
- Frontpacker, Saphir, 3m, Waffelscheiben

Online Fahrzeugliste:



KEIN KAUF OHNE UNSER ANGEBOT



U. Wyss AG
062 963 14 10 | www.wysspumpen.ch



Maschinencenter Rebstein AG
 Industriestrasse 14, 9445 Rebstein
 Mobile 079 540 55 91, www.mcreb.ch



Claas Axos 320
 Jg. 2009, 2900 Std., 87 PS, 40 km/h, 3 DW, FZW, FH, Reversshift-Wendeschaltung (LS), **Mailleux MX 100 Frontlader**: hydr. Parallelführung, Euro 8, 3. hydr. Anschluss vorne
Preis: Fr. 48'500.-



Kramer KT 357
Demo-Teleskoplader, Jg. 2017, 950 Std., 136 PS, max. Stapelhöhe 7 m, max. Nutzlast 3.5 t, Hydrostat, max. Förderleistung 140 l/min, max. Druck 260 l/min
Preis: auf Anfrage



Case IH CS 94 A
 Jg. 2001, 5800 Std., 94 PS, 40 km/h, mech. Wendegetriebe, hydr. Anhängerbremse, EHR-Heckhydr.
Preis: Fr. 21'500.-



Krone Swadro 807
Doppelseitenschwader, Jg. 2013, Anbaubock, Zinkenarme: 10 re. vorne / 13 links hinten, top Zustand
Preis: Fr. 15'800.-



JF GMS-2800
Mähwerk, Jg. 1996, WW-GW, gezogen mit Deichselanhangung, guter Zustand
Preis: Fr. 3'800.-



Krone KWT 10.50/8x7
Kreiselheuer, Arb.br. 10.5 m, Transp.br. ca. 2.98 m, 8 Kreisel mit 7 Zinkenarmen
Preis: Fr. 9'900.-



Krone Swadro 1250
4-fach-Kreiselschwader, Jg. 2001, Mittelablage, vorne 2 Kreisel 3.6 m und hinten 2 Kreisel 3 m, je 13 Zinkenarme à 4 Zinken, Arbeitsbreite hydr. verstellbar 11–12.5 m
Preis: Fr. 21'500.-



Rabe MKE 300
Kreisellegge, Arb.br. 3 m, Planierbalken hi. mit Spindelhöhenverst., Stabwalze, GW mit Reibüberlastkupplung
Preis: Fr. 4'200.-



Perfect KR-270
Weidemulcher, Jg. 2012, 975 kg, Front- und Heck-3-Punktanbau Kat. II, hydr. Seitenverst. 48 cm, 28 Schlegelhammer à 0.8 kg / Breite 110 mm
Preis: Fr. 6'500.-



Krone Swadro TC 640
Demo-Doppelschwader, Jg. 2017, Arb.br. mech. verstellbar 5.7–6.4 m, 2x 10 Zinkenarme, 3 Liftzinken pro Arm, WW-GW
Preis: Fr. 15'800.-



Horsch Joker 3 CT
Demo-Kurzscheibenegge, Jg. 2016, Discsystem 2-reihig Ø 52 cm, 1 Rollflex Packer Ø 54 cm
Preis: Fr. 16'200.-



Pöttinger Eurocat 316
Alphamotion, Jg. 2009, Arb.br. 3.05 m, GW, Anbaubock mit integrierter Entlastung, 4 Mähtrommeln à 3 Messer, Messerschnellwechsler, Schwadscheiben verstellbar, Aufbereiter
Preis: Fr. 8'900.-



Zaugg DF65E-60L
Schneesleuder, Jg. 2019, 490 kg, Arb.br. 2 m, passend an Aebi TT 70/75/80/88/90/210, Hardoxkamin 3-teilig
Preis: Fr. 18'500.-



Schmidt MPC – P 26
Schneepflug, Jg. 2019, 450 kg, Anbau für 3-Punkt mit hydr. Schwenkung, Breite 2.6 m, Räumbreite bei 35° 2.14 m
Preis: Fr. 12'100.-



Schmidt MPC – S 26
Schneepflug, Jg. 2019, 530 kg, Breite 2.6 m, Räumbreite bei 35° 2.14 m
Preis: Fr. 14'900.-

W. Ziörjen
 Sagistrasse 5 3775 Lenk
Landmaschinen
Hofeinrichtungen
Wasserbau
 Tel. 033 733 15 85
 Natel 079 656 89 13
 info@landmaschinen-zioerjen.ch
 www.landmaschinen-zioerjen.ch



Stöckl SEF 250
Doppelmessermähwerk, Jg. 2018, Ausstellmaschine, Arbeitsbreite 2.5 m
Preis: Fr. 8'800.-



Lindner Lintrac 90
Demomaschine, Jg. 2019, 102 PS, 4 DW, FZW, FH, DL-Bremse, Getriebe stufenlos
Preis: auf Anfrage



Pramac GSW 45Y
Generator, Jg. 2019, 193 Std., 839 kg, Wassergekühlt, Laufzeit ca. 9 Std., Tank 68 l
Preis: Fr. 12'500.-

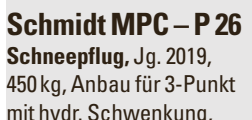

Schmidt MPC – P 26
Schneepflug, Jg. 2019, 450 kg, Anbau für 3-Punkt mit hydr. Schwenkung, Breite 2.6 m, Räumbreite bei 35° 2.14 m
Preis: Fr. 12'100.-



Schmidt MPC – S 26
Schneepflug, Jg. 2019, 530 kg, Breite 2.6 m, Räumbreite bei 35° 2.14 m
Preis: Fr. 14'900.-



Aebi TP 98 D
 Jg. 1998, 2650 Std., Getriebe und Vorderachse revidiert, Kippbrücke Müller, ab grossem Service
Preis: Fr. 39'000.-



Krpan PD 1200 H
Bündelgerät, neu, Jg. 2019, für 1 Ster, 3-Punktaufnahme, Euro 8, hydr. Spanner, hydr. kippbar
Preis: Fr. 2'650.-



Molon Mosuper / Pro / Genio
Bandrechen, Jg. 2020, passend an div. Zweiaachsenmäher + Traktoren
Preis: auf Anfrage



Hürlimann H 372 DT
Traktor, Jg. 1993, 70 PS, FZW, FH, 2 DW, Geräteentlastung vorne, DR vo. + hi., **Frontlader Quicke Q 25** (Jg. 2009, 3. Funktion Multi-kuppler)
Preis: Fr. 16'000.- ab Platz



Weidemann T 4512
Demo-Teleskoplader, Jg. 2020, 3 Std., Hubhöhe 4.5 m, Hubkraft 1.2 t, Hydrostat, Schnellgang 30 km/h, Euro 8, Zugmaul hi., ab MFK
Preis: Fr. 54'000.-



Seeber Heu- und Silomax
Heuschieber, Jg. 2018, Heumax 2.2 m und 1.8 m, Silomax 2 m und 2.2 m, 3-er Tastrolle, Seitenbügel, Anbaustutzen Aebi + Rapid
Preis: ab Fr. 5'800.-



Seeber Heu- und Silomax
Heuschieber, Jg. 2018, Heumax 2.2 m und 1.8 m, Silomax 2 m und 2.2 m, 3-er Tastrolle, Seitenbügel, Anbaustutzen Aebi + Rapid
Preis: ab Fr. 5'800.-

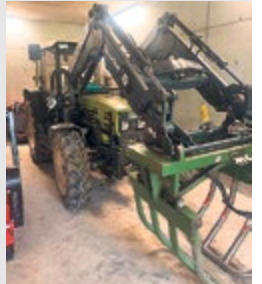

Hürlimann H 372 DT
Traktor, Jg. 1993, 70 PS, FZW, FH, 2 DW, Geräteentlastung vorne, DR vo. + hi., **Frontlader Quicke Q 25** (Jg. 2009, 3. Funktion Multi-kuppler)
Preis: Fr. 16'000.- ab Platz



Weidemann T 4512
Demo-Teleskoplader, Jg. 2020, 3 Std., Hubhöhe 4.5 m, Hubkraft 1.2 t, Hydrostat, Schnellgang 30 km/h, Euro 8, Zugmaul hi., ab MFK
Preis: Fr. 54'000.-

033 733 15 85 079 656 89 13
www.landmaschinen-zioerjen.ch

Neu Patentierter Schieberahmen LAFORGE DynaTrac - Compact

- Keine Belastung der Unterlenker am Traktor
- Zentrierung durch die Zugkraft
- Innovative Technik
- Lenkung erfolgt über GPS/RTK TRIMBLE TrueTracker oder über das Kamera-System von Tillet & Hauge
- Der Schieberahmen DynaTrac ist auch kompatibel zur aktiven JOHN DEERE Anbaugerätesteuerung

Vorteil

Verwendung bestehender Anbaugeräte (Hacke, Sägeräte, Dammformer usw.)

Wiederverkäufer gesucht !!!

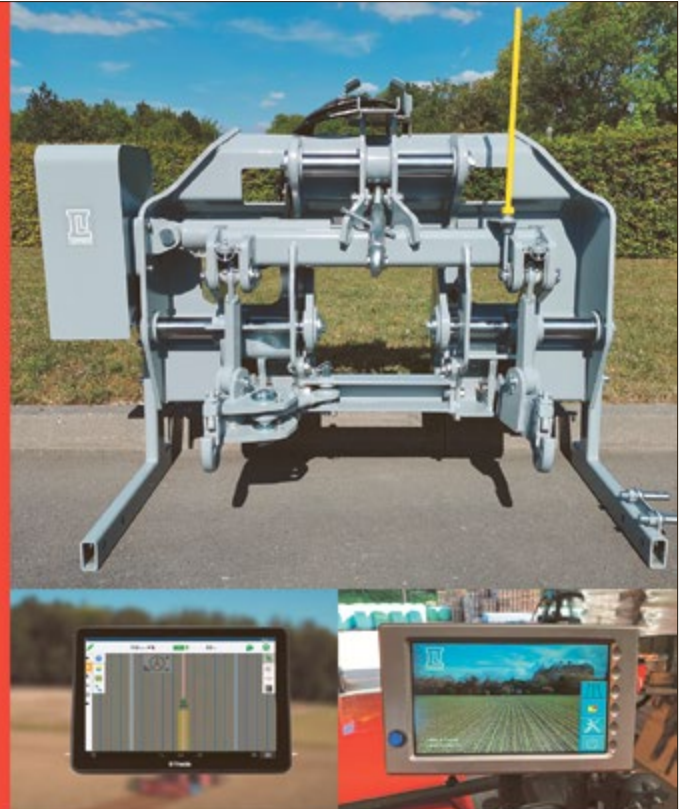

Import und Vertrieb durch:

RB Hightech AG
Schulstrasse 1/Vogelbuch
3206 Rizenbach
CHE-257.770.639 MWST

031 751 03 57 Tel. Büro
031 751 16 22 Fax Büro
079 352 90 71 Natel Walter

remund@rb-hightech.ch
www.rb-hightech.ch
www.remund-berger.ch



Persönliche Beratung und faire Rücknahme-Preise



Honda Schneefräsen
HSM 1590
HS 2411 Z
HSL 2511E
TOP Occasionen



Schneepflüge - **NEU**
Egholm + Erismann,
Hydrac + Springer,
Zaugg + Samasz
sofort lieferbar



Weidemann
1140 Neu
1260 Vorführfahrz.
T 4512 Occ.
TOP Preise



New Holland - **Neu**
T 4.75 S Bügel
T 4.75 S Kabine
T 5.140 AC
T 5.115

Ersatzteile
über **2000 Teile** am
Lager.
Neu- und
Occasionsteile:
Aebi, Bucher, Rapid,
Reform, Schilter ...
Ersatzmotoren:
Kubato, Honda,
Briggs + Stratton...
Versand + Abholung



Reform Metrac
H 6 Occ, H 7 X Neu,
H 7 X Vorführfahrz.
langer Radstand
auf Anfrage



Reform Muli - **Occ.**
T 7, T 7 S Radstand:
2.80 / 3.10 m,
T 8 Occ, T 9 Occ, T
10 X + HS Occ



Heukran - **Neu**
Auer HK 11 4 A6
Spur 2.30 m, 6 t,
Komfortkabine
sofort lieferbar



New Holland - **Occ.**
T 4.95
T 6.160
T 7.200
TOP Occasionen

Wir wünschen
unseren Kunden
und Freunden
unseres Hauses
ein frohes
Weihnachtsfest
und ein
gesundes und
glückliches
neues Jahr 2021.



Highline NT 60 E
Steinsammler, fast neu
Preis: Fr. 25'900.–



McHale F 3100
Demo-Frontmäher, mit
Aufbereiter
Preis: auf Anfrage



McHale Fusion Vario
variable Presse 1–1.68m,
1 Riemen, 25 Messer
Preis: auf Anfrage



McHale V 6
Demo, 400 Ballen, variable
Presse 1–1.68m, 25 Messer
Preis: auf Anfrage



McHale W 2020
Wickler, Demo-Maschine
Preis: auf Anfrage



McHale 994 BS
Ballensplitter, 3-Punkt
oder Euro 8 Aufnahme
Preis: ab Fr. 2'900.–



Regent Säkombi 3m
Demo-Maschine
Preis: auf Anfrage



Claas Uniwrap 455
40 km/h, hydr. 1-Leiter
Preis: auf Anfrage



McHale F 2
ab grossem Service
Preis: auf Anfrage



New Holland 548
ideal für kleine Traktoren
Preis: auf Anfrage



McHale 991
Stationär-Wickler,
3-Punkt oder mit Fahrwerk
Preis: auf Anfrage



McHale C 430
Demo- Ballenauflöser
Preis: auf Anfrage



Eckart Lupus 131+
mit Bomech Verteiler
Preis: auf Anfrage



Göweil G1-125
Rundballenpresse, neu-
wertig, 7000 Ballen, mit
Triebachse
Preis: auf Anfrage



McHale F 550
23 Messer Rotor, hydr. 1-
Leiter-Bremse, ab ABM AG
Service
Preis: auf Anfrage



Vicon Non Stop
Baujahr 2020, 46 Ballen,
mit Folienbindung
Preis: auf Anfrage



Vicon BW 1400
erst 4000 Ballen, Kabelzug-
Bedienung
Preis: auf Anfrage



Stolpen 8.38
38m³, Tandemachse,
baugleich wie Vicon und
Deutz-Fahr Ladewagen
Preis: auf Anfrage



Eckart K 35
Kombi-Aufbaufass, mit
Düse, 3500 Liter
Preis: auf Anfrage



John Deere 359
sehr gepflegt
Preis: auf Anfrage



McHale F 550
in Göweil 5040, hydr.
Bremse, ab Service
Preis: auf Anfrage



Agronic 1022 Inliner
Wickler
Preis: auf Anfrage



LT Master Maispresse
Preis: auf Anfrage



Rolland Rollvan 59
Viehwagen, Ausstellungs-
maschine
Preis: auf Anfrage



Eckart V40
4000 Liter, hydr. Bremse
Preis: auf Anfrage



Krone Comprima
CF 155 XC, Baujahr 2019,
7600 Ballen
Preis: auf Anfrage



McHale F 5500
15 Messer, 1-Leiter-Brem-
se, erst 1800 Ballen
Preis: auf Anfrage



Kuhn FB 2130
Baujahr 2019, 800 Ballen,
hydr. 1-Leiter
Preis: auf Anfrage



Eckart V55/V74
Vakuumfass 5500 /
7400 Liter, mit 7.2 / 7.5m
Schleppschauch
Preis: auf Anfrage

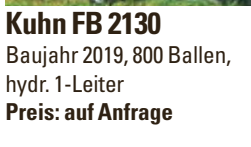

McHale Fusion 3 plus
Jg. 2013, mit Folienbindung
Preis: auf Anfrage



McHale F 5600 plus
Occ., Baujahr 2017,
25 Messer, Folienbindung
Preis: auf Anfrage



Rolland Rollforce
Compact 4510, Miststreuer
10m³
Preis: auf Anfrage

Laufend über 30 Pressen und Wickler am Lager.

**Bei Fragen über die Festtage:
Tobias & Markus Brunner 079 299 45 69
Marc Obrist (franz.) 079 335 83 82**

ABM

Maschinen AG

Telefon 062 962 25 27 | www.abm-maschinen.ch



Hauer S1/NH
Polterschild, neu, 302 kg, mit Greifer und Euro 8 Aufnahme
Preis: Fr. 3'200.-



Krpan KL 1500 FF
Rückezange, Jg. 2020, 265 kg, Nutzlast 1.5 t, Euroaufnahme für Frontlader, 3-Punktaufnahme für Heckanbau, Öffnung max. 1.5 m, 2 DW erforderlich
Preis: Fr. 3'150.-



Claas Arion 420
Panoramic, Jg. 2020, 100 PS, 75 Std., 5 DW, Quadrishift mit Schaltautomatik, FZW, FH, DL-Bremse, Hydr.sys. LS 110l, a. W.: Frontlader und Konsole
Preis: Fr. 89'900.-



Saphir SinusCut 300
Messerwalze, Jg. 2020, Zusatzgewichte 400 kg, Impulsschiene, Warntafeln, Begrenzungsleuchten
Preis: Fr. 8'500.-



Dalandtechnik
Dragon 300 Cambridge, Jg. 2020, Front-/Heckeinsatz m. stabilem Trägerrahmen u. Stabilisatorfedern, starke Spezialstahlwelle Ø 60 mm, Arb.br. 3 m, 25 Cambridge-ringe Ø 530 mm, 2 Abstellstützen
Preis: Fr. 5'900.-



Tehnos diverse Modelle
Mulcher, Jg. 2020, über 50 Modelle von Arb.br. 1.1–9 m, verschiedene Ausstattungsvarianten, Antrieb mit Freilauf im Getriebe mit 540 oder 1000 U/min, Front- und Heckanbau mit hydr. Seitenvershub, Hammerschlegel
Preis: auf Anfrage



Universal 600 EVO
Wiesenegge, Jg. 2020, Arb.br. 6 m, 4 Reihen Stern-Elemente, doppelwirkender Klappzylinder mit Transportsicherung
Preis: Fr. 2'350.-



Krpan 6.5 DH
Seilwinde, Jg. 2020, 750 kg, Zugkraft 6.5 t, mittlere Seilgeschwindigkeit 0.5 m/s, max. Seillänge 190 m / Ø 11 mm, Schildbreite 1.8 m, hydr. Seilausstoss mit Geschwindigkeitsregulierung, Seileinlaufbremse, GW Walterscheid W2400, Umlenkrolle 10 t + Struppe
Preis: Fr. 14'900.-



Claas Arion 460
neu, Jg. 2020, 140 PS, 2 Std., 5 DW, FZW, FH, DL-Bremse, Vorderachslenkung, Isobus, Hydr.sys. LS 110l/min, Power Beyond, FL-Konsole Claas, dynamische Lenkung
Preis: auf Anfrage



Dalandtechnik Planter 600 H, Striegel, Jg. 2020, 680 kg, Arb.br. 6 m, 4 Striegelfelder mit 7 mm Zinken, 4 Laufräder mit Nabenlagerung, Warntafeln
Preis: Fr. 6'200.-



Mandam MWC 3.0/700
Packerwalze, Jg. 2020, Frontpacker, Arb.br. 3 m, 15 Ringe Ø 700 mm mit Reinigungsketten
Preis: Fr. 5'300.-



Wölfleder 620
Wiesenegge, neu, Jg. 2020, 655 kg, Arbeitsbreite 6.20 m, Zinken aus hochverschleissfestem Stahl, hydr. Transportsicherung
Preis: Fr. 5'300.-



Krpan PT 180/100
Kippschaufel/-mulde hydr., Jg. 2020, 340 kg, Nutzlast 2 t, B x T x H: 180 x 100 x 40 cm, Optional: Aufsatzwände 35 cm, Euro Adapter
Preis: Fr. 2'300.-



Claas Liner 370
Kreiselchwader, Jg. 2020, 470 kg, Arb.br. 3.70 m, Kreisel-Ø 2.95 m, 11 Zinkenarme tangential angeordnet, Anfahrtsicherung auf jedem Zinkenarm, Tandemachse, Tastrad am 3-Punktbock
Preis: Fr. 7'600.-



Claas Elios 210
Jg. 2020, 76 PS, 2 Std., 3 DW, mech. Wendeschaltung, Frontgewicht 300 kg
Preise: auf Anfrage



Dalandtechnik Aragon DUO 300, Frontpacker / -walze, Jg. 2020, 1300 kg, Arb.br. 3 m, starke Spezialstahlwelle mit Ø 60 mm, 34 Sternringe mit Walzen-Ø 53 cm, 2 Abstellstützen
Preis: Fr. 7'200.-



Kuhn GF 8501T
Kreiselheuer, 8 Kreisel mit 6 Zinkenarmen, Arbeitsbreite 8.5 m, Transportfahrwerk, guter Zustand, ab Service
Preis: Fr. 6'500.-



MX Geräte Aktion 2020
Front- und Teleskoplader Werkzeuge, Jetzt ein Angebot für Ihr passendes Werkzeug einholen!
Preis: auf Anfrage



Krpan 8.5 EH
Forstseilwinde, Jg. 2020, 685 kg, Zugkraft 8.5 t, mittlere Seilgeschwindigkeit 0.6 m/s, max. Seillänge 110 m / 13 mm, Schildbreite 1.82 m oder 2.0 m
Preis: Fr. 9'490.-



Fransgard Intenso I-180
Aufbereiter, neu, Jg. 2019, 510 kg, Schwenkbock, einstellbarer Gegenkamm, verstellbare Leitbleche vor dem Rotor, verschleissfeste Aufbereiterzinken, GW
Preis: Fr. 4'900.-



Dalandtechnik Dragon Front 300, Frontpacker, Jg. 2020, Arb.br. 2.95 m, 32 gewellte ineinanderlaufende Scheiben mit Ø 56 cm, 3-fach Lagerung
Preis: Fr. 7'400.-



Tehnos MB 220R LW
Seitenmulcher, Jg. 2020, Arb.br. 2.20 m, 1050 kg, 3 geschraubte Häckselleiten, WW-GW Walterscheid, mech. Anfahrtsicherung
Preis: Fr. 8'400.-



Pöttinger CAT 310 T
Trommelmäherwerk, Aufbereiter, Schnitthöhenverst., Warntafeln, Beleuchtung, guter Zustand, ab Service
Preis: Fr. 6'500.-

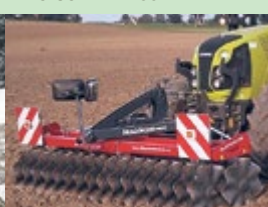
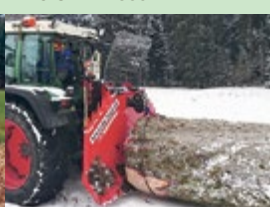



AEBI TP420 Jg. 14
1365 Std. Radstand 3.15m,
DR v+h, Vorderachsfederung
Preis: Auf Anfrage



AEBI TP50, 42PS
Guter Zustand, mit LD20
Preis ab Platz: Fr. 6000.00



div. AEBI LD31L,
Ausführung lang, 19 M3
Total revidiert oder ab Platz
Preis: 6000.00-12000.00



Pöttinger Boss 2T
29 m3, Revidiert, hydr. 1 Leiter-
Bremsen, Hydr. Hecktor,
Preis: 9900.00



AEBI TP410 Jg. 19
Demo 150 Std. Radstand 3.15m,
Preis: Auf Anfrage



John Deere 5100M,
100PS, Jg. 2019, Neu
440/65R24-540/65R34
Preis: Fr. 69900.00



Reform Vielschnitt 18 m3
Jg. 15 mit 12 Messer
Sehr schöner Zustand
Preis: 20000.00



Vicon Index 323
Zustand sehr gut, neuwertig
Preis: 4500.00



Rapid Twister 180
Passend an AEBI CC36
Demomaschine Jg. 19
Preis: Auf Anfrage



Rapid Euro 4, 14PS
Balken 2.20 m, Doppelrad
Preis: 8500.00



AEBI AM41, Eingraser
Balken 1.90 m, Breit-Räder,
neues Zinkenband, Total rev.
Preis: 8500.00

Rapid Multitwister 190
Passend an AEBI CC36+56
Demomaschine Jg. 19
Preis: Auf Anfrage



AEBI/Schmidt 280 cm
Bauart wie Zaugg G22-280, Jg. 18
3-Punkt, wie neu
Preis: 13000.00



AEBI CC110, Jg. 19
Balken 1.60 m, Doppelrad
Preis: 13500.00



Lindner Unitrac 100
Jg. 05, ca. 5750 Std., Kurz
Mit Kipper, neue Kupplung
Ab Service und MFK
Preis: Auf Anfrage



Hürlimann XA607T
80PS, 7320 Std.
FH/FZ+Entlastung
Frontlader Al6, Euro 8
Preis: Auf Anfrage



Schallberger 3100 lt.
zu Reform, 10 Bar Pumpe
Jg. 11 mit el. Mai Werfer
Preis: 14500.00



Heumax 180 light
Demo, passt an AEBI CC36,56
Mit Seitenbügel
Preis: 5500.00



ZAUGG H50-270 cm
Anbau mit Platte, 3-
Fach.Schar
Preis: 2000.00



AEBI CC36, Jg. 19
10 PS, Balken 1.9 m, Doppelrad
Radausschaltung,
Preis: 16500.00



AEBI TT280 Jg. 14
2900 Std. ab Service
Preis: Auf Anfrage



Hürlimann XT908
4143 Std. FH, FZ Sauter,
Preis: Auf Anfrage



**Dosiergerät
Landsberg, 30 m3**
Landsberg, mit Querförderband
Preis: 6500.00 ab Platz



HillRake BM250
Passend an Brielmaier
Preis: 3200.00



Hofstetter 2.0 m,
Anbau 3-Punkt + Euro 8, wie neu
Preis: 3200.00

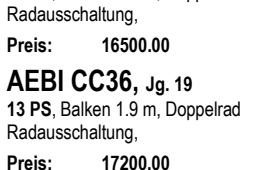

AEBI CC36, Jg. 19
13 PS, Balken 1.9 m, Doppelrad
Radausschaltung,
Preis: 17200.00



AEBI TT240 Jg. 08
Ca. 4200 Std., Räder 425/55R17
Preis: 43000.00 ab Platz



Hürlimann XM.K100T4i
Jg. 2014 Ca. 1400 Std. FH, FZ,
Frontlader Stoll FZ-20
Preis: Auf Anfrage



**Heckstapler für
Siloballen, 3-Punktbau**
1 EW + 1 DW Ventil nötig
Preis: 1500.00

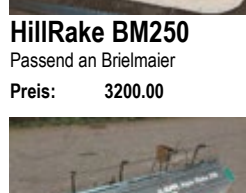

AlpinRake 258
Passend an AEBI CC
Preis: 2500.00



Hydrac VP240 Dreipunkt
Breite 240 cm, sehr wenig
gebraucht. (Neupreis 14770.00)
Preis: 7900.00



AEBI CC56, Jg. 2019
13 PS, Balken 2.20 m,
Doppelräder, Radausschaltung
Preis: 19500.00



Rasant 1904P, 46 PS
Jg. 03, 3420 Std. Kabine, DR
vorne & hinten, ab Service
Preis: 18500.00



Ballenzange MC Hale
Anbau Euro 8, wie Neu
Preis: Fr. 2000.00

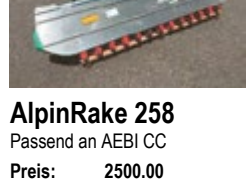

HillRake Erni GT170
Passend zu Rapid Swiss etc.
Sehr guter Zustand
Preis: 2800.00 ab Platz



Einachsskipper Beck 5t
Preis: 4900.00



Heuschrote Lanker,
mit Kabel, Messer geschliffen
1 Stk. 230 V Fr. 900.00
1 Stk. 380 V Fr. 600.00





SCHALLBERGER

Fahrzeuge und Maschinen-Center

Bekannt für guten Service



Rauch Axéo 18.1 gw
Salz-Einscheibenstreuer,
Jg. 2012, Steuerung
Quantron K2, Rührwerk
RWK-AX180 für Sand/
feuchtes Salz, Behälter-
aufsatz AX-250, ab
Service, revidiert
Preis: Fr. 8'250.-



Hauer HS-260
Schneepflug, passend
zu Zweiachsenmäher Kat.
I/II oder Traktor, 3-Punkt-
anbau
Preis: Fr. 3'850.-



SiloMax 2.00
Demo-Heuschieber, zusätzl.
Laufrolle komplett mit Hal-
terung zum Anschrauben
Preis: Fr. 9'850.-



Honda HS 970 TS
Schneefräse, Arbeitsbreite
70 cm, elektrische Auswurf-
verstellung, guter Zustand
Preis: Fr. 4'280.-



Aebi LD 31 K
Ladegerät, Jg. 2006, Zuführ-
lappen, manuelle Rück-
wand, neue Pick-up Zinken,
revidiert, top Zustand
Preis: Fr. 12'800.-



Honda HS 970 T
Schneefräse, Arbeitsbreite
90 cm, ab Service
Preis: Fr. 1'760.-



Königswieser SW
0-2B, Seilwinde, 3-Punkt,
Nennfestigkeit 1770 N/mm²,
Zugkraft oberste Lage 19
kN / unterste Lage 35 kN,
Seil 90 m / Ø 10 mm, mon-
tiert Ø 8 mm, ab Service
Preis: Fr. 2'500.-



Vicon CM 296 FP
Trommelmäherwerk, Jg.
2009, Mähbreite 2.95 m, 4
Mähtrommeln, Schnitthö-
henverstellung, Schwad-
scheiben, Kraftbedarf 55 PS
Preis: Fr. 6'350.-



Aebi TT 211
Demo-Terratractor, DR vo. +
hi., Paar Warnmarkierun-
gen DR, Entlastungshydr.
für Heck-Dreipunktgeräte
EEH, Anhängerkupplung
Preis: Fr. 105'000.-



John Deere 3300
Jg. 1998, 84 PS, 6700 Std.,
Paar Doppelräder hinten
Preis: Fr. 16'000.-



New Holland T5.115 U
4 WD MDC 24x24 PS, FH,
FZW, Zugmaul Sauermaun
halbautom. Bolzen 32 mm,
Anhängenbock Sauermaun,
2 zusätzl. Bedienknöpfe EFH
Preis: Fr. 77'500.-



Fella Ramos SM 310FP-K
Demo-Scheibenmäherwerk,
Jg. 2019, 2 Mähscheiben,
Förderflügel, Rückstrahler CH
Preis: Fr. 12'900.-



New Holland TL-70
Jg. 2000, 75 PS, 3965 Std.,
40 km/h, FZW, FH, hydr.
Entlastung, 1 DW vo., 2 DW
hi., hydr. Anhängerbremse,
2-fach LS, ab Service
Preis: Fr. 29'500.-



Aebi LD 32 LX
Vorführ-Ladegerät,
hydraulische Rückwand,
Hubbegrenzer zu RT kpl.,
Anbausatz für Transporter
48 bis 98, 4 Messer kurz /
3 Messer lang
Preis: Fr. 34'000.-



Aebi TP 420 EU6C
Demo-Transporter, 83 Std.,
40 km/h, Vollfederung,
Hillholder, Abweisblech für
Heuernte, Allrad, RS 3.15 m
Preis: auf Anfrage



Nokian Satz Bereifung
vorne: 360 / 80 R20 mit
Spikes / Felgen 20», Loch-
kreis-Ø 285 mm / 6 Loch,
hinten: 440 / 80 R30 mit
Spikes / Felgen 30», Loch-
kreis-Ø 200 mm / 8 Loch
Preis: Fr. 5'350.-



Aebi TP 98
Transporter, Jg. 1999,
4020 Std., 40 km/h, langer
Radstand, LS-Halbgang,
hydr. Verdrehdämpfung,
ab MFK / Service
Preis: Fr. 48'800.-



Aebi TT 210
Terratractor, Jg. 2020, 1100
Std., GVW, Seitenverschie-
bung vo., 2 DW vo. + hi.,
gepflegt, ab Service/MFK
Preis: Fr. 68'500.-



Aebi TP 58
Transporter, Jg. 2002, 2330
Std., Radstand 3.15 m, Dop-
pelrad hinten, guter Zust.
Preis: Fr. 33'500.- ab Platz



Aebi TP 27
Transporter, Jg. 1987, 3620
Std., DR hi., Grundhydr. mit
3 Heckanschlüssen
Preis: Fr. 8'600.- ab Platz



New Holland T4.75 S
12/12, Anhängenbock
Sauermaun zu T4.Light,
Zugmaul Sauermaun,
PowerShuttle
Preis: Fr. 47'830.-



New Holland T4050
Deluxe, Jg. 2020, 97 PS,
1500 Std., Anhängenbock
Sauermaun, FH inkl. ZW,
Auto Controller Serie T4000
Preis: Fr. 53'500.-



Schilter 1300
Transporter, Jg. 1977, DR hi.
Preis: Fr. 6'500.- ab Platz



Geba 3100
Vaku-/Kreispumpe,
Saugrohr/-schlauch, hydr.
Weitwurfdüse, passend
auf Aebi langer Radstand,
ab Service
Preis: Fr. 7'500.-



Schallberger 3500 SP
Demo-Pumpfass, Abstell-
stützen, 3. Schieber hydr.,
Schnellkuppler, Schlepp-
schlauchverteiler Hoch-
dorfer Modesto (Arb.br.
7 m), sehr guter Zustand,
ab Service mit Garantie
Preis: auf Anfrage

Occasionen in 6370 Oberdorf/Stans-Süd – Abendverkauf nach Vereinbarung möglich



041 618 83 83 | 079 341 64 68 | 079 443 20 23 | www.schallberger.ch

Tierpflege und Gesundheit

Soins et santé des animaux

Gilioli Import CH
Zürcher Landtechnik GmbH
 Bahnhofstrasse 23 4806 Wikon
www.zuercher-landtech.ch



Maispflanzenwürfel

Top Qualität mit super Futterstruktur, aus Schweizer Produktion, Sack oder BigBag, solange noch Vorrat, auf Wunsch geliefert

Preis: auf Anfrage
 Telefon 079 237 72 22



Partiewaage

für Schweine
Preis: auf Anfrage
 Telefon 041 448 22 69
www.grueter-waagen.ch

Einstreugeräte

Pailleuses



Jeantil PR 2000

Stroheinstreugerät, Jg. 2008, gezogen, Unten-anhängung, elektr. hydr. Komfortsteuerung, sehr wenig gebraucht, top Zustand

Preis: Fr. 12'500.-
 Telefon 052 319 18 84
freitag-landmaschinen.ch

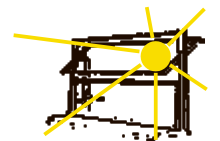

E. Widmer AG
 Telefon 034 431 23 83

Probleme mit Mortellaro?
 Wir haben die Lösung!

- Automatische Klauenwasch- und Desinfektionsanlage SmartClean
- Hoch wirksame Desinfektionslösung Animal Hoof (Nicht ätzend!)
- Für alle AMS, Futterstationen und Melkstände geeignet
- Einstellungen frei programmierbar
- Sprühbalken komplett aus Edelstahl
- Düsenwinkel einstellbar
- Läderte Stellen heilen rasch ab
- 2. Sprühbalken für vordere Klauen möglich
- Nahezu keine Unterhaltskosten



Wir machen Ihre Tiere wertvoller!



056 670 21 12

Ab CHF 5'600.-
 (exkl. MwSt.)

hofstetter-melk.ch



Das Erfolgsmodell in zweiter Generation



- Wesentlich schneller mit neuer Fangvorrichtung
- Arbeitswege um 40% reduziert
- Schnellverschluss-Fusshalter und hydraulisches Gurtsystem



MAMMUT

Profi Mix

Perfekte TMR günstig hergestellt.



- Selbstfahrend oder stationär
- Perfektes Mischergebnis
- Ideal für Klein- und Mittelbetriebe

www.landmaschinenimport.ch • Tel. 079 681 17 72 oder 079 932 27 29

Automatisch Einstreuen



Rund- und Quaderballen auflösen und verteilen. Auch als stationäre Variante erhältlich.



SUMAG Landmaschinen-Service GmbH
 6280 Hochdorf Tel. 041 910 22 41 www.sumag.ch



leidenschaftlich. kompetent. persönlich.

Plus Buchmann AG | 6017 Ruswil
 T 041 495 11 08 | www.buchmannag.ch

buchmann
 Landmaschinen & Motorgeräte

Die einfachste Lösung zum Füttern und Einstreuen

Einstreugeräte
 Kombiverteiler

MEHRTENS

Stallbau
Construction d'étables

Stall-einrichtungen
Équipements d'étables

Spaltenschieber TUCHEL



- sehr wendig
- starker Benzinmotor
- Doppellippen
- viele Zusatzgeräte möglich
- starke Rahmenbauweise

Vorführung möglich, verlangen Sie sofort Unterlagen

EMS Ersatzteil- und Maschinen-Service
Gewerbe Badhus 23
6022 Grosswangen
Telefon 041 980 59 60
www.ems-grosswangen.ch

FRESHLIGHT®
Tierisch gutes Stallklima dank LED-Tageslichtlampen + Ionisation.



- Für weniger Feinstaub, Ammoniak, Viren, Bakterien und Geruch.
- Vitalisierendes Vollspektrum-Sonnenlicht.

erfrischend
traditionell

Rufen Sie uns an.
Wir beraten Sie gern.
041 929 60 60
www.ghag.ch/led

GRÜTER
Böden aus Beton • Gummi
Kunststoff • www.ghag.ch

GALEBREAKER SYSTEME

– VERKAUF
– MONTAGE
– REPARATUR
TEAM melken.ch GmbH
034 413 18 11

Plattformwaage
Wiegestäbe mit Anzeige
Preis: auf Anfrage
Telefon 041 448 22 69
www.grueter-waagen.ch

JENNI
LÜFTUNGEN AG
www.jenni-lueftungen.ch

Stallfenster
In jeder Grösse
10 verschiedene Modelle
www.widmersumis.ch
E. Widmer AG Fensterbau
3454 Sumiswald Tel. 034 431 23 83

Weide-einrichtungen
Équipements de pâturage

Griesser Kältetechnik GmbH

8460 Marthalen
www.griesser-kaeltetechnik.ch

Zaunteam
Tierfreundliche Zaunsysteme
• Material Direktverkauf
• Fachgerechte Montage
• Schlagkräftiger Rammservice
www.zaunteam.ch
Gratis-Tel. 0800 84 86 88



alectron

Ihr direkter Draht zur Sonne.
Solaranlagen und Dachsanierungen
Batteriespeicher
Elektromobilität
Energiemanagement
Jetzt beraten lassen - 041 884 70 00

Ihr kompetenter Partner rund um den Kran!



**BUILT TO
PERFORM**

«Wer hart
arbeitet, will
mehr als einen
weichen **Sitz!**»



Erfahrung erleben.
Zukunft zeigen.

TECHNICA[®]
Agro & Kran

Balgacherstr. 14 Tel. +41 (0)71 344 10 10
CH-9445 Rebstein Fax +41 (0)71 344 40 11
info@technica-kran.ch www.technica-kran.ch

Kran

- Greifer- und Krananlagen für Neu- und Altbauten
- Industrie- / Recyclingkrane
- Mobil- / Stationärkrane
- Brückenkrane
- Entnahmekrane
- Forst- /LKW-Krane

Milchkühlung

Refroidisseurs de lait



Occ.-Milchkühlcenter
ca. 1250l, sehr robuste und leistungsfähige Kältemaschine, spez. für den mobilen Einsatz, mit Reinigungsanlage
Preis: auf Anfrage
Telefon 052 305 44 00
www.griesser-kaeltetechnik.ch

Hofkrane und -greifer

Ponts roulants et pinces



hofstetter
melktechnik gmbh
www.hofstetter-melk.ch

agrisano

www.agrisano.ch

RAG
ROHRER AG
www.rohrer-oberburg.ch



Occ.-Milchkühlcenter
ca. 1750l, sehr robuste und leistungsfähige Kältemaschine, spez. für den mobilen Einsatz, mit Reinigungsanlage
Preis: auf Anfrage
Telefon 052 305 44 00
www.griesser-kaeltetechnik.ch

OHS Otto Hauenstein Samen
www.hauenstein.ch

Melkanlagen

Installations de traite

Futtermittel

Alimentation



RAG

ROHRER AG

3414 Oberburg, Telefon 034 423 25 25
www.rohrer-oberburg.ch

30 Jahre STEPA
28 Jahre RAG Rohrer AG

Nous parlons aussi le français!

NEUE Modelle ab 2021



Frohe Festtage und ein glückliches und gesundes neues Jahr!!!

Der GEA Dairy Robot R9500 mit dem Expertenauge:

DairyMilk M6850 Zellzahlsensor

- ✓ Pro Euterviertel
- ✓ Bei jeder Melkung
- ✓ Echtzeit-Messung
- ✓ Ohne chemische Verbrauchsmittel

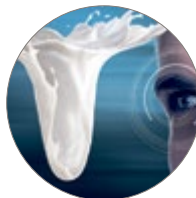

GEA Suisse AG
3422 Kirchberg

031 511 47 47 / info.ch@gea.com

GEA engineering for a better world

gea.com

Q-Futter
Maispflanzenwürfel



- Top Qualität dank «indirekter» Trocknung
- Keine Rauchgas Kontaminierung
- Super Futterstruktur mit hohem Energiegehalt
- Neu mit schonender «Auffaserung»
- Direkt von Schweizer Produzenten
- Sofort ab Werk oder Lieferung von Sack, Big Bag, lose



...für beste Tiergesundheit

Trocknerei Aachtal
8587 Oberaach, Tel. 071 414 19 19
info@landi-aachtal.ch

trocknerei
AACHTAL



Storti Pitbull MT 120
Horizontalmischwagen,
Jg. 2019, 12 m³ – 18 m³,
2 liegende Schnecken,
Band li. + re., Bordhydrau-
raulik, Wiegecomputer,
2-Gang-Getriebe, Unten-
und Obenanhangung
Preis: auf Anfrage
Telefon 062 897 14 66
www.odermatt-lm.ch



Storti Pitbull MT 180
Horizontalmischwagen,
Jg. 2020, 18 m³, 2 liegende
Schnecken, geeignet für
Siloballen und grosser
Heuanteil, Austrags-
schieber mit Band li. + re.,
Bordhydr., ele. Ventil-
betätigung, Unten- und
Obenanhangung
Preis: auf Anfrage
Telefon 062 897 14 66
www.odermatt-lm.ch



Storti Pitbull MT 120
Elektro-Futtermischwagen,
neu, Jg. 2020, hydr. Antrieb,
2 horizontale Schnecken
für homogene und genaue
Mischung, Austrag li. +
re., Elektrobedienug,
Klappwände
Preis: auf Anfrage
Telefon 062 897 14 66
www.odermatt-lm.ch



Storti Pitbull MT 150
Horizontalmischwagen,
Jg. 2020, 15 m³, 2 liegende
Schnecken, geeignet für
Siloballen und grosser
Heuanteil, Austrags-
schieber mit Band li. + re.,
Bordhydr., ele. Ventilbetä-
tigung, Wiegecomputer,
2-Gang-Getriebe, Unten-
und Obenanhangung
Preis: auf Anfrage
Telefon 062 897 14 66
www.odermatt-lm.ch



Strautmann Sherpa 140
Demomaschine mit 14 m³,
Selbstfahrer, Austrag beid-
seitig, Clean-Fix-Lüfter,
Magnetsystem, Entnah-
mefräse 2m, Motor DPS
140 PS IV, Kamerasystem
Preis: Fr. 145'000.–

Verlangen Sie die unver-
bindliche Dokumentation!
Verkauf und Lieferung
über den Fachhandel
Agro-Technik Zulliger GmbH
Import Strautmann
Bernstrasse 13c
6152 Hüswil
Telefon 062 927 60 05
079 354 90 69
www.agrotechnikzulliger.ch



Valmetal 975
Futtermittelwagen 2.7 m³,
Honda Motor 9 PS
Preis: Fr. 6'900.–
Telefon 071 433 24 23
www.ballemax.ch

Rhein Technik
www.rhein-technik.ch

Vertikal-Mischw

- ✓ Ladegrößen von 4 – 46 m³
- ✓ 2-Gang Wechselgetriebe
- ✓ Bordhydraulik elektrisch od. mechanisch
- ✓ Kettenband beidseitig
- ✓ Austrag vorne, seitlich od. hinten
- ✓ gezogen oder selbstfahrend

Zürcher Landtechnik GmbH Bahnhofstrasse 23 4806 Wikon Tel. 062 752 09 29 www.zürcher-landtechnik.ch

TRIO LIET
Ihr Fütterungsspezialist.
Votre spécialiste d'affouragement.

serco landtechnik Serco Landtechnik AG 4538 Oberbipp sercolandtechnik.ch

TRIO LIET FEEDING TECHNOLOGY

SILOMAXx
von 1.80 bis 5.00 m³

Das Vorbild einer ganzen Branche!

Neu in der Schweiz!

- Kipp-Kamm - Dreipunkt - Gezogen - Selbstfahrer - Futtermischwagen: **Sie haben die Wahl!**
- Profis fahren Silomaxx!
- Große Mengen schnell und effizient füttern!

SILOMAXX SELBSTFAHRER
Der meistgekauft in Deutschland und Österreich! **Getesteter Dieselverbrauch nur 2,5 Liter/Std***

SILOMAXX GEZOGEN
Große Mengen schnell und effizient füttern!

SILOMAXX DREIPUNKT
Ausgereifte Technik tausendfach bewährt!

* Praxistest Eilbote 7/2019

Strautmann Verti-Mix HYBRID, Austrag beid-
seitig oder hinten mittig,
Maschinenhöhe ab 2.05m
bei 7.5m³, Antriebe über
E-Motor mit Softstart oder
Frequenzumrichter – DIE
Lösung für maximale Flexi-
bilität – Standardlösungen
angepasst nach Ihren
Vorgaben!
Preis: auf Anfrage



Strautmann Verti-Mix 1300 Double K, Demoma-
schine, Austrag beidseitig,
Maschinenhöhe 2.36 cm,
Rezeptwaage, 2-Gang
Getriebe
Preis: Fr. 39'000.– Netto



Jay-Lor A5050
Vertikalmischer 1.5 m³,
selbstfahrend, Schneid-
messer, Allradantrieb,
Waage, Benzinmotor 13 PS
Preis: Fr. 19'500.– Netto



**Diverse weitere Futter-
mischwagen an Lager:**
Vertikalmischer SIEPLO
zum Anbau an Hofla-
der/Traktor, auch mit
Entnahme fräse

Verlangen Sie die unver-
bindliche Dokumentation!
Verkauf und Lieferung
über den Fachhandel
Agro-Technik Zulliger GmbH
Import Strautmann/
JAY-LOR/ SIEPLO
Bernstrasse 13c
6152 Hüswil
Telefon 062 927 60 05
079 354 90 69
www.agrotechnikzulliger.ch

SiloMax
by Agrartechnik.it

Zürcher Landtechnik GmbH
Bahnhofstrasse 23, 4806 Wikon
062 752 09 29, www.zuercher-landtechnik.ch



Mammut PM 2.5 SF
2.5m³, Jg. 2018, selbstfahrend, Füllmenge ca. 900–1000kg, Wiegeeinrichtung, 2 Schnecken vertikal, neue Messer, Honda Motor 22PS, einsatzbereit
Preis: Fr. 19'800.–
Telefon 081 785 22 55



Storti Dunker T2 220
Vertikalmischwagen, neu, Jg. 2017, 2 Schnecken, grosses Volumen, Austrag li. + re., Gegenschneide hydr. schaltbar, Wolframbeschichtete Schneidmesser, el. Bedienung, programmierbare Waage, hydr. Stütz fuss
Preis: auf Anfrage
Telefon 062 897 14 66
www.odermatt-lm.ch



Storti Greyhound 150 LS
Jg. 2014, 3880 Std., 175 PS, selbstfahrend, Entnahmefräse, Austrag hi. re. + li. mit Band, Hydrostat., hydr. Federung, ab Service + Kontrolle
Preis: auf Anfrage
Telefon 062 897 14 66
www.odermatt-lm.ch

eggerpartner

planungen für gewerbe, industrie, landwirtschaft und wohnbauten.

www.egger-partner.ch

seit 50 Jahren Qualität
anderhalden ag

Bauprodukte für die Landwirtschaft
041 660 85 85 | www.anderhalden.ch

IHR ALLESKÖNNER IM STALL

Wir leben Landwirtschaft!
AT AGRAR-TECHNIK



wendig + sackstark!

NEU ELEKTRO ANTRIEB
LEISE, KRAFTVOLL
VERSCHLEISSARM

079 692 00 89
056 624 90 10
agrar-technik.ch

BOBMAN

BALLEN AUFLÖSEN UND VERTEILEN

Wir leben Landwirtschaft!
AT AGRAR-TECHNIK



einfach zuverlässig

079 692 00 89
056 624 90 10
agrar-technik.ch

HUSTLER

FUTTER MISCHEN UND VERTEILEN FÜR FAHRSILO UND SILOBALLEN

Wir leben Landwirtschaft!
AT AGRAR-TECHNIK



einfach zuverlässig

079 692 00 89
056 624 90 10
agrar-technik.ch



VDW Mischer
für Lader- und Traktor anbau



MEHRTENS KOMBIVERTEILER

Jg. 2020, 490 kg, für Gras-/Maissilage/Zuckerrübenschnitzelballen/Heu- und Strohballen, zum Verteilen von geschnittenen Quaderballen/Silagerundballen, Aufnahmebr. 1.4m, Behälterinnenmass 1.2m, Volumen 1.85m³, Aufnahme Euro 8 und/oder 3-Punkt
Preis auf Anfrage

Wir leben Landwirtschaft!

AT AGRAR-TECHNIK

AT AGRAR-TECHNIK AG

079 692 00 89 • 056 624 90 10 • Silostrasse 15 • 5606 Dintikon
info@agrar-technik.ch • www.agrar-technik.ch

BalleMax

Ballenauflöser Futtermischwagen



SWISS MADE

Beratung & Vorführung: G. Jud, 079 503 21 37

BalleMax GmbH • 9304 Bernhardzell • Tel. 071 433 24 23 • www.ballemax.ch

STORTI Futtermischwagen von Odermatt das Beste für Ihren Betrieb und Ihre Tiere

- Tiefer Kraftbedarf und Verbrauch
- Genauer Schnitt für höheren Verzehr
- Perfekte Mischung für höheren Verzehr und mehr Gehalt

Ballenauflösung – Mischen – Verteilen
mit einem Gerät

Effiziente Arbeit und gesunde Tiere –
einfacher als je zuvor

ODERMATT
LANDMASCHINEN AG



Odermatt Landmaschinen AG
5502 Hunzenschwil / +41 (0)62 897 14 66 / www.odermatt-lm.ch

Landw. Produkte

Produits agricole



Strohwürfel

Ideale Einstreu mit extremer Saugkraft, weiche Struktur und geringer Verbrauch, aus Schweizer Produktion, Sack/BigBag oder lose, sofort ab Lager verfügbar, auf Wunsch geliefert

Preis: auf Anfrage
Telefon 079 237 72 22

Land- und Kommunaltechnik
SGG GmbH
Sport- Golf- Gartenanlagen
Tel. 052 / 397 16 00
info@sgg-gmbh.ch

Silo- und Silagetechnik

Technique d'ensilage



Strautmann Hydrofox HD 271, Siloblocksneider, 1 DW nötig, Fernbed. über Bowdenzüge, 1.5m breit, Vol. ca. 1 m³, Doppelmesser i.O., einsatzbereit
Preis: Fr. 1'950.-
Telefon 071 385 12 64
www.kellerlandtechnik.ch

**Die neue Generation!!
Selbstfahrender Ballenauflöser**



Für Gras- und Maisballen
In rostfreier Ausführung, wirtschaftlich und konkurrenzlos in Preis und Qualität!!



Sonnmatstr. 1, 6206 Neuenkirch, info@heini-ag.ch
Telefon 041 467 30 50, Fax 041 467 30 70



www.grueter-waagen.ch

Mehr Landtechnik AG
Hergiswil b. Willisau – 041 979 14 24
www.mehrlandtechnik.ch

Fütterungs-technik

Technique d'affouragement



BalleMax Silocombi SD 320, Demo-Siloverteilwagen / vollwertiger Ballenauflöser, Motor 23 PS, Querförderband, nur 1.75m breit, neuwertig
Preis: Fr. 29'900.-
Telefon 071 433 24 23
www.ballemax.ch



BalleMax S 120
Ballenabwickler, Jg. 2006, gezogen, hydr. Fangarm + Kratzbodenantrieb, guter Zustand, ab Kontrolle
Preis: Fr. 5'600.-
Telefon 062 897 14 66
www.odermatt-lm.ch



BalleMax Tracdrive 120
Ballenauflöser, Anbau an Ackerschleife, Leistungsbedarf 40 PS, Ballen-Ø bis 1.4m, Ballengewicht max. 1t., ab Revision
Preis: Fr. 8'200.-
Telefon 071 385 12 64
www.kellerlandtechnik.ch

FLORA-X *optimierter Schutz gegen Keime im Stall*

- ideal zur Behandlung von Einstreu und Laufflächen
- anstelle von alkalischen Kalken oder Euterhaut reizenden Bioziden

- «silbersalzhaltiges», flüssiges Konservierungs- und Desinfektionsmittel
- schützt gegen mikrobielle Schädigung und verlängert die Haltbarkeit von Einstreu
- hemmt Wachstum von Pilzen, Viren, Bakterien und Larven
- reduziert Infektionsgefahr im Euterbereich
- verbessert Klauengesundheit
- hautfreundlich für Mensch und Tier
- einfache und sehr schnelle Behandlung (1x pro Woche) der Liege- und Laufflächen mit Spritzgerät
- geringer Arbeitsaufwand, kein Staub

Konservierungswirkung
nach Ph. Eur. 9 Kapitel 5.1.3.-2
bestätigt
(10/2019)
mb microbact ag

nicht hautirritierend
BUS-Euterfest
(03/2019)

Auch als gebrauchsfertige **Strohstreu** erhältlich!

trocknerei AACHTAL
8587 Oberaach, Tel. 071 414 19 19
info@landi-aachtal.ch

Sauberes Einfüttern mit geringem Aufwand

Rundballen Schneider // RBS

Ihr Kontakt
Göweil GmbH
Eriswilstr. 48 B // 4950 Huttwil
☎ 062 962 20 08 // ✉ mail@goweil.ch
www.goweil.ch

GÖWEIL



Keenan Meca Fibre 340
Jg. 2012, 16m³, bis zu 80 Milchkühe, NL 6t, Auswurf li., Leistungsbedarf 90 PS, neue Hauptantriebskette / Messer, sehr guter Zustand
Preis: Fr. 22'000.- – ab Service
Telefon 062 965 02 20
www.hermann-zulliger.ch



Meier Landtechnik AG
www.meier-landtechnik.ch

HUMMEL
Landmaschinen GmbH
www.hummel-gmbh.ch

ROVAGRO 
Ihr Partner seit 1985

Wir danken allen Kunden für deren Treue und wünschen frohe Festtage



Find us on  facebook

6246 Altishofen (LU) - 062 756 41 33

 **ONLINE SHOP**
WWW.ROVAGRO.CH

 **JENNI** LUFTUNGEN AG

 **JENNI** AGROTECH

„Vielen Dank für Ihre Kundentreue, frohe Festtage und viel »Gfreuts« im neuen Jahr!“



Grindel 2 | 6017 Ruswil LU | 041 495 24 71

Belüftungen

Ventilation



Axial Lüfter
380 V, 7.5 kW, 15.5 A, für ca. 140 m², Occasion
Preis: Fr. 650.-
Telefon 033 748 87 00
www.riebenag.ch



www.hm-maschinen.ch

Tier-Komfort

Westwind-Stallventilator
96 x 96 cm 140x140 cm
150 x 150 cm 200x200 cm

mit stufenloser Steuerung manuell oder temperaturabhängig oder Motorschutzschalter fest montiert mit oder ohne Lamellen.
Auch mobil mit Fahrwerk in allen Grössen



Beratung und Verkauf direkt auf Ihrem Betrieb.
Eine Woche GRATIS Test eines W-Budget Lüfters.

TEAM melken.ch GmbH
Steinstrasse 9, 3429 Höchstetten 034 413 18 11 info@melken.ch

Alles rund ums HEU: Bergung - Trocknung - Lüftung



Hängedrehkräne mit Proportional-Steuerung
Reichweite bis 15 m
Hubkraft bis 2000 kg



Heubelüftungsventilatoren
Leistung von 3 bis 110 kW



Warmluftöfen mit Holzbefuerung für:
Stückholz, Hackschnitzel und Pellets
Leistungsbereich von 28 bis 2500 kW



MARTIN RUCKLI AG
Traktoren & Landmaschinen · Import
· Handel · Service
6018 Buttisholz
Telefon 041 928 16 16 www.ruckliag.ch

Bestes Preis- Leistungsverhältnis, Frühbestellrabatte

---TRYGG---



TRYGG Schneeketten
Ab Lager lieferbar!



GROWI

Fankhauser AG
www.fankhauser-gondiswil.ch



Landmaschinen und Service
4955 Gondiswil Tel. 062 962 30 30

**Rückewagen
und Forstkrane**

*Remorques et
grues forestières*



Pfanzelt Rückenanhänger
Baureihen 6–19t GGW
Forstkrane, 4–12t/m, viele
Optionen (Funk, Antrieb,
Kippbrücke, Astwannen,
Ballenbrücke, Hochsitz, ...)
Preise: auf Anfrage
JETZT PROFITIEREN:
Optionen-Rabatt bis
Fr. 4'300.–

GEBR. rappo AG
Land- und Forsttechnik

Telefon 026 419 90 00
www.rappoag.ch

**Holzspalter und
Brennholzfräsen**

*Fendeuses à bois
et broyeurs*

**Hunziker
Schneepflüge**
www.hunziker-schneepfluege.ch
5106 Veltheim
info@hunziker-schneepfluege.ch
Tel. 056 443 10 50

TRAILERS
Daltec
www.daltec.ch

**Holz- und
Komposthacker**

*Broyeurs de bois
et composte*



Müller JBM 522 MDX
Jg. 2008, 30 PS, Einzug 210×
160 mm, Hackscheibe Ø
610 mm, 2 stufenlos nach-
stellb. Schneidmesser, hydr.
Schnittlängenverstellung,
Zuführgeschw. stufenlos
Preis: Fr. 15'600.–
Telefon 071 385 12 64
www.kellerlandtechnik.ch



Pezzolato K5500/150
Hatz Diesel 70 PS, 16 m³/h,
Hacktrommel + Hackschei-
be kombiniert, 74 Schlegel,
max. Ast-Ø 150 mm, Einzug
550×310 mm, auf Tandem-
fahrgestell 80 km/h mit
Auflaufbremse, Beleuch-
tung, Stützrad
Preis: Fr. 13'200.–
Telefon 071 385 12 64
www.kellerlandtechnik.ch

Japa Brennholzmaschine

Die Japa 435 Perfect Split und Perfect Clean ist eine professionelle, geräuscharme Brennholzmaschine mit neuartigem Hacksystem und einzigartigem Reinigungsmechanismus.



Weitere Modelle lieferbar.
Verlangen Sie unverbindlich Unterlagen oder eine Offerte.

Jürg Müller AG, Landmaschinen
5078 Effingen- Tel. 062 876 10 16
www.mueller-landmaschinen.ch

JAK Fällgreifer / Grappin d'abattage
Qualität aus Finnland / Qualité finlandaise



Für Bagger, Forstkrane, Lader /
pour pelles, grues forestières, chargeuses

BC-TECH www.bc-tech.ch
Maschinen und Ersatzteile GmbH
Telefon 062 891 00 74

Hardox-Forststrecken



ab
1899.-

- effizientes aufräumen
- Länge: 150-300cm
- Breite: 30 cm



071 930 00 28 info@lamperswil.ch

U B Ihr Forstspezialist
Ueli Baldinger GmbH

**Tajfun
Seilwinden**
mit Seilausstoss &
Seileinlaufbremse
Die Meistgekauft!

Neuheit

**automatisierte
Kreissäge**
20 - 50 cm automatisch
Holz schneiden

**Lancman
Holzspalter**
stehend / liegend
mit Fahrwerk

Forest Master
leistungsstarke Krane
bis 8,2 m



Vogelsangstrasse 471
5426 Lengnau
T: 0 79 423 14 19
info@forst-landtechnik.ch
www.forst-landtechnik.ch

Seilwinden

Treuil



Holz knecht HS RC 5

Jg. 2015, 6 t, mit Seilausstoss, Schildbreite 1.6 m, Seil 80 m, E-Steuerung-Funksteuerung, untere Seileinlaufrolle, GW, Zustand i. O.

Preis: Fr. 5'900.-
Telefon 081 785 22 55

WISMER LANDTECHNIK
www.wismerlandtechnik.ch



Pfanzelt Getriebewinden

Komplettausstattung, GW, Seil, Funksteuerung, Seilführung m. Seilbremse, Seilausstoss, Modelle 5-10t

Preise: ab Fr. 8'250.-
JETZT PROFITIEREN:
Optionen-Rabatt bis Fr. 2'150.-

GERB. rappo AG
Land- und Forsttechnik

Telefon 026 419 90 00
www.rappoag.ch

Rohrer
reifenvorort.ch



Wir haben die passende Seilwinde für Sie: von 3.5 - 10 Tonnen Zugkraft



Österreichisches Qualitätsprodukt

- ✓ hydr. Seilausstoss
- ✓ pulverbeschichtet
- ✓ robuste Bauweise
- ✓ Motorsägen-Halterung
- ✓ klappbare Schutzgitter

Mehr Landtechnik AG
6133 Hergiswil am Napf Tel. 041 979 14 24 Fax 041 979 12 77

Bündelgeräte

Dispositifs de conditionnement



BB1200 Holzbündler

bündeln, transportieren, ablegen und stapeln mit nur einem Gerät, vorspannen m. Hydr.zylinder, 4.8t Druckleistung, binden mit Nylon-Band, Anbau an Frontlader, Frontheber + Heckanbau mögl., beidseitig befüllbar

Preis: Fr. 3'550.-
Telefon 061 985 86 66
www.voellminag.ch

GOWEIL
www.goeweil.ch

SCHÖNGESCHALLT?
www.bul.ch

Alpstein
ZAUN+TOR
Ein Team · Ihr Zaun · Unser Handwerk

KRPAN
verlässlich stärker

Funkfernsteuerung TERRA FA5-D1 PULS
mit einer einzigartigen Stotterlösen- Funktion unter Last

NEU **KRPAN PULS**

konstante Zugkraft

Mehr erfahren Sie unter www.vitli-krgan.com Beste Steuerung für KRPAN Winde

GS, Kwf, OLC, BFW., Agriscopie, CE, CERTIFIED



LANDMASCHINENAG.ch

Landmaschinen AG
Säriswilstrasse 10
3043 Uetligen
Tel: 031 333 30 43

Ramseier Fahrzeug & Maschinen AG
Sonnenhalbstrasse 48
9050 Appenzell
Tel: 071 787 58 73



RAMSEIER
FAHRZEUG & MASCHINEN AG

100% FORSTTECHNIK

Gratis-Zeitung für moderne und leistungsfähige Forsttechnik

Journal gratuit pour la technique agricole moderne et efficace Dezember/Januar | Décembre/Janiver 2020/21

Seilwinden Seite 2
Treuil page 2

Bündelgeräte Seite 2
Dispositifs de conditionnement page 2

Rückewagen und Forstkrane Seite 3
Remorques et grues forestières page 3

Holzspalter und Brennholzfräsen Seite 3
Fendeuses à bois et broyeurs page 3

Holz- und Komposthacker Seite 3
Broyeurs de bois et composte page 3

Tier und Stall Seite 4
Animaux et étables page 4

HOFLADEN
Digitalisiert von A-Z

Zeitung drehen,
Seite 3 oder cbt.ch

CBT
SOFTWARE AG

GEBR. **rappo** AG

Land- und Forsttechnik
1716 Plaffeien

Tel. 026 419 9000
rappoag.ch

