

# 100% LANDTECHNIK

Gratis-Zeitung für moderne und leistungsfähige Landtechnik

Journal gratuit pour la technique agricole moderne et efficace

15 JAHRE

Oktober | Octobre 2022

**Bodenbearbeitung** Seite 14  
*Travail du sol* page 14

**Saat und Pflege** Seite 14  
*Semis et entretien* page 14

**Düngung** Seite 16  
*Fertilisation* page 16

**Pflanzenschutz und Beregnung** Seite 18  
*Protection et arrosage* page 18

**Erntetechnik** Seite 19  
*Technique de récolte* page 19

**Futtererntetechnik** Seite 19  
*Récolte de fourrage* page 19

**Transport und Umschlag** Seite 23  
*Transport et manutention* page 23

**Hangmechanisierung** Seite 32  
*Mécanisation de montagne* page 32

**Tier und Stall** Verso  
*Animaux et étables* verso

**Traktoren** Seite 32  
*Tracteurs* page 32

**Feld- und Strassenpflege** Seite 40  
*Entretien de terrains et routes* page 40

**Forsttechnik** Verso  
*Technique forestière* verso

**Diverses** Seite 42  
*Divers* page 42

Unsere Genetik –  
Ihr Profit von morgen

SELECT STAR SA



Notre génétique –  
votre profit de demain

## AGENDA

**22./23.10.22: Jubiläumsausstellung**  
Schmid+Mägert AG, 3713 Reichenbach i.K. BE / S. 3

**26.10.22: Demo Obstbaugeräte**  
Jakob Hofer AG, in 8595 Altnau TG / Seite 4

**29.–31.10.22: Verkaufstage in der**  
**Vianco Arena, Brunegg**  
Same Deutz-Fahr Schweiz AG / Seite 4

**05./06.11.22: Landtechnik Ausstellung**  
Areal Wismer Landtechnik AG, 6340 Baar ZG / S. 5

Agrar Landtechnik: Seiten 24–27  
Last-Minute Frühbezug

© Rainer Sturm / pixelio

QUALITÉ SUISSE  
DEPUIS 1880. MIDLAND.CH



## Leicht verdientes Geld...

Der Bundesrat hat bekanntlich beim Strom sowie beim Erdgas zur Stufe I und damit zum Energiesparen aufgerufen. Sinn und Zweck dieser Bundesmassnahmen ist es eine Energiemangellage in den kommenden Wintermonaten zu vermeiden, welche weitere Stufen und härtere Massnahmen zur Folge hätten, so wie zum Beispiel beim Strom mit Verbrauchslenkungen (Stufe II), mit Kontingentierungen (Stufe III) oder gar mit Netzabschaltungen (Stufe IV).

Sparen macht aber auch in eigenem Interesse grossen Sinn, denn egal ob für Strom oder Erdgas, ab 01.01.2023 gibt es je nach Standort und Energieversorger grosse Preiserhöhungen, teils gar um das «Mehrfache»! **Gezielte Einsparungsmassnahmen verhelfen somit zu «leicht verdientem Geld»!** Von Vorteil kennt man seine eigene Ausgangslage. «Hand auf's Herz», wissen Sie Ihre Jahresverbräuche in kWh für Heizöl, Erdgas oder Strom? Falls nicht, ist eine Ermittlung der Verbräuche anhand vorliegender Rechnungen (2021/2022) wärmstens empfohlen. Nachfolgendes Beispiel zeigt klar auf, dass sich Einsparungsmassnahmen sehr vorteilhaft zu Gunsten der Jahresrechnung 2023 auswirken:

MUSTER Landmaschinenbetrieb	kWh/a	2022		2023	
		Rp./kWh	CHF	Rp./kWh	CHF
Strom (exkl. Netz u. Gebühren)	50 000	8.00	4 000	22.00	11 000
Erdgas (exkl. Netz, Gebühren u. CO <sub>2</sub> )	150 000	5.00	7 500	20.00	30 000
<b>Total</b>			<b>11 500</b>		<b>41 000</b>
<b>Mehrkosten zu Lasten Jahresrechnung!</b>				<b>29 500</b>	

Geld verdienen lässt sich zum Beispiel mit folgenden Massnahmen:

- Zeitsteuerung oder Abschaltung beleuchteter Firmenlogos (Wand, Leuchtsäulen, usw.)
- Reduktion von Aussenbeleuchtungen ausserhalb Arbeits-/Öffnungszeiten
- Einstellung von Zeitschaltuhren sowie Optimierung von Bewegungsmeldern und Tageslichtsensoren
- Ausschaltung von Geräten ausserhalb Arbeits-/Öffnungszeiten
- Betriebszeiten von Lüftungsanlagen überprüfen
- Raumtemperaturen reduzieren und ausserhalb Arbeits-/Öffnungszeiten auf mind. 16 °C absenken
- Druckluftleckagen beheben
- Begehungen nachts und über das Wochenende zur Ermittlung von unnötig eingeschalteten Verbrauchern
- usw.

**Wichtig:** Involvierern und informieren Sie auch Ihre Mitarbeitenden, einerseits um auf unnötige Energieverbräuche zu sensibilisieren und andererseits um allfällige potentielle zusätzliche Einsparungsmassnahmen zu finden.

Und falls Sie Ihre Werbekosten optimieren möchten, zum Beispiel mit einem Kleinanzeigen Jahresabo oder der neuen «Flatrate 365» für Onlineanzeigen, dann sind wir immer gerne für Sie da. Rufen Sie uns einfach an unter 071 228 10 70, kontaktieren Sie uns per [info@100landtechnik.ch](mailto:info@100landtechnik.ch) oder auf [www.100landtechnik.ch](http://www.100landtechnik.ch)

Viel Erfolg beim «Sparen» und bei der Umsetzung diverser Massnahmen!

Ihr 100% LANDTECHNIK Team



## De l'argent facile...

*Comme on le sait, le Conseil fédéral a demandé la phase I et donc la réduction de l'énergie pour l'électricité et le gaz naturel. L'objectif de ces mesures fédérales est d'éviter une situation de pénurie d'énergie au cours des prochains mois d'hiver, ce qui entraînerait d'autres étapes et des mesures plus sévères, telles que des contrôles de consommation d'électricité (phase II), des quotas (phase III) ou même des fermetures de réseau (phase IV).*

*Mais économiser a aussi beaucoup de sens dans votre propre intérêt, car que ce soit pour l'électricité ou le gaz naturel, à partir du 01.01.2023, il y aura de fortes augmentations de prix en fonction de l'emplacement et du fournisseur d'énergie, parfois même par la « Pluralité »! **Des mesures d'épargne ciblées permettent ainsi d'obtenir « de l'argent facile à gagner »!** Il est avantageux de connaître votre propre position de départ. « La main sur le cœur », connaissent-ils leur consommation annuelle en kWh pour le mazout, le gaz naturel ou l'électricité? Si ce n'est pas le cas, une détermination de la consommation sur la base des factures existantes (2021/2022) est fortement recommandée. L'exemple suivant montre clairement que les mesures d'épargne ont un effet très avantageux en faveur des états financiers 2023:*

agence de machines agricoles (p.ex.)	kWh/a	2022		2023	
		ct./kWh	CHF	ct./kWh	CHF
Courant (hors réseau et taxe)	50 000	8.00	4 000	22.00	11 000
Gaz naturel (hors réseau, taxe et CO <sub>2</sub> )	150 000	5.00	7 500	20.00	30 000
<b>Total</b>			<b>11 500</b>		<b>41 000</b>
<b>Frais supplémentaires au détriment du calcul annuel!</b>				<b>29 500</b>	

*L'argent peut être gagné, par exemple, avec les mesures suivantes :*

- Contrôle du temps ou arrêt des logos d'entreprise illuminés (mur, colonnes lumineuses, etc.)
- Réduction de l'éclairage extérieur en dehors des heures de travail/heures d'ouverture
- Réglage des minuteries et optimisation des détecteurs de mouvement et des capteurs de lumière du jour
- Éteindre les appareils en dehors des heures de travail/d'ouverture
- Vérification des temps de fonctionnement des systèmes de ventilation
- Réduire la température ambiante et l'abaisser à au moins 16 °C en dehors des heures de travail / d'ouverture
- Réparer les fuites d'air comprimé
- Inspections la nuit et le week-end pour identifier les consommateurs inutilement allumés
- Et ainsi de suite

**Important:** Impliquez et informez vos employés, d'une part pour les sensibiliser à une consommation d'énergie inutile et d'autre part pour trouver d'éventuelles mesures d'économies supplémentaires.

*Et si vous souhaitez optimiser vos coûts publicitaires, par exemple avec un abonnement annuel aux petites annonces ou le nouveau « Flatrate 365 » pour les annonces en ligne, alors nous sommes toujours heureux d'être là pour vous. Il vous suffit de nous appeler au 071 228 10 70, de nous contacter par [info@100landtechnik.ch](mailto:info@100landtechnik.ch) ou sur [www.100landtechnik.ch](http://www.100landtechnik.ch)*

Bonne chance pour « épargner » et mettre en œuvre diverses mesures !

Votre équipe de 100% LANDTECHNIK





**Herzliche Einladung zur**

# Jubiläumsausstellung

**22./23. Oktober 2022 in Reichenbach i.K..**

**Sa / So 10:00 - 17:00**











Seit 66 Jahren ihr zuverlässiger Partner für Landtechnik und mehr.

Schmid + Mägert AG, Landmaschinen, 3713, Reichenbach i.K., Telefon 033 676 70 70 - [www.s-m.ch](http://www.s-m.ch)

## JETZT mit neuen FRESHLIGHT-Lampen Strom sparen

Der Bund ruft zum Stromsparen auf! Der Wechsel auf die LED-FRESHLIGHT®-Lampen von Grüter.swiss lohnt sich gleich mehrfach.

- Das Lichtspektrum der FRESHLIGHT® LED-Lampen kommt demjenigen der Sonne sehr nahe. Gleich wie Sonnenlicht, regt es dank UV A+B die körpereigene Vitamin D3 Produktion an und stärkt dadurch nachweislich das Immunsystem von Mensch & Tier. Gerade in den dunklen Wintermonaten spielt die FRESHLIGHT®-Lampe in den Schweizer Ställen eine zentrale Rolle.

- Zusätzlich reinigen eingebaute Ionisatoren die Stallluft. Durch die Ionisation wird die Verbreitung von Viren und Krankheitserregern reduziert. Diesbezüglich haben Messungen ergeben, dass die Feinstaubbelastung bis zu 40% und jene von Ammoniak bis zu 25% reduziert werden konnte. Dies wirkt sich positiv auf die Tiergesundheit aus.
- FRESHLIGHT® LED-Lampen sind mit bis zu 200 Lumen pro Watt sehr energieeffizient. Dank der Installation von FRESHLIGHT®-Lampen steigt die Licht- und Luftqualität im Stall und gleichzeitig können Energiekosten um bis zu 60% eingespart werden.

### So funktioniert die Ionisation

FRESHLIGHT® ist die einzige auf dem Markt erhältliche, patentierte Kombination aus einem LED-Vollspektrumsonnenlicht und Ionisation. Viren und Bakterien haben keine Flügel, sondern haften sich an dem positiv geladenen Feinstaub. Die in der Lampe verbauten Bürsten produzieren negativ geladene Ionen. Treffen diese negativen Ionen auf positive Viren und Bakterien so entsteht in der Luft eine Neutralisation und der Feinstaub fällt als Staub-«Klumpen» zu Boden. Die Qualität der Stallluft verbessert sich in kurzer Zeit spürbar.

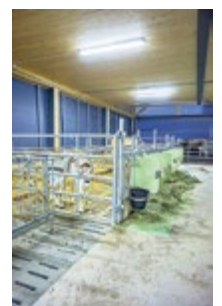



**Demo Obstbaugeräte**  
Mittwoch, 26. Oktober 2022  
13.15 bis 16.30 Uhr

📍 Hangefenstrasse  
8595 Altnau

📍 Parkplätze bei  
Sportplatz  
Schwärzi



**Was gibt es zu sehen?**

**PLACK Maschinenbau**  
Zwischenachsenbau  
Universal Geräteträger  
Hydraulische Rollhacke  
Krümmer  
Fadenmähkopf  
Tiefenlockerer (Federzinken)  
Setzflug  
PRT 400R Erntehelfer

**GEERTECH**  
Multistreuer

**PERFECT**  
Terra Ranger

**jakob hofer**  
071 414 10 30    071 642 10 32    071 413 22 90  
8587 Oberach    8504 Opfershofen    9313 Muelten  
[www.jakobhoferag.ch](http://www.jakobhoferag.ch)

**Der neue Putzrechen ist da!**

**Neu im Sortiment und komplett in der Schweiz produziert.**

Die Federzinken des Putzrechen können Wiesen und Gärten sowie Festplätze schnell von Kleinmaterial wie zum Beispiel Äste, Laub, Gras, Schnitzel oder auch Abfall und vielem mehr befreien. Durch das kontinuierliche Nachgeben der Federzinken werden Schäden an der Grasnarbe minimiert und ein rasches Aufwachsen der Wiese ist garantiert. Durch die starre Rechenleiste kann viel Material verschoben werden.

**Weitere Einsatzorte:**

- die Grün- und Gehölzpflege an Strassen und Bachläufen, wo die Pflanzenreste einfach und ohne grosse Bodenschäden zusammen gereicht werden können
- gleichmässiges Einebnen und Endbearbeiten von planierten Oberflächen. Die Erdklumpen werden aufgebrochen und die sich darin befindenden Äste und Steine können fein aussortiert werden
- für die Unkrautregulierung in verschiedene Obstkulturen
- für das Aufrauen von Kiesplätzen
- Belüftung von verfilzten Grasflächen durch herausrechen von abgestorbenem organischem Material und Moos
- Reinigung der Wald- und Forstwege

Überzeugen Sie sich von unseren Produkten auf unserer neuen Homepage.



**Hui AG**  
Lamperswil 639  
9533 Kirchberg  
078 825 71 28  
[www.huiag.ch](http://www.huiag.ch)

# Verkaufstage

## 29.-31. Oktober 2022



**SDF Finance**

0,9 %

Finanzierung

auf alle Deutz-Fahr, Hürlimann und Same Lagertraktoren bis 31.10.2022

# VIANCO ARENA BRUNEGG

**Direkt an der A1,  
Ausfahrt Mägenwil**

**Samstag, 9.00 – 17.00 Uhr**  
**Sonntag, 9.00 – 17.00 Uhr**  
**Montag, 9.00 – 16.00 Uhr**





Same Deutz-Fahr Schweiz AG • CH-9536 Schwarzenbach • Pfattstrasse 5 • Telefon 071 929 54 50



**Einladung zur Landtechnik Ausstellung 2022**  
 auf dem Areal von Wismer Landtechnik AG in Baar  
 Samstag 5. November 10.00 bis 22.00 Uhr  
 Sonntag 6. November 10.00 bis 18.00 Uhr



- Grosse Auswahl an Ausstellungs-, Demo und Occasionsmaschinen
- Festwirtschaft
- Kinderkino
- Samstag ab 19 Uhr Abendunterhaltung

Wismer Landtechnik AG, Sihlbruggstr. 103, 6340 Baar  
 Tel. 041 761 09 83

**Max-Safety Front → Sichtbarkeit = Sicherheit**

Die Tage werden kürzer, die Nächte länger. Rüsten Sie jetzt Ihren Traktor auf und sorgen Sie für mehr Sicherheit im täglichen Einsatz.

Die Max-Safety Front bietet eine optimale Beleuchtung und Markierung Ihres Traktors, was zur viel besseren Erkennung in der Nacht oder bei Dämmerung im Strassenverkehr führt. Zudem dient er als Unterfahrerschutz bei einer Kollision mit einem Fahrzeug oder einer Person, was lebensrettend sein kann. Die Safety-Front steigert die Sicherheit und hat zudem den Nutzen um Ihre Werkzeuge und Zubehöre sauber zu verstauen.

Wir bieten 3 Versionen an: Basis-Version (100 kg schwer, mit 60l Werkzeugbox), Extend-Version (150 kg schwer mit 150l Werkzeugbox) und die Weight-Version (400 kg, 600 kg oder 1000 kg mit Werkzeugbox). JD, Fendt, Deutz, MF, Case, NH, Steyr, Claas, Valtra und Kubota Aufkleber verfügbar.



Lassen Sie sich jetzt Ihren Max-Safety Front anbieten. Sie erhalten innerhalb von 24h ein passendes Angebot für Ihren Traktor. Rufen Sie an, oder senden Sie ein WhatsApp auf die Nummer 079 255 25 64, oder scannen Sie direkt den QR-Code.

**Sicherheit, Nutzen & Optik → 3 in 1 durch den Max-Safety Front**

**MAX-Anhänger**, Telefon 079 255 25 64, [www.max-anhaenger.ch](http://www.max-anhaenger.ch)



**Grosse Landtechnik Ausstellung in Baar**

Am Wochenende vom 5. + 6. November 2022 präsentieren auf dem Areal von Wismer Landtechnik AG vier Aussteller ihre interessanten Verkaufsprogramme.

**Wismer Landtechnik AG – 6340 Baar**

Seit über 40 Jahren wird das gesamte Produktprogramm vom weltgrössten Landtechnik-Hersteller John Deere vertrieben und betreut. Die brandneuen 6R Modelle stehen im Zentrum der diesjährigen Ausstellung. Dank der breiten Palette von Hof- und Teleskoplader der Marken Weidemann und Merlo finden wir für jede Anwendung auch das richtige Hebegerät. Aebi Motormäher und Zweiachsmäher, Futtererntemaschinen von Fella und Krone sowie Agrar Ladewagen finden Sie in unserem Grünlandprogramm. Bächtold Heukrananlagen, Heulüfter von Ventomat und Futtermischwagen von BvL führen wir in der Hoftechnik. Ein motiviertes Team von 16 Mitarbeiter steht Tag für Tag für die Landwirtschaft im Einsatz.



[wismerlandtechnik.ch](http://wismerlandtechnik.ch)

**HW Landtechnik AG – 6343 Buonas / Rotkreuz**

Die 2018 eröffneten Filiale von Wismer Landtechnik AG wird per 1. November 2022 in die neu gegründete HW Landtechnik AG übertragen – ein neuer Namen mit neuen Marken. Neben den Traktoren von Deutz-Fahr

und Hürlimann werden auch die Motormäher, Zweiachsmäher und Transporter von Reform vertrieben und betreut. Ergänzt wird das Angebot durch das komplette Landtechnikprogramm von Wismer.

Das sechsköpfige Team unter der Leitung von Reto Hurter betreut alle bestehenden und die neuen Kunden kompetent in allen Bereichen um die Landtechnik. Gerne besprechen wir an der Ausstellung oder bei anderer Gelegenheit ihre Projekte mit Ihnen.



**SWS Maschinen GmbH**

Als Importeur für die Schweiz vertriebt SWS die innovativen Produkte des englischen Herstellers Teagle. Neben Stroheinstreugeräten, Strohmulden und Schwadlüfter runden einfache, preiswerte



Weidemulcher das Programm ab. Für den dynamisch wachsenden Ladermarkt bietet SWS Maschinen die Hoflader von Striegel an. Die in Deutschland hergestellten Maschinen sind bekannt für ein gutes Preis-Leistungs-Verhältnis.

[sws-maschinen.com](http://sws-maschinen.com)

**Kohli AG Gülle- und Umwelttechnik – 6038 Gisikon**

Als Spezialist für Gülletechnik und Behälterbau bietet die Kohli AG Produkte für den kompletten Güllesektor an. Angefangen bei der Lagerung, dem Umrühren und Pumpen der Gülle, weiter bei der Ausbringung auf dem Feld. Das Dienstleistungsangebot erstreckt sich von der Planung über Verkauf und Montage. Kompetente Beratung, ein tadelloser Service mit Versorgung von Ersatzteilen und Reparatur durch unsere Werkstatt und unsere Partnerfirmen runden das Gesamtpaket ab.

[kohliag.ch](http://kohliag.ch)



Wir freuen uns auf Ihren Besuch und interessante Gespräche.



### HIT V 11100: Neuer Zetter der Extraklasse

Der neue Zehnkreisel-Anbauzetter von Pöttinger, der HIT V 11100, vereint mit seinen 1.42m grossen Kreiseln und 10.70m Arbeitsbreite (DIN) hervorragende Zettqualität mit maximaler Schlagkraft. Beim Transport ist er unscheinbar klein, am Feld einer der ganz Grossen.

Der Anbaubock ist als Schwenkbock mit einem Kugelaug in Kombination mit einer Linearführung und zwei serienmässigen hydraulischen Zentrierzylindern ausgeführt. Die Maschine hält bei der Zettarbeit optimale Spurtreue. Die hohe Zentrierkraft der hydraulischen Zylinder sorgt dabei für ein ruhiges Nachlaufen ohne seitliches Pendeln. Durch den kurzen Dreipunkt-Anbaubock verlagert sich der Schwerpunkt der Maschine sehr nahe an den Traktor. Sicherer Einsatz auch im Hang ist gewährleistet.

Der HIT V 11100 benötigt in Abstellposition nur 3.40m Höhe und 2.99m Breite. In Transportstellung werden je Seite zwei Aussenkreisel um 180° eingeschwenkt. Das Herzstück ist der DYNATECH Kreisel. Der Kreiseldurchmesser beträgt 1.42m. Sechs geschwungene Zinkenarme nehmen das Futter sauber auf. Für beste Boden Anpassung sorgt das bewährte MULTITAST Rad. Das optionale Tastrad am Schwenkbock tastet kurz vor dem Zinkeneingriff den Boden ab und reagiert auf jede Unebenheit. Sauberes Futter ist sicher.



Besuchen Sie uns auf der **AGRAMA: Halle 4.1., Stand A 006.**

**Pöttinger AG**, Mellingerstrasse 11, 5413 Birnenstorf AG,  
Telefon 056 201 41 60, info@poettinger.ch, www.poettinger.ch

### Roderechen



Alle unsere Roderechen werden in unserer hauseigenen Werkstatt hergestellt. Durch die optimierte Geometrie sind sie ideal zum Bearbeiten von Flächen, Äckern, Auflockerung von Boden, sowie Sortierarbeiten im Bereich Recycling. Zudem sind Breite und Zinkenabstand frei wählbar. Die Zinken haben jeweils eine Länge von 65 cm. Asthaufen können somit effizienter hergestellt werden.

Standardmodelle	Breite (mm)	Zinkenabstand (mm)
1250/50	1250	50
1500/50	1500	50
1800/50	1800	50

Optional ist eine Greiferaufnahme erhältlich.

**Aktion!**  
bis Ende November  
bei Abholung und Barzahlung

**Lintech GmbH**  
Hinterdorf 11  
6166 Hasle  
Telefon 041 480 47 47  
www.holzgreifer.ch



### HUNZIKER – Schneepflüge «Swiss Made» seit 1952

Die Studer Maschinen- & Fahrzeugbau AG im aargauischen Veltheim, seit 2015 Inhaberin der Marke und Herstellerin der HUNZIKER-Schneepflüge, produziert für ihre anspruchsvolle Kundschaft ein um-fassendes Programm der ab 2006 eingeführten, neuen Gerätegeneration mit vielen Standard- und Wunschbreiten von 1.6 bis 5m. Ein umfangreiches Geräteprogramm muss für sämtliche Trägerfahrzeuge den passenden Schneepflug bieten sowie die unterschiedlichen Einsatzbedürfnisse im Flachland, in den vor- und in den hochalpinen Regionen der Schweiz erfüllen. Dabei nehmen die verschiedenen optimierten Pflugwandprofile, hochfesten Stahlqualitäten, robusten Konstruktionen und die effiziente Sicherheitstechnik eine Sonderstellung ein und erfüllen höchste Einsatzanforderungen. Die HUNZIKER-Schneepflüge zeichnen sich auch durch ihr exzellentes Preis-Leistungs-Verhältnis aus.

- Nebst diversem Standardzubehör sind auch Sonderausrüstungen erhältlich wie:
- Hydromechanische Seitenflügel (Auswurfsperrern) für die effiziente Arealräumung
  - Hydraulisch verstellbare Querneigung (kombiniert mit freiem Querpendeln) für eine angepasste Gehsteigräumung mit einem Strassen-Schneepflug
  - Hydraulisch verstellbare Laufrollen für eine schonende Räumung unbefestigter Verkehrsflächen
  - Parallel-Lateral-Schwenk-Einheit (PLSE) für eine seitlich versetzte Positionierung des Schneepflugs in Räumstellung mit dem Zweck einer gleichmässigeren Verteilung der Räumbreite vor dem Trägerfahrzeug (Spurabdeckung) und einige weitere Vorteile bei engen Verhältnissen.



**Studer Maschinen- und Fahrzeugbau AG**, Industriestr. 16, 5106 Veltheim AG  
056 443 10 50, info@hunziker-schneepfluege.ch, www.hunziker-schneepfluege.ch

### Unsicherheiten über Bio-Zulassung und Zusammensetzung

Für viele Landwirte ist es nicht immer klar welche Produkte eine Bio-Zulassung haben und welche Inhaltsstoffe sie enthalten. Auch Berater sind manchmal überfordert den Landwirt richtig zu informieren. Um eine Übersicht zu erhalten ist es am einfachsten unter [www.betriebsmittelliste.ch](http://www.betriebsmittelliste.ch) suchen nachzuschauen. Man kann bei der Suche den Firmennamen des Herstellers oder den Produktnamen eingeben. Zum Beispiel gibt man Wytor AG ein und es erscheinen alle Produkte welche von dieser Firma im Bio Landbau zugelassen sind.

Beim Anklicken des gewünschten Produkts kann man auch mehr über dessen Inhaltsstoffe erfahren. So ist es möglich, mit wenig Aufwand mehr Informationen über verschiedene Produkte zu erhalten.

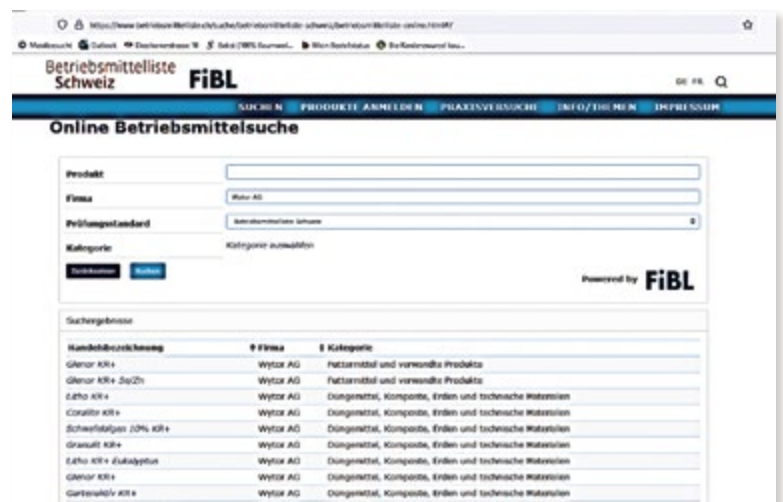

**Wytor AG**, 8637 Laupen, Telefon 055 266 19 11, [www.wytor.ch](http://www.wytor.ch), info@wytor.ch



## Eine attraktive Sortimentserweiterung

Sind Sie Direktvermarkter-innen mit Hofladen, und / oder online-shop welche zusätzlich Alpkäse in ihr Sortiment aufnehmen möchten?



Dann melden sich unter [info@schweizeralpkäse.ch](mailto:info@schweizeralpkäse.ch)



Écrivez à [info@fromagedalpage.ch](mailto:info@fromagedalpage.ch)

## Un produit attrayant pour votre assortiment

Vous êtes vendeur-euse direct avec magasin de ferme et / ou boutique en ligne et aimeriez ajouter du fromage d'alpage à votre assortiment ?

### Eine attraktive Sortimentserweiterung für Ihren Hofladen und den Online-Shop

Der Alpkäse entsteht auf 1350 Alpkäsereien inmitten einer majestätischen und unberührten Natur, weit weg vom Lärm der Städte und vom rasanten Rhythmus des Alltags. Ihn zu geniessen geht über den Geschmacksgenuss hinaus.

Grossverteiler wie Coop, Migros, Manor, Globus und Volg führen regionale Alpkäse im Sortiment. Trotzdem werden weniger als die Hälfte der jährlich produzierten 5500 Tonnen Alpkäse, im Detailhandel abgesetzt. Alpkäseproduzenten liefern parallel in den Käsefachhandel, an Restaurants, verkaufen an Wochen- bzw. Käsemärkten und während der Saison direkt auf der Alp.

Die Direktvermarktung von Lebensmitteln hat sich in den letzten zehn Jahren weiterentwickelt und viele Hofläden bieten unterdessen ein breites und attraktives Sortiment an. Dazu gehört auch Alpkäse. Die Dachmarke Schweizer Alpkäse tritt in diesem Zusammenhang als Vermittlungsplattform auf.

Für die Werbung und Kommunikation mit Kunden eignen sich unsere Blog-Beiträge unter der Rubrik «alpgeschichten». Texte und Bilder können Sie kostenlos von unserer Seite herunterladen und mit Quellenangabe weiterverwenden. Möchten Sie einen harten Obwaldner Alpkäse, Berner Alpkäse AOP oder einen Berner Hobelkäse AOP in ihr Sortiment aufnehmen? Hätten Sie lieber temporär zum Beispiel über den Herbst bis Weihnachten einen Halbhartkäse aus den Innerschweizer oder Ostschweizer Alpen (Urner Alpkäse mit Kräutern, Glarner Alpkäse AOP, St. Galler oder Bündner Alpkäse)?

Gerne geben wir Ihnen Kontakte weiter, wo Sie Alpkäse als Wiederverkäufer bestellen können. Zusätzlich bieten wir Ihnen auch das entsprechende Käsepapier und Tragtaschen an. Diese bestellen Sie direkt in unserem Shop unter [www.schweizeralpkäse.ch/shop/](http://www.schweizeralpkäse.ch/shop/)

Wir möchten als Vermittlungsplattform Produzenten unterstützen, damit unsere Produzenten Alpkäse in verschiedenen Verkaufskanälen absetzen. Bitte melden Sie sich unter folgender Mail-Adresse: [info@schweizeralpkäse.ch](mailto:info@schweizeralpkäse.ch).

### Un produit attrayant pour votre magasin de ferme ou votre boutique en ligne

*Le fromage d'alpage est produit par 1350 fromageries situées au cœur d'une nature intacte et majestueuse, loin du bruit des villes et de leur rythme frénétique. Le fromage d'alpage: bien plus qu'une saveur.*

*Les grandes enseignes de distribution comme Coop, Migros, Manor, Globus et Volg proposent du fromage d'alpage régional. Toutefois, moins de la moitié des 5500 tonnes de la production annuelle sont écoulées dans le commerce de détail. Les producteurs fournissent aussi les commerces spécialisés et les restaurants, fréquentent les marchés hebdomadaires et aux fromages, et font de la vente directe à l'alpage durant la saison.*

*La vente directe de denrées alimentaires s'est beaucoup développée au cours des dix dernières années. De nombreux magasins de ferme proposent désormais un assortiment attrayant et élargi, dont fait partie le fromage d'alpage. La marque faitière Fromage d'alpage suisse fait ici office d'intermédiaire de commercialisation.*

*Les articles de blog de notre rubrique «Histoires d'alpage» sont un bon outil publicitaire et de communication avec la clientèle. Sur notre site internet, des textes et des photos peuvent être téléchargés gratuitement et utilisés avec mention de la source. Seriez-vous intéressé-e par de l'Étivaz AOP ou du Gruyère d'alpage AOP, ou encore par du fromage à pâte mi-dure, comme de la tomme ou du fromage d'alpage valaisan Raclette du Valais AOP?*

*Nous vous fournissons volontiers les contacts nécessaires pour commander du fromage d'alpage comme revendeur. En outre, nous vous fournissons du papier à fromage et des sacs adaptés, que vous pouvez commander directement dans notre shop sur [www.schweizeralpkäse.ch/fr/shop/](http://www.schweizeralpkäse.ch/fr/shop/)*

*En notre qualité d'intermédiaire de commercialisation, nous avons pour but d'aider nos producteurs à écouler leur fromage d'alpage dans différents canaux de vente. Vous pouvez écrire à l'adresse suivante: [info@fromagedalpage.ch](mailto:info@fromagedalpage.ch).*



Berg SG, Familie Eigenmann

Quelle: swissmilk, vom Milchbuur Version Deutsch 2022



Seedorf SG, Familie Arnold,

Quelle: swissmilk, vom Milchbuur Version Deutsch 2023



Movelier JU, Familie Leuenberger

Source: Swissmilk, de la ferme



## Einfache und vielseitige Fütterung

In kurzer Betriebszeit und geringem Leistungsbedarf eine sehr gute Fütterungsleistung erreichen. Bis zu zwei Rund- oder Quaderballen kann der Rotofeed selbständig aufnehmen, mit anderen Futterarten vermischen und verteilen. Auch als Verteilgerät mit Dürrfutter arbeitet die Maschine sehr effizient. Die Bedienung ist einfach, die Maschine sehr übersichtlich und wartungsarm.

Drei weitere Geräte mit gleichen Anwendungsmöglichkeiten sind mit einer mechanisch angetriebenen Heckfräse ausgerüstet. Auch mit Ladewagen eingebrachte Silage entnimmt die Heckfräse mit unerreichter Leistung und bis zu einer Höhe vom 3.40 m.

Von der manuellen bis zur modernen elektrischen Bedienung werden die sehr handtauglich und leichten Robot-Ladewagen angeboten. Die gute Pick-up-Anpassung, einfache Silierschneidwerke bis zu einer Schnittleistung von 45 mm und hohe Belastbarkeit zeichnen die Wagen aus. Aus drei verschiedenen Bremssystemen ist auch noch die bewährte Auflaufbremse mit automatischer Rückfahreinrichtung erhältlich.

Profitieren Sie von der Reifendienstleistung direkt auf Ihrem Betrieb: Beratung, Reifenwechsel, Entsorgung der Altreifen sowie Pannenhilfe.  
www.wengerco.ch

### Wenger & CO. AG

Fabrikstrasse 2  
4917 Melchnau  
062 927 21 27  
079 243 45 42  
wengerco@bluewin.ch  
www.wengerco.ch



## Mit Midland kinderleicht zum passenden Öl

Midland hat keinen Aufwand gescheut, um die Suche nach dem richtigen Öl zu erleichtern. Das Resultat ist der Oil-Finder, der online unter midland.ch zu finden ist.

Midland ist die Marke des Schweizer Familienunternehmens Oel-Brack AG. Der Name Midland bezieht sich aufs Schweizer Mittelland, wo die Qualitätsschmierstoffe hergestellt werden. Seit 2017 befindet sich die modernste Schmierstoff-Produktionsanlage der Schweiz direkt an der Autobahn A1 (zwischen Aarau und Lenzburg) hinter dem unübersehbaren Midland Riesenfass.

Als Spezialisten für Schmierstoffe mit über 140 Jahren Erfahrung ist es uns wichtig, unsere Kundinnen und Kunden gut und richtig zu beraten. Deshalb haben wir dafür gesorgt, dass Sie auf midland.ch mit wenigen Klicks nach einem spezifischen Fahrzeug suchen und schon werden alle Midland Produkte aufgelistet, welche dafür empfohlen werden.

Der Oil-Finder zeigt ausserdem die vorgeschriebenen Service-Intervallen und die Füllmengen an. Die Datenbank beinhaltet neben landwirtschaftlichen Fahrzeugen auch PW, Motorräder, LKW sowie Baumaschinen. Für ein konkretes Angebot zu den angezeigten Produkten erreichen Sie Midland online per Klick aufs Kontaktformular oder telefonisch unter 062 889 10 30.

### Oel-Brack AG

5502 Hunzenschwil  
Telefon 062 889 10 30  
www.oelbrack.ch  
www.midland.ch



## Vliebo-Mischer für Rad- und Teleskoplader aus Inox

Suchen Sie eine günstige und gute Lösung um Ihr Futter zu mischen und zu verteilen. Dies kann mit dem Vliebo-Mischer ab Hoch- oder Fahrsilo erfolgen. Die Aufnahme von Siloballen für das Schneiden und Mischen funktioniert zuverlässig. Mit den Vliebo-Mischern haben wir die Lösung um kleine und grössere Tiergruppen wie Kühe, Rinder oder Kälber zu füttern. Die Mischer sind in Baugrössen von 0.6 m³ bis 3.0 m³ lieferbar.

Die Vliebo-Mischer werden standardmässig aus verschleissfestem Inox (rostfrei) gefertigt. Der Austrag erfolgt serienmässig links und rechts. Die Ansteuerung der Schieber erfolgt elektrohydraulisch über eine 12V Steuerbox. Dies ermöglicht einen sauberen dosierten Austrag. Das Futter wird mittels vertikaler Schnecke je nach Baugrösse in einfacher oder zweifacher Ausführung gemischt. Das Schneiden des Futters erfolgt über die mit Messerbestückten Schnecken, so entsteht eine homogene luftige Mischung. Das Einmischen von Heu und Stroh erfolgt dank den speziell geformten

Schnecken zu Ihrer vollen Zufriedenheit.

Die Befüllung des Mixers kann klassisch von oben erfolgen oder durch abkippen kann der Mischer wie eine Schüttgutschaufel befüllt werden. So können auch Karotten oder Kartoffeln ab Mieten aufgenommen werden.

Die Vliebo-Mischer können mit folgenden Optionen geliefert werden:

Mit der Fräse können Sie den Mischer direkt ab dem Fahrsilo beladen. Es besteht auch die Möglichkeit Siloballen sowie Silowürste sauber dosiert aufzunehmen.

Mittels Waage können Sie die Mengen Ihrer zu mischenden Komponenten dosieren und exakt einwiegen. Dank des Rationen-Speichers können für jede Gruppe individuelle Mischungen (Rezepturen) erstellt und gespeichert werden.

Die Vliebo-Mischer werden mit allen handelsüblichen Laderaufnahmen geliefert. Zusätzlich können die Mischer mit einer Stapler Aufnahme ausgerüstet werden. Für den Betrieb des Mixers ab dem Trägerfahrzeug muss ein Hydraulikölkreislauf mit 30 Liter/Minute Volumenstrom zu Verfügung stehen. Für die Bedienung des Austrages wird eine 12V Stromversorgung benötigt.

Ebenfalls macht Vliebo mobile Batterie betriebene Mischer aus Inox (rostfrei) von 375 Liter bis 2000 Liter mit vielen Optionen. Diese Mischer haben eine Breite von 60 bis 90 cm, somit können auch handelsübliche Stalltüren durchfahren werden. Diese autonomen Mischer sind für enge Platzverhältnisse gebaut.

AT Agrar-Technik Dintikon hat für Sie und Ihren Betrieb die ideale Lösung im Bereich Fütterung und Einstreuen. Selbstverständlich preisgünstig und das schon seit Jahren mit etlichen Referenzen.



**Persönlich.**

**Von hier. Für Sie.**



**Emmentalstrasse 23  
3510 Konolfingen  
031 790 31 11**

**emmental**  
versicherung

## Schweizer Wald im Klimawandel

Nichts ist so stetig wie die Veränderung, diese macht auch vor dem Schweizerwald nicht Halt. Zurzeit wird dieser massiv durch die Klimaveränderung beschleunigt. So stellt sich immer neu die Frage, welche Baumarten sind die Richtigen für unsere Wälder von morgen. Lohnt sich eine Aufforstung oder Ergänzungspflanzung überhaupt noch? Was können wir tun? Ein zukünftiger Wald erfüllt im besten Fall folgende drei Faktoren: Er ist standortgerecht, vielfältig und somit mit verschiedenen Baumarten versehen und er ist wirtschaftlich.

### Standortgerechter Wald

Jeder Baum braucht seinen optimalen Untergrund. Dies bedingt die Kenntnis der Waldstandorte bzw. Bodenbeschaffungen. Am Beispiel des Nussbaums ist der Anspruch gut erklärbar: Nussbäume fühlen sich vor allem in kalkhaltigen, frischen bis feuchten nährstoffreichen Standorten richtig wohl. Sind diese Bedingungen nicht erfüllt, wird eine Nussbaumpflanzung kaum zum Erfolg führen.

### Der optimale Mix

Die Vielfalt reduziert das Risiko eines Verlustes, welche im Laufe der Zeit durch einen biotischen oder abiotischen Faktor zum Ausfall einer Baumart führt und erhöht somit die ökologische Stabilität eines Waldes.

Daher empfiehlt sich neben der vorhandenen Naturverjüngung eine Ergänzungspflanzung mit dienenden Baumarten zu planen. Naturverjüngungen sind meist wohl standortangepasst, jedoch sind nicht immer die gewünschten Z-Bäume vorhanden. Dabei sind nicht nur Standortfragen zu klären, sondern auch welche Baumartenmischungen geeignet sind. So ist beispielsweise eine Douglasienpflanzung mit Nussbaum sicherlich eine gut gemeinte Sache, langfristig hat der Nussbaum aber keine Zukunft, da er unter der hochwachsenden Douglasie kaum eine Chance hat.

**Hochwertiges Pflanzenmaterial aus der Forstbaumschule**  
Anzustreben ist eine Endmischung mit drei bis maximal

fünf Hauptbaumarten. Die Emme-Forstbaumschulen AG berät Sie gerne zu all diesen Fragen. In unserer Baumschule stehen Ihnen neue, aber auch alt bekannte und klimatolerante Pflanzen wie Zedern, Kastanien, Douglasien, Traubeneichen und viele andere Baumarten zur Verfügung. Hierzu stehen Ihnen Quick-Pot-Pflanzen oder auch wurzelnackte Pflanzen zur Auswahl.

Weiter beraten wir Sie auch gerne über den optimalen Einsatz von Wild- und Fegeschutzmaterialien, um ein gesundes und geschütztes Wachstum der Pflanzen zu ermöglichen.

### Schweizer Wald als Zukunft

Gerade unter den heutigen Gegebenheiten erhält der Schweizer Wald wieder mehr Aufmerksamkeit – sei es als Rohstofflieferant, als CO<sub>2</sub>- und Wasserspeicher, Schutzwald und nicht zuletzt als oft besuchtes Naherholungsgebiet. Er hat unsere Aufmerksamkeit verdient.



## Emme-Forstbaumschulen AG

Schachen 9, 3428 Wiler bei Utzenstorf, Telefon 032 666 42 80, [info@emme-forstbaumschulen.ch](mailto:info@emme-forstbaumschulen.ch), [www.emme-forstbaumschulen.ch](http://www.emme-forstbaumschulen.ch), Instagram: emmeforst



## Mit warmen Füssen durch den Winter – sogar am Nordpol

Kalte Füsse sind unangenehm und führen oft zu Erkältungen – chili-feet Wärmesohlen schaffen Abhilfe, ohne dass Fremdenergie in Form von chemischen Reaktionen oder Strom zugeführt werden muss. Die Wärme entsteht durch das Komprimieren des Materials beim Gehen – immer wieder, bis zu 3 Millionen Schritten, was ungefähr der Strecke Zürich – Hamburg retour entspricht.



Roland Brüniger aus Ottenbach hat eine Wärmesohle entwickelt, die jedem Schuh oder Fuss in Grösse und Breite angepasst werden kann und bei Bewegung aktiv Wärme erzeugt. Dies ist revolutionär anders als bei

allen anderen Einlegesohlen auf dem Markt, welche nur isolieren oder mit Fremdenergie aufgewärmt werden.

Die Nachhaltigkeit der Sohlen war dem Erfinder ebenso wichtig wie die Langlebigkeit und die Funktionalität. Das Material auf Polyurethanbasis wird beim Gehen komprimiert und wieder entlastet. Diese Bewegungsenergie wird in Wärme umgewandelt und erhöht die Temperatur innerhalb von wenigen Minuten um bis zu 10 Grad Celsius – was wissenschaftlich nachgewiesen wurde.

Die Sohlen werden in Deutschland und Österreich gefertigt, um lange Transportwege zu vermeiden. Das Material ist langlebig, waschbar und ermüdet erst nach ca. 3 Millionen Schritten.

Somit ist die Sohle umweltfreundlicher, hygienischer und preisgünstiger als Wegwerfprodukte oder Produkte, die elektrisch aufgeheizt werden müssen.

Joggen, Wandern, Spazieren, Langlauf, Schneeschuhlaufen oder Golf werden so auch im Winter bei jeder Temperatur zum Vergnügen – Evelyne Binsack hat die Sohlen bei ihrer Nordpol getragen und war begeistert von der Wirkung. Die amtierenden Curling-Weltmeisterinnen (CH Team Tirinzoni) gehen stets mit chili-feet Wärmesohlen aufs Eis.

Berufsleute, welche im Freien arbeiten, wie Bauarbeiter, Förster, Landwirte, Postboten und Gartenbauer, sind mit diesen Sohlen im Winter bestens ausgestattet. Kalte Füsse während dem Militärdienst gehören mit chili-feet ebenfalls definitiv der Vergangenheit an.

Die Sohlen sind in zwei Stärken erhältlich: Dimension 3mm eignet sich für eher feinere Schuhe sowie in Frühling/Herbst, Dimension 5mm ist perfekt für Sport, Beruf und Militär sowie im Winter.

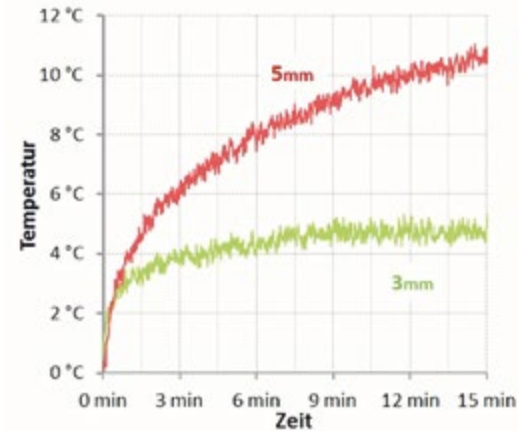

Mehr Informationen und Webshop zu dieser Schweizer Erfindung finden sich unter [www.chili-feet.ch](http://www.chili-feet.ch).

Wafe Technology GmbH, Isenbergstrasse 30, 8913 Ottenbach, Telefon 079 882 77 12, [www.chili-feet.ch](http://www.chili-feet.ch)

## Zum Schuften bereit – Yamaha Viking EPS

Um unseren Job unter freiem Himmel perfekt zu erledigen, brauchen wir die bestmögliche Ausrüstung – und einen hart arbeitenden Partner. Der «Side by Side» Viking EPS von Yamaha hat mein Leben und meine Arbeit vereinfacht und hält, was sein Name verspricht.

Dank der Doppelquerlenker-Radaufhängung vorne und hinten kann ich in jedem noch so schweren Gelände das ganze Jahr über arbeiten. Die kippbare Ladefläche im Europaletten-Format transportiert Lasten bis 272 Kilogramm. Mittels On-Command-Antriebssystem wähle ich per Knopfdruck zwischen den Modi 2WD, 4WD und 4WD plus mit Differenzialsperre.

Der drehmomentstarke, kraftvolle Einzylinder 4-Takt Motor mit 686 ccm Hubraum bringt mich sicher über jedes Gelände. Das geräumige Layout mit drei Sitzplätzen und der flache, durchgängige Fussraum garantieren jederzeit komfortable und sichere Fahrt für mich und meine Begleiter und Kollegen. Vollgetankt bringt der Viking gerade mal 613 Kilogramm auf die Waage.

Ob wir im Wald, auf dem Hof, den Wiesen oder entlang dem Bach Arbeiten zu verrichten haben – der Kleine ist robust, zuverlässig und vielseitig. Unterwegs in schwierigem Gelände kann ich schnell und autodidaktisch alle Bedienelemente erreichen, ohne diese zuerst suchen zu müssen. Bravo. Die Technik hat nie versagt. Kein Wunder. Das Duo Yamaha/Hostettler ist seit über 50

Jahren zusammen unterwegs. Mir ist es wichtig, einen zuverlässigen Partner zu haben, welcher auf bewährte und ausgereifte Technik setzt. Das selektive Händlernetz trägt den Rest dazu bei.

Während starken Bergabfahrten in unwirtlichem Gelände hilft mir nebst meiner langjährigen Erfahrung die starke Motorenbremse. So fühle ich mich sicher. Die Karosserie ist ausserordentlich robust und widerstandsfähig. Auch eine elektronische Servolenkung gehört zur Grundausstattung.

Der gut zugängliche Motor mit elektronischer Kraftstoffeinspritzung ist wartungsfreundlich. Zwei Jahre leistet der Hersteller Garantie, zehn Jahre die Garantie auf den Keilriemen.

Was mich dazu bewogen hat zum Händler zu fahren, ist das

umfassende Zubehörprogramm, um mir meinen Partner zusammenstellen zu lassen: Eine Kabine mit Heizung, LED-Zusatzbeleuchtung für dunkle Nächte, eine Seilwinde für die Forstarbeit, eine Anhängerkupplung, Raupen und Schneepflug für den Winter, unzählige Halterungen für Schaufeln, Besen und all das Werkzeug mit Stielen, oder diverse Boxen für die Pritsche und den Innenraum. Hostettler bietet attraktive Paketkonditionen an.

<https://www.yamaha-motor.eu/ch/de/products/atv-side-by-side/utility/viking-eps-2020/>



Hostettler AG, YAMAHA, Haldenmattstrasse 3, 6210 Sursee, Telefone 041 926 61 11, [www.yamaha-motor.ch](http://www.yamaha-motor.ch)

## Giant G2200E – Vollelektrisch, voll im Trend

Mit den beiden vollständig elektrisch angetriebenen Radladermodellen G2200E und G2200E X-TRA bedient Tobroco-Giant die stetig steigende Nachfrage nach sauberen, leisen und effizienten Maschinen. Sie vereinen die bekannte Wendigkeit der Giant-Knicklader mit Leistungsstärke, geräuschloser Bedienung sowie emissionsfreiem Betrieb und eignen sich dadurch perfekt für Arbeiten in geschlossenen Räumen oder zwischen Tieren. Zahlreiche Optionen und eine grosse Auswahl an Anbaugeräten gestatten die Konfiguration nach Kundenwunsch.

Für einen kontinuierlichen Betrieb von bis zu 8 Stunden sorgt eine 48 V-Lithium-Ionen-Batterie, die mit Kapazitäten von 260 bis 520 Ah erhältlich ist. Verschiedene Lademöglichkeiten von 220 V und 380 V – on-board respektive extern – und ein Energierückgewinnungssystem ermöglichen höchste Einsatzbereitschaft. Ausserdem stellen zwei getrennte Elektromotoren für Antrieb (6.5 kW) und Arbeitshydraulik (12 kW) jederzeit genügend Leistung für präzises Arbeiten bereit. Mit 18 km/h ist das Standardmodell G2200E wieselflink und die optimale Gewichtsverteilung durch die komplett im Heck verbaute Batterie ermöglicht eine Kipplast von 1450 kg bei 2200 kg Eigengewicht. Damit sind maximale Leistungsfähigkeit und Produktivität garantiert.

### Giant-Vertretungen

#### Zentral-/Nordwestschweiz und Bern:

**Leiser AG**  
Telefon 062 749 50 40  
www.leiserag.ch

#### Zürich/Ostschweiz/Tessin:

**Aggeler AG**  
Telefon 071 477 28 28  
www.aggeler.ch



## Der Sparsamste – Lely Astronaut A5

Der Lely Astronaut A5 ist das sparsamste automatische Melksystem, welche die DLG im Auftrag des Fachmagazins «Profi» je gemessen hat. Dank den Erfahrungen aus fünf Melkroboter-Generationen hat Lely mit dem Astronaut A5 einen weiteren Meilenstein beim energieeffizienten Melken gesetzt.

Für 100 Liter Tankmilch werden nur gerade 1.7 kWh Strom sowie 34.8 Liter Wasser benötigt. Und dies bei einer hervorragenden Maschinendynamik und Anlagehygiene. Energieeffizientes Melken – natürlich mit Lely.



### LELY CENTER Härkingen

Dairy Solution GmbH, Im Feld 16, 4624 Härkingen  
Telefon 032 531 53 53, info@sui.lelycenter.com, www.lely.com/haerkingen

## Ein E-Hoflader mit Schweizer Wurzeln

Im Interview erzählt Stephan Fox, selbst Hofbetreiber und Mitgründer des GreenFox E-Hofladers, welcher kürzlich in Betrieb genommen wurde, über die Vorteile der fossilsfreien Technologie mit batterieelektrischem Antrieb.

### GreenFox wurde gegründet, um einen Hoflader mit elektrischem Antrieb auf den Markt zu bringen.

#### Welches Bedürfnis, ausser jenes eines klimafreundlichen Produktes, soll damit gedeckt werden?

Wir wollten mit dem GreenFox ein qualitativ hochwertiges, aber dennoch erschwingliches Einstiegsmodell anbieten.

Unser Ziel ist es, zur Elektrifizierung der Schweizer Höfe beizutragen. Das geht am besten mit einem Modell, das sich jeder leisten kann.

### Nennen Sie drei Argumente, weshalb ein Landwirt/eine Landwirtin sich sofort für einen E-Hoflader entscheiden sollte?

Zunächst fallen die teuren Diesel- und Motorwartungskosten weg, was sich gerade im aktuellen wirtschaftlichen Umfeld auszahlt. Weiter gibt es die Möglichkeit vom ersten Tag an am Förderprogramm der Stiftung KliK teilzunehmen und von den Fördergeldern zu profitieren.

Letztlich leistet man mit einem E-Hoflader auch einen wertvollen Beitrag zum Umweltschutz, und damit zum langfristigen Erhalt zukünftiger Ernten in der Schweiz.

### Welche Vorteile bietet ein E-Hoflader gegenüber einem mit Diesel betriebenen Hoflader?

Der leise und abgasfreie Betrieb ist nicht nur angenehmer, sondern erhöht auch die Sicherheit gegen Ablenkungsunfälle. E-Hoflader sind zudem dank dem hohen Drehmoment bei niedriger Drehzahl sehr reaktiv und präzise zu bedienen. Der grösste Vorteil ist aber sicherlich die bereits erwähnte Kostenersparnis.

### Die hohen Anschaffungspreise, aber auch der geringe Erfahrungswert sind oft Hindernisse, wie holen Sie andere Landwirte und Landwirtinnen ab?

Indem wir unsere Kunden direkt ans Steuer lassen.

Zahlen und Fakten wecken zwar das Erstinteresse, am Ende überzeugt aber meist die Freude am Fahrgefühl: Den abgasfreien und leisen Betrieb und das kräftige Drehmoment erlebt man am besten in Person.

### Stiftung KliK

Die Stiftung Klimaschutz und CO<sub>2</sub>-Kompensation «KliK» unterstützt mit Förderbeiträgen und Expertise klimaschonende Technologien und Innovationen. Unter anderem fördert sie den Einsatz von Hofladern mit batterieelektrischem Antrieb, indem dadurch eingesparte CO<sub>2</sub>-

Emissionen finanziell kompensiert werden. Weitere Infos: <https://hoflader.klik.ch/>

### GreenFox

GreenFox wurde von technikbegeisterten Ingenieuren der ETH Zürich ins Leben gerufen und empfiehlt das Förderprogramm der Stiftung KliK weiter. Durch ihren E-Hoflader mit Schweizer Wurzeln ermöglicht GreenFox landwirtschaftlichen Betrieben den schrittweisen und kostengünstigen Umstieg auf Elektrik.

Weitere Infos: <https://www.greenfox.eco/>





### Strafanstalt Bellechasse Sektor Mutterkühe

Dank Vitaltron sind unsere Mutterkühe viel ruhiger und vor allem auf der ganzen Tiefstreu verteilt. Zuvor waren die Kälber immer an derselben Stelle ganz an der Mauer gezeit.

Nachdem wir mit Herrn Deriaz Kontakt aufgenommen haben, kam er vorbei und sah schon schnell wo das Problem lag – nämlich an den Erdstrahlen. Die Kälber waren

genau dort am liegen wo es am wenigsten angezeigt hat. Dasselbe gilt mit dem Wasser: wir sahen, dass die Tiere zu wenig Wasser tranken.

Für uns war sofort klar, dass wir die zwei Geräte (Vitaltron 2010 Erdstrahlen Neutralisierung und Vitaltron 2000 Wasserbelebung und Entkalkung) installieren und probieren wollen.

Der Unterschied danach war sehr überzeugend: Die Tiere trinken viel mehr Wasser, sind viel ruhiger, liegen mehr und vor allem verteilt über der ganzen Tiefstreu. Sehr beeindruckend diese Bilder.

Wir wurden sehr gut beraten und konnten sehr viel lernen. Wir können Vitaltron nur weiterempfehlen.



Vitaltron, Im Kessler 11, 7304 Maienfeld, Telefon 055 420 34 74, www.vitaltron.ch

### Einzigartig – die Hokovit Superrind-Aufzuchtmethode!

Mit der Hokovit-Superrind-Aufzuchtmethode erwartet Sie eine optimale und rentable Aufzucht Ihrer zukünftigen Herde. Die Fütterung von Aufzuchtkälbern und Rindern gewinnt mehr und mehr an Bedeutung für diejenigen, welche ihr Einkommen aus der Milchproduktion erwirtschaften. Der Schlüssel für nachhaltige und wirtschaftliche Leistungen von Milchkühen liegt schon in der Aufzucht. Unser Konzept legt deshalb den Fokus auf eine Top-Aufzuchtfütterung. Zu extensive Kälberfütterung (mit zu wenig oder Kraftfutter ungenügender Qualität) und zu intensive Rinderfütterung (zu Energie lastig) sind kapitale Fehler, welche in der Praxis oft zu beobachten sind.

zu einem perfekten und verlässlichen System gereift. Die Herausforderungen in der Kälber- und Rinderaufzucht betreffend Gesundheit, Mortalität, Morbidität, sowie Entwicklung, Wachstum, Grösse, Futtermittelverwertung, Fitness, aber auch Ausbildung aller Organe sind sehr gross. Entsprechend auch die Chancen für die Optimierung und Verbesserungen, welche Sie mit der Original HOKOVIT Superrind-Aufzuchtmethode in Ihrem Betrieb umsetzen können.



35 direkte Kälber (v.a. ET) mit einigen Zuchtstieren für verschiedene Genetik-Unternehmen (Swissgenetics, Select Star, WWS Germany) Eine der besten Zuchtkühe der Schweiz, aufgezogen mit der Original HOKOVIT SUPERRINDMETHODE

#### Was bringt Ihnen die Original HOKOVIT-SUPERRIND Aufzuchtmethode?

- Gesunde frohwüchsige Aufzuchtkälber und Rinder
- > 230 kg LG im Alter von 6 Monaten
- > 420 kg LG im Besamungsalter von 14 Monaten
- > 650 kg LG im Erstabkalbealter von 23 Monaten
- Früh abkalbende, optimal entwickelte Rinder (keine Verfettung!) mit hohen Einsatzleistungen
- Optimierte Aufzuchtkosten
- Wesentlich tiefere Remontierungskosten pro Liter Milch durch höhere Lebensleistung



Hokovit Riveting POWERMAID auf ihrem Weg zu > 13'000 kg Milch in ihrer ersten Laktation in 305 Tagen.

Ein gutes Beispiel: HOKOVIT GENETICS, Stammzuchtkuh DIAMOND 110'589 kg Milch mit 4.32 % Fett und 3.27 % Eiweiss

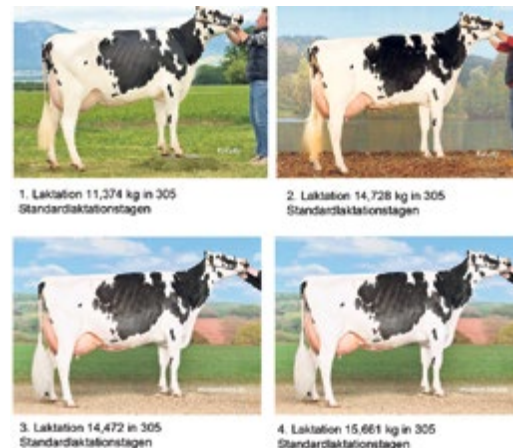

#### Mehr als Fr. 500.– Einsparung von Aufzuchtkosten pro Rind gegenüber konventioneller Aufzuchtmethode.

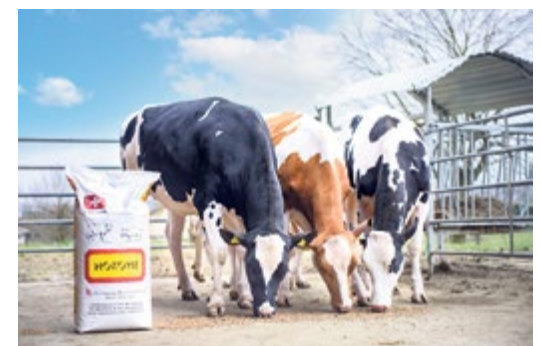





Hofdamen  
gesucht!

21 Hochzeiten, 27 Kinder  
und unzählige Paare.

Finde auch Du Dein Liebesglück.  
Melde Dich jetzt an!  
[3plus-casting.ch](http://3plus-casting.ch) oder 043 336 36 26.





**Bodenbearbeitung**

Travail du sol

**Eggen und Fräsen**

Herses et fraises



**Kronos 4200**  
Spatenrollegge, neu, Jg. 2021, Arb.br. 4.2 m, 9 Messerwellen, Messer-Ø 470 mm, hydr. klappbar, 3-Punkt-Anhängung, Arb.geschw. 12–15 km/h  
**Preis: Fr. 13'500.–**  
Kontakt: Christian Walder  
Telefon 052 631 19 30  
[www.gvs-agrar.ch](http://www.gvs-agrar.ch)



**Amazone Catros + 3001 Scheibenegge**, Jg. 2017, Arb.br. 3 m, seitlicher Versatz (hydr.) der Scheiben ohne Klappung möglich, 2 x 12 Scheiben 510 mm, Discwalze 600 mm neu, bis 18 km/h Arbeitsgeschw.  
**Preis: Fr. 18'900.–**  
B. Burgherr 076 506 83 93  
[www.kunz-landtechnik.ch](http://www.kunz-landtechnik.ch)



**Kronos 4200 herse bêche**, année 2021, largeur de travail 4.2 m, 9 arbres à couteaux Ø 470 mm, pliage hydr., attelage 3 points, vitesse de travail 12–15 km/h  
**Prix: Fr. 13'500.–**  
Contact: Cédric Sprunger  
Téléphone 079 864 81 67  
[www.gvs-agrar.ch](http://www.gvs-agrar.ch)

**Pflüge**

Charrues



**Amazone Cayros M 4-950 4-Schar-Pflug**, bis 140 PS, Schnittbr. mech. verstellb. 36-40-44-48 cm, Steinsicherung m. Scherschraube, Doppelstützrad am 3. Körper f. optim. Grenzpfügen  
**Preis: Fr. 14'900.–**  
B. Burgherr 076 506 83 93  
[www.kunz-landtechnik.ch](http://www.kunz-landtechnik.ch)



[www.fs-maschinencenter.ch](http://www.fs-maschinencenter.ch)

**Grubber**

Chisels



**Rabe Bluebird GH** neu, Jg. 2022, 3-Punktanbau Kat. III N, 2 Zinkenreihen, Scherbolzensteinsicherung, Arbeitstiefe bis 25 cm, Rohrstabwalze Ø 540 mm  
**Preis: Fr. 10'900.–**  
Kontakt: Reto Maugweiler  
Telefon 076 463 51 15  
[www.agrar-landtechnik.ch](http://www.agrar-landtechnik.ch)



**Rabe Bluebird GR** neu, Jg. 2022, verstärkter Anbauturm Kat. III N, 3 Zinkenreihen, Arbeitstiefe bis 30 cm, Rohrstabwalze Ø 540 mm  
**Preis: Fr. 12'900.–**  
Kontakt: Reto Maugweiler  
Telefon 076 463 51 15  
[www.agrar-landtechnik.ch](http://www.agrar-landtechnik.ch)



**Saphir Terrastar 301 Profi Flügelscharrgrubber**, neu, Jg. 2022, 1120 kg, 800 mm Durchgangshöhe für verstopfungsfreies Arbeiten, 7 Zinken m. Scherschrauben, federnd aufgehängte u. gezackte Hohlscheiben, Randscheiben klappb., Keilringwalze 600 mm, ab 90 PS  
**Preis: Fr. 10'500.–**  
B. Burgherr 076 506 83 93  
[www.kunz-landtechnik.ch](http://www.kunz-landtechnik.ch)



[www.technikcenter-grueb.ch](http://www.technikcenter-grueb.ch)

**Walzen**

Rouleaux

**Saat und Pflege**

Semis et entretien

**Sämaschinen**

Semoirs



**Horsch Avatar 3.16 SD Direktsaatmaschine**, Jg. 2019, ca. 160 ha, hydr. Gebläse ZW-Antrieb, Unterlenkeranh. Kat. III, hydr. 2-Leiter-Bremsanl., 18 x Sensor Saatflusskontrolle, Arb.br. 3 m, 18 Säschare  
**Preis: Fr. 75'000.–**  
Kontakt: Lukas Wüthrich  
Telefon 079 294 28 30  
Kontakt: Reto Maugweiler  
Telefon 076 463 51 15  
[www.agrar-landtechnik.ch](http://www.agrar-landtechnik.ch)

**SAPHIR**

Ackerstriegel 6 - 12m

Leichtgrubber (ab 65 PS)

Kompakt-Scheibeneggen

Mulchsaatgrubber



**Sternringwalze**, Arbeitsbreite 3 m, mit Steinwanne



**3-teilig hydr. klappbar**, div. Arbeitsbreiten, Beleuchtungsanlage



**Ökogrubber GSÖ-3**, Arbeitsbreite 3 m, mit Nachläufer RPV480

**Sebastian Müller AG**  
Importeur Schweiz  
Bohler 5  
6221 Rickenbach LU  
Telefon 041 932 03 21

Infos zu Knoche Walzen unter:  
[www.sebastian-mueller-ag.ch](http://www.sebastian-mueller-ag.ch)



**HEUTE SCHON AN MORGEN DENKEN!**

Top Maschinen für BIO und Herbizid- reduzierten Ackerbau.

Informieren Sie sich über die Eigenschaften der unterschiedlichen Maschinen, wir beraten Sie gerne telefonisch oder vor Ort.



Katalog mit Preisen herunterladen: [www.kunz-landtechnik.ch](http://www.kunz-landtechnik.ch)

Diverse Maschinen ab Lager lieferbar. Jetzt auf Feldprobe bestellen!

Tel. 062 758 25 05

[kunzlandtechnik](http://kunzlandtechnik)

Kunz Landtechnik Reiden AG  
Zihlmattweg 2  
6262 Langnau bei Reiden







**Horsch Avatar 3.16 SD**  
année 2019, ca. 160 ha,  
version double (cuve de  
3800 l), soufflerie hydr. sur  
arbre de PDF, attelage sur  
bras de relevage cat. III,  
système de freinage hydr.  
(2 circuits), largeur de tra-  
vail 3m, 18 disques semeurs  
**Prix: Fr. 75'000.-**  
Contact: Rémy Vaucher  
Téléphone 078 770 23 20  
www.agrar-landtechnik.ch

**Ihr Verschleissteile-Spezialist**

langlebig • qualitativ • kundenorientiert

VDR bietet Verschleissteile für:

- Pflüge • Kreiseleggen • Grubber • Eggen
- Mulcher • Spaten und vieles mehr.



CH-8262 Ramsen  
Tel. 052 743 22 71  
info@vdr.ch

[www.vdruh.ch](http://www.vdruh.ch)

**Einzelkorn-  
sämaschinen**

*Semoirs  
monograines*



**Monosem MECA 2000**  
12-reihig, 50cm Reihenabst.,  
elektr. Säüberwachung/  
Hektarzähler, Säscheiben  
f. Zuckerrüben, hydr. klapp-  
bar, hydr. Spuranzeiger  
**Preis: Fr. 14'000.-**  
Kontakt: Reto Maugweiler  
Telefon 076 463 51 15  
www.agrar-landtechnik.ch



**Monosem Düngertank-  
Kit 1020 I kompl., neu, Jg.**  
2019, zu Monosem NG+M  
/ NG+ME Extend 6 Reihen,  
mit Halter + Beladesteg m.  
Treppe, Scheibenscharen  
für 6 Reihen, FertiDrive  
Variatorgetr. f. Düngerdosi-  
erung, Doppelfunktions-  
turbine (Druckluft für Dün-  
gerunterstützung, Vakuum  
für Säelemente) inkl. GW  
**Preis: Fr. 9'900.-**  
Kontakt: Reto Maugweiler  
Telefon 076 463 51 15  
www.agrar-landtechnik.ch



**Monosem MECA 2000**  
12 rangs, interligne 50 cm,  
contrôle de semis élect.,  
compteur de surface élect.,  
plage hydr., traceurs,  
rampe d'éclairage  
**Prix: Fr. 14'000.-**  
Contact: Rémy Vaucher  
Téléphone 078 770 23 20  
www.agrar-landtechnik.ch

**Alphatec**  
www.alphatec-sa.ch



**GRÜNLAND-  
UND ACKERPFLEGE**

**ENTRETIEN  
DES CULTURES**

**Frühbezug  
Prévente**

**Jetzt profitieren!**  
Profitez-en dès  
maintenant!

**AGRAMA**  
Halle 673

BESUCHEN  
SIE UNS  
\*\*\*  
RENDEZ-NOUS  
VISITE

Jetzt Ihren CARRÉ Partner oder  
Gebietsverkaufsleiter kontaktieren

Contactez votre partenaire CARRÉ ou  
votre responsable régional de vente

**Patrick Müller**  
Mittelland | 079 266 46 72

**Wilhelm Enz**  
Ostschweiz | 079 903 31 83

**Thibaud Anthierens**  
Romandie | 079 622 83 82

**serco** landtechnik  
Serco Landtechnik AG  
4538 Oberbipp  
sercolandtechnik.ch

**LVK** LANDTECHNIK  
VERTRIEB  
KAMM  
www.lvk-wug.de

**Wytor AG**  
www.wytor.ch

**ksm**  
constructions rurales  
Landwirtschaftsbau  
www.ksmsa.ch

www.villigerlandtechnik.ch



**VILLIGER** landtechnik

»Alles im grünen Bereich...

Tönihof 3 • 5643 Alikon • Telefon 041 787 16 63

**DIE STÄRKSTE UNTERSAAATKOMBİ**  
UNTERSAAATSTRIEGEL MIT SÄGERÄT VOM WELTMARKTFÜHRER\*



\* bei Kleinsamenstreuern

**AKTIONSMODELLE IN  
VOLLAUSSTATTUNG MIT SÄGERÄT**



**6 m CHF 13.500,-**  
**9 m CHF 24.300,-**  
**12 m CHF 27.000,-**

Alle Preisangaben inkl. MWSt, inkl. Fracht.

Aktion gültig von 01.10.2022 - 31.03.2023

**B. Kaufmann AG** / Unterdorf 4 /  
6246 Altishofen / Tel. 062 748 30 80  
info@bkaufmann.ch / www.bkaufmann.ch







**Monosem Kit trémie 1020 l complet, neuf, année 2019, pour Monosem NG+M / NG+ME Extend 6 rangs, avec support et passerelle avec escalier, socs à disques pour 6 rangs, turbine double fonction (air comprimé pour l'engrais et sous vide pour semences), arbre à cardan**  
**Prix: Fr. 9'900.-**  
 Contact: Rémy Vaucher  
 Téléphone 078 770 23 20  
 www.agrar-landtechnik.ch



**Einböck Aerostar-Rotation 600**, Arb.br. 6 m, Sternrad 40 Stk. Ø 500 mm, Zinken Ø 6 mm, 4 Pneu-stützräder  
**Preis: Fr. 23'800.-**  
 www.maeder-ag.ch  
  
 Telefon 056 622 54 54  
 Natel 079 404 45 27



**Bomech Alpin 9m Demo-Schleppschlauchverteilungsgerät**, Jg. 2020, Schneidkopf Bomech Alrena, 3 Jahre Garantie, hydr. Hangausgleich/Klappung/Steinfang/Zulaufschieber  
**Preis: Fr. 19'700.-**  
 B. Burgherr 076 506 83 93  
 www.kunz-landtechnik.ch

**Aufstockung Ihres bestehenden Betonsilos inkl. Abdeckung**

**Behälterabdeckungen aller Art**

www.agro-tec.ch

Schnelle Montage  
 Vielseitig – langlebig – preiswert  
 Gülle-Endlager, Biogasfermenter, Gärrestlager...

**ATG** Agro- und Gülle-Technik  
 ATG GmbH • Lättfeld 2 • 6142 Gettnau • T 041 980 62 43

**Hackgeräte**  
 Houes



**Carré Rotanet Sternrollhacke**, Jg. 2022, Arb.br. 4.5 m, hydr. klappbar, 1180 kg, Sternräder aus gehärtetem Stahl, LED-Beleuchtung & Signalisierung  
**Preis: Fr. 18'900.-** inkl. MwSt.  
 Mittelland: 079 266 46 72  
 Ostschweiz: 079 903 31 83  
 CH Romande: 079 887 03 62

**serco landtechnik**  
 www.serco24.ch

**Landmaschinen Pfeiffer**  
 www.pfeiffer-ag.ch

**Düngung**  
 Fertilisation

**Güllentechnik**  
 Technique de purinage



**Armathec ESP 80.2 Schneckenpumpe**, neues Kardangelenk kompl., hydr. Rücklaufeinrichtung, GW, Saugschlauch mit Trichter, guter Zustand  
**Preis: Fr. 8'700.-**  
 Telefon 041 484 10 01  
 www.zihlmann-landmaschinen.ch



**GÜLLESCHLAUCH**  
 20 bar / flach rollbar  
**AKTIONSPREISE auf Anfrage**  
 Telefon 079 647 83 91



**Hochdorfer MFH SPP 380.2 A11 P01, Schneckenpumpe**, 16 bar, 30 m³ bei 540 U/min, Zweiradwagen, Elektromotor, Funksteuerung, neuer Rotor+Stator (Frühling '22)  
**Preis: Fr. 11'800.-**  
 Telefon 041 484 10 01  
 www.zihlmann-landmaschinen.ch

**SCHAR**  
 www.schaer-landtechnik.ch

**MEIER**

**HANS MEIER AG**  
 Maschinenfabrik  
 CH-6246 Altishofen

T +41 (0)62 756 44 77  
 F +41 (0)62 756 43 60

info@meierag.ch  
 www.meierag.ch

Ihr Partner für **Schleppschlauch- und Schleppschuhverteiler**

**Hochdorfer Technik AG**

Für neue und bestehende Fässer

Wir suchen: **Verkaufsberater**  
 Westschweiz; 60-100%

**Spezialist für Güllentechnik**

**Hochdorfer Technik AG**  
 6403 Küssnacht am Rigi  
 Telefon 041 914 00 30  
 info@hochdorfer.ch



**IHR EXPERTE IM RÜHRWERKBAU**

**von Arx**  
 Rührwerkbau

ruehrwerkbau.ch



**DAS STROMSPAR-RÜHRWERK**

Die optimale Lösung für Neubauten oder bestehende Jauchegruben.

Jetzt mit der neuen leistungsstarken Ausführung.





## Gülesilo-abdeckung

**koqli**  
Gülle- und Umwelttechnik



**Spannbeton-Abdeckung, Zeltdach-Abdeckung, Teilschwimmende-Abdeckung**

6038 Gisikon · T +41 41 455 41 41 [kohliag.ch](http://kohliag.ch)



**Hochdorfer MINI PAC 9.0**  
Schleppschlauchverteiler, neu, Jg. 2022, Arb.br. 9 m, Transp.br. 3 m, 510 kg, verstopfungsfreier hydr. Schneidring-Verteilerkopf mit 30 Abgängen, hydr. Steuerventil  
**Preis: auf Anfrage**  
Telefon 079 757 28 55  
[www.fjord.ch](http://www.fjord.ch)



**Wälchli TMRW130**  
Tauchmotorrührwerk, 13 PS Elektromotor, mit 2-Radwagen, komplett revidiert  
**Preis: auf Anfrage**  
Telefon 079 647 83 91

## Gülletechnik

**WÄLCHLI**  
Brittnau

**AGRAMA Bern**  
Halle 1.2, Stand B11



**Leichtgewicht**

Wälchli Maschinenfabrik AG ■ [waelchli-ag.ch](http://waelchli-ag.ch)

## Stahl-Email-Güllebehälter

**koqli**  
Gülle- und Umwelttechnik



**stabil · dauerhaft · wartungsfrei · aufstockbar · umweltfreundlich · preiswert · einfache Montage · mit Chromstahl-Verschraubung**

6038 Gisikon · T +41 41 455 41 41 [kohliag.ch](http://kohliag.ch)



**Wälchli TSP15F**  
Tauchschneidpumpe, 15 PS Elektromotor, 3-Radwagen, komplett revidiert  
**Preis: auf Anfrage**  
Telefon 079 647 83 91

## Mistkrane

*Grues à fumier*



**LO-MA LM 700**  
mit Dieselmotor fahrbar, Motor teilrevidiert, Kurbelwelle neu gelagert, neue Ölpumpe, Einspritzdüse revidiert, guter Zustand  
**Preis: Fr. 4'200.-**  
Telefon 041 484 10 01  
[www.zihlmann-landmaschinen.ch](http://www.zihlmann-landmaschinen.ch)

## Mist- und Kompoststreuer

*Épandeurs à fumier et composte*



**Agrar MZ 40-80**  
neu, Jg. 2022, MZ 40 max. 4.4 m³ bis MZ 80 Tandem max. 10.1 m³, grosszügiger Streuerkantrieb mit Zentralgetriebe, beidseitig verwendb. Fräsmesser gehärtet, 4-Walzen Streuwerk, zentr. Schmierleisten Streuwerk/Kratzboden, Stromregelventil mit Schwenkhebel für Kratzboden  
**Preis: auf Anfrage**  
Kontakt: Karl Tanner  
Telefon 079 601 04 35  
[www.agrar-landtechnik.ch](http://www.agrar-landtechnik.ch)

[agriHinden.com](http://agriHinden.com)

## Fliegl F. Ramseier AG



**Gülefässer JUMBO 3'000 Liter oder 4'000 Liter**  
Rührwerk, Bereifung und weiteres Zubehör nach Wunsch  
Preis für 3'000 Liter ab Fr. 13'780.- und 4'000 Liter ab Fr. 16'300.-  
Top Gülefässer mit genug Nutzlast für Schleppschlauchverteiler

**1-Achs und Tandem Dreiseitenkipper 2 bis 16 Tonnen**  
1-Achs mit Auflaufbremse oder Tandem mit 2-Kreis Druckluftbremse  
Preis je nach Modell und Ausstattung ab Fr. 4'800.-

**F. Ramseier AG**  
3436 Zollbrück [www.razo.ch](http://www.razo.ch)  
Telefon 034 496 33 33

**AKTION**



**Agrar MZ 40-80**  
année 2022, MZ 40 max. 4.4 m³ à MZ 80 Tandem max. 10.1 m³, boîtier central renforcé, couteaux latéraux sur 4 rouleaux d'épandage, graissage central pour rouleaux et fond mouvant, vanne de régulation de débit par levier pivotant pour le fond mouvant  
**Prix: sur demande**  
Contact: Jérôme Kolly  
Téléphone 079 749 30 61  
[www.agrar-landtechnik.ch](http://www.agrar-landtechnik.ch)



**Gafner 4.06 A Vario**  
Mistzetter 4.3 m³, neu, Kratzboden, Zentral-schmierung, Bereifung 19.0/45-17 AS  
**Preis: auf Anfrage**  
Telefon 079 602 62 22  
[www.uu-landmaschinen.ch](http://www.uu-landmaschinen.ch)

**RIEBEN AG**  
Mech. Werkstatt GSTAAD

[www.riebenag.ch](http://www.riebenag.ch)



**Miststreuer 4.5 m³**  
Tiefgang, 4-Walzen-Feinstreuerwerk, hydr. Bremsen  
**Preis: Fr. 19'500.-**  
Telefon 071 411 64 94



**Miststreuer 8 m³**  
4-Feinstreu-Fräswalzen, kompl. verzinkt, hydr. Bremsen  
**Preis: Fr. 22'500.-**  
Telefon 071 411 64 94

**AGRO ELEKTRONIK**  
[www.ochsnerag.ch](http://www.ochsnerag.ch)

## Saug-, Druck- und Pumpfässer

*Citernes à pression*



**Agrar DF 6500**  
Swissline, neu, 3 Sicherheitssystem. + Saugflansche li. + re., orig. BP-Hochleistungskompressor mit autom. Schmierung inkl. Luftrührwerk, 2-Leiter Bremsanlage mit ALB; **Schleppschlauchverteiler Agrar SVK-750/30**, Vogelsang-Verteilkopf m. Spezialstahl Schneidmessern, Arb.br. 7.5 m, hydr. ein- und aufklappbar, betriebsbereit  
**Preis: Fr. 57'500.-**  
Kontakt: R. Frischknecht  
Telefon 076 811 12 64  
[www.agrar-landtechnik.ch](http://www.agrar-landtechnik.ch)



**URS UNTERNÄHRER**  
LANDMASCHINEN  
Mech. Werkstätte

Oberdorf 16 6166 Hasle  
Tel. 041 480 15 76 Fax 041 480 19 76  
Natel 079 602 62 22  
[info@uu-landmaschinen.ch](mailto:info@uu-landmaschinen.ch)  
[www.uu-landmaschinen.ch](http://www.uu-landmaschinen.ch)



**Fässer und Verteiler**

**kohli**  
Gülle- und Umwelttechnik



**Starke Leistung dank starker Technik**  
6038 Gisikon T +41 41 455 41 41 [kohliag.ch](http://kohliag.ch)

**Pflanzenschutz und Beregnung**

**BMP**  
www.baudet.ch

*Protection et arrosage*

**landtechnik-Müller.ch**  
8225 Siblingen, 052 682 18 70

innovativ & präzis

**CAFFINI**  
SPRAYERS EQUIPMENT

Klar im Vorteil mit Müller Siblingen

- Sprüngeräte
- 3-Punkt Spritzen
- Anhängfeldspritzen
- Selbstfahrerspritzen



**Fliegl PolyLine 12500**  
m. **Schleppschuhverteiler Skate 120**, Jg. 2020, DL-Anlage m. ALB Regler, Kugelkopf K80, GG 18500 kg, hydr. Deichselfederung inkl. Fallstützfuss, 40 km/h, Drehkolbenpumpe 4000l, autom. Pumpenschaltung hydr.  
**Preis: Fr. 89'000.-**  
B. Burgherr 076 506 83 93  
[www.kunz-landtechnik.ch](http://www.kunz-landtechnik.ch)



**Fliegl VFV 8600 JumboLine**, Jg. 2022, DL-Anlage mit ALB, verstellb. Zugdeichsel Untenanhängung, K80, GG 12.5 t, **Schleppschuhverteiler Skate 90**, inkl. Komfortsteuerung, Staukasten hydr., ab MFK 40 km/h  
**Preis: Fr. 72'200.-**  
B. Burgherr 076 506 83 93  
[www.kunz-landtechnik.ch](http://www.kunz-landtechnik.ch)

**Mäusevernichter**

**MAUKI**

**SWISS MADE**

Entscheidende Vorteile:

- ✓ 100% Wirkung
- ✓ 5,5 PS Honda Motor
- ✓ mit Benzinpumpe
- ✓ grosse Reichweite
- ✓ feuerverzinkte Schubkarre
- ✓ gefahrlos für Vögel & Katzen

[www.mauki.ch](http://www.mauki.ch) Tel. 071 973 80 40  
Brühwiler Maschinen AG, 8362 Balternwil



**LANDMASCHINEN-CENTER**  
5074 Eiken Telefon 062 871 13 57

**SCHWEIZER EIKEN AG**

[www.schweizer-eiken.ch](http://www.schweizer-eiken.ch)

**Kondor**  
www.kondor.ch

**Benassi Motorgeräte:**

- Raupentransporter
- Motormäher
- Motorhacken
- Bodenfräsen

**Meccanica Benassi:**  
- Zugradfräse RT 401



Verkauf durch Ihren Kondor-Händler

**Wasserpumpen Honda:**



**Generatoren:**

- mit Zapfwellenantrieb
- mit Honda Benzinmotoren
- 230V und 400V



**Dünger-/Salzstreuer:**  
Ein- und Zweischeibenstreuer



**Kronenberg**  
Maschinen und Fahrzeuge AG

Menznauerstrasse 40, 6130 Willisau, Tel. 041 970 21 33  
Fax 041 970 42 33, [www.h-kronenberg.ch](http://www.h-kronenberg.ch)  
email: [h.kronenberg@bluewin.ch](mailto:h.kronenberg@bluewin.ch)

[eshop.h-kronenberg.ch](http://eshop.h-kronenberg.ch)



**NEU! NEU! NEU! NEU! NEU!**

**FISCHER** -Ersatzteile  
bestellen bei:



**FS-Maschinencenter GmbH**  
Aurütelistrasse 2  
8552 Felben-Wellhausen

Bitte Bestellungen per E-Mail an:  
info@fs-maschinencenter.ch

052 765 29 79 Deutsch  
079 124 10 28 Französisch + Englisch

Der ganze Lagerbestand der Firma FISCHER Nouvelle Sarl in Collombey, wird von der Firma FS-Maschinencenter GmbH in Felben-Wellhausen übernommen.

Der tägliche Versand der Ersatzteile und unsere jahrzehntelange Erfahrung mit FISCHER-Spritzen, dazu unsere Fachkompetenz, wird eine gute Ersatzteilversorgung sichern.

Wir freuen uns auf die Zusammenarbeit mit Ihnen!

**NEU! NEU! NEU! NEU! NEU!**

**Erntetechnik**

Technique de récolte

**Obst- und Rebbau**

Fruits et viticulture

**VIBO-LIFT**

Die Hebebühne, die mehr kann

Mit Honda Motor, ab Fr. 35'000,-

**Arbeitsbereich:**  
Höhe bis 7 m seitlich  
links & rechts bis 6.3 m

**Antrieb:**  
Hydrostatisch  
Option Allrad

**Motor:**  
Dieselmotor  
Elektromotor  
Benzinmotor

**Bedienung:**  
Alle Funktionen können  
über Joystick & Fusspedale  
vom Arbeitskorb aus  
bedient werden.



Jakob Hofer AG

Telefon 071 411 22 90 – www.jakobhoferag.ch

Landtechnik Sulgen AG

Telefon 071 642 11 55 – www.landtechnik-sulgen.ch

**Kartoffelernte**

Récolte de  
pommes de terre



**Tischwaage GPK mit Stativ**, Wiegekraft bis 15/30 kg, inkl. Eichung, Betrieb Akku + 230 Volt, INOX Plattform 300 x 400 mm  
**Preis: auf Anfrage**



Telefon 041 448 22 69  
info@grueter-waagen.ch

**Mähdrescher**

Moissonneuses  
batteuses



**Massey Ferguson Cera 7256 AL**, Jg. 2004, 250 PS, Hydrostat 3-Gang Schaltgetriebe, Stroh-häcksler, PowerFlow-Schneidwerk 4.95 m, Multi-kuppler, 2 elektr. Raps-trennmesser, Motor 1705 Std., Trommel 1125 Std.  
**Preis: auf Anfrage**  
Kontakt: D. Gislser  
Telefon 079 218 36 92  
www.gvs-agrar.ch



**Massey Ferguson Cera 7256 AL**, année 2004, machine 5 secoueurs, broyeur de paille, barre de coupe PowerFlow 4.95 m, multi coupleur, chariot avec frein à main, moteur 1750 h / batteur 1125 h  
**Prix: sur demande**  
Contact: Laurent Limat  
Téléphone 079 696 24 15  
www.gvs-agrar.ch

**Feldhäcksler**

Ensileuses



**Fendt Katana 650**  
Jg. 2022 – steht bereit für Sie!  
**Preis: auf Anfrage**  
Ost-CH: 079 405 10 18  
Zentral-CH: 079 247 06 56  
Mittelland: 079 239 73 78  
www.gvs-agrar.ch



**Massey Ferguson Beta 7360 PLi**, neuve, année 2022, hydrostat. avec 4 vitesses, 306 cv, traction intégrale, caméra de recul + 2e caméra sur crochet d'attelage, 5 secoueurs avec MCS Plus, broyeur de paille, barre de coupe PowerFlow 5.5 m, multi coupleur, 2 cisailles à colza élect., chariot de barre avec frein à main et caisse pour l'équipement colza  
**Prix: sur demande**  
Contact: Laurent Limat  
Téléphone 079 696 24 15  
www.gvs-agrar.ch

**Verschiedenes**

Divers



**Rapid Oekomulcher 70 cm**, neu, Jg. 2021, passend zu Rapid Rex, ab Lager lieferbar  
**Preis: Fr. 2'050.-**

**steck ag bigenthal**

Telefon 031 705 10 10  
www.steckag.ch

**Futterernte-technik**

Récolte de foinage

**Ballenpressen und -wickler**

Presses et enrubanneuses



**Gallignani GA V6B**  
Rundballenpresse, Jg. 2006, 10300 Ballen, Pick-up mit Rollenniederhalter, inkl. Zubehör + GW  
**Preis: Fr. 7'200.- ab Platz**  
Telefon 071 385 12 64  
www.kellerlandtechnik.ch



**Mascar 2100 S**  
Rundballenwickler, 4500 Ballen, 860 kg, Ballen-Ø 1.2–1.6 m, 1 EW Hydr.anschl. + 1 freier Rücklauf, min. Ölmenge Traktor 20 l/min  
**Preis: Fr. 6'800.-**  
Telefon 071 385 12 64  
www.kellerlandtechnik.ch

**Zaunteam**  
www.zaunteam.ch

**GEBA** ...Produkte für die Landwirtschaft!

Diverses für den Hofbedarf zu fairen Preisen!

- Milchtaxi Holme & Laue
- Kälberboxen
- Holzspalter/Brennholzfräsen
- Led Leuchten / Akkustrahler

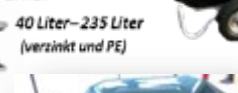

GEBA, Calitec GmbH, Hans Hess  
6275 Ballwil Tel. 041 449 50 50  
info@calitec.ch



www.geba.ch

**HERZOG**  
HORNUSSEN AG  
www.gebr-herzog.ch



www.kuhncenterschweiz.ch





**JETZT 7% FRÜHBEZUG SICHERN\***

\* auf Rundballenpressen, Wickelmaschinen, Transportgeräte und Messerschleifer.  
Bis zum 30.11.2022 7% Rabatt



**GÖWEIL Schweiz AG**

Allmendstrasse 8 | 4938 Rohrbach  
062 552 28 28 | office@goeweil-ag.ch

www.goeweil-ag.ch

**GOWEIL**



**HERZOG**  
HORNUSSEN AG

**Rundballennetze,  
Wickelfolie und  
Erntegarne**

Herzog Hornussen AG | 5075 Hornussen  
Telefon 062 865 80 80 | www.herzog-hornussen.ch



**New Holland BR 7060**  
Cropcutter, variable Rundballenpresse, Jg. 2010, 12028 Ballen, Ballen-Ø 0.9–1.5m, 15 Schneidmesser, nur Heu- und Stroh-Einsatz, guter Zustand, ab Service  
**Preis: Fr. 17'500.–**  
Telefon 079 447 46 69  
www.weber-ruemligen.ch

**Bandrechen**

*Râteaux à bande*



**Massimo 244**

Demo, Jg. 2017, Arb.br. 2.3m, 13 Rechen à 4 Doppelzinken, Fangschild hydr. ausfahr-/aufklappbar, passt an Aebi TT 540 U/min, Pat. Helbling  
**Preis: auf Anfrage**  
Telefon 033 748 87 00  
www.riebenag.ch

**oser**  
Landmaschinen GmbH  
www.lomag.ch

**Heuer**

*Pirouettes*



**Krone KW 11 22/10 T**

10 teilig, Arb.br. 11m, Grenzstreueinr., Tastrad, WW-GW, sehr guter Zustand, MFK  
**Preis: Fr. 14'200.–**  
Telefon 079 603 05 56



**Krone Vendro 420**

Highland, Kreiselheuer, neu, 465 kg, Arb.br. 4.175 m, 4 Kreisel à 5 Zinken, Kreisel-Ø 1.376 m, 2 EW + 34 PS erforderlich, 3-Punkt-Anbau Kat. II, werkzeuglose Streuwinkelverst. 13–19°, zentr. verstellb. Grenzstreueinr. manuell (hydr. opt.)  
**Preis: auf Anfrage**  
Telefon 052 631 16 00  
www.agrar-landtechnik.ch



**Krone Vendro 620**

Highland, Kreiselheuer, neu, 675 kg, 3-Punkt Kat. 2, Arb.br. 6.2 m, Kreisel-Ø 1.38 m, 6 Kreisel à 5 Zinken-arme, Streuwinkel 13–19°, 50 PS nötig, Flächenleistung 6.2 ha/h  
**Preis: auf Anfrage**  
Telefon 079 757 28 55  
www.fjordi.ch



**Pöttinger Eurohit 61N**  
Kreiselheuer, Jg. 2007, Arb.br. 6.1 m, mit Tastrad, Dämpfstreben und Beleuchtung, ab Service und Kontrolle  
**Preis: Fr. 6'200.–**  
Telefon 079 447 46 69  
www.weber-ruemligen.ch

**Schwader**

*Andaineurs*



**Claas Liner 2600**  
Ausstell-Doppelschwader, Jg. 2021, Arb.br. 6.2–6.8 m, Rotor-Ø 2.9 m, Transp.br. 2.97 m, 11 Arme à 4 Doppelzinken, Kreisel bewegl. aufgehängt, 4-Rad-Fahrwerk, 1 EW nötig, ab MFK 40 km/h  
**Preis: auf Anfrage**  
B. Burgherr 076 506 83 93  
www.kunz-landtechnik.ch

**mäder**  
Landmaschinen  
www.maeder-ag.ch

**HOWALD**  
LANDTECHNIK  
www.howald-landtechnik.ch

**Frühbezug, denken Sie an die nächste Saison!**

**TRITTEN**  
Traktoren & Landmaschinen  
Bläsmühle 16 / 8322 Madetswil  
Tel. 044 954 22 06  
www.trittentraktoren.ch





**Fella TS 351 DS**  
**Front- od. Heckschwader,**  
 370 kg, Arb.br. 3.6 m,  
 Kreisel-Ø 2.7 m, Transp.  
 länge 2.13 m, 10 Arme à 3  
 Doppelzinken, mit Unter-  
 lenkeranbausatz Kat. 1/2  
**Preis: Fr. 5'600.–**  
 Telefon 033 748 87 00  
[www.riebenag.ch](http://www.riebenag.ch)



**Krone Swadro S 350**  
**Highland, Einkreiselschwader, neu,**  
 465 kg,  
 3-Punkt Kat. 2, Arb.br. 3.5 m,  
 Kreisel-Ø 2.17 m, 5 klapp-  
 bare + 5 starre Zinkenarme,  
 hydr. klapp- u. verschieb-  
 bares Schwadttuch, 30 PS  
 nötig, Flächenleist. 3.5 ha/h  
**Preis: auf Anfrage**  
 Telefon 079 757 28 55  
[www.fjordich.ch](http://www.fjordich.ch)



**Pöttinger Euro Top 651A**  
**Seitenschwader, links Ab-**  
**lad, Stützräder, Beleuch-**  
**tungsanlage, Topzustand**  
**Preis: auf Anfrage**  
 Telefon 041 932 03 21  
[www.sebastian-mueller-ag.ch](http://www.sebastian-mueller-ag.ch)



**SaMASZ Twist 600**  
**andaineur à peigne, neuf,**  
*largeur de travail 6 m, en-*  
*trainement hydr., at-*  
*lage av. ou ar., ramassage*  
*propre et précis, meilleure*  
*qualité de fourrage*  
**Prix: sur demande**  
 E. Perroud: 079 536 35 39



**Mähwerke**

*Faucheuses*



**Claas Corto 290F**  
**Front-Trommelmäherwerk,**  
 630 kg, Arb.br. 2.9 m, Transp.  
 br. 2.76 m, 4 Mähtrommeln  
 à 3 Messer, Schwadschei-  
 ben, GW, einsatzbereit  
**Preis: Fr. 2'450.–**  
 Telefon 071 385 12 64  
[www.kellerlandtechnik.ch](http://www.kellerlandtechnik.ch)



**Claas Corto 290F**  
**Front-Trommelmäherwerk,**  
 630 kg, Arb.br. 2.9 m, Transp.  
 br. 2.76 m, 4 Mähtrommeln  
 à 3 Messer, Schwadschei-  
 ben, GW, einsatzbereit  
**Preis: Fr. 2'600.–**  
 Telefon 071 385 12 64  
[www.kellerlandtechnik.ch](http://www.kellerlandtechnik.ch)



**Claas Corto 3150 FN**  
**Profil, Front-Trommelmä-**  
**herwerk, 820 kg, Arb.br. 3.05 m,**  
 ransp.br. 3 m, 4 Mähtrom-  
 meln à 3 Klingen, Schwad-  
 br. 1.45 m, GW, kpl. revidiert  
**Preis: Fr. 8'800.–**  
 Telefon 071 385 12 64  
[www.kellerlandtechnik.ch](http://www.kellerlandtechnik.ch)



**Claas Corto 3200 F**  
**Profil, Demo-Front-Trom-**  
**melmäherwerk, 840 kg, Pen-**  
**delbock für optim. Boden-**  
**anpassung, Klingenschnell-**  
**wechsel, Arb.br. 3.05 m,**  
 4 Trommeln à 3 Messer,  
 Schwadbreite 1.1–1.45 m  
 (zus. Scheiben +0.9 m),  
**Preis: Fr. 14'850.–**  
 Telefon 071 385 12 64  
[www.kellerlandtechnik.ch](http://www.kellerlandtechnik.ch)



**Kubota DM4032S**  
**Demo-Frontscheibenmä-**  
**herwerk, Jg. 2021, 855 kg, Arb.**  
 br. 3.2 m, aktiv angetriebene  
 Schwadzusammenführung  
 in 3 Optionen (1/1.15/1.3 m)  
 od. Breitenablage 2.2 m, Ent-  
 lastung m. grossen Federn  
 + Pendelentlastung, hydr.  
 Aushebung, 60 PS nötig  
**Preis: Fr. 13'630.–**  
 Telefon 071 918 80 20  
[www.adbachmannag.ch](http://www.adbachmannag.ch)



**Kuhn FC 303 GC**  
**Heck-Scheibenmäherwerk**  
**gezogen, Jg. 2013, Arb.br.**  
 3 m, 2 Messer pro Mäh-  
 scheibe, Schwadbreite  
 1–1.8 m, 1 EW + 1 DW nötig  
**Preis: Fr. 15'500.–**  
 Telefon 071 385 12 64  
[www.kellerlandtechnik.ch](http://www.kellerlandtechnik.ch)



**Kuhn PZ 321 F + PZ 300**  
**Trommel-Mähkombina-**  
**tion, mit je 3.1 m Arb.br.,**  
 einsatzbereit  
**Preis: Fr. 11'900.–**  
 B. Burgherr 076 506 83 93  
[www.kunz-landtechnik.ch](http://www.kunz-landtechnik.ch)



be strong, be **KUHN**



**KUHN**  
 Spezialist für sauberes Futter



**Sichern Sie sich jetzt die besten**  
**Frühbezugsbedingungen, fragen Sie**  
**Ihren KUHN-Händlerpartner**



- KUHN Scheibenmäher
- KUHN Trommelmäher
- KUHN Aufbereiter
- KUHN Kreiselheuer
- KUHN Schwader
- KUHN Bandschwader
- KUHN Rundballenpressen
- KUHN Rundballen-Wickelkombinationen
- KUHN Quaderballenpressen
- KUHN Ballenwickler (Rund- und Quader)
- KUHN Maishäcksler

**DIE BESTE INVESTITION IN**  
**MEINE ZUKUNFT**

**KUHN Center Schweiz**  
 8166 Niederweningen  
 Telefon +41 44 857 28 00  
 Fax +41 44 857 28 08  
[www.kuhncenter.ch](http://www.kuhncenter.ch)





**Pöttinger Eurocat 316**  
**FCL, Front-Trommel-**  
**mähwerk, 720 kg, Arb.br.**  
 3.06 m, 4 Mähtrömmeln à  
 3 Klingen, GW, Klingens-  
 schnellwechsel, Schwad-  
 scheiben, V-Spiegel  
**Preis: Fr. 5'500.– ab Platz**  
 Telefon 071 385 12 64  
 www.kellerlandtechnik.ch



**Fella KC 275**  
 Jg. 2006, sehr guter Zu-  
 stand, ab Service  
**Preis: Fr. 3'800.–**  
 Telefon 041 850 15 33  
 www.knuesel-sepp.ch



**Rapid Orbito 23 PS**  
 Jg. 2020, 69 Std., Stachel-  
 räder, Doppelmesser-  
 mähwerk Stöckl 280 cm,  
 ab Kontrolle; Eingraser,  
 Multitwister usw. a.A.  
**Preis: Fr. 25'800.–**  
 B. Burgherr 076 506 83 93  
 www.kunz-landtechnik.ch



**Vicon Solid 431 F**  
**Front-Trommel-**  
**mähwerk, Jg. 2008, 550 kg**  
**Preis: Fr. 6'950.–**  
 Telefon 041 484 10 01  
 www.zihlmann-landmaschinen.ch



**Welger 1.90 m**  
**Front-Scheibenmähwerk,**  
 Jg. 2007  
**Preis: Fr. 3'650.–**  
 Telefon 041 484 10 01  
 www.zihlmann-landmaschinen.ch

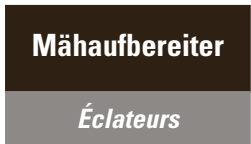

**Mähauflbereiter**

*Éclateurs*



**Agrar Intensivauflbereiter**  
**IC 16 – IC 18 – IC 20, neu,**  
 Jg. 2022, «Mähen vorne»  
 und «Aufbereiten hinten»,  
 bessere Gewichtsvertei-  
 lung = bessere Hangtaug-  
 lichkeit, Frontmähwerk  
 flexibler einsetzbar  
**Preise: auf Anfrage**  
 Telefon 052 631 16 00  
 www.agrar-landtechnik.ch

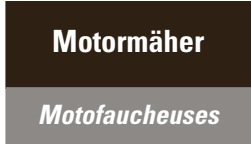

**Motormäher**

*Motofaucheuses*



**Rapid Mondo Typ 1550**  
 Jg. 2007, mit Robin Subaru  
 Motor 9 PS, ab Service,  
 Grundmaschine ohne Be-  
 reifung; Stachelwalzen,  
 Messerantrieb und versch.  
 Balken vorhanden. Rufen  
 Sie uns an!  
**Preis: Fr. 7'200.–**  
 Telefon 031 705 10 10  
 www.steckag.ch



**Rapid Monta M 161**  
**neu, Jg. 2022, Stachelwal-**  
**zen (ohne Grundbereifung),**  
 Messerantrieb, Mittel-  
 schnittbalken 2.5 m mit  
 Schneidende, verstellbare  
 Laufsohlen, Grastrennstab,  
 Reservemesser, Trenn-  
 schuh li. + re., andere Aus-  
 rüstung a. A., ab Lager  
**Preis: Fr. 23'700.–**  
 Telefon 031 705 10 10  
 www.steckag.ch



**Rapid Rex 1506**  
**neu, Jg. 2022, mit Messer-**  
**antrieb, Kommunalbalken**  
 162 cm, Reservemesser,  
 verstellbare Laufsohlen,  
 Grastrennstab, Bereifung  
 4.00-8 As, Stachelwalzen  
 mit Anbauflansch, andere  
 Anbauteile a. A., ab Lager  
**Preis: Fr. 15'800.–**  
 Telefon 031 705 10 10  
 www.steckag.ch



**Rapid Twister 140**  
**Heuschieber, neu, Jg. 2021,**  
 passend zu Rapid Rex,  
**Preis: Fr. 5'900.–**  
**steck ag bigenthal**  
 Telefon 031 705 10 10  
 www.steckag.ch



**PETER ZINGRE**  
 Landtechnik - Motorgeräte  
 mech. Werkstätte  
 3790 Ostaad - Tel. 033 744 90 51

**mühlethaler**  
 LANDTECHNIK UND HYDRAULIKSERVICE  
 Mühlethaler Technik AG | CH-8566 Neuwilen  
 Tel. 071 699 14 12 | mühlethaler-technik.ch

**gurtner technik gmbh**  
 www.gurtner-technik.ch

**Für die Saison 2023  
 jetzt bestellen**

**Ihr Zulieferant für Landmaschinen  
 und Mäherzubehör:**

- Brielmaier
- Hill Rake
- Brielator
- Transportwagen
- Weidepflieger
- Schwadschieber

**ERNI** LANDMASCHINEN AG

**Menzbergstrasse 5  
 6122 Menznau  
 041 493 10 33**

**Lade- und  
 Erntewagen**

*Autochargeuses*



**Agrar HL 84 L6**  
*année 2021, Pick-up 1.9 m*  
*cpl. avec rouleau-tasseur*  
*6 rangées de dents, 7 Kit*  
*de couteaux, timon ré-*  
*glable hydr. EHF (EHF né-*  
*cessaire), essieu tandem*  
*suiveur 16 t, suspension à*  
*ressorts, EHF 4 fonctions,*  
*expertise 40 km/h*  
**Prix: sur demande**  
 Contact: Jérôme Kolly  
 Téléphone 079 749 30 61  
 www.agrar-landtechnik.ch



**Agrar TL 36 L5 Profi**  
**neu, Jg. 2022, Pick-up 1.9 m,**  
 3 Einzelmesser, WW-GW,  
 Obenanhängung D40 ge-  
 schraubt, hydr. abklapp-  
 bares Scherengitter, EHF,  
 2-Leiter Bremsanlage,  
 MFK 40 km/h  
**Preis: Fr. 59'500.–**  
 Telefon 052 631 16 00  
 www.agrar-landtechnik.ch



**Agrar TLK Baureihe**  
 16–22 m³ Ladevol. (DIN)  
 bzw. 24–33 m³ mittlere  
 Pressung, geeignet auch  
 für kleinere und mittlere  
 Landwirtschaftsbetriebe  
**Preise: auf Anfrage**  
 Telefon 052 631 16 00  
 www.agrar-landtechnik.ch

**BURKHARDT**  
 Landmaschinen  
 5643 Sins • Tel. 041 788 08 10  
 burkhardt-sins.ch



**Fliegl ASW 256 FOX**  
**Abschiebewagen, neu,**  
 Jg. 2022, GG 21 t, Vol. 22 m³,  
 Untenanhängung K80  
 (a.V. oben), DL-Bremse,  
 ab MFK 40 km/h  
**Preis: Fr. 48'600.–**  
 B. Burgherr 076 506 83 93  
 www.kunz-landtechnik.ch

Christian Tritten | Blismühle 16 | 8322 Madetswil  
**TRITTEN**  
**Traktoren & Landmaschinen**  
 Gartengeräte | Forstmaschinen | Konstruktionen | Reparaturen | Masch. Beratung  
 Tel. +41 (0) 44 954 22 06 | Fax +41 (0) 44 954 28 16 | www.trittentraktoren.ch





**Krone GX 440**  
**Demo-Abschiebewagen – der Alleskönner**, Jg. 2022, hydr. Tridem-Fahrwerk, 2-Leiter-DL-Anlage mit ALB, hydr. Deichselfederung, Untenanh. + Zwangslenkung K 50, Stützlast 4 t, Laderaumhöhe 68 cm hydr., ISOBUS, 40 km/h  
**Preis: auf Anfrage**  
 Kontakt: Karl Tanner  
 Telefon 052 631 16 20  
[www.agrar-landtechnik.ch](http://www.agrar-landtechnik.ch)



**Krone GX 440 de démo**, année 2022, essieu tridem à compensation hydr., freins pneum. double ligne régulé par élect. (EBS), attelage bas avec K80, rehausse de 68 cm hydr. télescopique, ISOBUS, caméra, 40 km/h  
**Prix: sur demande**  
 Contact: Jérôme Kolly  
 Téléphone 079 749 30 61  
[www.agrar-landtechnik.ch](http://www.agrar-landtechnik.ch)



**Lely Tigo XR 75**  
 Jg. 2015, 700 Std., 45 Messer, mech. Zwangslenkung, Liftachse, hydropneum. Pick-up Entlastung, Wiegesystem, 4 Kratzbodenketten  
**Preis: Fr. 95'000.–**  
 Kontakt: Michael Kern  
 Telefon 079 109 36 87  
[www.gvs-agrar.ch](http://www.gvs-agrar.ch)



**Lely Tigo XR 75**  
 année 2015, 700 h, 45 couteaux, direction forcée méca., Pick-up suspendu, syst. de pesage, fond mouvant 4 chaînes, très bon état  
**Prix: Fr. 95'000.–**  
 Contact: Gaétan Lavanchy  
 Téléphone 079 638 22 39  
[www.gvs-agrar.ch](http://www.gvs-agrar.ch)

**Transport und Umschlag**

*Transport et manutention*



**Alö Q4S**  
 pour tracteur 80–140 cv, neuf, année 2021, 2 h, 595 kg, démonté d'un tracteur neuf, incl. Cejn Faster, amortisseur et 3<sup>ème</sup> fonction  
**Prix: Fr. 9'800.–**  
 Contact: Cédric Sprunger  
 Téléphone 079 864 81 67  
[www.gvs-agrar.ch](http://www.gvs-agrar.ch)

**Front- und Hecklader**

*Chargeurs*



**Alö Q4S**  
 für Traktoren 80–140 PS, Jg. 2021, 2 Std., 595 kg, von Neu-Fzg. demontiert, Cejn Faster laderseitig, Schwingungstilgung, 3. Kreis  
**Preis: Fr. 9'800.–**  
 Kontakt: Christian Walder  
 Telefon 052 631 19 30  
[www.gvs-agrar.ch](http://www.gvs-agrar.ch)

**KUONI**  
 LANDTECHNIK AG  
[www.kuoni-landtechnik.ch](http://www.kuoni-landtechnik.ch)

**LERCH**  
 Land • Forst • Kommunal • Gärtnermaschinen  
[www.lerch-dulliken.ch](http://www.lerch-dulliken.ch)

[www.holzgreifer.ch](http://www.holzgreifer.ch)

**So laden Sie die 100% LT -App auf Ihr Smartphone oder Tablet**

- iOS:** Öffnen Sie mit Safari die Website [www.100landtechnik.ch](http://www.100landtechnik.ch) oder scannen Sie den QR-Code mit Ihrer Kamera. Wählen Sie das Icon «Teilen» im Browser aus. Und fügen Sie es mit «zum Home-Bildschirm» hinzu.
- Android:** Öffnen Sie mit Google Chrome die Website [www.100landtechnik.ch](http://www.100landtechnik.ch) oder scannen Sie den QR-Code mit Ihrer Kamera. Wählen Sie die drei Punkte rechts oben im Browser aus. Und wählen Sie «zum Startbildschirm hinzufügen».



[www.100landtechnik.ch](http://www.100landtechnik.ch)



Beste Konditionen bis 31. Oktober 2022

**Der neue Maßstab**

BOSS 3240 MASTER

- Beste Futterqualität durch gesteuerte Pendel-Pick-up mit 1.800 mm Aufnahmebreite und Kurzschnittschneidwerk bis 31 Messer mit Einzelmessersicherung
- Innovatives EVOMATIC Ladeaggregat mit 25 % mehr Ladeleistung bei extremer Laufruhe für maximale Effizienz bis 130 PS Traktorleistung
- Maximale Einsatzvariabilität bei der täglichen Einfuhr von Grünfutter, dem klassischen Silageeinsatz oder zur Bergung von Heu und Stroh

PÖTTINGER AG, Mellingerstrasse 11, 5413 Birmenstorf (AG), Telefon 056 201 41 60, [info@poettinger.ch](mailto:info@poettinger.ch), [www.poettinger.ch](http://www.poettinger.ch)

**PÖTTINGER**





# LAST-MINUTE-FRÜHBEZUG LADEWAGEN ACHAT D'AVANT-SAISON DE DERNIÈRE MINUTE

## TL-K MODELL

Das neue Ladeaggregat mit den versetzten Förderschwingen sorgt für hohe Ladeleistung bei geringem Kraftbedarf.

## MODÈLE TL-K

Le nouveau système de chargement équipé de râteaux décalés assure un rendement élevé sans forcer.



## TIEFGANGLADEWAGEN TL-K AUTOCHARGEUSES SURBAISSÉES TL-K

**3 % EINTAUSCHILFE**  
und zusätzlich 7 % Frühbezugsrabatt  
bis zum 31.10.2022

**3 % RABAIS DE REPRISE**  
Profitez en plus jusqu'au 31.10.2022  
d'une réduction d'avant-saison de 7 % !

### AGRAR TIEFGANGLADEWAGEN TL 36 L5 PROFI

- Fassungsvermögen nach DIN11741: 24,8 m<sup>3</sup>, bei mittlerer Pressung 38,4 m<sup>3</sup>.
- Robuster und hangtauglicher Tiefgangladewagen aus Schweizer Produktion.
- Breite und feuerverzinkte (1900 mm) 5-Rechen-Pick-up mit grossem Pendelweg (200 mm).
- Wartungsfreundliches Ladeaggregat mit fünf lenkergesteuerten und versetzten Förderschwingen, inklusive drei Einzelmesser.
- Bequeme, elektrohydraulische Bedienung von Pick-up, Kratzboden, Scherengitter und Rücktüre.
- Gefederte Tandemachse mit Bereifung 480/45-17 FL+ (Gesamtbreite 2,55 m) oder andere Varianten auf Anfrage.

Ab sofort bei allen teilnehmenden AGRAR-Vertriebspartnern und solange der Vorrat reicht.

### AUTOCHARGEUSE SURBAISSÉE AGRAR TL 36 L5 PROFI

- Volume selon la norme DIN11741: 24,8 m<sup>3</sup>, volume pressage moyen 38,4 m<sup>3</sup>.
- Autochargeuse surbaissée robuste et stable en pentes de fabrication Suisse.
- Pick-up large de 1900 mm galvanisé avec 5 rangées de dents et une course pendulaire importante gauche droite de 200 mm.
- Rotor de chargement simple d'entretien avec 5 peignes guidés décalés et trois couteaux inclus.
- Commande électrohydraulique confort : pick-up, tapis, cadre rabattable et porte arrière.
- Essieu tandem avec suspension et pneus 480/45-17 FL+ (largeur totale 2,55 m) (autres dimension sur demande).

Dès maintenant chez tous les concessionnaires AGRAR et jusqu'à épuisement des stocks.

**Agrar**

Gmacht i dä Schwiz. Fabriqué en Suisse.



# LADEWAGEN TL 36 L 5 PROFIL AUTOCHARGEUSE TL 36 L 5 PROFIL



## FRÜHBESTELLPREIS

**CHF 59'500.-** inkl. MwSt.

gültig bis 31.10.2022

**PRIX DE COMMANDE  
AVANT SAISON CHF 59'500.-**

TVA incl.; valable jusqu'au 31.10.2022

## HL-L6-MODELL

Das Profi-Ladeaggregat mit 6 lenkergesteuerten Schwingen für Gras, Heu und Silage. Eine optimale Schnittqualität wird durch einen Schneidrahmen mit 35 Messern und einem Messerabstand von 40 mm erreicht. Durch das robuste Aggregat kann mit sehr hohen Geschwindigkeiten futterschonend geladen werden.

## MODÈLE HL-L6

L'unité de chargement professionnelle pour l'herbe, le foin et l'ensilage. Grâce à son ameneur guidé, HL-L6 combine ménagement du fourrage et haut rendement. Avec ses paliers solides, le système de convoyage se prête aussi bien à l'ensilage.

## HL-L6



**4 % EINTAUSCHHILFE**

und zusätzlich 7 % Frühbezugsrabatt  
bis zum 31.10.2022

**4 % RABAIS DE REPRISE**

Profitez en plus jusqu'au 31.10.2022  
d'une réduction d'avant-saison de 7 % !



# LAST-MINUTE-FRÜHBEZUG MISTZETTER

## ACHAT D'AVANT-SAISON DE DERNIÈRE MINUTE

# MISTZETTER



**AKTIONSPREIS** inkl. MwSt., gültig bis zum 31.10.22  
MZ 60 **CHF 39'900.00**  
MZ 70 **CHF 42'500.00**

**PRIX ACTION** TVA incl., valable jusqu'au 31.10.22  
MZ 60 **CHF 39'900.00**  
MZ 70 **CHF 42'500.00**

### AGRAR MZ 60 / AGRAR MZ 70 SWISS EDITION

(komplett verzinkt, hydraulischer Kratzbodenantrieb mit 4 Ketten)

- Durchgehender Fahrrahmen für Obenanhängung mit Zugöse D 40 mm
- Walterscheid-Weitwinkelgelenkwelle mit Nockenschaltkupplung
- Einzelachse mit Spur 1800 mm, Bremse 350 x 90, Radanschluss 6-Loch
- Bereifung 500/50-17 12 PR FL+, Felge 6-Loch
- Streuschutz hydraulisch betätigt
- Aufsatzwände 300 mm
- Stromregelventil mit Schwenkhebel für Kratzboden
- 2-Leiter-Bremse hydr. od. 2-Leiter-Druckluftbremse WABCO mit manuellem 3-Stufen-Lastenregler
- Komplette Beleuchtungsanlage

### AGRAR MZ 60 / AGRAR MZ 70 SWISS EDITION

(complètement galvanisé, avancement tapis hydr., 4 chaînes du tapis)

- Châssis soudé pour attelage haut avec anneau D 40 mm
- Arbre à cardan grand angle Walterscheid avec limiteur de couple automatique
- Essieu simple, voie 1800mm, frein 350x90, 6 trous
- Roues 500/50-17 12 PR FL+, jantes 6 trou
- Protection du distributeur hydr.
- Amovible 300mm
- Limiteur de débit fond mouvant
- Éclairage complet
- Frein hydr. à 2 conduites ou frein pneumatique à 2 conduites WABCO avec régulateur de charge manuel à 3 niveaux

**Agrar**

Gmacht i dä Schwiz. Fabriqué en Suisse.



# BALLENZANGE PINCE À BALLE BZ-160-ECO



**SONDERANGEBOT**  
**CHF 2'250.-** inkl. MwSt.  
gültig bis 31.10.2022

**OFFRE SPÉCIAL**  
**CHF 2'250.-** TVA incl.  
Valable jusqu'au 31.10.2022

## UNSER VERKAUFSTEAM / NOTRE ÉQUIPE DE VENTE



**KARL TANNER**

Verkaufsleiter  
Directeur des ventes  
+41 52 631 16 20  
karl.tanner@agrar-landtechnik.ch



**ALFRED RÜEDI**

Verkauf Schaffhausen  
Responsable produits Schaffhouse  
+41 79 662 24 86  
alfred.rueedi@gvs-agrar.ch



**SVEN FREI**

Produktmanager  
Responsable produits  
+41 52 631 16 12  
sven.frei@agrar-landtechnik.ch



**JÉRÔME KOLLY**

Verkauf Westschweiz  
Resp. commercial  
Suisse romande  
+41 79 749 30 61  
jerome.kolly@agrar-landtechnik.ch



**ROMAN FRISCHKNECHT**

Verkauf Ostschweiz  
Resp. commercial Suisse orientale  
+41 76 811 12 64  
roman.frischknecht@agrar-landtechnik.ch



**ANDRÉ SCHNEIDER**

Verkauf Mittelland  
Resp. commercial  
Plateau suisse  
+41 79 668 69 79  
andre.schneider@agrar-landtechnik.ch



**LUKAS MEIER**

Verkauf Nordschweiz  
Resp. commercial  
Suisse du Nord  
+41 79 631 52 30  
lukas.meier@agrar-landtechnik.ch

**Agrar LANDTECHNIK**

Hauptstrasse 68  
CH-8362 Balterswil  
Tel. +41 (0)52 631 16 00  
www.agrar-landtechnik.ch

Alle Agrar-Händler in Ihrer Nähe auf einen Blick:  
Tous les concessionnaires Agrar de votre région  
en un coup d'oeil:





# LERCH Dulliken Gmbh

Land • Forst • Kommunal • Gartenmaschinen  
4657 Dulliken Tel. 062 295 10 09 lerch-dulliken.ch

## Toyo

DER HOFLADER  
für die Schweiz

Bis **15 Jahre Garantie Plus** möglich



**Kubota Dieselmotor wählbar:**

- Leistungsklasse
- Fahrzeuggröße
- mit / ohne Kabine

oder  
**Modell 810 E mit Elektroantrieb**

powered by



**BUCHER**  
hydraulics  
Hydraulikkomponenten

Besichtigung nach  
Vor Anmeldung möglich



## 100% elektrisch!!!

Nachbetreuung und  
Ersatzteildienst  
gewährleistet



Weitere Fahrzeuge  
auf Anfrage  
(6-Sitzer, Foodtruck etc.)



**WSM**  
**ELEKTROCAR**

Farbe und Ausstattung  
wählbar

**AKTION**

**RAZOPARTS.ch**

**2 Jahre**  
Garantie

### Geräte Frontlader Euro 8



**Krokodil-Dunggabel/-Schaufel**  
1,2 / 1,4 / 1,6 / 1,8 / 2,0 / 2,2 m  
Schaufel ab Fr. 2'320.-  
> Auch Version „Gabel“ erhältlich <

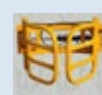

**Rundballenzange hydraulisch**  
Combi 0,8 - 1,6 m, 1'200 kg  
auch für Maisballen! Fr. 1'680.-



**Palettenegabeln** (auch mit Domen)  
1'000 / 1'600 / 2'000 kg  
ab Fr. 890.-



**Kombi-Ballenzange 1'200 kg**  
2 Spitzen / 2 Rohre, 70-140 cm  
Fr. 1'710.-  
> Auch Version 3-Punkt erhältlich <



**Spalten- / Stallschieber**  
1,5 / 1,7 / 2,0 / 2,2 / 2,6 m  
ab Fr. 1'390.-  
> Auch Version 3-Punkt erhältlich <



**Betonmischer Euro 8**  
0,5 / 0,63 / 0,75 bis 0,84 m3.  
0,5 m3, 120 cm = Fr. 7'040.-  
> Auch andere Aufnahmen erhältlich

### Geräte Traktor-3-Punkt



**Wiesenegge leicht mechanisch**  
1,5 / 1,8 / 2,0 / 2,4 / 2,6 m  
ab Fr. 990.- oder Netz ab 460.-



**Wiesenegge mechanisch**  
3 und 4 m  
ab Fr. 1'490.- oder Netz ab 780.-



**Schneepflug Kat. 2 + Euro 8**  
leicht, 220, 260 und 290 cm  
ab Fr. 3'670.-



**Cambridgewalze 3 m**  
Ø 45 Ø 50 Ø 53 cm  
Fr. 4'990.- / 5'580.- / 6'300.-  
Ø 60 cm auf Anfrage



**1-Scheiben-Düngerstreuer**  
300 / 400 / 500 mit Gelenkwelle  
ab Fr. 1'080.-



**2-Scheiben-Düngerstreuer**  
600 / 800 / 1000 kg  
Fr. 2'880.- / 2'980.- / 3'080.-



**Tränkwagen 1'000 Liter**  
grosser Schwimmtrog. Mit  
neuem Fahrwerk: Fr. 1'760.-



**Tränkwagen 1'650 Liter**  
grosser Trog & Wasserauslauf  
zur Bewässerung. Fr. 3'440.-



**Kipp-Kroko-Dunggabel/-Schaufel**  
1,2 / 1,4 / 1,6 / 1,8 / 2,0 / 2,2 m  
ab Fr. 2'940.-  
> Auch Version Schaufel erhältlich <



**Kippschaufel leicht & schwer**  
1,0 - 2,5 m. ab Fr. 1'460.-  
Optional mit abklappbarer  
Rückwand inkl. Markierungen.

Alle Artikel sind in der Regel ab Lager lieferbar. Weitere Artikel/Ausführungen sind auf Anfrage erhältlich. Preis- und Ausführungsänderungen jederzeit vorbehalten.

**F. Ramseier AG**

F. Ramseier AG Hinter Ebnet 459 3436 Zollbrück  
Telefon 034 496 33 39 www.razo.ch info@razo.ch

## SkyAccess

SkyAccess AG  
Beratung & Verkauf  
von Arbeitshebebühnen  
CH-4702 Oensingen



**FH11.35**  
Teleskopstapler, Jg. 2011,  
Deutzmotor 75 kW, Hub-  
höhe 10.5m, Hublast 3.5t  
Preis: Fr. 43'900.- exkl. MwSt.



**Rhino 130-35**  
Radlader, Jg. 2011, Yan-  
marmotor 27 kW, Hubhöhe  
2.5m, inkl. Schaufel  
Preis: Fr. 17'500.- exkl. MwSt.



**HS400**  
Raupendumper, neu,  
Jg. 2018, Benzinmotor  
GX200, mit Selbstlademul-  
de, 12 Monate Garantie  
Preis: Fr. 6'400.- exkl. MwSt.



**BiBi 850-HE** Raupen-  
bühne, Jg. 2017, 200 Std.,  
Benz.Motor iGX390 und  
230V E.Motor, Arbeits-  
höhe 8m, Tragkraft 250 kg  
Preis: Fr. 38'000.- exkl. MwSt.



**GL14.70C**  
Raupenbühne, Jg. 2007,  
Honda motor 9.6 kW,  
Arbeitshöhe 14m,  
Tragkraft 200 kg  
Preis: auf Anfrage



**SJ45T**  
Teleskopbühne, Jg.  
2007, Deutzmotor 37 kW,  
Arbeitshöhe 15.8m, Trag-  
kraft 230 kg  
Preis: Fr. 17'000.- exkl. MwSt.

www.skyaccess.ch Tel. +41 61 816 60 00



**Kippschaufeln**

Bennes basculantes



**Stekro Kippschaufel 2.0m**  
mit 3-Punkt- und Euro-Aufnahme  
**Preis: Fr. 2'700.-**  
Telefon 041 850 1533  
www.knuesel-sepp.ch

**Teleskoplader**

Chargeurs  
télescopique



**Manitou MLT 635**  
neu, Jg. 2019, 10 Std., 130 PS,  
Premium Ausstattung,  
Hydr.anschluss vo. für An-  
baugerät, mech. Anhänge-  
vorrichtung hi., DW-Ventil  
hi., Palettengabel 1.2m  
**Preis: Fr. 94'900.-**  
Telefon 052 631 16 00  
www.agrar-landtechnik.ch



**Manitou MLT 635**  
neuf, année 2019, 10 h,  
130 cv, équipement Pre-  
mium, distributeur hydr. av.  
pour accessoires, crochet  
ar. mécanique, distributeur  
ar., palettiseur 1.2m  
**Prix: Fr. 94'900.-**  
Contact: Jérôme Kolly  
Téléphone 079 749 30 61  
www.agrar-landtechnik.ch

**Hoftrac**

Véhicules de  
manutention



**Kubota RT270-2**  
Demo, Jg. 2022, 50 PS, HH  
2964 mm, elektr. proportio-  
nal arbeitendes Steuerger-  
ät DW, hydrostat. Antrieb,  
30 km/h, Schnellwechsel-  
system mit hydr. Verriegel-  
ung Euro 8, Anhänge-  
kuppl. hi., MFK + Lieferung  
**Preis: Fr. 58'000.-**  
Telefon 071 918 80 20  
www.adbachmannag.ch



**Macks 333**  
Jg. 2017, 580 Std., 33 PS,  
automotiver Bosch-Rex-  
roth Hydrostat, 20 km/h,  
Arb.hydr. 45l/min; a.W.  
Palettengabel, Schaufel  
1.6m, Krokorange 1.35m  
**Preis: Fr. 38'500.-**  
Telefon 071 385 12 64  
www.kellerlandtechnik.ch



**Manitou MLA 7-75 H-Z**  
Demo-Radlader, Jg. 2020,  
240 Std., Klima/Heizung,  
Scheibenwischer, Be-  
leuchtung, Aussenspiegel,  
luftfederter Sitz, Euro  
8 Schnellwechsler hydr.,  
3.+4. Steuerkreis vorne  
**Preis: Fr. 69'500.- ab Platz**  
Kontakt: Erwin Brüttsch  
Telefon 052 631 16 13  
www.agrar-landtechnik.ch

IMPORTEUR für die  
ganze Schweiz  
GEHL - VENIERI



Melden Sie sich für  
eine Vorführung!



Fleury+Bessire SA  
LANDMASCHINEN

+41 32 422 42 47 / +41 79 408 43 48  
info@fleury-bessire.ch / www.fleury-bessire.ch

wildy  
www.wildy.ch

BECK

BECK-KIRCHBERG.CH

Ihr Spezialist für Fütterungs-  
und Transporttechnik

AT2

Agro-Technik Zulliger GmbH  
www.agrotechnikzulliger.ch

MASCHINEN  
Matzinger  
FÜR PROFFS

www.matzinger-maschinen.ch

HELLER  
Baumaschinen & Landtechnik  
kramerALLRAD.ch

WERNLI



Wernli Trans GmbH  
Mühle 250, 5112 Thalheim AG  
Telefon 056 463 68 40, Fax 056 463 68 41  
www.wernli-transport.ch, Email: info@wernli-transport.ch

Ihr Spezialist für sämtliche Landmaschinen- und Traktorentransporte.

LEU  
PNEUHAUSLEU.CH

ARAG  
Baumaschinen-Rent  
www.arag-bau.ch

**Förderung klimafreundliche  
E-Hoflader:**

CHF 4'500.- bis 6'000.- Förderbeitrag,  
davon rund 60% vorfinanziert.



Förderbeitrag berechnen:  
hoflader.klik.ch/beitragsrechner

klik

Stiftung Klimaschutz  
und CO<sub>2</sub>-Kompensation  
Klik





**Manitou MLA 7-75 H-Z**  
chargeuse sur pneus, de  
démo, année 2020, 240 h,  
cabine fermée, chauffage/  
clim, feux de route, 2 rétro-  
viseurs extérieurs, siège  
à suspension pneum., at-  
tache rapide hydr. Euro 8,  
3ème + 4ème circuits de  
commande en façade  
**Prix: Fr. 69'500.- sur place**  
Contact: Jérôme Kolly  
Téléphone 079 749 30 61  
www.agrar-landtechnik.ch



**Manitou SL 850 R**  
chargeuse compacte,  
d'expo, année 2021, 15 h,  
cabine ouverte sans  
chauffage, levage paral-  
lèle (pendant le levage),  
sans outils de fixation,  
sans expertise  
**Prix: Fr. 24'300.-**  
Contact: Jérôme Kolly  
Téléphone 079 749 30 61  
www.agrar-landtechnik.ch



**Manitou SL 1050 R**  
chargeuse compacte, de  
démo, année 2020, 15 h,  
chauffage de cabine,  
éclairage, contrepoids  
+56 kg, levage parallèle  
(pendant le levage)  
**Prix: Fr. 33'900.-**  
Contact: Jérôme Kolly  
Téléphone 079 749 30 61  
www.agrar-landtechnik.ch

**Kipper**  
Remorques  
basculantes



**Reisch RTWK-200.AS600**  
AgriSTAR Tandem-Wan-  
nenkipper, neu, Jg. 2022,  
GG 21 t, Mulde 6000/6385 x  
2200/2250 mm, Silageauf-  
satz ca. 500 mm, Volumen  
ca. 28.6 m³, K80, 4-Rad-  
DL-Bremse (2-Leiter),  
hydr. Stützfuss, 40 km/h  
**Prix: Fr. 45'900.- ab Platz**  
Kontakt: Erwin Brütsch  
Telefon 052 631 16 13  
www.agrar-landtechnik.ch



**Wagner Kipperzug**  
Vorführmodell, Jg. 2021,  
Tandemkipper 21 t und  
2-Achskipper 18 t, mit  
Rollplane, Bereifung 445/65  
R22.5, Bordwände 1.6 m,  
ab MFK 40 km/h  
**Prix: auf Anfrage**  
Telefon 079 404 87 06  
Weitere Bilder unter  
www.fahrzeuge-sh.ch



**Fliegl TMK 256**  
Tandem-Muldenkipper,  
neu, Jg. 2022, GG 21 t,  
Brücke 5.6 m, hydr. Rück-  
wand, Vol. 19.2 m³, Chassis  
verzinkt, Deichselfederung  
hydropneum., Untenan-  
hängung K80, DL-Bremse  
EU, ab MFK 40 km/h  
**Prix: Fr. 44'900.-**  
B. Burgherr 076 506 83 93  
www.kunz-landtechnik.ch



**Manitou SL 850 R**  
Ausstell-Kompaktlader,  
Jg. 2021, offene Kabine  
ohne Heizung, Radsatz  
5.70x12.4, Parallelhub  
(beim Heben)  
**Prix: Fr. 24'300.-**  
Kontakt: Erwin Brütsch  
Telefon 052 631 16 13  
www.agrar-landtechnik.ch



**Manitou SL 1050 R**  
Demo-Kompaktlader,  
Jg. 2020, 15 Std., Fronttür  
(schwenkbar), Beleuch-  
tung, Kontergewicht +56 kg,  
Parallelhub (beim Heben)  
**Prix: Fr. 33'900.-**  
Kontakt: Erwin Brütsch  
Telefon 052 631 16 13  
www.agrar-landtechnik.ch



**Pacam 3040 Hoflader**  
Demo, Jg. 2021, 40 PS,  
Hubkraft 1500 kg, Multi-  
funktionsjoystick, Schnell-  
wechselsystem, inkl.  
Schaufel Stoll, ab MFK  
**Prix: auf Anfrage**  
Telefon 061 975 86 86  
www.regio-center.ch



**Wagner Erdmulde**  
neu, Jg. 2022, GG 22 t,  
Inhalt 12.8 m³, Bereifung  
600/55 R26.5  
**Prix: auf Anfrage**  
Telefon 079 404 87 06  
Weitere Bilder unter  
www.fahrzeuge-sh.ch



**Wielton Fruehauf**  
Agro F-18R, benne mono-  
coque, d'expo, année 2019,  
charge utile 16.85 t, Vol.  
30 m³, PTAC 23 t, freins à  
air, flèche hydr., 40 km/h  
**Prix: Fr. 39'900.-**  
F. Petermann 079 342 37 66

**M.B. ANHAENGER**  
**ABDERHALDEN**  
Fahrzeugbau AG  
9608 Ganterschwil  
abderhalden-fahrzeugbau.ch

**STAUFFER**  
www.stauffer-cie.ch

**www.viehwagen.ch**  
Jetzt Offerte verlangen!

**DEJA ATTACHÉ ?**  
www.spaa.ch

Landmaschinen - Maschinenbau  
**VÖLLMIN**  
LANDTECHNIK AG  
4466 Ormalingen Tel. 061 985 86 66  
www.voellminag.ch

**Gilioli Import CH**  
Zürcher Landtechnik  
GmbH  
Bahnhofstrasse 23 4806 Wikon  
www.zuercher-landtech.ch

--Aktion--

Tandemkipper und 2-Achs-3-Seitenkipper

--Aktion--



**WALTERMAROLF AG**  
Fahrzeug- und Maschinenbau

Höchiweg 2, 2577 Finsterhennen  
Telefon 032 396 05 44  
info@marolf.ch / www.marolf.ch



# FLIEGL FRÜHKAUF

## Starke Lösungen - Starke Angebote

**AGRAMA**  
Halle 673

BESUCHEN  
SIE UNS  
RENDEZ-NOUS  
VISITE

**JETZT:**  
EINKAUFEN ZU  
BESTEN KONDITIONEN.  
GÜLTIG BIS 31.12.2022

Jetzt bei Ihrem Händler  
in der Region oder bei

• **Wilhelm Enz**  
Ostschweiz  
079 903 31 83

• **Patrick Müller**  
Mittelland  
079 266 46 72

• **Thibaud Anthierens**  
Westschweiz  
079 622 83 82

**serco**  
landtechnik



**Fliegl**

## Wir fertigen in Deutschland ganz individuell für Sie

Profitieren Sie von günstigen Angeboten – teilweise ab Lager verfügbar!



2-Achs- /3-Achs-Anhänger  
14–18t/24t

Tandem- /Wannenkipper  
14–24t

Tridem-Wannenkipper 31t

Baustellen-, Erd- und Sandmulde

**WAGNER**  
Fahrzeugbau GmbH

Markus Sigg GmbH · Dorfstr. 32 · 8239 Dörflingen  
079 404 87 06 · info@sigg-sh.ch · www.sigg-sh.ch

### Anhänger

Remorques



### Meusburger

2-Achsaufleger, mit gelenkter Achse, Brücke 12.2×2.55 m, sehr guter Zustand, ab MFK 40 km/h

Preis: auf Anfrage  
Telefon 079 404 87 06

Weitere Bilder unter  
www.fahrzeuge-sh.ch



### 1-Achs-Anhänger

Stahlchassis, Holzbrücke: 4.5×2×0.98 m, Seitenläden abnehmbar, Achse neu mit Zwillingsbereifung, einfache hydr. Bremse, 30 km/h, bis 10t GG bei 1.5t Stützlast, Bühler Farben

Preis: Fr. 4'000.– (VHB)  
Telefon 078 843 63 87

### Tiertransporter

Chars à bétails



### Viehwagen Query RB 60

Alu-Boden, Blache, 40 km/h mit Druckluftbremse

Preis: Fr. 32'800.–  
Telefon 041 761 09 83  
Zusätzlich ab Lager lieferbar: Query RB 70

**WISMER** LANDTECHNIK  
www.wismerlandtechnik.ch



### Tridem-Anhänger

Brücke 9.2×2.55 m, Brückenhöhe 95 cm, ab MFK 40 km/h

Preis: auf Anfrage  
Telefon 079 404 87 06

Weitere Bilder unter  
www.fahrzeuge-sh.ch

NEU auch in der Zentralschweiz:

**TECHNICA** Kran

Industriestr. 19 Tel +41 (0)71 344 10 10  
CH-6074 Giswil  
info@technica-kranag.ch www.technica-kran.ch



www.ursschmid.ch



www.wuethrichlmag.ch

www.powertrac.ch

→ WWW.RIMOTEC.CH



## Viehanhänger für jeden Bedarf +

- Qualität
- Funktionalität
- Kosteneffizienz

Profitieren Sie von günstigen Angeboten!



Rimotec di Tinetti Fausto / Via Lugano 2 - 6710 Biasca / info@rimotec.ch / 091 862 25 88

**RIMOTEC**



**Hang-  
mechanisierung**

*Mécanisation  
de montagne*

**Transporter/  
Kommunal**

*Transporteurs/  
communal*



**Bucher Zenit 4000**  
Jg. 1989, 5150 Std., Auf-  
bauladewagen Lüönd Fa-  
vorit 5 Messer, DR hinten  
**Preis: Fr. 12'000.-** ab Platz  
Telefon 033 722 10 80  
www.as-garagen.ch



**Reform Muli T8S**  
Jg. 2015, 2000 Std., Wirbel-  
strombremse Telma, vo. + hi.  
gedefert, DR hi., kurzer RS  
2.7 m, elektr. Steuerventile  
**Preis: auf Anfrage**  
Telefon 079 656 21 09  
www.as-garagen.ch

**Aufbaugeräte**

*Outils  
interchangeables*



**Gafner 1800H**  
Vol. 1.8m³, fahrzeugeigene  
Hydraulik für Kratzboden-  
antrieb mit Mengenregler,  
mit Stützen, ab Platz oder  
ab Service  
**Preis: Fr. 2'550.-**  
Telefon 033 748 87 00  
www.riebenag.ch

**Aebi 281+**  
Resinmodell  
im Mst. 1/32  
Limitiert  
auf 200 Stk.  
[www.powertrac.ch](http://www.powertrac.ch)

**Zweiachsmäher**

*Faucheuses  
à deux essieux*



**Aebi TT 270**  
3150 Std., 95 PS, 2.1 m breit,  
T Tractions Kupplung,  
elektr. Kabelbaum ersetzt  
**Preis: Fr. 65'000.-**  
Telefon 041 850 15 33  
www.knuesel-sepp.ch



**Reform Metrac H75 Pro**  
Jg. 2021, 260 Std., hydro-  
stat. Antrieb m. elektron.  
Regelung, Front- u. Heck-  
hubwerk 1.5t HK, RüFa-Ka-  
mera, hydr. Oberlenker vo.  
**Preis: auf Anfrage**  
Telefon 079 752 77 81  
www.mehrlandtechnik.ch



[www.jungofelix.ch](http://www.jungofelix.ch)



Stiftung Klimaschutz  
und CO<sub>2</sub>-Kompensation  
KLIK  
[www.klik.ch](http://www.klik.ch)

**Traktoren**

*Tracteurs*

**Traktoren**

*Tracteurs*



**Claas Arion 420 CIS**  
Jg. 2019, 100 PS, sehr guter  
Zustand, ab Platz Oberbipp  
**Preis: Fr. 83'000.-** inkl. MwSt.  
Urs Jäggi: 058 434 07 12



[www.serco24.ch](http://www.serco24.ch)



**Claas Arion 420**  
Jg. 2015, 2000 Std., 100 PS,  
FZW, FH, 3 mech. Steuer-  
geräte, Quadrishift, Hydr.  
syst. mit zuschaltb. Pumpe  
100 l/min, Heckhubwerk  
Kat. III, 1 DW vo., ab Service  
**Preis: Fr. 69'800.-**  
B. Burgherr 076 506 83 93  
[www.kunz-landtechnik.ch](http://www.kunz-landtechnik.ch)

**Benzin- und Dieselmotoren,  
Zylinderschleifwerk**

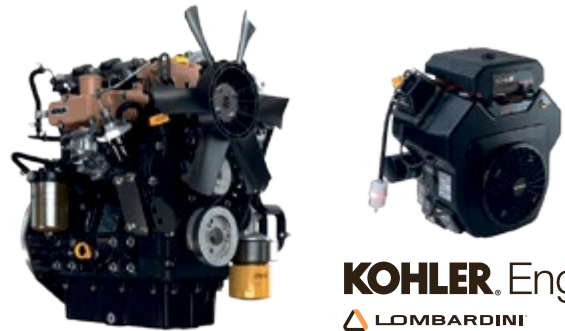

**KOHLER** Engines  
LOMBARDINI

**steck ag bigenthal** Maschinen- und Motorencenter  
Dorfstrasse 39 | 3513 Bigenthal  
seit 1903 031 705 10 10 | [www.steckag.ch](http://www.steckag.ch)



**Claas Arion 450 SWISS+**  
4.5 Liter FPT mit 135 PS,  
Klima, Kabinenfederung,  
Hydr. + DL-Bremse, 3 Jahre  
Garantie  
**Preis: Fr. 98'900.-** inkl. MwSt.  
Mittelland: 079 652 14 12  
Ostschweiz: 079 239 93 23  
CH Romande: 079 887 03 62



[www.serco24.ch](http://www.serco24.ch)



**Claas Arion 550**  
**CMATIC CIS+, Demo,**  
Jg. 2019, 40 Std., 163 PS,  
6 DW, FZW, FH, DL-Bremse  
inkl. hydr. 1-Leiter-Bremse,  
Getriebe stufenlos, ge-  
federte VA, 4-Punkte-Ka-  
binenfederung  
**Preis: Fr. 142'600.-**  
B. Burgherr 076 506 83 93  
[www.kunz-landtechnik.ch](http://www.kunz-landtechnik.ch)



**Claas Arion 660**  
**CMATIC CEBIS,** Jg. 2021,  
195 PS, Top-Ausstattung,  
neuwertiger Zustand, ab  
Platz Oberbipp  
**Preis: Fr. 175'000.-** inkl. MwSt.  
Urs Jäggi: 058 434 07 12



[www.serco24.ch](http://www.serco24.ch)



**Claas Axion 870**  
**CMATIC CEBIS,** Jg. 2021,  
Top-Ausstattung, neuwertig,  
ab Platz Oberbipp  
**Preis: Fr. 245'000.-** inkl. MwSt.  
Urs Jäggi: 058 434 07 12



[www.serco24.ch](http://www.serco24.ch)



**Deutz-Fahr Agroplus 87**  
Jg. 2006, 1730 Std., 87 PS,  
FH, FZW, 3-fach Lastschal-  
tung, mech. Heckhydr. 2.9t  
HK, 1-Leiter hydr. Anhänger-  
bremse, Rockinger autom.  
**Preis: Fr. 39'500.-**  
Telefon 079 681 65 51  
[www.lomag.ch](http://www.lomag.ch)



**Deutz-Fahr 5105**  
Jg. 2022, 105 PS, FH, FZW,  
DL-Bremse, 135l Kraftstoff-/  
8l AdBlue-Tank, 40 km/h,  
el.-hydr. Betätigung Power-  
shuttle/Komfortkupplung/  
ZW-Kupplung, Frontkraft-  
heber Sauter, HK 4525 kg  
**Preis: auf Anfrage**  
Telefon 079 757 28 55  
[www.fjordi.ch](http://www.fjordi.ch)

**TRACTOTECH**

**Fahrersitze**

[www.tractotech.ch](http://www.tractotech.ch)  
071 667 08 22

**W. Ziörjen**  
Sagistrasse 5 3775 Lenk  
Tel. 033 733 15 85  
Natel 079 656 89 13  
info@landmaschinen-zioerjen.ch  
[www.landmaschinen-zioerjen.ch](http://www.landmaschinen-zioerjen.ch)



# FENDT

fendt.com | Fendt ist eine weltweite Marke von AGCO.



## DER NEUE FENDT 700 VARIO

Einfach nur gut sein reicht nicht. Erst das perfekte Zusammenspiel von Traktor und Fahrer führt zum erfolgreichen Ergebnis.

**Ihre Fendt-Gebietsverkaufsleiter:**  
**Mittelland: M. Lieberherr, 079 239 73 78**  
**Zentralschweiz: P. Keil, 079 247 05 56**  
**Ostschweiz: M. Hutter, 079 405 10 18**

Scanne den QR-Code für  
weitere Infos und  
alle Fendt-Händler  
auf einen Blick:



**GVS Agrar**

Mehr als Lösungen.



# XB 115 STAGE V

DER FLEXIBELSTE IN SEINEM SEGMENT



Nettopreis inkl. MwSt.  
AB CHF 85'500.-\*

- Leistung von max. 116 PS
- PowerShuttle Getriebe 30 + 30 Gang mit 3 Lastschaltungen
- 4-fach Heckzapfwelle 540/540 ECO/1000/1000ECO
- Originale 4-Rad Ölbadbremse
- Fronthydraulik, Frontzapfwelle, Klimaanlage, Beifahrersitz und Druckluftanlage
- Bereifung: 480/70R34 - 420/70R24 mit Fixspurfelgen

Interesse? - Jetzt bei Ihren regionalen Hüllimann Händler anfragen.

HÜLLIMANN ist eine Marke von SDF  
SDF Schweiz AG, Pfattstrasse 5, 9536 Schwarzenbach - Tel. 071 929 54 50, info@sdfgroup.ch

# XL.K 115 STAGE V

GENAUSO VIELSEITIG WIE IHR BETRIEB.



Nettopreis inkl. MwSt.  
AB CHF 95'500.-\*

- Leistung von max. 116 PS
- PowerShuttle Getriebe 30 + 30 Gang mit 3 Lastschaltungen
- 4-fach Heckzapfwelle 540/540 ECO/1000/1000ECO
- Vorderachsfederung mit originaler 4-Rad Ölbadbremse
- Fronthydraulik, Frontzapfwelle, Klimaanlage, Beifahrersitz und Druckluftanlage
- Bereifung: 480/70R34 - 420/70R24 mit Fixspurfelgen

\*Angebotspreis gültig bis 31.10.2022. Unverbindliche Preisempfehlung. Solange Vorrat. Bilder entsprechen nicht der Ausstattung.

**Hüllimann**  
Dä Traktor für d'Schviz.

**FASTRAC**  
**iCON**

## NEUER BEDIEN- & FAHRKOMFORT

### NOUVEAU CONFORT D'UTILISATION & DE CONDUITE



### iCONFIGURE

- 12-Zoll Touchscreen-Farbdisplay  
Ecran tactile en couleur de 12 pouces

### iCONNECT

- GPS-Spurführung und ISOBUS  
Guidage GPS et ISOBUS

### iCONTROL

- Neue Getriebesteuerung STC  
Nouvelle commande de transmission STC

**AGRAMA**  
Halle 632, Stand C03

BESUCHEN  
SIE UNS  
\*\*\*  
RENDEZ-NOUS  
VISITE

Ihr JCB Center in der Nähe  
Votre centre JCB à proximité

Hilzinger AG | 8500 Frauenfeld | 052 723 27 27  
Käser Agrotechnik AG | 3324 Hindelbank / Koppigen | 034 420 12 50  
Kürmann Technik AG | 6017 Ruswil | 041 496 90 40

jcb-agri.ch

Tschärner AG | 7408 Cazis | 081 630 16 33  
UMATEC JURA | 2942 Alle | 058 434 04 10  
UMATEC | 1470 Estavayer-le-Lac | 058 434 04 40

**JCB**   
JCB Agri Schweiz





**Deutz-Fahr 6125C TTV**  
 neu, Jg. 2022, 129 PS, FH, FZW, Getr. stufenlos, 40 km/h, hydr. 1-Leiter Bremse, DL-Bremse Euro, Duomatic, 120 l/min LS Hydr.pumpe, druckloser Rücklauf, DR hi.  
**Preis: auf Anfrage**  
 Telefon 079 757 28 55  
 www.fjordi.ch



**Fendt 828 S4 Profi Plus**  
 année 2016, 2700 h, 285 cv, 6 DE ar. + 3 DE av., boîte continue, PDF av., relevage av., freins à air, bras supérieur hydr., Power Beyond (LS), pompe hydr. 205 l/min  
**Prix: Fr. 175'000.-**  
 Contact: Gaëtan Lavanchy  
 Téléphone 079 638 22 39  
 www.gvs-agrar.ch



**Massey Ferguson 8737**, année 2015, 3000 h, 380 cv, rel. av., 6 DE, boîte continue, freins à air, éclairage pour jumelage, ISOBUS  
**Prix: sur demande**  
 Contact: Laurent Limat  
 Téléphone 079 696 24 15  
 www.gvs-agrar.ch

**OFFICINA VISINONI**

visinoni.ch • officina@visinoni.ch  
 +41 81 844 01 24

**Krallen Spikes Best-Grip**  
 selbstmontage • abnehmbar

- Auto, Jeep, ATV
- Motorräder, Mountainbike
- Traktoren, LKW
- Raupen, Baumaschinen, Schneemobil
- Schuhzeug für Pferde
- Schuhe und mehr

Zuverlässigkeit • Höflichkeit



**Deutz-Fahr 6145.4**  
 RShift, neu, Jg. 2022, FH, FZW, DL-Bremse  
**Preis: auf Anfrage**  
 Telefon 079 757 28 55  
 www.fjordi.ch



**Tracteurs FIAT**  
 A vendre 2 et 4 roues motrices équipés selon photo pour cause de cessation d'exploitation.  
**Prix: sur demande**  
 Téléphone 076 549 27 95



**New Holland T6.180**  
 Jg. 2017, 1105 Std., 180 PS, 4 DW + Power Beyond, FH, FZW, Zugmaul Sauermann halbautomatisch mit 38 mm Bolzen, gefederte VA, Topzustand, ab Service + MFK  
**Preis: auf Anfrage**  
 Telefon 079 752 77 81  
 www.mehrlandtechnik.ch



**New Holland TM 190**  
 4990 Std., Fronthydr., Frontzapfwelle, Druckluftbremse Euro + CH, frisch ab MFK  
**Preis: auf Anfrage**  
 Telefon 079 404 87 06  
 Weitere Bilder unter  
 www.fahrzeuge-sh.ch



**Same Explorer 105**  
 Jg. 2022, 25 Std., FH, FZW; neueste Generation Same Explorer: top Ausstattung  
**zum top Preis!**  
 Telefon 079 757 28 55  
 www.fjordi.ch



**Same Virtus 100 J**  
 2790 Std., 100 PS, 3 DW, hydr. 1-Leiter Bremse, 40 km/h  
**Preis: auf Anfrage**  
 Telefon 079 757 28 55  
 www.fjordi.ch



**Div. Deutz-Fahr**  
**5090/4 D:** Jg. 2015, 900 Std.  
**5100G:** 800 Std., Fr. 53'000.-  
**5100C:** Frontlader, 2160 Std.  
**6165 TTV:** 400 Std., Fr. 129'000.-  
**Agroplus 87:** 1750 Std., Fr. 39'500.-  
 Telefon 079 681 65 51  
 www.lomag.ch



**Div. Hürliemann**  
**XT 110:** 110 PS; XT/Agrotron 110: 4 Zyl., 3500 Std.;  
**XT 115:** 6 Zyl.; div. Ausrüstungen auf Anfrage  
**Preise: ab Fr. 29'500.-**  
 Telefon 079 681 65 51  
 www.lomag.ch



**Fendt 828 S4 Profi Plus**  
 Jg. 2016, 2700 Std., 285 PS, 6 DW Heck + 2 DW Front, Getriebe stufenlos, FH, FZW, DL-Bremse, hydr. Oberlenker 120, Power Beyond (LS), 205 l/min Hydr.pumpe  
**Preis: Fr. 175'000.-**  
 Kontakt: Michael Kern  
 Telefon 052 631 19 00  
 www.gvs-agrar.ch



**Massey Ferguson 8737**, Jg. 2015, 3000 Std., 380 PS, FH, 6 DW, DL-Bremse, Getriebe stufenlos, Doppelradbeleuchtung, ISOBUS, einsatzbereit  
**Preis: auf Anfrage**  
 Kontakt: Daniel Herren  
 Telefon 052 631 19 03  
 www.gvs-agrar.ch

**Weber**  
 Rümligen AG  
 www.weber-ruemligen.ch

**#365**  
 Das Jahr mit Kubota

**5 Jahre**  
 GARANTIE Kubota

**365 Tage im Jahr die richtige Lösung.**

Die Anforderungen in der Landwirtschaft sind nicht nur hoch, sondern auch umfangreich und vielfältig. Jetzt die passende Lösung auf [www.kubota-traktor.ch](http://www.kubota-traktor.ch) entdecken.

Kubota Traktoren von 60 bis 175 PS mit Anbaugeräten.

For Earth, For Life  
 Kubota

www.kubota-traktor.ch

f
G+
@
v
in

AD. BACHMANN AG

Kubota Generalvertretung  
 Wilerstrasse 16, 9554 Tägerchen TG  
 Tel. 071 918 80 20  
 www.adbachmannag.ch

**SCHALLBERGER**  
 www.schallberger.ch





**MOLTEC**

**Ersatzteile für Achsen und Getriebe**  
Wir sind der Ansprechpartner für den Fachhandel



**MOLTEC AG**  
Industriestrasse 37  
3178 Böisingen  
Fon 031 740 740 0  
Fax 031 740 740 9  
info@moltec.ch  
www.moltec.ch



**Diverse Lindner Ausstelltraktoren**

Top Ausrüstung wie Hinterachs-Lenkung, Vorderachsfederung, achsgeführte Fronthydraulik mit Entlastung. Auf Wunsch mit Frontlader inkl. diversen Anbaugeräten oder Pflegebereifung.

**Sebastian Müller AG**  
Traktoren + Transporter  
Bohler 5  
6221 Rickenbach LU  
Telefon 041 932 03 21

Infos zu Lindner Traktoren unter:  
[www.sebastian-mueller-ag.ch](http://www.sebastian-mueller-ag.ch)



Power Technology



**Die neue McCormick X5 Serie.**  
Mehr Leistung und Komfort.

- 95 bis 114 PS
- Neue Vorderachsfederung
- Neue Kabinenfederung
- Kompakt: 2355mm Radstand
- Xtrashift Lastschaltgetriebe



Samuel Stauffer SA  
1607 Les Thioleyres

[info@stauffer-cie.ch](mailto:info@stauffer-cie.ch) | Tel 021 908 06 00

**Action spéciale sur tracteurs**  
**Sonderaktion auf Traktoren**



**Lovol 50 CV/PS et Zetor Proxima**  
Nous recherchons vendeurs et revendeurs pour votre région  
Wir suchen Verkäufern und Wiederverkäufern für Ihre Region



[www.centrederosse.ch](http://www.centrederosse.ch)  
raus@bluewin.ch

Z.I. Tuileries 11  
079/477 52 63 026/470 43 43 CH-1754 Avry-Rosé  
Autoroute No 12 - Sortie No 6 Matran, direction Payerne



HANDWERKERCENTER - SHOP



**VOM GROSSEN LAGER BIS ZUR HOF-MONTAGE, PNEUHAUS LEU BRINGT'S - SEIT ÜBER 30 JAHREN!**



**IHR STARKER PARTNER FÜR REIFEN UND RÄDER ALLER ART**

PNEUHAUS LEU AG | 6280 HOCHDORF | TEL. 041 910 03 10 | [INFO@PNEUHAUSLEU.CH](mailto:INFO@PNEUHAUSLEU.CH) | [PNEUHAUSLEU.CH](http://PNEUHAUSLEU.CH)







MASSEY FERGUSON

JUBILÄUMSPREIS:  
NETTO CHF 1'750 INKL. MWST.



Profitieren Sie vom Jubiläumsangebot: Druckluft- und hydraulische Bremsanlagen für die MF-Modelle 5711 M und alle 5S.

Das Angebot ist gültig vom 1. Oktober bis 31. Dezember 2022.

**KONTAKTIEREN SIE IHREN HÄNDLER!**

**GVS Agrar**

Mehr als Lösungen.

Scannen Sie den QR-Code für weitere Infos und für alle MF-Händler auf einen Blick:



**JETZT PROFITIEREN SIE!  
AUF ALLE LAGER- / DEMOTRAKTOREN**



Bis zum 31. Oktober 2022 profitieren Sie von lukrativen Finanzierungsmöglichkeiten der SDF Finance auf alle Lagertraktoren. Es stehen über 250 Lagertraktoren für Sie in der Schweiz bereit!

Verpassen Sie nicht diese Gelegenheit und kontaktieren Sie jetzt Ihren Same Händler. Zusätzlich zu den Finanzierungsmöglichkeiten garantieren wir eine Lieferung in kürzester Zeit.

SAME ist eine Marke von SDF  
SDF Schweiz AG, Pfattstrasse 5, 9536 Schwarzenbach - Tel. 071 929 54 50, info@sdfgroup.ch





**Agroplus  
Technik**

**Feldkalender** inkl. App  
ÖLN • Suisse-Bilanz • GMF

**Jetzt testen**  
Gratis-Download auf  
[www.agroplus.ch](http://www.agroplus.ch)

**AGROPLUS**



**Steyr Kompakt 4100**  
Demo, 100 Std., 100 PS, 3 DW, FH, FZW, Klima, Tankschutz, Konsole m. Signalsteckdose, 2 mech. mittige Steuergeräte m. Kreuzhebelbed. inkl. 3. Funkt., 24/24 2-Stufen Eco Lastschaltgetr. m. Power-shuttle, integr. Mähwerksentlastung, NP: Fr. 132'610.–  
**Preis: Fr. 85'000.–**  
Telefon 031 705 10 10  
[www.steckag.ch](http://www.steckag.ch)

**Kommunaltraktoren**  
Tracteurs communaux



**Kubota BX 2350DV**  
Demo, Jg. 2017, 80 Std., 23 PS, hydrostat. Antrieb 2-stufig, 15 km/h, FH m. Kupplendreieck Kat. 0, FZW, Scharmüller Zugmaul höhenverstellb., Zwischenachs-Mähwerk 137 cm mit Absaugstutzen + Grasfangbehälter 500 l, ab MFK  
**Preis: Fr. 38'000.–**  
Telefon 071 918 80 20  
[www.adbachmannag.ch](http://www.adbachmannag.ch)



**Valtra G 135 Versu**  
neu, Jg. 2021, 420 Std., 135 PS, 4/4 DW vo./hi. + Power Beyond, FH, FZW, DL-Bremse, mit Frontlader, GPS Parallelfahrer, ISOBUS  
**Preis: auf Anfrage**  
Telefon 041 989 08 00  
[www.bamechag.ch](http://www.bamechag.ch)



[www.stauffer-cie.ch](http://www.stauffer-cie.ch)



**Ihr Ersatzteilspezialist für:**

**Traktoren:**

Carraro: Serie 8 / 1000 / AX / AUP / APL  
Ferguson: TE / A-D-F ab 1947  
MF: Serie 10 bis Serie 4200 ab 1957  
Renault: Serie LB / Serie Pales  
Deutz: Serie Alpino 3500-3700 DX  
IHC: Serie 2110-2150  
Valtra: Serie 3500-3700

**Laufend tolle Occasion Traktoren:**

Carraro 7.1000-4 AX 70PS  
Carraro 7.1000-4 MT 70 PS  
Carraro 68.4 N 70 PS  
Carraro 504 50 PS  
Massey-Ferguson 135/16 45 PS  
Massey-Ferguson 130 30 PS  
TE-A Benziner

**Ernst Straub AG 3425 Koppigen**  
Tel. 034 413 71 71 [www.strako.ch](http://www.strako.ch)

**Räder und Pneus**

Roues et pneus



**Schneeketten Kommunal**

ATS 264 29x12.0-15  
GLS 168 23x10.50-12  
GLS 248 212x80D15  
**Preis: auf Anfrage**  
Telefon 052 631 19 00  
[www.gvs-agrar.ch](http://www.gvs-agrar.ch)



**Chaînes à neige communale**

ATS 264 29x12.0-15  
GLS 168 23x10.50-12  
GLS 248 212x80D15  
**Prix: sur demande**  
Téléphone 052 631 19 00  
[www.gvs-agrar.ch](http://www.gvs-agrar.ch)

**Rohrer**  
reifenvorort.ch



Stadelmann Schneeketten  
6130 Willisau • Telefon 041 970 05 24  
[www.schneekettenpool.ch](http://www.schneekettenpool.ch)



**Stachelkette** mit 2 Spikes/Gleich  
**Netzketten** aus Vierkantgliedern, sehr laufruhig  
**Spurkette** für den leichten Einsatz  
**Netzketten** verstärkt

sehr montagefreundlich auch bei abgefahrenen Reifen  
**alle Größen lieferbar, sehr gute Qualität und Preise**

**GRIZZLY Snow Stud**

Schraubspikes zum selber montieren.  
Für Traktor, LKW, Stapler, Quad, usw.  
Beste Qualität zum günstigem Preis!

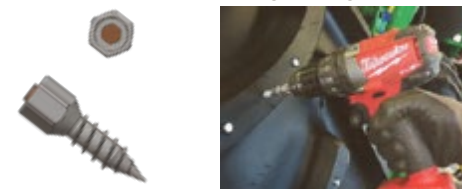

Grosses Lager > Sofort Lieferbar!  
Einfache Montage – Leichte Demontage



Tel: 031 819 35 73 / 079 302 01 61

**Erismann AG Seengen**  
Forst- und Landmaschinen  
[www.erismann-seengen.ch](http://www.erismann-seengen.ch)

**GEA** engineering for a better world  
[www.gea.com](http://www.gea.com)

[www.s-m.ch](http://www.s-m.ch) **S+M**  
Schmid + Mägerl AG • 3713 Reichenbach • Tel. 033 676 70 70  
Filiale Dürstetten • Tel. 033 783 26 06

**Agrar LANDTECHNIK**  
[www.agrar-landtechnik.ch](http://www.agrar-landtechnik.ch)





**Sicher, zuverlässig: heute bestellt, morgen da!**

**Pneus, Räder und Doppelräder für die Schweizer Landwirtschaft**

CARLISLE Continental Kleber MAXIMO MICHELIN Mitas OZKA TAURUS TITAN TRELLEBORG VEDESTEN

...und viele weitere Marken!

**Doppelradsystem Trinker 8-24"**  
www.doppelräder.ch

**Doppelradsystem DUOFIXX 24-54"**  
www.doppelräder.ch

**Räder nach Mass**  
www.räder-nach-mass.ch

www.profpneu.ch

**PROFIPNEU**  
PNEUS FÜR PROFS

Ihr Importeur: Profi Pneu AG, 4553 Subingen,  
Tel. 032 626 55 55, Fax 032 626 55 56, info@profpneu.ch



**caron**  
caron-fahrzeugtechnik.ch

QR Code

...so einfach die passenden Schneeketten finden:  
<https://schneeketten.caron-fahrzeugtechnik.ch>

Suchfeld: DIMENSION (105/65-13), KETTENTYP (16.9-30)...

# SCHMIERMITTEL AKTION

**MOTOREX®**  
Oil of Switzerland

**JETZT BEI IHREM MOTOREX FACHHÄNDLER\***

Mit MOTOREX setzen Sie auf Hochleistungs-Schmierstoffe in bester Qualität. Wir schenken Ihnen beim Kauf eines 20 Liter Kanisters eine 500 ml Spraydose **CHAINLUBE PROFESSIONAL** und eine Kartusche **FETT 190 EP**.

Die MOTOREX Schmiermittelaktion umfasst:

- 20 L **FARMER POLY 604**, Mehrbereichs-UTTO ÖL
- 20 L **FARMER UNI SAE 10W/40**, Motorenöl für 4-Takt Benzin-/ Dieselmotoren
- 20 L **COREX HV 46** Mehrbereichs-Hydrauliköl

Finden Sie Ihren MOTOREX Fachhändler:  
motorex.com/dealer-finder

**20 L KAUFEN  
2 PRODUKTE  
GRATIS**

\*November und Dezember 2022 / solange Vorrat



**Feld- und Strassenpflege**

Entretien de terrains et routes

**Böschungsmäher**

Épareuses



**Mulag MFK 500**  
broyeur à bras frontal, année 2015, contrôle proportionnel, suspension de la flèche, télescope de distribution à 7 m du milieu véhicule, tête de rotor à fléaux, sécateur FSG 2000  
**Prix: Fr. 37'000.-**  
Contact: Gaëtan Lavanchy  
Téléphone 079 638 22 39  
www.gvs-agrar.ch



**SaMASZ Fischer**  
bras d'extension avec sécateur ou lamier, neuf, déport hydr. 1 m, rotation de la tête 110°, disponible avec le sécateur PG 150 ou PG 200 (1.5 & 2 m) et lamiers à scie circulaire à 3 disques PT3-190 ou 4 disques PT4-250 (1.9 & 2.5 m); bonne alternative à une épareuse  
**Prix: sur demande**  
E. Perroud: 079 536 35 39



www.stauffer-cie.ch

**Kehrmaschinen**

Balayeuses



**Hako Sweepmaster B 980 R**, Akku-Kehrsaugmaschine, neu, Jg. 2021, 900 kg, Seitenbesen rechts, Leasing möglich  
**Preis: Fr. 26'000.-**  
Telefon 031 705 10 10  
www.steckag.ch



**Hako Citymaster 300**  
Kehrsaugmaschine, Jg. 2004, 1150 Std., sehr guter Zustand, ab Revision und Service  
**Preis: Fr. 21'500.-**  
Laufend div. Occasion Hako-Maschinen an Lager!  
Telefon 031 705 10 10  
www.steckag.ch



**Kehrwalzen und Tellerbesen für sämtliche Kehrmaschinen** direkt vom Bürstenhersteller zu günstigen Preisen!  
Telefon 079 471 08 68  
www.mettlertools.ch

**Mulchgeräte**

Déshiqueteuses



**Tehnos MUL 200**  
Ausstell-Maschine, Jg. 2022, Arb.br. 2 m, Umkehrbock, Reversiergetriebe, hydr. Seitenverschiebung 51 cm, Gummiabstreifer  
**Preis: Fr. 5'000.-**  
Telefon 041 850 15 33  
www.knuesel-sepp.ch

**Mulag MFK 500**  
Front-Auslegemulcher, Jg. 2015, Proportionalsteuerung, Auslegerentlastung, 7 m RW ab Fzg.mitte, Schlegelmähkopf, Astschere  
**Preis: Fr. 37'000.-**  
Kontakt: M. Lieberherr  
Telefon 079 239 73 78  
www.gvs-agrar.ch

**Dezlhof AG**  
www.dezlhof.ch



www.hm-maschinen.ch

**Herrmann und Zulliger AG**

www.herrmann-zulliger.ch

**Landtechnik-Müller.ch**  
8225 Siblingen, 052 682 18 70



www.tehnos-mulcher.com



**Landmaschinen AG**  
Säriswilstrasse 10  
3043 Uetzingen  
031 333 30 43

**LANDMASCHINENAG.ch**  
Telefon 031 333 30 43  
3043 Uetzingen

**Villiger Landtechnik AG**  
Tönihof 3  
5643 Alikon  
041 787 16 63

**VILLIGER landtechnik**  
"Alles im einen Bereich..."





**EMS**

# Kehrmaschinen

Grösstes Angebot an Anbaukehrmaschinen der Schweiz!

zum Anbauen an:  
**Radlader,  
 Stapler,  
 Traktoren, etc.**

**Kehrschaufel**





**EMS** Ersatzteil- und Maschinen-Service AG  
 Land-, Forst- und Kommunaltechnik  
 CH-6022 Grosswangen

Tel. 041 980 59 60  
 Fax 041 980 59 50  
[www.ems-grosswangen.ch](http://www.ems-grosswangen.ch)



**Hunziker Schneepflüge**  
[www.hunziker-schneepfluege.ch](http://www.hunziker-schneepfluege.ch)

**SWISS MADE**

Studer Maschinen- & Fahrzeugbau AG  
 5106 Veltheim

Typ H2S-280

056 443 10 50, [info@hunziker-schneepfluege.ch](mailto:info@hunziker-schneepfluege.ch)  
[www.hunziker-schneepfluege.ch](http://www.hunziker-schneepfluege.ch)

**Rasenpflege**

*Soins du gazon*



**Iseki Rasenmäher neu**, div. Iseki Kleingeräte, Gartenhacke, Bodenfräse, Rasenmäher... Verlangen Sie eine Offerte oder kommen Sie bei uns vorbei!  
**Preise: ab Fr. 920.-**  
 Telefon 031 705 10 10  
[www.steckag.ch](http://www.steckag.ch)

**Schneepflüge**

*Lames à neige*



**Aebi, mech. Schneepflug**  
 Arb.br. 1.6m, mit Auffahrtsschutz und Auswurfssperre, passend an Aebi AM  
**Preis: Fr. 850.-**  
 Telefon 033 748 87 00  
[www.riebenag.ch](http://www.riebenag.ch)



**Hydrac LB-III 280 DP neu**, Jg. 2020, Pflugschar mit Ausweichparabolik, 3-Punktanbau, Nachlauf-räder Vollgummi Ø 300 mm, Schneublende Gummi, Räumbreite bei 33° Schrägstellung 2400 mm  
**Preis: Fr. 15'800.- ab Platz**  
 Kontakt: Erwin Brüttsch  
 Telefon 052 631 16 13  
[www.agrar-landtechnik.ch](http://www.agrar-landtechnik.ch)

**Schneefräsen**

*Fraises à neige*



**Zaugg SF 72E 200-70**  
 Jg. 1997, 1000 Std., für Traktor 1000 U/min links, Sternprofil-Gelenkwelle, 4-Klappen-Kamin  
**Preis: Fr. 10'500.-**  
 Telefon 041 850 15 33  
[www.knuesel-sepp.ch](http://www.knuesel-sepp.ch)



**Hydrac LB-II 280 neu**, Jg. 2020, Pflugschar mit Ausweichparabolik, Kommunalplatte VSS-A, Nachlauf-räder Vollgummi Ø 300 mm, Kombi-Leiste 195x36 mm, Räumbreite bei 33° Schrägstellung 2400 mm  
**Preis: Fr. 14'500.- ab Platz**  
 Kontakt: Erwin Brüttsch  
 Telefon 052 631 16 13  
[www.agrar-landtechnik.ch](http://www.agrar-landtechnik.ch)



**Hydrac PT-III 300 neu**, Jg. 2020, Pflugschar mit Ausweichparabolik ParaTec, 3-Punktanbau, Nachlauf-räder Vollgummi Ø 300 mm, Stahlschürfleiste, Scharerhöhung V (geschraubt) 1050/1200 mm, Räumbreite bei 30° Schrägstellung 2550 mm  
**Preis: Fr. 16'500.- ab Platz**  
 Kontakt: Erwin Brüttsch  
 Telefon 052 631 16 13  
[www.agrar-landtechnik.ch](http://www.agrar-landtechnik.ch)

**SaMASZ Vario-Schneepflug**

Für Profis

**SaMASZ PSV 271**

- Anbau: Drei-Punkt Kat. I/II
- viele weitere Grössen erhältlich
- Gummi-/Stahl-Schürfleisten
- LED-Positionsleuchten
- Auffahrsicherung
- Komfortsteuerung

ab Fr. 6'300.- inkl. MwSt.

Erismann AG Boniswilerstr. 16 Telefon 062 777 18 71  
 Hans Sandmeier 5707 Seengen [www.erismann-seengen.ch](http://www.erismann-seengen.ch)

Erismann AG Seengen  
 Forst- und Landmaschinen



**Hydrac UNI-200**  
 mit Seitenklappen, guter Zustand  
**Preis: Fr. 3'500.-**  
 Telefon 033 748 87 00

**RIEBEN AG**  
 Mech. Werkstatt GSTAAD  
[www.riebenag.ch](http://www.riebenag.ch)



**Schneepflug 3.0m Ausstellmod.**, Jg. 2022, Anbau 3-Punkt Kat. II oder Euro 8, Stahlschürfleiste (opt. Vulkollan) in 3 Segmenten einzeln abgesichert  
**Preis: Fr. 3'850.-**  
 Telefon 071 385 12 64  
[www.kellerlandtechnik.ch](http://www.kellerlandtechnik.ch)

**Verschiedenes**

*Divers*



**Laski TR-50/7**  
 Grabenfräse, neu, Jg. 2022, 7 PS Kohler Benzinmotor, Grabentiefe bis 50 cm, Grabenbreite 10 cm, ab Lager  
**Preis: Fr. 5'498.-**  
 Telefon 031 705 10 10  
[www.steckag.ch](http://www.steckag.ch)

**CONTECH**  
 Equipment GmbH  
[www.contech-e.ch](http://www.contech-e.ch)



**Seitenklappen, neu**  
 Die ideale hydraulische Seitenklappe zum Nachrüsten an alle Schneepflüge.  
**Preis: auf Anfrage**  
 Telefon 033 748 87 00  
[www.riebenag.ch](http://www.riebenag.ch)

Land- und Kommunaltechnik  
**SGG GmbH**  
 Sport- Golf- Gartenanlagen  
 Tel. 052 / 397 16 00  
[info@sgg-gmbh.ch](mailto:info@sgg-gmbh.ch)

**HUSER**  
 LANDMASCHINEN AG  
 9656 Alt St. Johann  
[www.huserlandmaschinenag.ch](http://www.huserlandmaschinenag.ch)



Diverses

Divers

Baumaschinen

Machines de chantier



**Caterpillar 257B**  
Kompaktlader, Jg. 2006, 2220 Std., 57 PS, 12 km/h, mit Schaufel + Palettgabel, Kettenbreite 38 cm, Transp. länge 2.7 m, Gew. 3460 kg, ab Service, neue Gummiraupen, alle Umlenkrollen von Raupen neu gelagert, Topzustand, MFK möglich  
**Preis: Fr. 29'900.-**  
Telefon 031 705 10 10  
www.steckag.ch

**EMS**  
Ersatzteil- und Maschinen-Service AG  
www.ems-grosswangen.ch

**SNOPEX SA**  
www.snopex.com

Impressum

**Auflage / Tirage:** 46'000 Expl.  
**Erscheint:** Monatlich (11 x pro Jahr) Landwirtschaftszyklus  
**Parution:** Mensuelle, en phase avec les cycles de l'agriculture (11 x par an)  
**Herausgeber / Éditeur:** 100 Prozent LANDTECHNIK GmbH Signalstrasse 15, 9400 Rorschach www.100landtechnik.ch  
**Anzeigenverkauf Deutschschweiz:** Daniel Frey, 071 228 10 70 Elias Egli, 071 228 10 70 info@100landtechnik.ch  
**Vente d'annonces Suisse romande:** Daniel Schwaar, 079 631 49 80 mar-jeu 9h00-16h00 dschwaar@100landtechnik.ch  
**Verteilung:** Die Schweizerische Post AG  
**Distribution:** La Poste Suisse SA  
Alle Angaben ohne Gewähr. Irrtümer, Satz- und Druckfehler vorbehalten.  
Toutes les données sans garantie.  
Sous réserve d'erreurs typographiques et d'impression

LANDMASCHINEN ZU VERKAUFEN

**Traktor New Holland T5.115 U**, FH/FZ mit Entlastung, Klima, EHR, Luftdruckanlage EU, Hydr. Bremse 2-Leiter, 700 Std., Fr. 73'000.-  
**Frontbandheuer Bartholet**, ZW-Antrieb, neuwertig, Fr. 2'600.-  
**Frontscheibenmäherwerk Vicon X-tra 332 FX**, Fr. 5'900.-  
**Mittelschwader Vicon 703**, Fahrwerk absenkbar, ab MFK, Fr. 13'500.-  
**Aufbereiter Agrar Sprinter 1800**, Fr. 3'800.-  
**Maishäcksler PZ MH 80S**, Fr. 1'200.-  
**Hackstriegel HEVA 6 m**, Ausstellungsansch., Fr. 6'200.-  
**Kreislege Kuhn HRB 252**, 2.50 m, Packerwalze, neue Zinken, Fr. 1'500.-  
**Kreiselschwader Deutz-Fahr 3921**, Tandemachse, Stützrad, Fr. 2'900.-  
**Klappdach passend zu Weidemann 1370/1390**, neu, Fr. 1'800.-



Gloor Landtechnik AG  
Dorfstrasse 8  
5053 Staffelbach  
Telefon 062 721 23 64  
www.gloor-lt.ch

Verschiedenes

Divers



**Generator Zapfwellen**  
2x Stecker 230 V  
1x Stecker CCE 32/CEE63  
RANGER 50/4 AVR  
50 KWA, 40 KW, 80 A  
**Preis: auf Anfrage**  
www.maeder-ag.ch  
**mäder AG**  
Landmaschinen  
Telefon 056 622 54 54  
Natel 079 404 45 27



**Generator Zapfwellen**  
2x Stecker 230 V  
1x Stecker CCE 32/CEE125  
RANGER 63/4 AVR  
63 KWA, 50 KW, 80 A  
**Preis: auf Anfrage**  
Telefon 079 404 45 27  
www.maeder-ag.ch



**Hochdruckreiniger**  
Kärcher HDS 890 C,  
Occasion  
**Preis: Fr. 1'850.-**  
Telefon 041 484 10 01  
www.zihlmann-landmaschinen.ch



www.chili-feet.com

**Jenny**  
LANDMASCHINEN AG  
Forst-/Kommunal- und Landtechnik  
Hydraulikschlauch-Service  
Kundendienst und Reparaturen  
8755 Ennenda  
053 640 34 72  
079 670 25 03  
www.landmaschinen-jenny.ch



Gelegenheit! BMW C 650 GT ABS

Jg. 2014, 21'000 km, 60 PS (44 KW), ABS, elektrisch verstellbare Windschutzscheibe, Griffheizung, Sitzheizung, hinten u. vorne neue Reifen, guter Zustand, rechts Farbkratzer (Parkschaden), auf Wunsch frisch ab MFK  
**VP: Fr. 5'900.-** (NP: Fr. 14'000.-) Telefon 079 467 94 09

Zu verkaufen zu alten Preisen: Vorführ-/Ausstellmaschinen



**Deutz 6165 TTV**, FZ, FH usw.  
**Deutz 6135 TTV**, FZ, FH, Deutz Motor  
**Deutz 6125CTTV**, FZ, FH usw.  
**Deutz 5105**, FZ, FH



**Teleskopklader Manitou MLT 625H**, Classic  
**Teleskopklader Manitou MLT 625H**, Premium  
**Hofklader Schäffer Tele 3650 T SLT**



**Doppelschwader Kuhn GF 7501+**



**Kreiselheuer Kuhn GF 8712 T**, 8.7 m, mit Fahrw., 22'000.-

Telefon 041 788 08 10  
www.Burkhardt-Sins.ch

Jetzt Frühbezug Ladewagen



Ballen auflösen und mischen



Fahrerloentnahme und mischen



Ballentransport



Pneu vor Ort Service Schneeketten



www.wengerco.ch



Maschinen und Ersatzteile GmbH  
www.bc-tech.ch



www.knuesel-sepp.ch

Sonder-Angebote:



**ROC RT 730**  
**Bandschwader Demo 2021**, Druckluftbremsanlage, 6-Zinkenreihen Pick-up, Ausbeautomatik, ohne MFK 40 km/h  
**Preis: Fr. 74'850.-** inkl. MwSt.



**Strautmann Ambion 360, Demo 2021**, Vol. nach DIN 35 m³, 59.5 m³ mittlere Pressung, Schwingenwagen mit 6 Messern, Tandemachse Bereifung 520/50-17, Ladeautomatik, Bremse DL mit ALB, MFK 40 km/h, Pick-up **FLEX-LOAD**  
**Preis: Fr. 59'500.-**



**Strautmann Magnon 430 DO, Demo 2022**, Vol. nach DIN 40 m³, 74 m³ mittlere Pressung, Rotorladewagen mit 4 Messern, Tandemachse, Nachlauf lenkung, Bereifung 800/45-R30.5, Ladeautomatik, Bremse DL mit ALB, MFK 40 km/h, Pick-up **FLEX-LOAD**  
**Preis: auf Anfrage**

**Strautmann TS 140**  
**Miststreuer**, Vol. 14 m³, GG 13t, Bereifung 710/70R38, K80, 2-Teller-Streuerwerk, Stauschieber, Bordhydr., ca. 350 Fuhren  
**Preis: Fr. 68'500.-**

Verlangen Sie die unverbindliche Dokumentation! Verkauf und Lieferung über den Fachhandel.

Agro-Technik Zulliger GmbH  
Import Strautmann  
Bernstrasse 13c  
6152 Hüswil  
Telefon 062 927 60 05  
079 354 90 69  
www.agrotechnikzulliger.ch



www.adbachmannag.ch



**ZU VERKAUFEN**

**Ausstellung permanent offen**

- John Deere T550 Hillmaster, 722X
- John Deere 6R185 Ultimate
- John Deere 6195R Ultimate
- John Deere 6155R Ultimate, Doppelräder
- John Deere 6130R Ultimate
- John Deere 6120M Command Quad
- John Deere 6120M AP
- John Deere 6100M AP
- John Deere 6090M Frontlader
- John Deere 6620 Bj 2003 AutoPowr
- John Deere 6320 Auto Quad
- John Deere 6210 Power Quad 9'000 Std. Bj 1999
- John Deere 6110 SE Spezial Bj 2001
- John Deere 3045R Kompaktraktor
- Dieci Teleskoplader Mini Agri 20.4
- Dieci Teleskoplader Mini Agri 26.6
- Farmtech Tandemreiseitenkipper TDK 1800
- Farmtech Tandemreiseitenkipper TDK 1500S
- Farmtech Tandemreiseitenkipper TDK 1500 3. Bordwand
- Farmtech Vakuumfass Supercis 500 m. 7.5m Schleppschuh
- Farmtech Schleppschuhverteiler 7.5 / 9.0 Meter
- Farmtech Miststreuer Superfex 600
- Farmtech Miststreuer Minifex 550
- Krone Mittelschwader TC 640
- Krone Kreiselheuer Vendro 620
- Krone Kreiselheuer Vendro 620 Highland
- Krone Kreiselheuer Vendro 820
- Krone Kreiselschwader Swadro S380
- Krone Kreiselschwader Swadro S380 Highland
- Krone Rundballenpresse Comprima Plus V 150XC
- Krone Rundballenpresse Fortima V 1500MC Bj. 2017
- Krone Rundballenpresswickelkombi Comprima CF 155XC Bj 2022
- Krone Frontscheibenmäherwerk F320M
- Agrar Rundballenzange BZ 160 ECO
- Saphir Frontscheibenpacker 3m Bj 2020
- Lemken Säkombination Solitair 8+ / Zirkon 8
- Lemken Säkombination Saphir 9 / Zirkon 8
- Lemken 4- Schar Pflug Bj 2020
- Lemken 3-Schar Pflug Non-Stop Bj 2021
- Lemken Flachgrubber Karat Spezial 9/300
- Lemken Düngerstreuer Spica 8 900I Grenzstreueinrichtung
- Steketee EC-Steer Lenkrahmen
- Treffler Variostriegel TS 920 M3-5
- Landtech T-REX Siloblocksneider
- Hydrac Schneepflug LB-III-300



www.agro-raeder.ch

## Geschäftsführer/in Radtechnik

**Ob für Doppel- und Fixspurräder oder optimalen Reifendruck auf Knopfdruck: Die Agro-Räder AG hat die richtige Lösung.**

Die Agro-Räder AG mit Sitz in Ruswil LU ist ein erfolgreiches Unternehmen der Krieger-Gruppe. Schweizweit werden rund 800 Wiederverkäufer mit massgeschneiderten Komplettträgern für den Agrar- und Kommunalbereich beliefert. Die Vielfalt der Traktorenmarken und Reifenhersteller sowie die unterschiedlichen Einsatzbereiche der Fahrzeuge sind komplex. In diesem Bereich profiliert sich die Agro-Räder AG mit persönlicher Beratung und der präzisen Fertigung aus der eigenen Produktion. Da der langjährige Stelleninhaber mittelfristig in Pension geht, sind wir beauftragt, eine verkaufsstarke Persönlichkeit als

### Geschäftsführer/in

zu finden. In dieser Funktion führen Sie ein erfahrenes Team von drei Mitarbeitern in der Beratung und dem Verkaufsdienst. Weiter liegt die Verantwortung für die organisatorische und wirtschaftliche Leitung, inkl. Sortiments- und Preisgestaltung bei Ihnen. Ein Grossteil Ihrer Tätigkeit nimmt die Beratung von Wiederkäufern ein. Sie kalkulieren Offerten und terminieren die Aufträge mit der gruppeneigenen Produktion. Die Nähe zum Markt schätzen Sie – so sind Sie rund 20 % Ihrer Arbeitszeit bei Kunden und pflegen das Netzwerk bei Events und Messen. In den Bereichen Finanzen, Personal und IT dürfen Sie auf die Unterstützung der Spezialisten in der Krieger-Gruppe zählen.

Für diese abwechslungsreiche Position suchen wir eine Person mit Ausbildung in der Landtechnik und einer Weiterbildung in Betriebswirtschaft und/oder im Verkauf. Wichtig sind uns Ihr gewinnender Auftritt, Ihre Dienstleistungsorientierung wie auch Ihre Faszination für Landmaschinen. Weiter bringen Sie Leistungsausweise in den Bereichen Führung und Beratung mit. In Deutsch kommunizieren Sie stilvoll, idealerweise haben Sie auch gute mündliche Französischkenntnisse. Versiert sind Sie zudem im Umgang mit MS Office und ERP-Systemen. Möchten Sie dieses Unternehmen repräsentieren und ein motiviertes Team in die Zukunft führen? Dann freuen wir uns auf Ihre vollständigen Bewerbungsunterlagen als PDF-Datei.

Kontakt: Eric Kuhn  
Tobias Lienert

**JÖRG LIENERT AG LUZERN**  
Hirschmattstrasse 15  
6003 Luzern  
Telefon 041 227 80 30  
luzern@joerg-lienert.ch  
www.joerg-lienert.ch

## JÖRG LIENERT

SELEKTION VON FACH-  
UND FÜHRUNGSKRÄFTEN

Luzern, Aarau, Basel,  
Bern, Zug, Zürich



Schär Landtechnik AG  
3368 Bleienbach, 062 922 35 65  
www.schaer-landtechnik.ch

www.100landtechnik.ch



**Emme-Forstbaumschulen AG**  
**Emme-pépinières forestières SA**

Schachen 9 | 3428 Wiler b. Utzenstorf  
Telefon 032 666 42 80 | Fax 032 666 42 84  
www.emme-forstbaumschulen.ch

## ... seit über 40 Jahren Ihr Spezialist für Benzin- und Dieselmotoren

www.bjehle-ag.ch

**Bernhard Jehle AG**  
Maschinen und Zylinderschleifwerk  
Spez. Werkstätte für Benzin- und Dieselmotoren  
Forst- und Kommunaltechnik  
STIHL Motorsägen und -geräte  
www.bjehle-ag.ch  
5070 Frick Tel. 062 871 45 45

- ✓ Totalrevisionen von MAG- und Kubota-Motoren
- ✓ Teilmotoren von MAG- und Kubota-Motoren
- ✓ Reparaturen von Motoren und Zündungen (Scintilla, Bosch usw.)
- ✓ Ersatzteile neu und Occasion für MAG- und Kubota Motoren
- ✓ Beratung/Support bei Ihren Reparatur- und Revisionsarbeiten





**Keller Landtechnik**



**New Holland T5.130**  
AutoCommand, neu,  
Jg. 2022, 5 Std., 130 PS,  
FZW, FH, EHR, DL-Bremse,  
2 elektr. DW proportional  
und 2 mech. Heck-  
steuergeräte  
Preis: Fr. 134'500.-



**Case-IH 840 AS**  
Jg. 1992, 3020 Std., 72 PS,  
30 km/h, 3 DW, FH, An-  
hängelast 24 t, autom.  
Zugmaul, MFK 12.2021  
Preis: Fr. 21'800.-



**Claas Elios 210**  
Ausstelltraktor, 76 PS,  
15 Std., 3 DW, FZW, FH,  
40 km/h, elektrohydrau-  
lisches Wendegetriebe  
Reversshift  
Preis: Fr. 67'800.-



**Claas Arion 420 CIS**  
Niederdach, neu,  
235 Std., 100 PS, 40 km/h,  
3 DW, FZW, FH, ISOBUS  
Preis: Fr. 73'500.-

Keller Landtechnik GmbH  
Neubrunnstrasse 10 • 9205 Waldkirch  
Telefon 071 385 12 64 • Fax 071 385 24 05  
www.kellerlandtechnik.ch • info@kellerlandtechnik.ch

**Alphatec SA**  
www.alphatec-sa.ch



Master, Mega  
Navigator, Commander  
Aeon  
Zukunftsorientiert!



Das optimale  
Streusystem!  
Einfache  
Einstellung



Die vielseitige  
Sämaschine,  
für alle Bodenarten



Method  
Mobile Werkstatt  
Köniz

024 442 85 40  
079 910 76 00  
079 415 53 86

alphatec@alphatec-sa.ch

**Sebastian Müller AG**  
AGROLine



**Krone F 280 Highland**  
Front-Scheibenmäherwerk  
mit Seitenschub



**Agrar Druckfass**  
Swissline 7000 RK inkl.  
9.0m Schleppschlauch



**Agrar LW TL 36 L5**  
Pick-up 1.90 m, 4 Funktio-  
nen ab EFH



**Strautmänn SMK 2002**  
Muldenkipper inkl. Auf-  
setzwannd



**Valtra N 174 Direct**  
FH, FZ und Druckluft,  
710/60 R38 + 600/65 R28



**Krone Vendro 1020**  
3-Punkt Anbau, Tastrad +  
Beleuchtung

**Sebastian Müller AG** AGRO Line  
6221 Rickenbach LU Tel. 041 932 03 21  
www.sebastian-mueller-ag.ch

**KEBU** Baumaschinen und Gartengeräte  
Industriestrasse 7  
4410 Liestal  
Email: [office@kebu-maschinen.ch](mailto:office@kebu-maschinen.ch)  
Telefon: 061 556 18 68  
Natel: 076 388 25 20  
www.kebu-maschinen.ch

**PROFI-Holzsplinter HEZ30 (30t) + Zapfwellenantrieb** für nur 3390,- inkl.MwSt  
Optional Schiebetraktor CHF 1190,- inkl.MwSt

**Benzin-Raupendumper MD500HPRO**  
Nutzlast 500kg 9PS Motor für Nur CHF 3450,- inkl.MwSt

**Elektro-Raupendumper MD450E**  
Motorleistung 800W - Nutzlast 450kg Preis CHF 3300,- inkl.MwSt

**KEBU Benzin-Häcksler HC1500EW/HC15RAMBO**  
Aststärke bis max 120mm  
Preis für nur CHF 2690,- statt 3190,- inkl.MwSt

Lieferung  
innerhalb  
der Schweiz  
nur CHF 90.-

**ZAPFWELLEN-GENERATOR**



**TG30/15**

Andere Modelle  
auf Anfrage

**BENZIN- UND  
DIESELGENERATOREN**

...macks  
möglich!

**TKC**  
MASCHINEN  
FAHRZEUGE  
GENERATOREN

079 630 08 28  
www.tkctec.ch





MASSEY FERGUSON



**PRIX ANNIVERSAIRE :  
NET CHF 1'750 TVA INCL.**

**Profitez de l'offre du jubilé: Systèmes de freinage à air comprimé et hydrauliques pour MF 5711 M et MF 5S.**

Offre valable du 1er octobre au 31 décembre 2022.

**CONTACTEZ VOTRE CONCESSIONNAIRE.**

**GVS Agrar**

Plus que des solutions.

Scannez le code QR pour plus d'infos et tous les concessionnaires MF en un coup d'œil :



**AGROLA**

**DAS IST MOBILITÄT.  
C'EST LA MOBILITÉ.**



**Profitieren Sie mit einem eigenen Tank!**

Regional stark verankert und ohne lange Anfahrtswege, liefern wir qualitativ hochwertigen Diesel und auch umweltschonendes AdBlue®. Dieses reduziert die schädlichen Stickoxide von Dieselmotoren und senkt gleichzeitig den Treibstoffverbrauch.

**Profitez avec votre propre citerne!**

Bien ancrés au niveau régional – pas de longs trajets – nous livrons du diesel de haute qualité et de l'AdBlue®. Ce dernier est écologique en ce sens qu'il réduit les oxydes d'azote des moteurs diesel et diminue la consommation de carburant.

[agrola.ch](http://agrola.ch)



**Maschinencenter Rebstein AG**  
 Industriestrasse 14, 9445 Rebstein  
 Mobile 079 540 55 91, www.mcreb.ch



**Manitou MLA 5-50 H-Z**  
**Demo-Radlader**, Jg. 2020,  
 50 Std., 48 PS, 20 km/h, stat.  
 Kopplast gerade 2150 kg  
 Schaufel, max. Höhe an  
 Schaufeldrehpunkt 3.06 m  
**Preis: auf Anfrage**



**Kramer KT 357**  
**Demo-Teleskoplader**,  
 Jg. 2017, 1050 Std., 136 PS,  
 max. Lenkeinschlag 40°,  
 Geräteaufnahme Kramer  
 155°, max. Stapelhöhe 7 m,  
 max. NL 3.5t, DL-Bremse EU  
**Preis: auf Anfrage**



**Kleber 380/70 R24**  
**1 Paar Räder**, ca. 90% Pro-  
 fil, mit Fixfelge 8-Loch 275/  
 221 ET +30 (-42) W12x24  
**Preis: Fr. 2'200.-**



**John Deere 578 Maxi**  
**Cut, Rundballenpresse**,  
 Jg. 2005, 10500 Ballen,  
 Festkammer-Rundballen-  
 presse, Ballenmass-Ø  
 1.20 m, Schneidwerk für  
 14 Messer, Netzbindung  
**Preis: Fr. 14'500.-**



**Fendt Cutter 3140 FV**  
**Demo-Fronttrommelmä-**  
**herwerk**, Jg. 2021, 875 kg,  
 Arbeitsbr. 3.06 m,  
 Transportbr. 3 m, Anbau  
 mit Pendelbock +/- 5°,  
 klappbare Aussenschütze,  
 4 Mähtrommeln mit je 3  
 Klingen, stufenlos höhen-  
 verst. Gleitteller  
**Preis: auf Anfrage**



**Michelin 620/70 R42**  
**Räder**, 1 Paar, ca 90%,  
 Fixfelge 10 Loch 335/281  
 ET -40, passend zu Fendt  
 800/900  
**Preis: Fr. 5'400.-**



**Krone Swadro 807**  
**Doppelseitenschwader**,  
 Jg. 2013, mech. Höhen-  
 verst., Zinkenarme 10  
 rechts vorne / 13 links hi.  
**Preis: Fr. 15'800.-**



**Kleber 270/95 R44**  
**1 Paar Pfliegeräder**, neu,  
 mit Verstellfelgen 8-Loch  
 275/221  
**Preis: Fr. 4'000.-**



**Vredestein 520/55 R22.5**  
**Räder**, 1 Paar, FL Trac (ca.  
 80% Profil), Felgen 8 Loch  
 275/221 ET 0  
**Preis: Fr. 2'500.-**



**Tuchel Maxi 800**  
**Demo-Kehrbürste**, Arb.br.  
 2.40 m, Bürstenbesatz 80 cm,  
 hydr. Schwenkung li. + re,  
 3-Punktanbau Front + Heck  
**Preis: Fr. 8'900.-**



**Mitas 270/85 R32 AC90**  
**1 Paar Pfliegeräder**, neu,  
 mit Verstellfelgen 8-Loch  
 275/221  
**Preis: Fr. 2'400.-**



**Nokian 440/80 R30**  
**1 Paar Räder**, kpl. ca.  
 80% mit Fixfelge 10 Loch  
 335/280 ET -35  
**Preis: Fr. 4'000.-**



**Fendt Former 1502**  
**Tazelnorm, Demo-Kreisels-**  
**chwader**, Arb.br. 3.6-6.3/  
 7 m, Kreisel- 2.96 m, je 12  
 Kreisel mit je 4 Zinken,  
 WW-GW mit Freilauf  
**Preis: auf Anfrage**

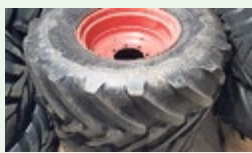

**Michelin 540/65 R24**  
**1 Paar Räder**, Profil ca.  
 50%, kpl. mit Fixfelge  
 8-Loch 275/221 ET+30  
**Preis: Fr. 2'100.-**



**Fendt**  
**Doppelradkupplungs-**  
**system**, 1 Paar, für Fix-Rad,  
 Breite von Distanzring  
 270 mm und 140 mm,  
 mit Zentrumsspindel  
**Preis: Fr. 500.-**



**W. Ziörjen**

Sagistrasse 5 3775 Lenk

**Landmaschinen**  
**Hofeinrichtungen**  
**Wasserbau**

Tel. 033 733 15 85  
 Natel 079 656 89 13  
 info@landmaschinen-zioerjen.ch  
 www.landmaschinen-zioerjen.ch



**Mainardi 1916**  
**Demo-Kammschwader**,  
 Jg. 2020, 420 kg, Arbeits-  
 breite 2.5 m, 5 Rechen  
**Preis: Fr. 9'200.-**



**Fissore Swiss LA 300**  
**Schneepflug**, Jg. 2016,  
 Breite 3 m, Räumbreite  
 2.5 m, Dreipunktanbau  
**Preis: Fr. 6'000.-**



**Oehler OL TDK 130**  
**Ausstell-3-Seitenkipper**,  
 Jg. 2022, Tandem, DL-Anla-  
 ge, ALB autom. Brems-  
 kraftregler, Plattformhöhe  
 101 cm, ab MFK + Fr. 1200.-  
**Preis: Fr. 23'800.-**

**Fella Sanos 6606 DN**  
**Ausstell-Kreiselmäher**, Jg.  
 2021, 10 Std., 822 kg, Tastrad,  
 hydr Randstreueinrichtung  
**Preis: Fr. 11'800.-**



**Hauer SRS-2L 2600**  
**Demo-Schneepflug**, Jg. 2021,  
 Räumschildbr. 260 cm, au-  
 tom. Horizontalausgleich,  
 3-Punktanbau Kat. II  
**Preis: Fr. 9'600.-**



**Lindner Lintrac 75 LS**  
**Demo**, Jg. 2022, 76 PS,  
 8 Std., FZW, FH, DL-Brem-  
 se, 3 DW, Klima  
**Preis: auf Anfrage**



**Stöckl SEF 250 / SEF 290**  
**Demo-Doppelmessermä-**  
**herwerk**, neu, Jg. 2021,  
 Arbeitsbreite 2.5 / 2.9 m  
**Preis: Fr. 10'500.-**



**Seeber Heu- und Silomax**  
**Heuschieber**, Jg. 2018,  
 Heumax 2.2 m und 1.8 m,  
 Silomax 2 m und 2.2 m  
**Preis: ab Fr. 5'800.-**



**Aebi TP 68**  
**Transporter**, Jg. 2005,  
 4700 Std., 2 DW / 1 EW,  
 neue Kupplung, RS 3.15 m,  
 Längsdifferential mit  
 Lamellenkupplung, DR hi.,  
 ab grossem Service  
**Preis: auf Anfrage**



**Müller Randazzo**  
**T2P16P, Demo-Transport-**  
**anhänger**, Jg. 2022, hydr.  
 kippbar, hydr. Laderam-  
 pen, Luftdruckbremse,  
 NL 14.68 t, Ladebrücke  
 650 x 245 cm, ab MFK  
**Preis: Fr. 32'500.-**



**Vacutec EGM 8.8 Kw 4 M**  
**Ausstell-Güllemixer**, Jg.  
 2021, 218 kg, Rührstange 4 m  
**Preis: Fr. 5'500.-**



**Fella Juras 351 DS**  
**Ausstell-Kreiselschwader**,  
 Jg. 2020, 370 kg, Frontan-  
 bausatz, Umkehrgetriebe  
**Preis: Fr. 6'500.-**



**Stekro 2200/2000**  
**Demo-Kippschaufel**, Jg.  
 2020, hydr. kippbar, 90  
 Grad, Heckanbau und Euro  
 8 Frontlader  
 2000 mm: Fr. 2'400.-  
 2200 mm: Fr. 2'600.-



**Steyr 9100 MT**  
 Jg. 2008, 98 PS, 4850 Std.,  
 FH, Power Shuttle, LS-  
 Halbgang, ab Mai 2022  
 verfügbar, ab Service  
**Preis: auf Anfrage**



**Stekro Palettengabel**  
**Ausstellmod.**, Jg. 2020,  
 2.5 t, Euro 8, Zinken 1.2 m  
**Preis: Fr. 1'800.-**

**033 733 15 85 079 656 89 13**  
**www.landmaschinen-zioerjen.ch**



**Persönliche Beratung und faire Rücknahme-Preise**

**Futtermischer  
AGM 2.2 B vertikal**  
Hydraul. Entladeklappe,  
Heckladerschaufel ...  
**NEU sofort lieferbar**



**Vezeko VT 2700**  
**\*\* Herbst-Aktion \*\***  
verschiedene Farben und  
Ausführungen  
**NEU sofort lieferbar**

**Ersatzteile**  
über **2000 Teile** am Lager.  
**Neu- und Occ.-Teile:**  
Aebi, Bucher, Rapid,  
Reform, Schilter ...  
**Ersatzmotoren:**  
Kubota, Honda,  
Briggs + Stratton...  
**Versand + Abholung**  
**möglich**



**Schneefräsen / -Pflüge**  
Zaugg Samasz  
Stiga Springer  
Schäfer Erismann  
**NEU / Occ.**

**Gafner**  
**Mistzetter Aufbau**  
2.7 HV Radstand 3.10 m  
3.56 H Vario 4.56 H Vario  
**sofort lieferbar**

**Kuratli Güllefass**  
**Aufbau + gezogen**  
**2000 L / 2600 L / 3100 L**  
Drehkolbenpumpe  
Weitwurfdüse

**Alle Occasionen  
finden Sie auf  
[www.ammeterag.ch](http://www.ammeterag.ch)**



**Reform Metrac Occ.**  
**3004** Jg. 1998, 3360 Std  
**4004 G** Jg. 1994, 4660 Std  
**G 4** Jg. 2006, 1937 Std  
**G 5** Jg. 2003, 3492 Std  
**H 4** Jg. 2002, 2805 Std  
**H 7 X** Jg. 2020, 1611 Std  
**H 9 X** Jg. 2019, 1097 Std  
**H 70** NEU  
**H 75 Pro** OCC  
**H 9 X** NEU + OCC



**Reform Mouny**  
**80 S** 5673 Std  
**110 V** Jg. 2016, 715 Std  
**110 V** Neu  
**sofort lieferbar**

**Reform Muli Occ.**  
**660** Jg. 1995, 3868 Std  
**875** Jg. 2004, 1461 Std  
**880 S** Jg. 2005, 3175 Std  
**T 5** Jg. 2015, 2102 Std  
**T 8** Jg. 2009, 1469 Std  
**T 9** Jg. 2007, 3941 Std  
**T 10 X** Jg. 2014, 1429 Std  
**T 7** NEU - Fahrzeug  
**T 8 X** NEU - Fahrzeug  
**T 10 X HS** NEU - Fahrzeug

**Reform Ladewagen**  
**13 - 24 m3 + Prim Alpin**  
versch. Ausführungen  
Vielschnitt, hydr. Türe...  
**NEU + Occ.**



**AMMETER AG**

**Verkauf: Oggier Damian - 079 945 27 16 + Kurmann Michael - 079 107 58 18**  
Industriestrasse 5, 3951 Agarn / VS, [www.ammeterag.ch](http://www.ammeterag.ch)



PATENTIERTES  
SCHWEIZER SYSTEM



scan me

**BEWALOC**

KOPPLUNGSSYSTEM BEAT WALSER GMBH

LAND- UND BAUMASCHINEN  
POLENLÖSERWEG 22, 7204 UNTERVAZ





Mollis 055 622 22 88  
Direktwahl 079 300 43 02

Führende Landtechnik mit Mehrwert: [www.schneider-landtechnik.ch](http://www.schneider-landtechnik.ch)



**Futtermischer BvL**  
10m³, Demo, Zapfwellenantrieb  
beidseitiger Austrag, Waage  
Preis: Fr. 31000.00



**Göweil Ballenschneider**  
RBS, sehr guter Zustand  
Preis Fr. 3000.00



**Jauchemixer 3.0 m**  
ZW-Antrieb, hydr. Verstellbar  
Preis: Fr. 2100.00



**Schallberger 3000 lt.**  
Passend auf AEBl, Pumpe  
10 Bar 60m3, total revidiert  
Preis Fr. 13200.00



**Schweizer 2000 lt.**  
Passend auf AEBl,  
Pumpe 16 Bar 45m3  
Preis Fr. 4800.00



**Hauer Frontpolterschild,**  
Euro 8, mit hydr. Niederhalter  
Preis Fr. 1900.00



**Schneepflug 280 cm**  
AEBl SCHMIDT, VSS-B Anbau  
Preis: Fr. 16000.00 Neu



**Zaugg SF72E-220**  
Anbau 3-Punkt, ZW-Antrieb  
Versch. Anbaugetriebe möglich,  
Preis: ab Fr. 15000.00



**Zaugg SF72E-220**  
Anbau AEBl TT240-281+  
Preis: Fr. 22500.00



**Zaugg Schneepflug**  
G16-260 cm, 3-Punkt  
G16-260 cm, VSS-B Platte  
G21-280 cm, 3-Punkt  
G6- 160 cm, Dreieck Kat. 0  
Preis: Auf Anfrage



**Zaugg SF65E-200**  
Anbau AEBl TT210-211  
Preis: Fr. 18500.00



**Heurüstmaschine**  
Lanker, ab Revision  
Preis: Fr. 4200.00



**AEBl TT80, 46 PS**  
mit Türe Heizung, guter Zustand,  
Preis Fr. 24000.00



**AEBl TP78, 74 PS**  
mit Türe Heizung, Radstand lang  
DR v+h, 5300h, Kabinenfederung  
Lieferung ab Service od. revidiert  
Preis: ab Fr. 33500.00

**AEBl TP68, 68 PS**  
mit Türe Heizung, Radstand lang  
DR hinten, 3850h, Lieferung ab  
Platz oder revidiert möglich  
Preis: ab Fr. 29000.00



**AEBl TP420, 160 Std.**  
verschl.lose Bremse, Bereifung  
nach Wunsch, starre Hinterachse  
Preis: Auf Anfrage



**AEBl TP460, Jg. 11**  
101 PS, 3700 Std. Vollfederung  
Allradlenkung, DR V+h., ohne  
Kipper + Kran  
Preis: Fr. 85000.00



**John Deere 6120M,**  
Jg.22, Demo, stufenlos, FH/FZ,  
TLS, H:600/65R38-V:540/65R24  
Preis: Fr. 119000.00

**John Deere 6100M,**  
Jg.22 Neu, Getriebe 24/24, TLS,  
H:600/65R34-V:480/65R24  
Preis: Fr. 105000.00



**Gafner 3.26 Vario, Demo**  
Passend auf AEBl.  
Preis: Fr. 18000.00

Weitere Occasionen auf [www.schneider-landtechnik.ch](http://www.schneider-landtechnik.ch)

**GLENOR<sup>®</sup> KR+**  
**GRANULIT<sup>®</sup> KR+**

**Reiner Algenkalk für lebendige Böden**  
Seit 1969 sind wir im Bereich der natürlichen Bodenverbesserer / Hofdüngeraufbereitung tätig. Testen Sie uns!

Wytor AG Tel. +41 (0)55 266 19 11  
Diezikonerstrasse 10 [www.wytor.ch](http://www.wytor.ch)  
8637 Laupen ZH [info@wytor.ch](mailto:info@wytor.ch)

**Feldmann Agrar** Agrarprodukte

- Silohallen
- Gras
- Mais
- Zuckerrübenschnittzel
- Heu
- Stroh
- Gülleerwische
- Transporte

Aeschlisbühl 33  
CH 3617 Fahrni  
079 770 84 18  
079 431 52 18  
[www.feldmann-agrar.ch](http://www.feldmann-agrar.ch)

**STÄHLI ZIMLISBERG**  
wenn es um die Kartoffeln geht  
[www.staehli.be](http://www.staehli.be)

**CONCEPT DAIRY PRO**  
NEUE HORIZONTE IN DER MILCHVIEHFÜTTERUNG  
[www.hokovit.ch](http://www.hokovit.ch)

**WÄLCHLI**  
Brittnau  
[www.waelchli-ag.ch](http://www.waelchli-ag.ch)

**Top Angebot!**

Farmtech TDK 1500S, 15t Gesamtgewicht  
12t Nutzlast, 1m Brückenhöhe

**Ab Lager!**

Farmtech Supercis 800, 8000l mit  
Schleppschuhverteiler 7.5-9m, ~~56'000.-~~

**Extrem Niedrig**

Creina CGKC 5300, Kombifässer von 3000-  
8000l mit Weitwurfdüse/ Schleppschlauch

**Neuheit! - Rüfa**

Valtra A115H4, 4.4l mit 115Ps, 4LS Stufen,  
8.5t Gesamtgewicht, Rüfa exklusiv bei uns!

**Top Angebot!**

Metaltech PH12, 15t Gesamtgewicht,  
von 8-30t erhältlich

Farmtech Supercis, 5000l und 6500l mit  
Schleppschuhverteiler 7.5m

VALTRA  
FARMTECH  
POTTINGER  
ZACCARIA

**buchmann**  
technik  
6275 Ballwil  
Tel. 041 448 10 56  
[buchmanntechnik.ch](http://buchmanntechnik.ch)



## Meier Maschinen AG

Ruedelfingerstrass 11  
8460 Marthalen  
www.hm-maschinen.ch



**Claas Arion 530 Cmatic**  
Cebis, Demo, Jg. 2020,  
10 Std., 145 PS, 6 DW, FZW,  
FH, DL-Bremse, stufen-  
loses Getriebe CMATIC,  
Load Sensing 1501, DL-  
Bremse mit Duomatic  
Preis: Fr. 159'000.–



**Carre Sarclerse 6m**  
Unkrautstriegel, neu,  
Jg. 2022, 650 kg, Arbeitsbr.  
6m, Transportbr. 3m hydr.  
klappbar, 4 Elemente à  
1.5m, 120 Doppelzinken  
7mm, geeignet für Trakto-  
ren ab 50 PS  
Preis: Fr. 6'440.–



**Lucas Spirmix 120**  
Demo-Schneckenmischer,  
Jg. 2014, 90 Std., Vol. 12 m<sup>3</sup>,  
vertikal, 1 Schnecke,  
manuelle Gegenschneide,  
hydr. Bremsanlage  
Preis: Fr. 21'500.–



**Claas Rollant 520 RC**  
Demo-Festkammerrund-  
ballenpresse, Ballen-Ø  
1.25–1.35m, -breite 1.20m,  
Pickup 2.10m mit 4 Zinken  
reihen, 14 Messer, WW-  
GW mit Nockenschalt-klp.  
Preis: Fr. 47'000.–



**Tanco I 73**  
Siloballenschneidzange,  
neu, Jg. 2022, 440 kg, Rund-  
ballen bis Ø 1.55m, Euro 8  
(andere Aufnahmen a. A.)  
Preis: Fr. 5'900.–



**Howard R500S – 305 S-R**  
Biocycle, neu, Jg. 2019,  
Arbeitsbr. 3m, 72 Winkel-  
messer, 2 Stützräder  
Optional: Frontstützräder +  
hydr. Bodenklappenöffnung  
Preis: Fr. 13'500.–



**Claas Corto 310F**  
Trommelmäherwerk, neu,  
Jg. 2020, 750 kg, Arb.br.  
3.05m, 4 Mähtrommeln,  
3D-Bodenanpassung,  
2 Schwadscheiben  
Preis: Fr. 14'900.–



**Votex Landmaster 275**  
neu, Jg. 2022, 990 kg, Arb.  
br. 2.75m, 32 Ham-  
merschlegel à 1.3kg,  
Doppelbock für Front- oder  
Heckbetrieb, hydr. Seiten-  
verschiebung 60 cm  
Preis: Fr. 9'900.–



**Claas Arion 460 CIS**  
Demo, Jg. 2017, 900 Std.,  
140 PS, 4 DW elektrisch,  
FZW, FH, DL-Bremse  
Preis: Fr. 95'000.–



**Lemken Spica 8 / 900**  
Demo-Düngerstreuer, Jg.  
2020, 10 Std., 900 Liter, Arb.  
br. von 12–24m wählbar,  
elektr. Schieberbedienun-  
g, Tribord Randstreuerein-  
richtung elektr. vom Schlepper  
aus, GW, Beleuchtung  
Preis: Fr. 6'900.–



**Bomford Dyna Drive**  
3000 Pro, neu, Jg. 2020,  
Arb.br. 3m, Arbeitstiefe  
5-12 cm einstellbar  
Preis: Fr. 22'900.–



**Kongskilde Vibro Till**  
500, Demo-Grubber, Jg.  
2017, Arb.br. 5m, 2000 kg,  
4-balkig mit 32 VTH Zinken,  
4 Stützräder für Tiefenfüh-  
rung, Gänsefusscharen  
18 cm, hydr. klappbar,  
mech. Transportverriegel-  
ung, Arbeitstiefe 4-15 cm  
Preis: Fr. 13'900.–

# LERCH

Dulliken  
GmbH

Land • Forst • Kommunal • Gartenmaschinen  
4657 Dulliken Tel. 062 295 10 09 lerch-dulliken.ch



DER KOMPAKTTRAKTOR  
für die Schweiz

## LOVOL

AGRICULTURE



**NEGRI**  
garden equipment

DER BIOHÄCKSLER  
für die Schweiz

Bis 15 Jahre Garantie Plus möglich

verschiedene Leistungsklassen  
und Ausführungen

079 354 49 33 | 052 305 42 42



www.s-m.ch



Schmid + Mägerl AG · 3713 Reichenbach · Tel. 033 676 70 70  
 Filiale Därstetten · Tel. 033 783 26 06



**Reform Metrac G6**  
 Zweiachsmäher, Jg. 2007, 3200 Std., 4 DR, Hubwerk vo. mit hydr. Geräteentlastung + Seitenverschiebung  
 Preis: auf Anfrage



**Wälchli Schneckenpumpfass**, Mai Elektro- und Breitenverteiler, rev. Schneckenpumpe, passend auf Reform Muli 2.7 m und 3 m RS, ab Service  
 Preis: Fr. 16'500.–



**Deutz 5105**  
 Demo-Traktor, neu, Jg. 2022, 40 Std., 105 PS, FZW, FH, DL-Bremse, 3 LS-Stufen, DR vo. + hi., Sauter Fronthubwerk  
 Preis: auf Anfrage



**Reform Metrac H7 X**  
 12 Std., langer RS, direkt angesteuerter Hydrostat, Unterlenker mit Fanghaken, Anhängervorrichtung mit Schlitten  
 Preis: auf Anfrage



**Reform Welger SM 240**  
 Front-Scheibenmäherwerk, Jg. 2020, Arbeitsbr. 2.4 m, sehr leichtes Scheibenmäherwerk, ab Service + Revision  
 Preis: Fr. 7'000.–



**Aebi AM 20**  
 Motormäher, neuer Mähbalken, neues Ersatzmesser, ab Service + Kontrolle  
 Preis: Fr. 4'000.–



**Reform Metrac H9 X**  
 Demo, Jg. 2022, 90 Std., langer RS, 3 DWS, Hubwerk vo. + hi. mit hydr. Geräteentlastung  
 Preis: auf Anfrage



**Zaugg SWL 330**  
 Kreiselheuer, passend zu Brielmaier Motormäher, 4-teilig, 3.3m  
 Preis: auf Anfrage



**Fella Kreiselheuer**  
 Lagermodell, solange Vorrat  
 Preis: auf Anfrage



**Rapid Swiss**  
 Freischneidbalken 1.90 m, Gitterräder, ab Service  
 Preis: auf Anfrage



**Reform Vielschnitt**  
 Ladewagen 18 m<sup>3</sup>, hydr. Türöffnung, 12 Messer, Stützen, ab Kontrolle  
 Preis: auf Anfrage



**Wingeyer**  
 Dreiseitenkipper, zu Aebi, Stützen, Bel. + Anhängervorrichtung, ab Kontrolle  
 Preis: Fr. 8'000.–



**Reform Vielschnitt**  
 Ladewagen 21 m<sup>3</sup>, hydr. Türöffnung, Messer, Standstützen, ab Kontrolle  
 Preis: auf Anfrage



**Reform Metrac H 75**  
 neu, Jg. 2022, 10 Std., Anhängerkuppl., Hubwerk mit elektro-hydr. Geräteentlastung, Fangtaschen Kat. 1, Schwingungsdämpfung, Hubkraft 1500 kg, Heck-Dreipunkt-Hubwerk  
 Preis: auf Anfrage

OFFICINA VISINONI

visinoni.ch • officina@visinoni.ch  
 +41 81 844 01 24

Antiderapants Best-Grip

ou montage facile • amovible

- Voiture, Jeep, ATV
- Motos, Mountainbike
- Tracteurs, Camion
- Chenilles, Machine de constructions, motoneiges
- Chaussures pur les chevaux et autres encore

Fiabilité • Courtoisie

Entwicklung / Prototypenbau / Spezialanfertigungen / Maschinenarbeiten

MAISPRESSE

80 x 80 x 120 cm; 0.75m <sup>3</sup>	
90 x 90 x 120 cm; 0.95m <sup>3</sup>	
104 x 104 x 120 cm; 1.25m <sup>3</sup>	

- Elektromotor-Antrieb 15kW
- Zykluszeit NEU: ab 52 sec/Ballen
- Kompakt, leicht, leise und effizient
- Nur mit Stretchfolie verpackt
- Opt. mit Stromgenerator erhältlich
- >Ab 2022 auch mit Kipperbefüllung

DOSIERWAGEN

18/21 m<sup>3</sup>, 22/26 m<sup>3</sup>, Neu:28/32 m<sup>3</sup>

- Kompakte Abmessungen
- Sehr robuste und leichte Bauart
- Grosse Nutzlast, tiefer Schwerpunkt
- Breitreifen und gefederte Achsen
- Zugmaul für 2. Anhänger
- Bordhydraulik mit LS-Pumpe

DOSIERGERÄTE FÜR HEU

-Einfacher Betrieb, überall einsetzbar, kompakt in Betrieb und Transport

<p style="font-weight: bold; font-size: 0.9em;">- Wurf-Gebläse Gras/Mais</p> <p style="font-size: 0.8em;">Sehr grosse Leistung bei hoher Laufruhe</p>	<p style="font-weight: bold; font-size: 0.9em;">- Selbstfahrende Ballenpresse</p> <p style="font-size: 0.8em;">Sehr grosse Leistung in jedem Gelände</p>
<p style="font-weight: bold; font-size: 0.9em;">- Antriebseinheit Gebläse</p> <p style="font-size: 0.8em;">305PS, kompakt, Fahrtrieb, Funkbedienung</p>	<p style="font-weight: bold; font-size: 0.9em;">- Transportanhänger</p> <p style="font-size: 0.8em;">Für Maschinen und Materialtransport</p>

LISIBACH

MASCHINENBAU AG

Eistrasse 11, 6102 Malters    Tel: +41 (0)41 930 02 66    www.lisibach-mb.ch





# SCHALLBERGER

Fahrzeuge und Maschinen-Center

**Bekannt für guten Service**



### Aebi TT 211

**Terratrac, neu, Jg. 2022,** mech. ZW-Kupplung, Front GW, Entlastungshydraulik und Schwingungstilgung, ab Lager

**Preis: auf Anfrage**



### Aebi TT 281+

**Terratrac, neu, Jg. 2022,** Getriebe mit T-Traction, Kotflügel vo., LED Scheinwerfer, Fahrhebel und Smart Navigation integriert in Armlehne, ab Lager

**Preis: auf Anfrage**



### Aebi TP 410

**Transporter, Jg. 2022, RS 3.15m,** Verdrehdämpfung, Federspeicherbremse, Gesundheitssitz für Fahrer, DR hi. und VR, ab Lager

**Preis: auf Anfrage**



### Saco 241 SH

**Miszetter, passend zu Aebi TP lang,** Weitwurfzinken

**Preis: Fr. 5'800.-**



**Hochdorfer Modesto N Fass, Schleppschlauchverteiler,** Funksteuerung, Verschlauchungsset

**Preis: auf Anfrage**



### Hochdorfer Modesto N/M, Jauche-Schleppschlauchverteiler, neu,

Arb.br.7.2m, Transp.br.2.5m, Anfahrsicherung, Seitenarme mech. 180° einklappbar

**Preis: Fr. 11'300.-**



### Schallberger Typ 3000 Demo-Aufbau-Pumpfass,

Jg. 2020, neuwertig, Schneckenpumpe AE1E 750, Schnellkuppler für Saugschlauch, Bullauge hi., 3. Schieber mech.

**Preis: Fr. 27'500.-**



### Schallberger 3000 Demo-Aufbau-Pumpfass,

Breitverteiler, hydr. Talfahrtausbringung, Bullauge hi.

**Preis: Fr. 28'900.-**



### Schweizer 2400 Pumpfass,

Jg. 1990, Schneckenpumpe 8 bar, passend auf Aebi TP mit langem RS

**Preis: Fr. 9'500.-**



### Wado SX 2211 ED Schneefräse,

Jg. 2021, ca. 32 Std., 22 PS, 154 t/h, 750 kg, Räumbreite 110 cm, hydrstat. Antrieb, neuwertig

**Preis: Fr. 22'800.-**



### Aebi AM 41 Motormäher,

Messerbalken 1.90 m A83, Bandeingraser, neuwertiges Zinkenband, top Zustand

**Preis: Fr. 13'500.-**



### Rauch AXEO 18.1 GW Quatron-K, Salzstreuer,

Jg. 2012, Rührwerk RWK-AX180 für Sand / feuchtes Salz, revidiert, ab Service

**Preis: Fr. 8'250.-**



### Mainardi 1916/5P/2.50 Kammschwader, neu,

Arb.br. 2.50 m, 5 Kamm, 3-Punkbau, eigene Ölversorgung 540 U/min

**Preis: Fr. 8'800.-**

### Agria 5500 Grizzly Motormäher,

Fingerbalken 1.90 m mit Schneidzusatz li. + re., DR mit Abstand

**Preis: Fr. 3'500.-**



### Humus A 220 A / SM 220 Safety Mulcher,

Arb.br. 2.20 m, 580 kg, passend zu AEBI TT 540 U/Min Frontanbau, ab Service

**Preis: Fr. 7'100.-**



### Pöttinger Novaalpin 261B, Scheibenmäherwerk,

neu, Jg. 2021, 2 Förderkegel, 6 Verschleisskufen, GW, passend zu Reform 540U/min.

**Preis: Fr. 14'500.-**



### Fella Juras 671 Kreiselschwader,

elektrohydr. Einzelaushebung, WW-GW beidseitig

**Preis: Fr. 21'850.-**



### Reform Muli 400 Transporter,

Jg. 1984, 5500 Std., DR, einsatzbereit

**Preis: Fr. 9'800.-**



### New Holland T5.140 Autocommand AC EHR,

neu, 140 PS, FH, FZW, Iso-bus Kl. 2, DL-Bremsanlage EU, Zugmaul Sauermann halbautomatisch

**Preis: auf Anfrage**



### Avant 225 EDNG SV Hofflader,

neu, Jg. 2021, 25 PS, 10 km/h, Fahrtrieb mit hydr. vorgesteuerter Verstellpumpe, Zusatzhydraulik 1 Pumpe 42 l/min

**Preis: Fr. 21'500.-**



### Fella Ramos 3160 FQ Scheibenmäherwerk,

GW, Satz Kegelhüte für verbesserten Futterfluss, 2 Mäh-scheiben mit Förderflügel

**Preis: Fr. 16'200.-**



### Aebi TT 270 Terratrac,

Jg. 2008, 2520 Std., DR vo. + hi., GW, guter Zust., ab Service + MFK 03.2022

**Preis: Fr. 49'500.-**



### New Holland T5.110 U DC 4WD,

neu, FH, FZW, Zugmaul Sauermann halbautom., Anhängelock Sauermann

**Preis: auf Anfrage**



### Aebi TT 206 Demo-Terratrac,

mech. ZW-Kupplung, Entlastungshydr. für Heck-Dreipunktgeräte EEH-, Front-GW mit Freilauf + Schutzvorrichtung, ab Lager, neuwertig

**Preis: Fr. 92'000.-**



### Aebi LD 35 XL Ladegerät,

Jg. 2000, einsatzbereit, mind. 3 Messer, hydr. Rückwandöffnung, hydr. Pickup + Kratzboden, passend auf Aebi langer RS

**Preis: Fr. 12'000.-**



### Aebi LD 35 XL Ladegerät,

Jg. 2000, einsatzbereit, mind. 3 Messer, hydr. Rückwandöffnung, hydr. Pickup + Kratzboden, passend auf Aebi langer RS

**Preis: Fr. 12'000.-**



### Babini Heckstapler

einsatzbereit

**Preis: Fr. 2'500.- ab Platz**

**Occasionen in 6370 Oberdorf / Stans-Süd – Abendverkauf nach Vereinbarung möglich**



**041 618 83 83 / 079 341 64 68 / 079 443 20 23 / www.schallberger.ch**



## Probleme mit Mortellaro?

**SmartClean** bringt Erfolg!

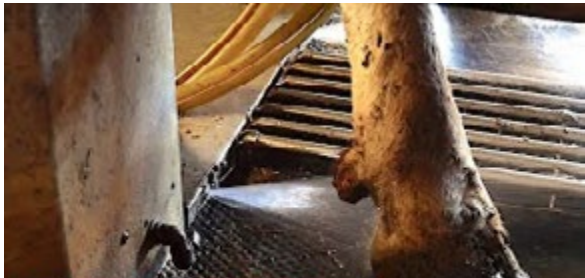

- Passt in jeden Melkstand, AMS und Futterstationen
- Schnelle Abheilung der Wunden
- Niederdrucksystem, kein Stress für die Tiere



056 670 21 12  
hofstetter-melk.ch

Wir machen Ihre Tiere wertvoller!

Starke Zäune.  
Starkes Team.



**Zaunteam**



Schlagkräftigen  
Rammservice  
nutzen!

Sichere und langlebige Zäune und Tore

Gratis-Tel. 0800 84 86 88

## Automatisch Einstreuen



Rund- und Quaderballen  
auflösen und verteilen.  
Auch als stationäre  
Variante erhältlich.



SUMAG Landmaschinen-Service GmbH

6280 Hochdorf Tel. 041 910 22 41 www.sumag.ch

### Silo- und Silagetechnik

Technique  
d'ensilage

### Weide- einrichtungen

Équipements  
de pâturage



**Strautmann Hydrofox HD 271**, Siloblockschneider, 1 DW nötig, Fernbedienung über Bowdenzüge, 1.5m breit, Vol. ca. 1 m<sup>3</sup>  
Preis: Fr. 1'650.-  
Telefon 071 385 12 64  
www.kellerlandtechnik.ch

### Einstreugeräte

Pailleuses

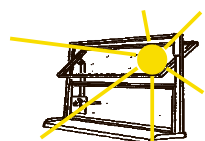

**E. Widmer AG**  
Telefon 034 431 23 83

leidenschaftlich. kompetent. persönlich.

Pius Buchmann AG | 6017 Ruswil  
T 041 495 11 08 | www.buchmannag.ch

**buchmann**  
Landmaschinen & Motorgeräte



Kombiverteiler und Einstreugeräte von MEHRTENS



**NEU! Mit DLG-Qualitätssiegel**

## Zum Schutz gegen Euterkrankheiten:

**FLORA-X 250** «fluid»

Enterobacteriaceae (coliforme Keime, wie z.B. Klebsiella)

Enterococcus

Escherichia coli

Staphylococcus aureus

### FLORA-X verhilft zu einem optimierten Schutz gegen Keime im Stall

- Konservierungs- und Hygienemittel zur Behandlung von Liegeflächen (Häckselstroh, Strohwürfel, usw.)
- gute Hygienewirkung und vorbeugend gegen Euter- und Klauenkrankheiten
- kann Mastitis Erreger wie Escherichia Coli bzw. diverse coliforme Keime reduzieren
- kann vor Fäulnis schützen, konservieren und die Haltbarkeit der Einstreu verlängern
- langzeitige und dauernde Wirkung, auch bei Feuchtigkeit
- hautfreundlich für Mensch und Tier
- kann zur Reduktion von Antibiotikaeinsatz im Stall verhelfen
- geringer Arbeitsaufwand mit Spritzgerät (kein Kalkstaub) oder als Zugabe im Mischwagen

**Konservierungswirkung**  
nach Ph. Eur. 9 Kapitel 5.1.3.2  
**bestätigt**  
(10/2019, 11/2020)  
mb microbact ag

**Hautfreundlich**  
BUS-Eutertest  
(03/2019)

**QUALITÄTSSIEGEL**  
DLG  
WWW.DLG.ORG

**KONTINUIERLICH GEPRÜFT**  
DLG-Zertifikat 7108

**trocknerei**  
AACHTAL

**Trocknerei Aachtal**  
8587 Oberaach, Tel. 071 414 19 19  
info@landi-aachtal.ch

Auch als gebrauchsfertige **StrohStreu** erhältlich!

**BALLEN AUFLÖSEN UND VERTEILEN**

Wir leben Landwirtschaft!  
**AT AGRAR-TECHNIK**

*einfach zuverlässig*

079 692 00 89  
056 624 90 10  
agrart-technik.ch

**HUSTLER**

**IHR ALLESKÖNNER IM STALL**

Wir leben Landwirtschaft!  
**AT AGRAR-TECHNIK**

*wendig + sackstark!*

079 692 00 89  
056 624 90 10  
agrart-technik.ch

**BOBMAN**

**DER GELÄCKMISCHER**

Wir leben Landwirtschaft!  
**AT AGRAR-TECHNIK**

*einfach zuverlässig*

079 692 00 89  
056 624 90 10  
agrart-technik.ch

**VLIEBO**  
Misch- und Verteilschaufel

**VERBERK**

**STABLE BOY MIT BAND, EINSTREUGERÄT**

neu, Jg. 2022, 525 kg, ideal für enge Ställe und Pferde Betriebe, sehr kompakt, 2 messerbestückte Walzen, Querband wahlweise re. oder li., Breite 1.5 m, Höhe 2.25 m, Euro 8, Ballen 1.2 x 0.9 x 1.25 m, erforderliche Ölmenge 30 l  
Preis: auf Anfrage

Wir leben Landwirtschaft!  
**AT AGRAR-TECHNIK**

**ATAGRAR-TECHNIK AG**  
079 692 00 89 • 056 624 90 10 • Silostrasse 15 • 5606 Dintikon  
info@agrart-technik.ch • www.agrart-technik.ch



**HUBER KONTECH**  
MEHR ALS METALL UND BAU SEIT 1962

**BESCHATTUNGS-, KÜHLUNGS- & LÜFTUNGSTECHNIK**

[www.saugut.ch](http://www.saugut.ch)





- ✓ Wetterfeste Beschattung
- ✓ Effektive Kühlung im Stall und im Auslauf
- ✓ Zuverlässige Lüftung
- ✓ Bereit für den nächsten Sommer



Eglisberg 2 • 6018 Buttisholz | CH      
Telefon +41 41 929 59 29\* • [info@huber-kontech.ch](mailto:info@huber-kontech.ch) • [www.saugut.ch](http://www.saugut.ch)

**Stallbau**

Construction d'étables



**TKC**  
MASCHINEN  
FAHRZEUGE  
GENERATOREN

[www.tkctec.ch](http://www.tkctec.ch)

**GALEBREAKER SYSTEME**



- VERKAUF
- MONTAGE
- REPARATUR

TEAM [melken.ch](http://melken.ch) GmbH  
034 413 18 11

**Tierpflege und Gesundheit**

Soins et santé des animaux



**Viehputzbürsten**  
für sämtliche Geräte der Landwirtschaft, direkt vom Bürstenhersteller  
**Zu günstigen Preisen!**  
Telefon 079 471 08 68  
[www.mettlertools.ch](http://www.mettlertools.ch)

**Stallfenster**

In jeder Grösse  
10 verschiedene Modelle

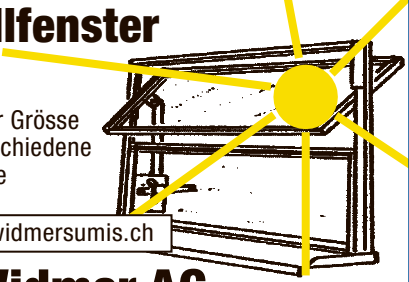

[www.widmersumis.ch](http://www.widmersumis.ch)

**E. Widmer AG** Fensterbau  
3454 Sumiswald Tel. 034 431 23 83

**B | A | B**  
TECHNIK AG  
[www.bab-technik.ch](http://www.bab-technik.ch)

**ROVAGRO**  
ONLINE SHOP  
[WWW.ROVAGRO.CH](http://WWW.ROVAGRO.CH)



**alectron**  
Solar. Energie. Zukunft.

Dein direkter Draht zur Sonne.

**Solare Warmluftnutzung**  
Ökonomisch, ökologisch und schonend für das Heu  
Bessere Heuqualität wirkt sich positiv aus  
Trocknungszeit wird beschleunigt  
Tieferer Baukosten, höhere Solarerträge  
Wertvolle Energie zur Betreibung von Wärmepumpen  
Höhere Rentabilität dank Dreifachnutzung  
Aus Kosten werden Erträge

**Jetzt beraten lassen - 041 884 70 00**  
[www.alectron.ch](http://www.alectron.ch)

**Der neue Select Star Stierenkatalog ist da!**

Umfangreiches Angebot aller wichtigen Hauptrassen sowie „alternativer“ Genetik wie z.B. DEU/AUT-Fleckvieh, Norwegisches Rotvieh, Kiwi Cross und mehr. Auch das Fleischrassenangebot hat viel zu bieten.



Select Star stellt aktuell bei der Rasse Swiss Fleckvieh mit MADISON-SF die Nr.1 der töchtergeprüften Stiere und mit MELBOURNE-SF die Nr.1 der genomischen Jungstiere. Mit TOMMY-P-SF ist der wohl interessanteste Swiss Fleckvieh-Jungstier bei Select Star neu im Einsatz.



Select Star SA Telefon 022 349 73 73 • [info@selectstar.ch](mailto:info@selectstar.ch) • [www.selectstar.ch](http://www.selectstar.ch)

**Le nouveau catalogue des taureaux est là !**

Large offre de toutes les principales races ainsi que de génétique „alternative“ comme Fleckvieh DEU/AUT, Rouge Norvégienne, Kiwi Cross et d'autres. L'offre en race à viande est également très étoffée.

Pour la race Swiss Fleckvieh Select Star dispose actuellement du n° 1 des taureaux testés sur descendance, MADISON-SF, et du n°1 des jeunes taureaux génomiques, MELBOURNE-SF. Avec TOMMY-P-SF le plus intéressant jeune taureau Swiss Fleckvieh est à disposition depuis peu de temps.





**Stall-  
einrichtungen**

Équipements  
d'étables



**Tierwaage ALU**  
leicht fahrbar, elektronisch  
Preis: auf Anfrage  
Telefon 041 448 22 69



www.leyly.ch

**Spaltenschieber  
TUCHEL**



- sehr wendig
- starker Benzinmotor
- Doppellippen
- viele Zusatzgeräte möglich
- starke Rahmenbauweise

Vorführung möglich,  
verlangen Sie sofort  
Unterlagen

**EMS** Erreichte- und Maschinen-Service

Gewerbe Badhus 23  
6022 Grosswangen  
Telefon 041 980 59 60  
www.ems-grosswangen.ch



**Westermann CM2  
EH Pro, Einstreukiste/  
Spaltenschieber, neu,**  
0–10 km/h hydrostat., hydr.  
Arbeitsleistung 18 l/min;  
optional: Radialbesen,  
Wildkrautbürste, Axialkehr-  
maschinen, Futterraufbe-  
reiter, Einstreugerät usw.  
Preis: Fr. 16'500.–  
Telefon 071 385 12 64  
www.kellerlandtechnik.ch



**Westermann WS 800  
Vario, Spaltenschieber,  
neu, 130 kg, 0–7 km/h stu-  
fenlos, Arb.br. 800 mm, 100  
min Laufzeit, einsatzbereit  
mit Werksgarantie  
Preis: Fr. 4'400.–  
Telefon 071 385 12 64  
www.kellerlandtechnik.ch**

**Bernhard Jehle AG**  
Maschinen und Zylinderschleifwerk  
Spez. Werkstätte für Benzin- und Dieselmotoren  
Forst- und Kommunaltechnik  
STIHL Motorsägen und -geräte  
www.bjehle-ag.ch  
5070 Frick Tel. 062 871 45 45

**ROVAGRO**   
Ihr Partner seit 1985

**NATIONALE  
HERBSTAKTION**

Bis zu  
**-32%**

AUSSERGEWÖHNLICHE KUNDENKONDITIONEN  
VOM 7 BIS 24 OKTOBER 2022  
6246 Altishofen (LU) - 062 756 41 33  
**www.rovagro.ch**

**GRÜTER**  
.swiss



Jetzt bis  
zu 60%  
Strom  
sparen!

**FRESHLIGHT® LED-LAMPEN MIT  
SONNENLICHTSPEKTRUM  
UND LUFT-IONISATION**

Wie die Sonne erhöhen unsere innovativen  
Tageslichtlampen den Vitamin-D-Spiegel. Zu-  
sätzlich helfen Sie die Stallluft von Ammoniak  
und Feinstaub zu befreien.

Rufen Sie uns an. Wir beraten Sie gerne!  
041 929 60 60 [www.grueter.swiss](http://www.grueter.swiss)



**GTA Bodensysteme Guntern**  
Gummi-, Terrassen- & Agrarböden

**Spezialisiert auf  
Gummi- und Kunststoffböden**



**Rinder Stallmatten**  
BVET geprüft

**Pferde Stallmatten**

**Grosses  
Gummimatten-  
Sortiment**  
auch als Rollenware  
auf Mass!



**Bodenbefestigung**  
auch ohne Unterbau  
Auslauf – Maschinenpark –  
Zufahrten – Wege



**Bodenschutz  
für Schwerlast**

 **GTA ONLINE EINKAUF**  
[www.gta-bodensysteme.ch](http://www.gta-bodensysteme.ch)

 **0848 234 111**



**Belüftungen**

Ventilation

**Hofkrane und -greifer**

Ponts roulants et pinces



www.fromagedalpage.ch

Griesser Kältetechnik GmbH



8460 Marthalen

www.griesser-kaeltetechnik.ch



**Westwind-Stallventilator**

96 x 96 cm 140x140 cm  
150 x 150 cm 200x200 cm

mit stufenloser Steuerung manuell oder temperaturabhängig oder Motorschutzschalter fest montiert mit oder ohne Lamellen. Auch mobil mit Fahrwerk in allen Grössen



Beratung und Verkauf direkt auf Ihrem Betrieb. Eine Woche GRATIS Test eines W-Budget Lüfters.

**TEAM melken.ch GmbH**

Steinstrasse 9, 3429 Höchstetten 034 413 18 11 info@melken.ch

**Ihr kompetenter Partner rund um den Kran!**



BUILT TO PERFORM

«Wer hart arbeitet, will mehr als einen weichen Sitz!»



**BRUNNHUBER**  
KRANE



Erfahrung erleben. Zukunft zeigen.

Krananlagen für Neu- & Altbauten:

**TECHNICA**  
Agra & Kran

Balgacherstr. 14 Tel +41 (0)71 344 10 10  
CH-9445 Rebstein  
info@technica-kran.ch www.technica-kran.ch

NEU auch in der Zentralschweiz:

**TECHNICA**  
Kran

Industriestr. 19 Tel +41 (0)71 344 10 10  
CH-6074 Giswil  
info@technica-kran.ch www.technica-kran.ch

HSR-Heukran

**Leistung**

trifft

**Komfort.**

Der vielseitige Heukran für den modernen Landwirt.

Ein technisches Meisterwerk mit einem ausgeklügelten Anordnungskonzept, praxisorientierten Funktionen sowie maximalem Komfort. Die neue Generation von Heukranen mit höchster Qualität erleichtert dem Landwirt die tägliche Arbeit. Das zu einem unschlagbaren Preis-Leistungsverhältnis. Weitere Infos unter: [technikcenter-grueb.ch/heukran](http://technikcenter-grueb.ch/heukran) oder 079 923 20 20.







**Zago AVM one 1.5**  
Demo, Jg. 2019, Austrag re., Vol. mit Aufsatz 2 m<sup>3</sup>, ideal für Kleinbetriebe mit Schafen und Ziegen  
**Preis: Fr. 8'400.-**  
Telefon 079 757 28 55  
www.fjord.ch

**trocknerei**  
AACHTAL  
Telefon 071 414 19 19

**einstreuen und verteilen**



lose oder Ballen

Online-shop

Sägemehl • Kompost • Stroh • Silage

Beratung, Verkauf und Finanzierung:

**peter maschinen** GmbH  
handel import service

Tel. 079 313 33 30 / Werkstatt 062 754 00 03  
Birchmatte 11, 6265 Roggliswil  
www.petermaschinen.ch

**Melkanlagen**

Installations  
de traite

**Milchkühlung**

Refrigerateurs  
de lait



**Gebrauchte Melktechnik zu Spitzenpreisen**

Besuchen Sie unsere Homepage und profitieren Sie von interessanten Angeboten.  
www.occasion-melktechnik.ch

**DeLaval 2 x 3 Auto-Tandem**  
Jg. 2005, Krafftterstation  
**Westfalia Surge 2 x 8**  
**Fischgräten**, Jg. 2007,  
16 Milchmengenmesser,  
2 Krafftterstationen  
**Boumatic Rohrmelkanlage**  
Kompletanlage mit 6  
Aggregaten

und vieles mehr...  
Telefon 032 531 53 53



**Occ.-Milchkühlcenter**  
**ca. 850l**, inkl. Kältemaschine, Steuerung und einfache Reinigungsanlage, Steckerfertig  
**Preis: auf Anfrage**  
Telefon 052 305 44 00  
griesser-kaeltetechnik.ch



**Occ.-Milchkühlcenter**  
**ca. 1000l**, sehr robuste und leistungsfähige Kältemaschine, spez. für den mobilen Einsatz, mit Reinigungsanlage  
**Preis: auf Anfrage**  
Telefon 052 305 44 00  
griesser-kaeltetechnik.ch



**STRAUTMANN**

Der richtige Verti-Mix für Ihren Bedarf



**Verti-Mix 50**

- Nutzbares Mischvolumen 5.0 m<sup>3</sup>
- Schmale Bauweise
- Schonende Futterbehandlung

**Kunden-Aktionspreis**  
Schieber links + rechts, ohne Wiegesystem **CHF 17'900.-**

**Verti-Mix 951**

- Nutzbares Mischvolumen 7.5 – 9.5 m<sup>3</sup>
- Ab 2.21 m Befüllhöhe erhältlich
- Höchste Stabilität des Behälters durch patentierte Prägung

**Kunden-Aktionspreis**  
Schieber links + rechts, Wiegesystem, Magnete auf Schnecke, ohne Aufsatz **CHF 32'100.-**



**Verti-Mix 1801 Double**

- Nutzbares Mischvolumen 14 – 18 m<sup>3</sup>
- Variables Mischvolumen dank Aufsatzkonzept
- Zwei IMS-Mischschnecken für schnelle und gründliche Mischung

**Kunden-Aktionspreis**  
Schieber links + rechts, Wiegesystem, Schälgerinne, Aufsatz 180 mm, Magnete auf beiden Schnecken **CHF 53'100.-**



**Verti-Mix 1300 Double K**

- Nutzbares Mischvolumen 13 m<sup>3</sup>
- Grosse 22.5 Zoll Bereifung
- Einzigartige Behälterform für niedrige Bauweise

**Kunden-Aktionspreis**  
Schieber links + rechts, Wiegesystem, Schälgerinne, Überlauftrichter innenliegend **CHF 44'400.-**



Alle Preise inkl. 7.7 % MwSt. | Lieferung franko Fachhändler | Gültigkeit solange Vorrat | Änderungen vorbehalten!

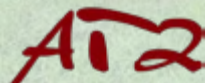

**Agro-Technik Zulliger GmbH**  
Bernstrasse 13c  
6152 Hüswil  
www.agrotechnikzulliger.ch  
info@agrotechnikzulliger.ch  
Tel: 062 531 15 60

**Preiswerter Flaschenfüller – Gebindefüller für Milch und Joghurt**

Die Abfüllmaschine für Flaschen, Becher und grössere Gebinde wurde aufgrund grosser Nachfrage als preiswertes Schweizer Qualitätsprodukt entwickelt und hergestellt. Der Flaschenfüller ist zum Abfüllen von Milch, Joghurt und Flüssigkeiten mit kleinen Feststoffen geeignet. Eine Person kann in der Stunde bis zu 400 Flaschen abfüllen und gleichzeitig deckeln.

Eine moderne Steuerung mit bedienerfreundlichem Touch-Bildschirm ermöglicht die einfache und schnelle Handhabung. Die Abfüllmenge ist frei wählbar. Die Abfüllung erfolgt kalt oder heiss. Für die Reinigung wird ein automatisiertes CIP im Kreislaufverfahren auf der Steuerung angewählt.

Zur Erweiterung kann der Flaschenfüller mit einem Förderband, mit oder ohne Rundlauf ausgestattet werden. Weitere individuelle Anpassungen sind möglich.

Die Firma Meierhofer Inox AG bietet alles für die Milchverarbeitung – vom Aufbau des geeigneten Produktionsraumes über die Verarbeitung bis zur Abfüllung.

Kommen Sie in Eschlikon TG vorbei – ein Ausstellungsraum für Milchverarbeitung bietet die Möglichkeit, vom Pasteur bis zur Abfüllmaschine, verschiedene Geräte mit Beratung zu besichtigen.

**Meierhofer Inox AG**  
Hilagstrasse 20  
8360 Eschlikon  
071 966 70 10  
info@inoxmontagen.ch  
www.inoxmontagen.ch







**Ballemax sd500-6**  
**Futtermischwagen, neu,**  
 Jg. 2022, Vol. 6 m<sup>3</sup> / mit Aufsatz 7 m<sup>3</sup>, selbstfahrend, für 15–35 Kühe oder bis zu 200 Masttiere, Dieselmotor Yanmar 36 PS mit 900 Std., hydrostat. Antrieb, Allrad, Waage mit Rezeptprogrammierung  
**Preis: Fr. 49'000.–**  
 Patric Ledergerber  
 079 503 21 37  
 www.ballemax.ch



**Jeantil MVV 9-12**  
 Jg. 2007, Vol. 10 m<sup>3</sup>, Quersförderband vo., Rezept-Waage, Mineralfutter-Trichter, 2 Staukeile, hydr. Bremse  
**Preis: Fr. 9'500.–**  
 Telefon 079 410 69 05  
 www.ballemax.ch



**BVL Plus 10T-N**  
**Futtermischer 10m<sup>3</sup>,**  
 Jg. 2010, Höhe 2.28 m, Reduziergetriebe, GW, sehr wenig gebraucht, ab Service  
**Preis: Fr. 17'200.–**  
 Telefon 041 484 10 01  
 www.zihlmann-landmaschinen.ch



**Kuhn Euromix 1870 / EUV170, 8m<sup>3</sup>,** Jg. 2008, vertikal Mischschnecke, Austragschieber hi. li., 2 mech. Gegenschnitten vo. li. + hi. re., zul. Achslast 7 t, ab Service  
**Preis: Fr. 11'600.–**  
 Telefon 071 385 12 64  
 www.kellerlandtechnik.ch



**Italmix Twister Twin MC 18 m<sup>3</sup>,** Jg. 2011, 2 vertikal Mischschnecken, Schaltgetriebe, Wiegeeinrichtung mit Computer, Quersförderband vo., hydr. Anh.bremse, GW, ab Service  
**Preis: Fr. 15'250.–**  
 Telefon 071 385 12 64  
 www.kellerlandtechnik.ch



**Lanker Schrägmischer mit Fahrtrieb,** neuwertige Mischerschnecke inkl. Schneidwerkzeug, Antrieb und Elektromotoren techn. einwandfrei, ab Kontrolle  
**Preis: Fr. 5'600.–**  
 Telefon 071 385 12 64  
 www.kellerlandtechnik.ch

**TEAM melken.ch GmbH**  
 Steinistrasse 9, 3429 Höchstetten 034 413 18 11 info@melken.ch

GEA, Horta, Horta, Horta, Horta, Horta



**Lucas Autospire 160**  
**Mélangeuse automotrice,** année 2019, 950 heures, 16 m<sup>3</sup>, 40 km/h, moteur 6 cylindres 217 CV, fraise avec 2 moteurs hydrauliques, 4 roues directrices, 4 caméras, siège pneumatique, rétroviseurs électriques et dégivrants, climatisation, contre couteaux hydrauliques et programmables, aimant sur vis, câble et prise pour préchauffage condition hivernale  
**Prix: Fr. 135'000.–**  
 Etienne Perroud  
 Téléphone 079 536 35 39  
 info@stauffer-cie.ch



**RMH VR 8L 8m<sup>3</sup>**  
 vertikal Mischschnecke, Quersförderband hi. (neu!), 2 mech. Gegenschnitten vo. li. + hi. re., Wiegeeinrichtung, zul. Achslast 3550 kg, mech. Stützfuß, WW-GW, ab Service  
**Preis: Fr. 10'450.–**  
 Telefon 071 385 12 64  
 www.kellerlandtechnik.ch

**Aktion! Lagermaschine**



**Seko Buffalo v2/VMF 140, 2-Schnecken-Vertikalmischer,** 14 m<sup>3</sup>, Wiegeeinrichtung, Frontentladeband li./re., 2-Gang-Getriebe, Unten- und Obenanhängung, el. Fernbedienung, hydr. verst. Gegenschnitten, einmalige Gelegenheit!  
**Preis: auf Anfrage**  
 Walter Marolf AG  
 Telefon 079 501 49 84  
 www.seko-schweiz.ch



**SEKO SAMURAI 5 500/153, Occasion-Futtermischwagen,** Förderband links, Schneckenreversierung, hydr. Bremsen, Hardox-Boden, neue Messer, WW-GW, hydr. Heckschaufel, Waage programmierbar  
**Preis: auf Anfrage**  
 Walter Marolf AG  
 Telefon 079 501 49 84  
 www.seko-schweiz.ch



**Strautmann Verti-Mix Hybrid,** Austrag beidseitig oder hinten mittig, Antrieb über E-Motor – DIE Lösung für maximale Flexibilität – Standardlösungen angepasst auf Ihren Betrieb!  
**Preis: auf Anfrage**  
 Telefon 079 757 28 55  
 www.fjordi.ch



**Strautmann Verti-Mix SF 1402, Mischwagen 16m<sup>3</sup>,** Jg. 2018, selbstfahrend, Vierradlenkung, Entnahmemfräse, Edelstahlaukleidung, ab Service + MFK  
**Preis: Fr. 165'000.–**  
 Telefon 079 757 28 55  
 www.fjordi.ch



**Strautmann Verti-Mix 951, neu,** Jg. 2022, Quersförderband hi., Messersatz Schweiz (7 Messer kurz), mech. Stützfuß, programmierbare Wiegeeinrichtung PTM HL 50, Zugöse  
**Preis: Fr. auf Anfrage**  
 Telefon 079 757 28 55  
 www.fjordi.ch



www.strako.ch

**Strautmann Verti-Mix Hybrid,** Austrag beidseitig oder hinten mittig, Antrieb über E-Motor – DIE Lösung für maximale Flexibilität – Standardlösungen angepasst auf Ihren Betrieb!  
**Preis: auf Anfrage**



**Strautmann Verti-Mix SF 1402, Mischwagen 16m<sup>3</sup>,** Jg. 2018, selbstfahrend, Vierradlenkung, Entnahmemfräse, Edelstahlaukleidung, ab Service + MFK  
**Preis: Fr. 165'000.–**

**Sieplo MB 1500 Futtermischschaufel,** für eine komplette und perfekte Futtermischung, Anbau an fast jeden Hoflader möglich, komplett in Edelstahl gefertigt!  
**Preis: auf Anfrage**



**Jay-Lor A5100 Vertikalmischer,** Volumen 2.6 m<sup>3</sup>, selbstfahrend, mit Schneidmessern, Allradantrieb, Waage, Benzinmotor 23 PS  
**Preis: Fr. 31'000.–** exkl. MwSt.



Verlangen Sie die unverbindliche Dokumentation!

Verkauf und Lieferung über den Fachhandel

Agro-Technik Zulliger GmbH  
 Import Strautmann / EMILY / JAYLOR  
 Bernstr. 13c, 6152 Hüswil  
 Telefon 062 531 15 60  
 079 354 90 69

www.agrotechnikzulliger.ch

**kunzlandtechnik**  
 Leistungsstarker Partner der Landwirtschaft



6262 Langnau bei Reiden 062 758 25 05 www.kunz-landtechnik.ch

**Hunziker Schneepflüge**  
 www.hunziker-schneepfluege.ch  
 5106 Veltheim  
 info@hunziker-schneepfluege.ch  
 Tel. 056 443 10 50

**Rindlisbacher AG**  
 Ihr Profi für die Landwirtschaft!  
 Schulhausstrasse 45 | rindlisbacherag.ch  
 4564 Obergerlafingen | Tel. 032 675 33 50



**Fütterungs-  
technik**

*Technique  
d'affouragement*



**Ballemax sd500-5**  
Futtermischwagen 5 m<sup>3</sup>,  
Jg. 2015, 1360 Std., mit  
Aufsatz für Heu auch bis  
zu 7 m<sup>3</sup> erweiterbar, Allrad,  
Wiegesys. HL30, total rev.  
**Preis: Fr. 39'000.-**  
Patric Ledergerber  
079 503 21 37  
www.ballemax.ch



**Ballemax sd490**  
neu, Jg. 2022, selbstfah-  
rend, für 15–30 Kühe,  
Schieber auf beiden  
Seiten, 15 kW Elektromotor  
mit Kabel (30 m) auf Trom-  
mel / Euro 32A Stecker,  
Wiegesys., Überlauftring  
**Preis: auf Anfrage**  
Patric Ledergerber  
079 503 21 37  
www.ballemax.ch



www.grueter-waagen.ch



www.agrisano.ch

**einfach  
effizient  
füttern**

**BalleMax<sup>+</sup>**

ballemax.ch 071 433 24 23



**Neu!**  
SD 900  
8 – 10 m<sup>3</sup>  
Live-Demo  
vereinbaren

**SWISS  
MADE**

**Effizient Füttern auf engem Raum**  
Schmale Gassen, niedrige Scheunen  
– Benzin, Diesel, Elektro oder Akku –

Verkauf: 079 503 21 37 Vente: 079 445 31 56

**GEA BRINGT IHRE  
FÜTTERUNGSSTRATEGIE  
AUF EIN WEGWEISENDES  
NEUES LEVEL**



**GEA** Engineering  
for a better  
world

GEA.com







**Königswieser KGD 55SA**, neu, Jg. 2022, 419 kg, Zugkraft 5.5 t, hydr. Seilausstoss mit Einlaufbremse, Seil 70 m 10 mm verdichtet, Schildbreite 1.5 m, HBC Funkanlage, ideal für Traktoren ab 40 PS  
**Preis: auf Anfrage**  
 Telefon 079 752 77 81  
[www.mehrlandtechnik.ch](http://www.mehrlandtechnik.ch)



**Maxwald M2000 Premium**, Funkseilwinde, Jg. 2015, hydr. Seilausstoss/-einlaufbremse, Zugleistung 6.5 t, Windenseil 100 m/12 mm neu, Schildbreite 1.70 m  
**Preis: Fr. 9'200.-**  
 Telefon 041 484 10 01  
[zihlmann-landmaschinen.ch](http://zihlmann-landmaschinen.ch)



**Pfanzelt Getriebewinden mit Komplettausstattung**, Funksteuerung, Seilführung, -bremse, -ausstoss, Lastsenkbremse, bis 200 m Seil, Ein- u. Doppeltrommel, Modelle von 5-10 t  
**Jetzt profitieren: Optionen-Rabatt bis Fr. 2'100.-**



Telefon 026 419 90 00  
[www.rappoag.ch](http://www.rappoag.ch)



mehr Effizienz in Steilhängen dank den innovativen Hilfswinden von Hafo

**HAFO**

Haselsteiner Forsttechnik — [www.hafo.co.at](http://www.hafo.co.at)  
 Vertrieb in der Schweiz:  
 Martin Alther Forst- und Landmaschinen AG  
 071 891 43 44 — [www.martin-alther.ch](http://www.martin-alther.ch)



**Fankhauser AG**  
[www.fankhauser-gondswil.ch](http://www.fankhauser-gondswil.ch)



**SCHON GESCHNALLT?**  
[www.bul.ch](http://www.bul.ch)

**Forstraktoren**

*Tracteurs forestiers*



**Valtra N155A forestier, de démo**, année 2022, rel. av., PDF av., 4 DE ar. + 3 DE av., freins à air, poste inversé, protection du fond, toutes options d'usine  
**Prix: Fr. 180'000.-**  
 Contact: Cédric Sprunger  
 Téléphone 079 864 81 67  
[www.gvs-agrar.ch](http://www.gvs-agrar.ch)



**Valtra N155A**  
 Forstausführung, Demo, Jg. 2022, FH, FZW, 4 DW hi. + 2 DW vo., DL-Bremse, Lastschaltgetriebe, Forstkabine mit Freisichtdach, RüFa-Einrichtung, Unterbodenschutzplatte  
**Preis: Fr. 180'000.-**  
 Telefon 052 631 19 00  
[www.gvs-agrar.ch](http://www.gvs-agrar.ch)



**Ueli Baldinger GmbH**  
[www.forst-landtechnik](http://www.forst-landtechnik)



**Brühwiler** [www.bb-shop.ch](http://www.bb-shop.ch)  
**BB**  
 Balterwil  
**Ihr Online-Shop für:**  
 • Pfanner Forstbekleidung  
 • Haix Forst-/Arbeitschuhe  
 • Helly Hansen Bekleidung  
 Telefon 071 973 80 40  
[info@bruehwiler.com](mailto:info@bruehwiler.com)

**Rhein Technik**

**HOLZKNECHT**  
 Neu 5,5 - 8,5 Tonnen

Seiltrommel in Fahrtrichtung

- ✓ Seilwickelarm
- ✓ saubere Seilspulung
- ✓ hydr. Seilausstoss
- ✓ Funksteuerung
- ✓ Kipp Stopp System
- ✓ Bewährte Technik
- ✓ Ab Lager

**Jetzt zum Sonderpreis! Verlangen Sie ihr Angebot**

[www.landmaschinenimport.ch](http://www.landmaschinenimport.ch) – Tel. 081 785 22 55

**FELCO**  
 SWISS+MADE

**Power Blade Series**

**EINTAUSCHRABATT**  
**Fr. 450.-** inkl. MwSt.

Tauschen Sie Ihre alte elektrische oder pneumatische Baumschere jeglicher Marke gegen ein neue ein und profitieren Sie von einem Rabatt von Fr. 450.- inkl. MwSt.

FELCO SA - Marché Suisse | 2206 Les Geneveys-sur-Coffrane  
 T. 032 737 18 80 | [www.felco.ch](http://www.felco.ch)

Swiss Precision. Made to Last.



Seilwinden

Treuil



**Königswieser 3–10t Seilwinden, neu, Jg. 2022,** Bei uns finden Sie ein grosses Sortiment an Königswieser Seilwinden zum fairen Preisen.  
**Preis: auf Anfrage**  
 Telefon 079 752 77 81  
 www.mehrlandtechnik.ch



**BEHA W 65 HA**  
 neu, Jg. 2022, hydr. Seil-  
 stoss stufenlos verstellbar,  
 Seil 80 m / 12 mm hochver-  
 dichtet 1960 N/mm, Seilein-  
 lauffrolle unten, Zugkraft  
 65 kN (6.5t), Bremsleistung  
 80 kN (8t), Dreipunktbau  
 Kat. II, Schildbreite 1.80 m  
**Preis: Fr. 11'900.–**  
 B. Burgherr 076 506 83 93  
 www.kunz-landtechnik.ch



www.lingg-agrartechnik.ch



www.sebastian-mueller-ag.ch



www.ruckliag.ch

OEHLER Seilwinden



Seilwinden  
 „Päckli-Aktion“  
 mit Funk!



voellminag.ch  
 061 985 86 66

WALD ANZIEHUNGSKRAFT  
 IN ROT

**KRPAN**  
 verlässlich stärker



Wählen Sie die richtige für Ihre Bedürfnisse  
 und Ihren Traktor aus einer grossen  
 Auswahl von über 64 Modellen



**Landmaschinen AG**  
 Säriswilstrasse 10  
 3043 Uettiligen  
 Tel: 031 333 30 43

**Ramseier Fahrzeug & Maschinen AG**  
 Sonnenhalbstrasse 48  
 9050 Appenzell  
 Tel: 071 787 58 73



**RAMSEIER**  
 FAHRZEUG & MASCHINEN AG



Zubehör	Bündelgeräte
Accessoires	Dispositifs de conditionnement

**HAIX**

Forstschuhe mit Schnittschutz zu sensationellen Preisen!

- Schnittschutzklasse 2
- formstabile und verwindungssteife Sohle
- steigeisenfest

 Klasse 2  
24m/sec

**BRÜHWILER** **BB**  
**BALTERSWIL**

[www.bb-shop.ch](http://www.bb-shop.ch) Tel. 071 973 80 40

## hydr. Brennholzbündler

Bündeln, transportieren, ablegen und stapeln mit nur einem Gerät!



Bündel Ø120cm = 1 Ster

 **VÖLLMIN** LANDTECHNIK AG  
460 Grenzlagen • 061 985 86 66 • voellminag.ch

 [voellminag.ch](http://voellminag.ch) 061 985 86 66

### JAK Fällgreifer / Grappin d'abattage

Qualität aus Finnland / Qualité finlandaise

Für Bagger, Forstkrane, Lader

Pour pelles, grues forestières, chargeuses



**BCTECH** [www.bc-tech.ch](http://www.bc-tech.ch)  
Maschinen und Ersatzteile GmbH Telefon 062 891 00 74

---TRYGG---



**TRYGG Schneeketten**  
Ab Lager lieferbar!



**GROWI**

**Fankhauser AG**  
[www.fankhauser-gondiswil.ch](http://www.fankhauser-gondiswil.ch)



Landmaschinen und Service  
4955 Gondiswil Tel. 062 962 30 30

 **Ihr Forstspezialist**  
**Ueli Baldinger GmbH**

**Tajfun**  
**Seilwinden**  
mit Seilausstoss & Seileinlaufbremse  
*Die Meistgekauften!*

**Neuheit**

**automatisierte Kreissäge**  
20 - 50 cm automatisch Holz schneiden

**Lancman Holzspalter**  
stehend / liegend mit Fahrwerk

**Forest Master**  
leistungsstarke Kräne bis 8,2 m



Vogelsangstrasse 471  
5426 Lengnau  
T: 0 79 423 14 19  
[info@forst-landtechnik.ch](mailto:info@forst-landtechnik.ch)  
[www.forst-landtechnik.ch](http://www.forst-landtechnik.ch)



### Technik für Hof, Feld und Wald präsentiert

An der traditionellen Hausausstellung präsentierte die Martin Ruckli AG eine breite Palette an Traktoren und Landmaschinen. Zahlreiche Besucherinnen und Besucher informierten sich in Buttisholz über bewährte Qualitätsprodukte und praktische Neuheiten.

Zur Aufwertung des hofeigenen Futters sind Trocknungssysteme für Heu, Rundballen und Getreide sehr gefragt. Anstelle der herkömmlichen Ölheizung, bietet die Martin Ruckli AG holzbeheizte (Hackschnitzel, Pellets, Stückgut) Warmluftöfen an. Sie überzeugen mit ihrer ausgezeichneten Ökobilanz und bedarfsgerechter Leistungsstärke. Als Generalimporteur für die Schweiz hat die Martin Ruckli AG nebst Warmluftöfen auch Belüftungssysteme, Hängedrehkräne, Holzgreifer und Kegelspalter des österreichischen Herstellers LASCO im Angebot.

Die Martin Ruckli AG ist bekannt für ihr qualitativ hochstehendes Importprogramm. Das Sortiment umfasst Holz- und Mistkräne von ICAR BAZZOLI, Bodenbearbeitungsmaschinen von BREVIGLIERI und Futtermischwagen von MATRIX. Zudem ist die Martin Ruckli AG regionaler Vertriebspartner von CLAAS und Flieg und seit über 25 Jahren Spezialist für Husqvarna Automower.

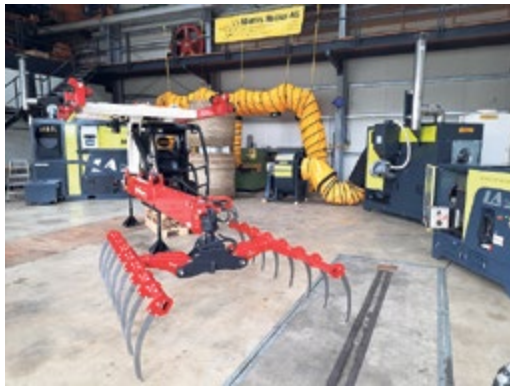

**Martin Ruckli AG**  
Traktoren und Landmaschinen  
Import – Handel – Service  
6018 Buttisholz LU  
041 928 16 16  
info@ruckliag.ch  
www.ruckliag.ch

### Rückewagen und Forstkrane

Remorques et grues forestières



**BEHA Trailer 1100**  
Ausstellmod., Jg. 2022, zul. GG 11 t, 12 Rungenhalter mit Zugösen, 10 Rungen, mit **Crane 8770**, Reichweite 8.70 m, A-Stativ, 4-Zyl. Schwenkwerk Drehmoment 22 kNm, Drehwinkel 410°, GW, Hubleistung bei max. Reichweite 700 kg  
**Preis: Fr. 46'900.–**  
B. Burgherr 076 506 83 93  
www.kunz-landtechnik.ch



**Pfanzelt Rückeanhänger**  
3 Baureihen 6–19 t GGW;  
**Forstkräne** 4–12 t/m und bis 10 m Reichweite, viele Optionen (Funk, Antrieb, Kippbrücke, Astwannen, Ballenbrücke, Hochsitz ...)  
**Jetzt profitieren: Optionen-Rabatt bis Fr. 4'000.–**



Telefon 026 419 90 00  
www.rappoag.ch



Kurmann Technik AG Telefon 041 496 90 40  
CH-6017 Russwil www.kurmann-technik.ch

### Holzspalter und Brennholzfräsen

Fendeuses à bois et broyeurs



**AMR Holzfräse und Holzspalter, neu, Jg. 2022**, ab Lager, div. Brennholzfräsen und Holzspalter der Marke AMR Vogesenblitz. Verlangen Sie eine Offerte oder kommen Sie vorbei!  
**Preis: ab Fr. 2'180.–**  
Telefon 031 705 10 10  
www.steckag.ch

### WILD

www.wild-farmtechnik.ch

### LISIBACH MASCHINENBAU

www.lisibach-mb.ch

# FORSTRECHEN

zeitsparend  
effektiv  
robust

**NEU**  
Putzrechen  
2.0

**HUI AG**

Federzinken  
Swiss made  
bodenschonend

**FäHui** Lamperswil 639 | 9533 Kirchberg SG  
T +41 78 825 71 28 | www.huiag.ch

**LinTech** Lintech GmbH  
Hinterdorf 11  
6166 Hasle

Tel. 041 480 47 47  
Mail: info@litech.ch  
Web: www.litech.ch  
Web: www.holzgreifer.ch

**Mistgreifer MG Serie**  
Robuste Bauweise mit geschmiedeten Zinken.

Modelle:  
MG 10  
MG 12  
MG 14  
MG 16

**Mistgreifer MG-L Serie**  
Leichte Ausführung  
passend zu Minibagger

Modelle:  
MG-L 8  
MG-L 10  
MG-L 12

Alle Mistgreifer sind bei uns ab Lager verfügbar.

Rufen Sie uns an!!!  
041 480 47 47  
079 124 47 47



# 100% FORSTTECHNIK

Gratis-Zeitung für moderne und leistungsfähige Forsttechnik

Journal gratuit pour la technique agricole moderne et efficace

15 JAHRE

Oktober | Octobre 2022

Rückewagen und Forstkrane Seite 2  
*Remorques et grues forestières page 2*

Holzspalter und Brennholzfräsen Seite 2  
*Fendeuses à bois et broyeur page 2*

Zubehör Seite 3  
*Accessoires page 3*

Bündelgeräte Seite 3  
*Dispositifs de conditionnement page 3*

Seilwinden Seite 4  
*Treuil page 4*

Forstraktoren Seite 5  
*Tracteurs forestiers page 5*

Tier und Stall Seite 6  
*Animaux et étables page 6*

HAIX



Forstschuhe mit  
Schnittschutz zu  
sensationellen Preisen!

- Schnittschutzklasse 2
- formstabile und verwindungssteife Sohle
- steigeisenfest

 Klasse 2  
24m/sec

BRÜHWILER **BB**  
BALTERSWIL

[www.bb-shop.ch](http://www.bb-shop.ch)

Tel. 071 973 80 40

Effizient füttern  
auf engem Raum

SWISS  
MADE

[ballemax.ch](http://ballemax.ch)  
+41 71 433 24 23

**BalleMax** 

einfach effizient füttern