

100% LANDTECHNIK

Gratis-Zeitung für moderne und leistungsfähige Landtechnik

Journal gratuit pour la technique agricole moderne et efficace

15 JAHRE

November | Novembre 2022

Bodenbearbeitung Seite 10
Travail du sol page 10

Saat und Pflege Seite 11
Semis et entretien page 11

Düngung Seite 13
Fertilisation page 13

Pflanzenschutz und Beregnung Seite 14
Protection et arrosage page 14

Erntetechnik Seite 18
Technique de récolte page 18

Futtererntetechnik Seite 18
Récolte de fourrage page 18

Transport und Umschlag Seite 21
Transport et manutention page 21

Hangmechanisierung Seite 25
Mécanisation de montagne page 25

Tier und Stall Verso
Animaux et étables verso

Traktoren Seite 26
Tracteurs page 26

Feld- und Strassenpflege Seite 33
Entretien de terrains et routes page 33

Forsttechnik Seite 35
Technique forestière page 35

Diverses Seite 36
Divers page 36

Leistung
trifft
Komfort.

Lernen Sie den HSR-
Heukran jetzt kennen.
Mehr auf Seite 3.

US
Technik
Center
Grueb AG

AGENDA

24.–28.11.22: AGRAMA Bern
BERNEXPO / Seite 3+ Sonderseiten im Verso-Teil

29.11.22: Tag des Heukrans
Technik Center Grueb AG, in 8372 Wiezikon TG / S. 3

18.11.22–12.01.23: WinterBAR.ch
eventkultur.ch, 9203 Niederwil SG / Seite 4

02.–04.12.22: Fella-Ausstellung
Exposition Fella
Agrar Landtechnik AG / Info: Seite 4 / page 4

AGRAMA
Halle 2.0 Stand A03

**Effizient füttern
auf engem Raum**

**SWISS
MADE**

ballemax.ch
+41 71 433 24 23

BalleMax⁺
einfach effizient füttern

AGRAMA 2022, die grösste Schweizer Fachmesse für Land- und Forsttechnik ist zurück!

In den letzten Jahren waren grössere Veranstaltungen kaum mehr planbar oder gesetzlich gar nicht erlaubt. Insofern hat das 4-jährige Warten nun ein Ende, denn die grösste Schweizer Fachmesse für Land- und Forsttechnik, namentlich die AGRAMA, öffnet vom 24.–28.11.2022 auf dem Gelände der BERNEXPO wieder ihre Tore.

Zweifelsohne ist die AGRAMA die wichtigste Schweizer Informationsplattform für die Land- und Forstwirtschaft und damit eine Art «Geburtsort» für wichtige Investitionsentscheide. Man kann 1:1 vergleichen und sich ausführlich informieren oder gar ein vorbereitetes Geschäft, notabene mit vorteilhaften «AGRAMA-Konditionen», abschliessen. Ein Abschluss direkt auf der Messe ist denn auch für Käufer und Verkäufer immer etwas ganz spezielles und basiert auf sehr grossem Vertrauen! Wie heisst es so schön:

«Man kauft Dinge die man braucht bei Menschen die man mag!»

Damit sich alle Besucher auf der Ausstellungsfläche von rund 60 000 m² zurechtfinden und schnell die gewünschten Aussteller finden, organisiert sich die AGRAMA in «Rubriken», so wie auch die 100% LANDTECHNIK:

- Traktoren und Transport
- Ernte
- Boden und Saat
- Sonderkulturen
- Pflanzenschutz und Pflege
- Erntegutlagerung, Förderung und Aufbereitung
- Stall-, Hof- und Melktechnik
- Forst und Landschaft
- Elektronik, Mess- und Wiegetechnik, Technik für Precision Farming
- Energie
- Management, Dienstleistungen und Organisationen

Erstmals trumpft die AGRAMA mit einer neu geschaffenen «FORUM»-Plattform auf, an welcher Vertreter/innen verschiedener Fachorganisationen spannende halbstündige Kurzreferate halten wie z.B.:

- Vom Landwirt zum Energiewirt?
- Wie lege ich eine Schlagkartei an?
- Welche Auswirkungen hat die Bodenverdichtung?

Wir wünschen allen Besuchern und Ausstellern eine extrem interessante und erfolgreiche AGRAMA 2022. Natürlich dürfen auch die schönen «Begegnungen» und die persönlichen Kontakte nicht fehlen!

Gerne sind wir mit der Doppelausgabe «Dezember/Januar» wieder für Sie da. Verpassen Sie es nicht, im direkten Anschluss an die AGRAMA, Ihre Neumaschinen und **die neuen Eintauschmaschinen** sofort zu inserieren! Rufen Sie uns einfach an unter 071 228 10 70, senden uns ein E-Mail auf info@100landtechnik.ch oder inserieren Sie gleich selber auf www.100landtechnik.ch

Viel Spass an der AGRAMA!

Ihr 100% LANDTECHNIK Team

«100% LANDTECHNIK»
Anzeigenschluss Dez./Jan. '23
Clôture des annonces novembre
05.12.2022

AGRAMA 2022, le plus grand salon suisse des technologies agricoles et forestières est de retour!

Ces dernières années, les grands événements étaient difficilement planifiables ou non autorisés par la loi. À cet égard, l'attente de 4 ans est maintenant terminée, puisque le plus grand salon suisse des technologies agricoles et forestières, à savoir AGRAMA, ouvrira à nouveau ses portes du 24 au 28.11.2022 sur le site de BERNEXPO.

AGRAMA est sans aucun doute la plus importante plate-forme d'information suisse pour l'agriculture et la sylviculture et donc une sorte de «berceau» pour les décisions d'investissement importantes. Vous pouvez comparer et vous informer en détail ou même conclure une offre préparée, notabene avec des «conditions AGRAMA» avantageuses. Une conclusion directement sur le salon est toujours quelque chose de très spécial pour les acheteurs et les vendeurs et repose sur une grande confiance! Comme le dit le proverbe:

«Vous achetez des choses dont vous avez besoin à des gens que vous aimez!»

Pour que tous les visiteurs puissent s'y retrouver dans la surface d'exposition d'environ 60 000 m² et trouver rapidement les exposants souhaités, AGRAMA est organisé en «catégories», ainsi qu'en 100% LANDTECHNIK:

- Tracteurs et transport
- Récolter
- Sol et semences
- Cultures spéciales
- Protection et entretien des végétaux
- Stockage, transport et transformation des récoltes
- Technologie d'étable, de cour et de traite
- Foresterie et paysage
- Électronique, technique de mesure et de pesage, technologie pour l'agriculture de précision
- Énergie
- Gestion, services et organisations

Pour la première fois, AGRAMA dispose d'une plate-forme «FORUM» nouvellement créée, où des représentants de diverses organisations spécialisées donnent de courtes présentations passionnantes d'une demi-heure, telles que:

- De l'agriculteur au producteur d'énergie?
- Comment créer un fichier de champs?
- Quels sont les effets du compactage du sol?

Nous souhaitons à tous les visiteurs et exposants une AGRAMA 2022 extrêmement intéressante et couronnée de succès. Bien sûr, les belles «rencontres» et les contacts personnels ne doivent pas manquer!

Nous sommes heureux d'être de retour pour vous avec le double numéro «Décembre/Janvier». Ne manquez pas la publicité de vos nouvelles machines et des nouvelles machines de reprise immédiatement après AGRAMA! Appelez-nous simplement au 071 228 10 70, envoyez-nous un courriel sur info@100landtechnik.ch ou faites de la publicité sur www.100landtechnik.ch

Amusez-vous à AGRAMA!

Votre équipe de 100% LANDTECHNIK

RAILWAY-AKTION
5.- Rabatt auf Zugticket
(limitierte Anzahl) www.sbb.ch/agrama

AGRAMA
Bern, 24.11.-28.11.2022

SLV/ASMA

SCHNELL UND EINFACH
Kaufen Sie Ihr Ticket über
www.agrama.ch

Das Highlight für Landtechnik-Fans

Die AGRAMA ist die wichtigste Plattform für Investitionsentscheide und der Höhepunkt der Schweizer Land- und Forstmaschinenbranche.

Jetzt Ticket sichern

Kaufen Sie Ihr Messticket noch heute online über www.agrama.ch und vermeiden Sie Wartezeiten an der Kasse. Natürlich können Sie Ihr Ticket auch direkt vor Ort erwerben. Zudem lohnt sich die Anreise mit dem öV: Zusammen mit RailAway gewähren wir einen Rabatt von 5 Franken auf Ihr Zugticket. Achtung: Die Anzahl ist limitiert. Bestellen Sie Ihr Zugticket am besten gleich unter: www.sbb.ch/agrama.

Das erwartet Sie

Ob Sie eine Neuanschaffung tätigen, als Technik-Freak Neuheiten inspizieren möchten oder einen Familienausflug planen: Ein AGRAMA-Besuch lohnt sich für alle. Freuen Sie sich 2022 zudem auf neue Foren zu aktuellen Themen.

Mehr dazu: www.agrama.ch.



Mit Live-Vorführung und Probefahrt
Dienstag, 29. November 2022
10–12 Uhr & 14–16 Uhr

Horbenstrasse 1, 8372 Wiezikon b. Sirnach TG

Lernen Sie den Heukran der Zukunft kennen. Tauschen Sie sich mit unseren Spezialisten aus und erleben Sie den HSR-Heukran hautnah.

Anmeldung bis 27.11.2022:
info@technikcenter-grueb.ch,
Simon Bischof 079 923 20 20



Der vielseitige Heukran für den modernen Landwirt

Der HSR-Heukran wurde in Kooperation mit dem Forstkranhersteller Tajfun entwickelt. Die Kombination aus jahrelanger Erfahrung im Forstbereich, gepaart mit den Anliegen und Wünschen des Heubauers führten zu einer neuen Generation von Heukranen mit höchster Qualität.

Durch die neuartige Anordnung und die herausragenden Komponenten ist der HSR-Heukran besonders leistungsstark und erleichtert dem Landwirt die tägliche Arbeit. Dies dank der grosszügigen hydraulischen Auslegung, der konstant hohen Arbeitsgeschwindigkeit und der starken Hubkraft. Hohe Flexibilität durch den 2- oder 3-fach Teleskoparm, mit bis zu 12,5 m Reichweite. Mit den sechs verschiedenen Kran-Grössen holen wir den maximalen Nutzen heraus, egal wie die Raumverhältnisse sind. Das zu einem unschlagbaren Preis-Leistungsverhältnis.

Hochleistungskranerie – Technik, die überzeugt.

- neues, ausgeklügeltes Anordnungskonzept für stabilere Statik
- Minimierung der Geräusch- und Wärmebelastung
- 17-Tonnen-Staplerkette für maximale Ansprüche
- Load-Sensing-Technologie für sensible Steuerung
- bester Schutz für die Hydraulikleitungen
- 180 Grad Hochschwenkeinrichtung für einfaches Aufstellen der Rundballen
- spezielle Greifer mit Ladevolumen bis 12 m³
- 83 cm lange Spezialzinken



Wir verfügen über ein qualifiziertes Team an Servicemitarbeitenden sowie einem Kranmonteur. Immer im Einsatz und das in der ganzen Schweiz. Wir beraten Sie gerne. Rufen Sie uns für ein unverbindliches Gespräch an.

Technikcenter Grueb AG | Oberwangen TG, Eggersriet SG, Telefon 079 923 20 20
simon.bischof@technikcenter-grueb.ch, www.technikcenter-grueb.ch/heukran



Un produit attrayant pour votre magasin de ferme ou votre boutique en ligne

Le fromage d'alpage est produit par 1350 fromageries situées au cœur d'une nature intacte et majestueuse, loin du bruit des villes et de leur rythme frénétique. Le fromage d'alpage: bien plus qu'une saveur.

Les grandes enseignes de distribution comme Coop, Migros, Manor, Globus et Volg proposent du fromage d'alpage régional. Toutefois, moins de la moitié des 5500 tonnes de la production annuelle sont écoulées dans le commerce de détail. Les producteurs fournissent aussi les commerces spécialisés et les restaurants, fréquentent les marchés hebdomadaires et aux fromages, et font de la vente directe à l'alpage durant la saison.

La vente directe de denrées alimentaires s'est beaucoup développée au cours des dix dernières années. De nombreux magasins de ferme proposent désormais un assortiment attrayant et élargi, dont fait partie le fromage d'alpage. La marque faitière Fromage d'alpage suisse fait ici office d'intermédiaire de commercialisation.

Les articles de blog de notre rubrique «Histoires d'alpage» sont un bon outil publicitaire et de communication avec la clientèle. Sur notre site internet, des textes et des photos peuvent être téléchargés gratuitement et utilisés avec mention de la source. Seriez-vous intéressé-e par de l'Étivaz AOP ou du Gruyère d'alpage AOP, ou encore par du fromage à pâte mi-dure, comme de la tomme ou du fromage d'alpage valaisan Raclette du Valais AOP?

Nous vous fournissons volontiers les contacts nécessaires pour commander du fromage d'alpage comme revendeur. En outre, nous vous fournissons du papier à fromage et des sacs adaptés, que vous pouvez commander directement dans notre shop sur www.schweizeralpkäse.ch/fr/shop/

En notre qualité d'intermédiaire de commercialisation, nous avons pour but d'aider nos producteurs à écouler leur fromage d'alpage dans différents canaux de vente. Vous pouvez écrire à l'adresse suivante: info@fromagedalpage.ch



Movelier JU, Famille Leuenberger

Source: Swissmilk, de la ferme

Fromage d'alpage suisse,

Téléphone 031 359 53 17, info@fromagedalpage.ch, www.fromagedalpage.ch

FELLA-Ausstellung mit Direktverkauf

AGCO-Feucht wird auf das 2. Quartal 2024 die Marke FELLA aufgeben. Die qualitativ hochwertigen Futtererntemaschinen aus Feucht werden aber weiterhin im Futterernteprogramm der Marken Fendt und Massey Ferguson vertrieben.

In der Schweiz sind noch einige Lager-, Ausstellungs- und Demomaschinen aus der Saison 2021/2022 verfügbar. Aus diesem Grund organisiert die Agrar Landtechnik AG eine FELLA-Ausstellung mit Direktverkauf, anlässlich dieser diese Maschinen zu Sonderkonditionen abgegeben werden. Profitieren Sie von diesem einmaligen Angebot.

Die Ausstellung findet statt vom 02. bis 04. Dezember 2022 bei der Firma Wernli Transporte GmbH, Mühle 250 in 5112 Thalheim, jeweils von 09.00 Uhr bis 17.00 Uhr.

Kontakt: Daniel Waeber, Telefon 079 431 24 57

Exposition FELLA avec vente directe

AGCO-Feucht abandonnera la marque FELLA au deuxième trimestre 2024. Les machines de récolte fourragère de haute qualité de Feucht continueront cependant à être commercialisées dans le programme de récolte fourragère des marques Fendt et Massey Ferguson.

En Suisse, quelques machines en stock, d'exposition et de démonstration de la saison 2021/2022 sont encore disponibles. Pour cette raison, Agrar Landtechnik AG organise une exposition FELLA avec vente directe, à l'occasion de laquelle ces machines seront remises à des conditions spéciales. Profitez de cette offre unique.

L'exposition aura lieu du 02 au 04 décembre 2022 chez l'entreprise Wernli Transporte GmbH, Mühle 250 à 5112 Thalheim, de 09h00 à 17h00.

Contact: Daniel Waeber, Téléphone. 079 431 24 57

Agrar Landtechnik AG, Balterswil, www.agrar-landtechnik.ch

Select Star: Die kleine KB-Station mit dem grossen Angebot

Select Star bietet ein sehr umfassendes, breit gefächertes und differenziertes Portfolio an Rindergenetik. Egal, nach was für Rindergenetik Sie suchen, bei Select Star werden Sie es bestimmt finden. Wir betreiben in enger Zusammenarbeit mit den Zuchtverbänden ein eigenes Zuchtprogramm für die in der Schweiz gängigen Rinderrassen, haben aber gleichzeitig auch ein breites Angebot an Rassen-Spezialitäten. Auf Anfrage beschaffen wir Ihnen auch folgende Genetik: Norwegisches Rotvieh, Deutsches/Österreichisches Fleckvieh, Viking Red sowie Kiwi-Cross.



Select Star: le petit CIA avec la grande offre

Select Star propose un portfolio très complet, largement étayé et différencié en génétique bovine. Peu importe ce que vous recherchez comme génétique bovine, vous la trouverez certainement chez Select Star. Nous avons mis en place, en étroite collaboration avec les fédérations d'élevage, un propre programme d'élevage comprenant toutes les races bovines courantes en Suisse. En même temps, nous proposons d'une large offre de races spéciales. Sur demande nous pouvons aussi vous procurer la génétique suivante: Rouge norvégienne, Fleckvieh allemande/autrichienne, Viking Red ainsi que du Kiwi-Cross.

Select Star SA, 1241 Puplinge, Téléphone 022 349 73 73, www.selectstar.ch



FELLA

Energie ernten.

FELLA-AUSSTELLUNG MIT DIREKTVERKAUF

Abverkauf Demo-, Lager- und Ausstellmaschinen
der Saison 2021/22 zu Sonderkonditionen

**02. – 04. Dezember 2022,
09.00 – 17.00 Uhr**

Wernli Transporte GmbH
Mühle 250, 5112 Thalheim



Ihre Ansprechpersonen:

Zentral-/Westschweiz:
D. Waeber, 079 431 24 57

Ostschweiz:
A. Scherrer, 079 413 77 67

Agrar LANDTECHNIK

Hauptstrasse 68, CH-8362 Balterswil
www.agrar-landtechnik.ch

RUCAR – Sicher, schnell und komfortabel Füttern

Kompromisslose Fertigungsqualität für einen langjährigen, zuverlässigen Einsatz ist seit der ersten Baureihe das Erfolgsrezept der RUCAR-Fütterungsmaschine.

Neu bietet die ARB-Tec AG als Hersteller 10 Jahre Garantie auf alle INOX-Teile. Der RUCAR ist somit eine sichere und nachhaltige Investition für Nutzer, die den täglichen Fütterungsprozess effizient, komfortabel und kostengünstig ausführen wollen.



Motorisiert und mit hydrostatischem Antrieb lässt sich der RUCAR an einen beliebigen Ballen-Lagerplatz auf dem Hof fahren. Auch sehr schwere Siloballen befördert der starke Ladearm zügig auf den Kratzboden. Ein allfälliges Abneigen verhindert die hydraulisch ausfahrbare Seitenstütze.



Steile Auffahrten meistert der hydraulische RUCAR-Radantrieb mühelos. Enge Verkehrswege oder knappe Platzverhältnisse im Stall sind mit der Einrad-Lenkung mit 190°-Einschlag mit der „Wenden an Ort“-Möglichkeit beinahe spielerisch zu bewältigen. Das Multifunktions-Pedal zum stufenlosen Vorwärts- oder Rückwärtsfahren, die selbsterklärende, einfache Bedienung oder die Seitenführungsrollen sind weitere einzigartige Vorteile dieser Maschine.



Vom optimal positionierten Fahrerstand ist der Futteraufbereitungs-Prozess permanent überblickbar. Allfällige Unreinheiten oder Fremdkörper in den Ballen sind sofort sichtbar und können umgehend aus dem Futter entfernt werden. Sogar der frontseitige Mischbunker mit Mischer- und Förderschnecke ist jederzeit visuell unter Kontrolle. Gesundheitliche Schäden der Tiere durch Futtermittel-Verunreinigungen werden damit verhindert.



Kraftvoll und gleichmässig konstant löst ein Feder-Zinkenrotor den Ballen auf. Je nach Rotor- Umdrehungszahl und Fahrgeschwindigkeit verteilt sich das Ballenfutter oder die Futtermischung durch die Auswurföffnung exakt entlang des Futtertisches. Zum Zuschieben ist ein durchdachtes Futterschieber-Besensystem erhältlich.

Mit der Maisfix-Ausführung beim Modell RUCAR PROFIL PLUS lassen sich Maisballen und Losefutter mittels Frontschaufel leicht aufnehmen. Gegenlaufende Mischerschnecken lockern und mischen das Silomais mit beliebig weiteren Futterzusätzen wie Futterweizen oder Soja zügig und bedarfsgerecht. Das Vorlegen erfolgt präzise dosiert durch die Förderschnecke über den Maisfix-Auswurf.

Für Schnell-Leser:

Von Profis mit jahrelanger Praxiserfahrung in der Schweiz entwickelt und hergestellt, bietet der RUCAR in Chromstahlausführung die optimale Lösung für effizientes, kostengünstiges und sicheres Auflösen, Mischen und Vorlegen von Silo- und Maisballen sowie für das Mischen von Futterzusätzen. Der robuste und wendige RUCAR ist einfach zu bedienen. Der Einsatz von weiteren Gerätschaften wie Traktor oder Hebefahrzeuge beim Fütterungsprozess erübrigt sich.

Hersteller: ARB-Tec AG, 6203 Sempach Station www.arb-tec.ch
Vertrieb: AT Agrar-Technik AG, 5606 Dintikon, www.agrar-technik.ch
Villiger Landtechnik AG, 5645 Fenkrieden, www.villigerlandtechnik.ch

Landwirtschaft mit E-Hoflader: «Die Umstellung auf Elektrik rettet uns dieses Jahr die Bilanz»

Die Nachfrage nach elektrisch betriebenen landwirtschaftlichen Maschinen wächst. So sind leistungsstarke E-Lader inzwischen fester Bestandteil im Sortiment der etablierten Hersteller. Auch in der Schweiz setzen immer mehr Landwirte auf Elektro – Die Vorteile sind vielfältig: Neben dem Beitrag zum Umweltschutz überzeu-gen vor allem die geringeren Betriebskosten und die geringe Lärm- und Abgasbelastung. Finanzielle Unterstützung beim Kauf eines E-Laders erhalten Landwirte und Landwirtinnen von der Stiftung KliK.

Seraina ist Landwirtin aus dem Bündnerland und hat sich kürzlich einen elektrischen Hoflader mit Fördergeldern der Stiftung KliK gekauft. Wir wollten von ihr wissen, wie es dazu kam, und was ihre bisherige Erfahrung mit ihrem elektrischen Gerät ist.

Seraina, erzähl uns etwas mehr über euren landwirtschaftlichen Betrieb. Was macht ihr genau?

Wir haben einen Hof mit 6 Hektar, den wir als Familienbetrieb führen. Dazu gehören 20 Schafe, ein Hühnerstall und seit letztem Jahr ein neuer Stall mit Platz für 6 Pferde. Wir sind also ein gemischter Kleinbetrieb, wie man ihn in der Schweiz überall sieht.

Was für landwirtschaftliche Geräte habt ihr im Einsatz?

Bisher hatten wir nur einen Traktor von Claas für grobe Arbeiten auf dem Feld im Einsatz. Für den neuen Stall benötigten wir aber etwas schmaleres und wendigeres wie einen Hoflader, da wir sonst gar nicht reinkämen. Die grosse Frage war Diesel oder Elektro, und wir haben uns letztlich für einen Elektrolader von GreenFox entschieden.

Weshalb habt ihr euch für ein elektrisches Modell entschieden?

Ich wollte unbedingt einen elektrischen Hoflader austesten, da wir einmal kurz mit dem Dieselhoflader vom Nachbar in den neuen Stall gefahren sind, aber dann alles tagelang nach Abgas roch. Das fanden wir sehr unangenehm. Zusätzlich hatten wir wegen den aktuell extrem hohen Treibstoffkosten einen Kostenvergleich gemacht, der uns trotz anfänglicher Sorgen wegen der aktuellen Energiesituation vollends überzeugt hat.

Kannst Du uns mehr zu dem Kostenvergleich sagen? Welche Rollen spielen dabei die hohen Stromkosten oder mögliche Energieengpässe?

Im Betrieb fallen eigentlich nur die Stromkosten an. Die Strompreise befinden sich zwar tatsächlich auf einem Allzeithoch, aber ein Mal komplett Laden kostet uns trotzdem nur 1.70 CHF. Das ist ein Bruchteil einer Tankladung Diesel bei aktuell 2.20 CHF pro Liter.

Im Jahr kommen wir mit unserem E-Lader so auf Stromkosten von ungefähr 105.– CHF. Zum Vergleich: Bei einem Diesel müssten wir aktuell mit ca. 3000.– CHF rechnen. Wir sparen mit dem GreenFox also praktisch die gesamten Treibstoffkosten. Wir laden unseren Hoflader zudem mit einem Timer mitten in der Nacht auf. Dann ist es am günstigsten und es gibt keine Engpässe.

Zu reparieren gibt es kaum etwas, da es sich um elektrische Komponenten handelt. Falls jemals etwas ausgetauscht werden muss, handelt es sich um günstige Einzelkomponenten wie z.B. Kohlebürsten für den Elektromotor oder eine Batteriezelle. Die Anschaffungskosten sind fairerweise für viele elektrische Modelle aktuell noch höher als bei einem Diesel. Aber wenn man die jährlichen Einsparungen im Betrieb und die Förderung einrechnet, ist es eine Investition, die sich in unserem Fall zum Beispiel spätestens nach 4–5 Jahren auch rein finanziell betrachtet absolut lohnt.

Als Kaufbedenken für einen E-Hoflader wird oft die begrenzte Einsatzdauer pro Tag genannt. Wie geht ihr damit um?

Laut Herstellerangaben ist unser E-Hoflader auf eine Einsatzdauer von 5 Stunden am Stück ausgelegt, aber wir waren schon ein paar mal weit darüber. Vermutlich hat das damit zu tun, dass die Hersteller eher konservative Angaben machen. Normalerweise sind wir aber nur ein bis zwei Stunden am Stück unterwegs. Aber selbst, wenn wir ihn einmal einen ganzen Tag brauchen würden, wäre das kein Problem, da wir ihn ja einfach in der Mittagspause laden können.

Stiftung Klimaschutz und CO₂-Kompensation KliK
Streulistrasse 19, 8032 Zürich, Telefon 044 224 60 00
info@klik.ch, hoflader.klik.ch, www.greenfox.eco



Fermenter-Reinigung in Biogas-Anlagen mit minimalsten Stillstandzeiten

Ist die Leistung Ihrer Biogas-anlage aufgrund Ablagerungen gesunken? Steht bei Ihnen die planmässige Wartung des Fermenters an? Im Laufe der Zeit setzen sich auch im Normalbetrieb Feststoffe am Boden der Anlage ab. Nebst möglichen Problemen bei Pumpen und Rührwerk führen die Sedimente auch zu einer geringeren Heizleistung und ein reduziertes Gärvolumen verringert den Gasertrag. Damit verschlechtert sich die wirtschaftliche Leistung der Biogas-Anlage. Um dies zu vermeiden und die Leistungsfähigkeit hoch zu halten, sollten Sie regelmässig eine Fermenter-Reinigung in Auftrag geben.



Reinigung

Nach einer Vorprüfung der lokalen Gegebenheiten entscheiden wir mit Ihnen zusammen, wie die Anlage so gereinigt werden kann, dass die Stillstandzeit auf ein absolutes Minimum reduziert werden kann. Wir besprechen mit Ihnen die anstehenden Arbeitsabläufe und achten darauf, dass mit unseren geschulten Mitarbeitenden alle nötigen Sicherheitsanforderungen stets eingehalten werden.

Wirkungsvolles Aufrühren und Auflösen von Schwimm- und Sinkschichten

Unser mobiler Güllemixer rührt und homogenisiert schnell und effizient Gülle, Gärreste und andere Flüssigkeiten. Bestens geeignet auch dann, wenn schnell und effizient Schwimmschichten aufgerührt werden müssen oder Sie mir Ihrer eigenen Rührtechnik an Grenzen stossen. Das Material wird homogen im Fermenter verteilt, damit die Mikroorganismen ihre Nahrung optimal verwerten können – eine Grundvoraussetzung für eine hohe Gasausbeute. Der ausserordentlich bewegliche Arm ermöglicht einen Zugriff in alle Winkel und kann auch durch die Dachöffnung eingeführt werden. Durch die lange Reichweite erübrigt sich ein aufwändiges Umstellen des Fahrzeugs.



Güllegruben absaugen

Unseren Hochleistungs-Saugbagger setzen wir auch zum Absaugen von Rückständen aus Güllegruben ein. Mit unserer langjährigen Erfahrung aus vielen Einsätzen in Kombination mit innovativer Technik sind wir der ideale Partner und Lösungsanbieter.



Wir sind ein familiengeführtes Unternehmen und im Bereich der Reinigung von Tanks und Faulbehältern in Abwasseraufbereitungs- und Biogasanlagen national tätig. Weitere Dienstleistungen sind Transport- und Entsorgungslogistik, Rückbauten und Kranarbeiten.

Freiburghaus AG

Chrummatt 50, 3175 Flamatt, Telefon 031 741 94 94, www.freiburghaus-flamatt.ch

Max-Safety Front → Sichtbarkeit = Sicherheit

Die Max-Safety Front bietet eine optimale Beleuchtung und Markierung Ihres Traktors, was zur viel besseren Erkennung in der Nacht oder bei Dämmerung im Strassenverkehr führt. Zudem dient er als Unterfahrschutz bei einer Kollision mit einem Fahrzeug oder einer Person. Die Safety-Front steigert die Sicherheit und hat zudem den Nutzen, um Ihre Werkzeuge und Zubehöre sauber zu verstauen.

Wir bieten 3 Versionen an: Basis-Version (100 kg schwer, mit 60 l Werkzeugbox), Extend-Version (150 kg schwer mit 150 l Werkzeugbox) und die Weight-Version (400 kg, 600 kg oder 1000 kg mit Werkzeugbox). JD, Fendt, Deutz, MF, Case, NH, Steyr, Claas, Valtra und Kubota Aufkleber verfügbar.

Lassen Sie sich jetzt Ihren Max-Safety Front anbieten. Sie erhalten innerhalb von 24 h ein passendes Angebot für Ihren Traktor. Rufen Sie an, oder senden Sie ein WhatsApp auf die Nummer 079 255 25 64, oder scannen Sie direkt den QR-Code.

Sicherheit, Nutzen & Optik → 3 in 1 durch den Max-Safety Front



Eine neutrale Beratung von Liebi – Ihr Gewinn

Wenn es um alternative Heizsysteme geht, ist die Liebi LNC AG mit ihren erfahrenen Fachleuten und dem umfassenden Produktprogramm der richtige Ansprechpartner.

Automatische Holzheizungen, das gesamte Angebot

Wer mit Holz heizt, entscheidet sich für einen regionalen und nachwachsenden Energieträger. Holzheizungen schonen das Klima und fördern die lokale Wertschöpfung. Die Pelletkessel ETA PU/PC benötigen ein Minimum an Raum und bringen zuverlässig Wärme ins Haus.



Wärmepumpen der neuesten Generation

Bei Wärmepumpen setzt die Liebi LNC AG auf diejenigen des schwedischen Partners NIBE. Um ein perfektes Raumklima möglichst energieeffizient zu schaffen, macht sich der führende Hersteller die Energie der Natur zunutze und produziert smarte Wärmepumpensysteme für höchsten Wohnkomfort.



Liebi LNC AG, 3753 Oey, Telefon 033 533 83 83, info@liebi.swiss, www.liebi.swiss

Chili-feet Wärmesohlen (CH) für warme Füsse – sogar am Nordpol

Kalte Füsse sind unangenehm und führen oft zu Erkältungen – chili-feet Wärmesohlen schaffen Abhilfe, ohne dass Fremdenergie in Form von chemischen Reaktionen oder Strom zugeführt werden muss. Die Wärme entsteht durch das Komprimieren des Materials beim Gehen – immer wieder, bis zu 3 Millionen Schritten, was ungefähr der Strecke Zürich – Hamburg retour entspricht.

Roland Brüniger aus Ottenbach hat eine Wärmesohle entwickelt, die jedem Schuh oder Fuss in Grösse und Breite angepasst werden kann und bei Bewegung aktiv

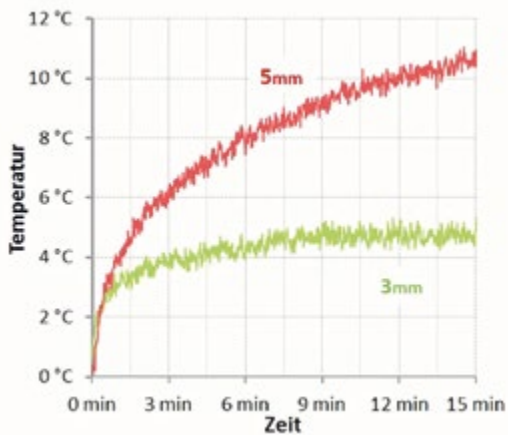

Wärme erzeugt. Dies ist revolutionär anders als bei allen anderen Einlegesohlen auf dem Markt, welche nur isolieren oder mit Fremdenergie aufgewärmt werden.

Die Nachhaltigkeit der Sohlen war dem Erfinder ebenso wichtig wie die Langlebigkeit und die Funktionalität. Das Material auf Polyurethanbasis wird beim Gehen komprimiert und wieder entlastet. Diese Bewegungsenergie wird in Wärme umgewandelt und erhöht die Temperatur innerhalb von wenigen Minuten um bis zu 10 Grad Celsius – was wissenschaftlich nachgewiesen wurde.

Die Sohlen werden in Deutschland und Österreich gefertigt, um lange Transportwege zu vermeiden. Das Material ist langlebig, waschbar und ermüdet erst nach ca. 3 Millionen Schritten. Somit ist die Sohle umweltfreundlicher, hygienischer und preisgünstiger als Wegwerfprodukte oder Produkte, die elektrisch aufgeheizt werden müssen.

Berufsleute, welche im Freien arbeiten, wie Förster, Landwirte, Bauarbeiter, Postboten und Gartenbauer, sind mit diesen Sohlen im Winter bestens ausgestattet. Kalte Füsse während dem Militärdienst gehören mit chili-feet ebenfalls definitiv der Vergangenheit an.

Joggen, Wandern, Spazieren, Langlauf, Schneeschuhlaufen oder Golf werden so auch im Winter bei jeder



Temperatur zum Vergnügen – **Evelyne Binsack hat die Sohlen bei ihrer Nordpolexpedition getragen und war begeistert von der Wirkung.** Die amtierenden Curling-Weltmeisterinnen (CH Team Tirinzoni) gehen stets mit chili-feet Wärmesohlen aufs Eis.

Die Sohlen sind in zwei Stärken erhältlich: Dimension 3mm eignet sich für eher feinere Schuhe sowie in Frühling/Herbst, Dimension 5mm ist perfekt für Sport, Beruf und Militär sowie im Winter.

Mehr Informationen und Webshop zu dieser Schweizer Erfindung finden sich unter www.chili-feet.ch

Wafe Technology GmbH, Isenbergstrasse 30, 8913 Ottenbach, Telefon 079 882 77 12, www.chili-feet.ch

Vliebo-Mischer für Rad- und Teleskoplader aus Inox

Suchen Sie eine günstige und gute Lösung um Ihr Futter zu mischen und zu verteilen. Dies kann mit dem Vliebo-Mischer ab Hoch- oder Fahrsilo erfolgen. Die Aufnahme von Siloballen für das Schneiden und Mischen funktioniert zuverlässig. Mit den Vliebo-Mischern haben wir die Lösung um kleine und grössere Tiergruppen wie Kühe, Rinder oder Kälber zu füttern. Die Mischer sind in Baugrössen von 0.6m³ bis 3.0m³ lieferbar.

Die Vliebo-Mischer werden standardmässig aus verschleissfestem Inox (rostfrei) gefertigt. Der Austrag erfolgt serienmässig links und rechts. Die Ansteuerung der Schieber erfolgt elektrohydraulisch über eine 12V Steuerbox. Dies ermöglicht einen sauberen dosierten Austrag. Das Futter wird mittels vertikaler Schnecke je nach Baugrösse in einfacher oder zweifacher Ausführung gemischt. Das Schneiden des Futters erfolgt über die mit Messerbestückten Schnecken, so entsteht eine homogene luftige Mischung. Das Einmischen von Heu und Stroh erfolgt dank den speziell geformten

Schnecken zu Ihrer vollen Zufriedenheit.

Die Befüllung des Mixers kann klassisch von oben erfolgen oder durch abkippen kann der Mischer wie eine Schüttgutschaufel befüllt werden. So können auch Karotten oder Kartoffeln ab Mieten aufgenommen werden.

Die Vliebo-Mischer können mit folgenden Optionen geliefert werden:

Mit der Fräse können Sie den Mischer direkt ab dem Fahrsilo beladen. Es besteht auch die Möglichkeit Siloballen sowie Silowürste sauber dosiert aufzunehmen.

Mittels Waage können Sie die Mengen Ihrer zu mischenden Komponenten dosieren und exakt einwiegen. Dank des Rationen-Speichers können für jede Gruppe individuelle Mischungen (Rezepturen) erstellt und gespeichert werden.

Die Vliebo-Mischer werden mit allen handelsüblichen Laderaufnahmen geliefert. Zusätzlich können die Mischer mit einer Stapler Aufnahme ausgerüstet werden. Für den Betrieb des Mixers ab dem Trägerfahrzeug muss ein Hydraulikölkreislauf mit 30 Liter/Minute Volumenstrom zu Verfügung stehen. Für die Bedienung des Austrages wird eine 12V Stromversorgung benötigt.

Ebenfalls macht Vliebo mobile Batterie betriebene Mischer aus Inox (rostfrei) von 375 Liter bis 2000 Liter mit vielen Optionen. Diese Mischer haben eine Breite von 60 bis 90 cm, somit können auch handelsübliche Stalltüren durchfahren werden. Diese autonomen Mischer sind für enge Platzverhältnisse gebaut.

AT Agrar-Technik Dintikon hat für Sie und Ihren Betrieb die ideale Lösung im Bereich Fütterung und Einstreuen. Selbstverständlich preisgünstig und das schon seit Jahren mit etlichen Referenzen.

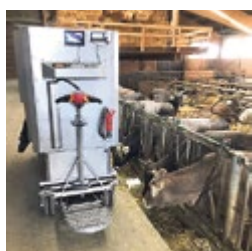

AT Agrar-Technik AG, Silostrasse 15, 5606 Dintikon, Telefon 056 624 90 10, info@agrartech.ch, www.agrartech.ch



ELEKTRISCHE ASP-SCHUTZZÄUNE: FIX ODER KLAPPBAR - EINFACH SAUGUT!

BUTTISHOLZ – Seit 60 Jahren liefern die Stallbauexperten von Huber Kontech AG individuelle und ganzheitliche Lösungen mit Qualitätsprodukten und stehen so für eine Tierwohl fokussierte Schweinehaltung.

Für die Tiergesundheit kann der Kontakt mit Wildtieren folgenschwer sein. Einmal in einem Bestand eingestrichelt, können sich Erreger schnell ausbreiten, viel Tierleid und insbesondere auch einen sehr grossen

finanziellen Schaden anrichten. Gerade die Afrikanische Schweinepest (ASP) wird vor allem durch Wildschweine über weite Strecken transportiert und beim Kontakt mit Hauschweinen übertragen.

In Zusammenarbeit mit Partnern entwickelte Huber Kontech AG einen Schutzzaun, welcher um den bestehenden Auslauf der Schweine herum angebracht werden kann. Eine isolierte Halterung ermöglicht

es, den gesamten Aussenzaun unter elektrische Spannung zu setzen. Damit wird jeglicher Kontakt mit



Wildschweinen oder anderen potentiellen Krankheitsüberträgern verhindert.

Das System ist als fixe Installation oder in einer zur Seite klappbaren Version verfügbar, um allfällige Durchfahrtswege nicht dauerhaft zu verschmälern oder sogar ganz zu blockieren.

Unser erfahrenes Team für individuelle Lösungen berät sie gerne.



HUBER KONTECH
MEHR ALS METALL UND BAU SEIT 1962



HUBER KONTECH AG
Eglisberg 2 • 6018 Buttisholz
041 929 59 29
info@huber-kontech.ch
www.saugut.ch



PATENTIERTES
SCHWEIZER SYSTEM



scan me →

BEWALOC

KOPPLUNGSSYSTEM BEAT WALSER GMBH

LAND- UND BAUMASCHINEN
POLENLÖSERWEG 22, 7204 UNTERVAZ



Weiterfahren, wenn andere wieder schrauben

- mit ausdauernder Verschleisstechnik der Daniel Kressibucher AG

www.agrar-verschleisstechnik.ch

Agrar Verschleisstechnik c/o Daniel Kressibucher AG Hauptstrasse 24 8506 Lanzenneunforn

- wirtschaftliche Effizienz
- höchste Produktivität
- Standzeitsteigerung um das mindestens Fünffache



Kreislegezzinken, Pflugschaar, Grubberschaar und vieles mehr!

Bodenbearbeitung

Travail du sol

Pflüge

Charrues



Kverneland 2300S 4-Schar Variomat, neu, Pflugkörper Nr. 30 Streifen, Non-Stop, hydr. Vorderfurchenverstellung, Tragachse Kat. III, Maisvorschäler mit zentraler Verstellung
Preis: Fr. 32'860.-
Telefon 044 850 28 67
www.egllilandmaschinen.ch



Lemken Juwel 7 M VT 4 L 100, Demo, Jg. 2020, hydr. Non Stop, hydr. Schnittbreitenverst., Streichschienen BS 42, Düngereinleger DS 0-270, Unterlenkeranbau Kat. 3, Abstand Kat. 2, Oberlenkeranbau Kat. 2
Preis: Fr. 25'900.-
Telefon 062 871 13 57
www.schweizer-eiken.ch



Rabe Albatros V 120 MS charrue 4 corps, d'expo, année 2017, largeur de coupe réglable, dispositif de pivotement hydr., dé-clencheurs avec boulons de cisaillement
Prix: Fr. 17'500.-
Contact: Rémy Vaucher
Téléphone 078 770 23 20
www.agrar-landtechnik.ch



Amazone Catros 3001-T Kurzscheibenegge gezogen, Jg. 2009, 2000 kg, Transp.br. 3 m, hydr. Tiefeneinstellung, Beleuchtungsanlage, 30 km/h, MFK 06/20
Preis: Fr. 14'900.-
Telefon 044 850 28 67
www.egllilandmaschinen.ch



Amazone Catros + 3001 Scheibenegge, Jg. 2017, Arb.br. 3 m, seitlicher Versatz (hydr.) der Scheiben ohne Klappung möglich, 2x 12 Scheiben 510 mm, Discwalze 600 mm neu, bis 18 km/h Arbeitsgeschw.
Preis: Fr. 18'900.-
B. Burgherr 076 506 83 93
www.kunz-landtechnik.ch

EGgen und Fräsen

Herses et fraises



Alpego DJ 500 5 m + 6 m Kreislegegen, neu, Jg. 2020, hydr. klappbar, Pendelausgleich, Nockenschaltkuppl. li. + re., Zahnpackerwalze PK3, 20 Kreisel, Beleuchtungsanlage, hydr. Verriegelung
Preise: auf Anfrage
Telefon 079 364 12 18
www.landtechnik-mueller.ch



Forigo F4C 300 Schälfraße, neu, 960 kg, Arb.br. 3 m, Winkelmesser m. Freiwinkel, verlängerter Anbau Kat. 2, seitl. Antrieb mit Zahnrädern, GW mit Rutschkupplung, Messer mit Hardox Doppelflansch
Preis: Fr. 15'400.-
Telefon 079 364 12 18
www.landtechnik-mueller.ch

Kronenberg
Maschinen und Fahrzeuge AG
www.h-kronenberg.ch

GVS Agrar
www.gvs-agrar.ch

KUHN
www.kuhncenterschweiz.ch



Ackerstriegel 6 -12m

Leichtgrubber (ab 65 PS)

Kompakt-Scheibeneggen

Mulchsaatgrubber

HEUTE SCHON AN MORGEN DENKEN!

Top Maschinen für BIO und Herbizid- reduzierten Ackerbau.

Informieren Sie sich über die Eigenschaften der unterschiedlichen Maschinen, wir beraten Sie gerne telefonisch oder vor Ort.



Katalog mit Preisen herunterladen: www.kunz-landtechnik.ch

Diverse Maschinen ab Lager lieferbar. Jetzt auf Feldprobe bestellen!

Tel. 062 758 25 05

Kunz Landtechnik Reiden AG
Zihlmattweg 2
6262 Langnau bei Reiden

[kunzlandtechnik](http://kunzlandtechnik.ch)



Howard HK31-600 Kreislegege, Jg. 2012, klappbar, Arb.br. 6 m, Zahnpackerwalze, Schaltgetr. 3 Gang, Nockenschaltkuppl., sehr guter Zustand
Preis: Fr. 19'300.-
Telefon 079 364 12 18
www.landtechnik-mueller.ch



Kronos 4200 Spatenrolle, neu, Jg. 2021, Arb.br. 4.2 m, 9 Messerwellen, Messer-Ø 470 mm, hydr. klappbar, 3-Punkt-Anhängung, Arb.geschw. 12-15 km/h
Preis: Fr. 13'500.-
Kontakt: Christian Walder
Telefon 052 631 19 30
www.gvs-agrar.ch



Kronos 4200 herse bêche, année 2021, largeur de travail 4.2 m, 9 arbres à couteaux Ø 470 mm, pliage hydr., attelage 3 points, vitesse de travail 12-15 km/h
Prix: Fr. 13'500.-
Contact: Cédric Sprunger
Téléphone 079 864 81 67
www.gvs-agrar.ch

RIEBEN AG
Mech. Werkstatt GSTAAD
www.riebenag.ch

GTA Bodensysteme Guntern
Gummi-, Terrassen- & Agrarböden
www.gta-bodensysteme.ch

Grubber

Chisels



Köckerling Trio
Non Stop, Demo, Jg. 2022, mech. Tiefeneinstell., Schar-sätze Spitze+Leitblech / Flügelschar, STS-Walze
Preis: Fr. 18'700.-
Telefon 079 364 12 18
www.landtechnik-mueller.ch



Müller Aéré Serie 4-20 für Zwischenanbau Front + Heck, neu, 540 kg, EM Einspritzung + Hydr., 4 Zinken starr; optional: hydr. Non Stop, Fermenteinspritzung mit Nebeldüsen, Beleuchtungsanlage, 6 Zinken
Preis: auf Anfrage
Telefon 079 364 12 18
www.landtechnik-mueller.ch



Rolex 3000
Arb.br. 3m, 7 Flügelscharen mit Doppelherzzinken, Steinsicherung Nonstop, Scheiben zur Nachbearbeitung+Einebnung, Zahn-packerwalze, revidiert
Preis: Fr. 7'500.-
Telefon 044 850 28 67
www.egllandmaschinen.ch



Sternringwalze,
Arbeitsbreite 3 m,
mit Steinwanne



3-teilig hydr. klappbar,
div. Arbeitsbreiten,
Beleuchtungsanlage



Ökogrubber GSÖ-3,
Arbeitsbreite 3 m,
mit Nachläufer RPV480

Sebastian Müller AG
Importeur Schweiz
Bohler 5
6221 Rickenbach LU
Telefon 041 932 03 21

Infos zu Knoche Walzen unter:
www.sebastian-mueller-ag.ch



Kuhn Cultimer 300
Demo, Arb.br. 3m, Überlast-sicherung m. Zugscher-schraube 3t Auslösekraft, Einebnungsscheiben, T-Ring Walze, Flügelschare 350mm
Preis: Fr. 14'650.-
Telefon 079 364 12 18
www.landtechnik-mueller.ch



Rabe Bluebird GH
neu, Jg. 2022, 3-Punktanbau Kat. III N, 2 Zinkenreihen, Scherbolzensteinsicherung, Arbeitstiefe bis 25 cm, Rohrstabwalze Ø 540 mm
Preis: Fr. 10'900.-
Kontakt: Reto Maugweiler
Telefon 076 463 51 15
www.agrar-landtechnik.ch

Walzen
Rouleaux



Saphir FP 300-400
Messerwalze und Waffel-scheiben-Packer, Jg. 2022, kombiniert nutzbar 3 + 4 m, hydr. Klappung, Nachlauf-lenkung, mech. Tiefenver-stellung der Walze
Preis: Fr. 7'900.-
B. Burgherr 076 506 83 93
www.kunz-landtechnik.ch

Saat und Pflege
Semis et entretien

Säkombinationen
Combinaisons de semis



Lemken Kristall 9/300
neu, Jg. 2021, Arb.br. 3 m, Unterlenkeranschluss Kat. 3N=L2 Z3, Oberlenker Kat. 2, Duomix-Schare mit Randleitblechen, Hohl-scheiben mit Absicherung, Flexringwalze
Preis: auf Anfrage
Telefon 062 871 13 57
www.schweizer-eiken.ch



Rabe Bluebird GR
neuf, année 2022, po-tence d'attelage renfor-cée cat. III N, 3 rangées de dents, profondeur de tra-vail 30 cm, tube du rouleau Ø 540 mm, sécurité par boulons de cisaillement
Prix: Fr. 12'900.-
Contact: Rémy Vaucher
Téléphone 078 770 23 20
www.agrar-landtechnik.ch



Knoche CWE51
neu, Jg. 2022, 2980 kg, 3-teilig vollhydr. klappbar, autom. Transportsiche-rung, Walzen-Ø 51 cm, Arb.br. 620 cm, 55 Ringe
Preis: Fr. 14'690.-
Telefon 079 364 12 18
www.landtechnik-mueller.ch

Sämaschinen
Semoirs



Alpego JetM + RK300
Ausstellungsmasch., GPS, el. Sääntrieb, Tank 1000l, hydr. Gebläseantrieb, 2 Verteilköpfe, Beladesteg; RK300 bis 200 PS, Schräg-rollenlagerung der Zinken-wellen, Steinsicherung, Schnellwechsellinien, Nockenschaltkupplung
Preis: auf Anfrage
Telefon 079 364 12 18
www.landtechnik-mueller.ch

Verschiedenes
Divers



APV PS120M1 pneum.
neu, 45 kg, Arb.br. 1-6 m, elektr. Gebläse 8 Ausgänge, Saatgutbehälter 120 l, Dosierwalze für Fein- u. Grob-saat, Rührwerk; für Grün-düngung, Raps, Getreide, Untersaaten im Getreide, Nachsähen von Wiesen ...
Preis: Fr. 4'450.-
Telefon 079 364 12 18
www.landtechnik-mueller.ch



Kivi-Pekka PK 6m
Steinsammler, neu, Arb. br. 4-7 m, Luftdruckbremse EU, hydr. Rotoraushebung, hydr. Knickdeichsel, An-hängung unten, ab MFK
Preis: auf Anfrage
Telefon 079 364 12 18
www.landtechnik-mueller.ch



Verschleiss-teil-Discount Ruh
www.vdruh.ch



Rabe Combi Digger CD
Untergrund-/Tiefenlo-ckerer, neu, Jg. 2022
Preis: Fr. 10'200.-
Kontakt: Reto Maugweiler
Telefon 076 463 51 15
www.agrar-landtechnik.ch



Rabe Pilot FP
rouleau Packer avant, neuf, année 2022, attelage 3 points cat. II, largeur de transport 3 m, barre d'at-telage mobile, amortissant les vibrations
Prix: Fr. 8'300.-
Contact: Rémy Vaucher
Téléphone 078 770 23 20
www.agrar-landtechnik.ch



www.baudet.ch



freitag-landmaschinen.ch



www.technikcenter-grueb.ch



www.matzinger-maschinen.ch



Vredo Agri 229.07.5
Gras-Sämaschine, neu, Jg. 2021, 1410 kg, Glatt- od. Packerringwalze (f. unebene, steinigtes Gelände), Scheibenpaare m. Druck-federn f. Boden-anpassung
Preis: Fr. 27'300.-
Telefon 079 364 12 18
www.landtechnik-mueller.ch



Horsch Express 3 KR / Partner FT 1600, neu,
cuve unique 1600l, rou-leau av. 65 cm avec 5 roues à pneus, turbine hydr., ISOBUS; herse rotative: 10 rotors, puissance né-cessaire 150-250 cv, rouleau trapèze 60 cm, an-neaux espacé de 12.5 cm; Turbodisc avec 24 socs espacé de 12.5 cm et pres-sion continue de 5-120 kg par soc, voie réglable de 150 à 180 cm avec interrup-teur à bascule
Prix: Fr. 71'900.-
Contact: Rémy Vaucher
Téléphone 078 770 23 20
www.agrar-landtechnik.ch

Chaque graine à sa place de manière **FIABLE**

MONOSEM
La précision augmentée

MONOSEM EXTEND NG PLUS M
Inter-rangs variable hydrauliquement
45 - 80 cm, par pas de 5 cm



Votre conseiller de vente pour la Romandie:
Rémy Vaucher, Tel. 078 770 23 20

Tous les concessionnaires
TerraProfi de votre région
en un coup d'œil :



Agrar LANDTECHNIK

Plus que des solutions.

Ihr Verschleissteile-Spezialist
langlebig • qualitativ • kundenorientiert

VDR bietet Verschleissteile für:

- Pflüge • Kreiseleggen • Grubber • Eggen
- Mulcher • Spaten und vieles mehr.



Verschleissteile mit oder ohne Hartmetallbeschichtung.
Es git kei besseri Adresse als VDR in Ramsen.



CH-8262 Ramsen
Tel. 052 743 22 71
info@vdruh.ch

www.vdruh.ch



Wiesenstriegel
Green Rake 3m expert,
2 parallelgeführte Zinkenfelder, Zinken Ø 10 mm, Säeinrichtung ES8, Grassaat, Feinsämereien, 300l Tank;
Option: TERRA.ROLLER eco
Preis: auf Anfrage
www.maeder-ag.ch

Telefon 056 622 54 54
Natel 079 404 45 27

Einzelkorn-sämaschinen

Semoirs monograines



Monosem MECA 2000
12-reihig, 50 cm Reihenabst., elektr. Säüberwachung/ Hektarzähler, Säscheiben f. Zuckerrüben, hydr. klappbar, hydr. Spuranzeiger
Preis: Fr. 14'000.-
Kontakt: Reto Maugweiler
Telefon 076 463 51 15
www.agrar-landtechnik.ch

Hackgeräte

Houes



NEU: Carré Pressius
- Zinken-Einzelaushebung
- Zinkendruckanpassung von 100 g bis 5000 g
- Schneller Zinkenwechsel - autom. Ausklinken der Zinken bei Fehlbedienung
Einführungsangebot:
6.20 m Fr. 22'900.- inkl. MwSt.
9.20 m Fr. 33'900.- inkl. MwSt.
Angebot gültig bis auf Widerruf
Unverbindliche Preisempfehlung
Ostschweiz: 079 903 31 83
Mittelland: 079 266 46 72
CH Romande: 079 622 83 82



Hatzenbichler Striegel
- das Original, neu, Arb.br. 12m, 8 Felder (schwingend für beste Anpassung), 7 mm Zinken, ab Lager
Preis: Fr. 15'500.-
Telefon 079 364 12 18
www.landtechnik-mueller.ch



HE-VA Weeder
Ausstell-Striegel 7.5m, Jg. 2021, 10 Std., 5 Segmente, hydr. klappbar, Lichtenanlage, leicht angebracht
Preis: Fr. 7'850.-
Telefon 044 850 28 67
www.egllandmaschinen.ch

L SCHMID
Landmaschinen
Zrydsbruggstr. 2B 3716 Kandergrund 033 671 14 01
www.schmid-landmaschinen.ch

Wintersingen
Regiocenter AG
Landmaschinen und Geräte
www.regio-center.ch

serco
landtechnik
www.serco24.ch

Dezlhöfer AG
www.dezlhofner.ch

gurtner technik gmbh
www.gurtner-technik.ch

Düngung
Fertilisation

Düngerstreuer
Épandeurs d'engrais



Altec Calvet R1500/6
Kalkstreuer, neu, Jg. 2022, breiter Trichter 2.5 x 1.9 m, 2 Doppelwindschnecken, hydr. Armklappung + Schieberöffnung, 3 x DW nötig
Preis: Fr. 14'550.-
Telefon 079 364 12 18
www.landtechnik-mueller.ch



APV ZS 200M4
Schneckenkornstreuer, neu, 43 kg, Grundausrüstung, Arb.br. 1-30 m, Tankvol. 200 l, elektr. Steuermodul, Saatgutwaage
Preis: Fr. 4'300.-
Telefon 079 364 12 18
www.landtechnik-mueller.ch

Hochdorfer
Technik AG
www.hochdorfer.ch

Güllentechnik
Technique de purinage



Armatec ESP 80.2
Schneckenpumpe, neues Kardangeln kompl., hydr. Rücklaufeinrichtung, GW, Saugschlauch mit Trichter, guter Zustand
Preis: Fr. 8'700.-
Telefon 041 484 10 01
www.zihlmann-landmaschinen.ch



Bomech Alpin 9m
Demo-Schleppschlauchverteiler, Jg. 2020, Schneidkopf Bomech Alrena, 3 Jahre Garantie, hydr. Hangausgleich/Klappung/Steinfang/Zulaufschieber
Preis: Fr. 19'700.-
B. Burgherr 076 506 83 93
www.kunz-landtechnik.ch



GÜLLESCHLAUCH
20 bar / flach rollbar
AKTIONSPREISE
auf Anfrage
Telefon 079 647 83 91



Hochdorfer MFH
SPP 380.2 A11 P01, Schneckenpumpe, 16 bar, 30 m³ bei 540 U/min, Zweiradwagen, Elektromotor, Funksteuerung, neuer Rotor+Stator (Frühling '22)
Preis: Fr. 11'800.-
Telefon 041 484 10 01
www.zihlmann-landmaschinen.ch



Wälchli TMRW130
Tauchmotorrührwerk, 13 PS Elektromotor, mit 2-Radwagen, komplett revidiert
Preis: auf Anfrage
Telefon 079 647 83 91



Wälchli TSP15F
Tauchschneidpumpe, 15 PS Elektromotor, 3-Radwagen, komplett revidiert
Preis: auf Anfrage
Telefon 079 647 83 91

MaschinenCenter
Rebstein
www.mcreb.ch

Die STREUTECHNIK vom Feinsten für ein StreuBILD vom Feinsten

NEU

Streumengenregulierung für alle Typen

Maschinenbau Otto Gruber GesmbH
Harham 53, A-5760 Saalfelden
Tel. +43 (0)6582/72459
www.mb-otto-gruber.at

Mistkrane
Grues à fumier



LO-MA LM 700
mit Dieselmotor fahrbar, Motor teilrevidiert, Kurbelwelle neu gelagert, neue Ölpumpe, Einspritzdüse revidiert, guter Zustand
Preis: Fr. 4'200.-
Telefon 041 484 10 01
www.zihlmann-landmaschinen.ch

kohli

Gülle- und Umwelttechnik

www.kohliag.ch

Mist- und Kompoststreuer
Épandeurs à fumier et composte



Miststreuer 4.5 m³
4 Feinstreuwalzen, hydr. Bremsen, komplett verzinkt
Preis: Fr. 19'500.-
Telefon 071 411 64 94



Gafner 4.06 A Vario
Mistzetter 4.3 m³, neu, Kratzboden, Zentralschmierung, Bereifung 19.0/45-17 AS
Preis: auf Anfrage
Telefon 079 602 62 22
www.uu-landmaschinen.ch



Agrar MZ 40-80
neu, Jg. 2022, MZ 40 max. 4.4 m³ bis MZ 80 Tandem max. 10.1 m³, grosszügiger Streuwerktrieb mit Zentralgetriebe, beidseitig verwend. Fräsmesser gehärtet, 4-Walzen Streuwerk, zentr. Schmierleisten Streuwerk/Kratzboden, Stromregelventil mit Schwenkhebel für Kratzboden
Preise: auf Anfrage
Kontakt: Karl Tanner
Telefon 079 601 04 35
www.agrar-landtechnik.ch



Rolland Miststreuer
4510: 10 m³ / 5014: 14 m³
Preise: auf Anfrage
Tobias & Markus Brunner
Telefon 079 299 45 69 / D
Marc Obrist 079 335 83 82 / F



IHR EXPERTE IM RÜHRWERKBAU

von Arx

Rührwerkbau

ruehrwerkbau.ch



DAS STROMSPAR-RÜHRWERK

Die optimale Lösung für Neubauten oder bestehende Jauchegruben.

Jetzt mit der neuen leistungsstarken Ausführung.

Pumpfässer aus dem Toggenburg



Mehr als 120 Fässer produziert und ausgeliefert!

Leichtbau-Schleppschauch nur 280 kg



9656 Alt St. Johann
079 696 64 86

Mehr Informationen und Preise unter www.huserlandmaschinenag.ch

Brielmaier A-Vertretung für das obere Toggenburg

- spezielle **Neuentwicklung** für Volks- und Tourismusnähe konzipiert
- Aufbau auf sämtliche Marken möglich
- weniger Emissionen
- kaum noch Gerüche
- bis 30% mehr Ertrag
- teils Kantone mit Zuschüssen

Pflanzenschutz und Beregnung

Protection et arrosage

Spritzen

Pompes à traîner



Caffini Feldspritzen

neu, Jg. 2020, 15 und 21 m, ab Lager lieferbar
Preise: auf Anfrage
Telefon 079 364 12 18
www.landtechnik-mueller.ch



Caffini Genius 800/15
Ausstell-Feldspritze, 800 l, 15 m, 640 kg, 5 elektr. Sektoren mit Haupthahn + Druckverst., el.hydr. Bedienung Gestänge, GW, Innenreinigungsdüse 360°, Pumpe 130 l/min, Hangausgleich
Preis: Fr. 21'800.-
Telefon 079 364 12 18
www.landtechnik-mueller.ch



Caffini Pro Farmer 1000/15
Ausstell-Feldspritze, 780 kg, 1000 l, 15 m, autom. Reinigung m. Rotationsdüse ab Frischwassertank, hydr. Gestänge m. autom. Blockierung bei Klappvorgang, el.hydr. Bedienung, Ausbringung fahrgeschwindigkeitsabhängig, 5 Sektoren
Preis: Fr. 28'900.-
Telefon 079 364 12 18
www.landtechnik-mueller.ch



Caffini Pro Farmer 1000/15
Ausstell-Feldspritze, 780 kg, 5 Std., 1000 l, 15 m, hydr. Gestänge m. autom. Blockierung bei Klappvorgang, el.hydr. Bedienung, 5 Sektoren, Einspülschleuse, 360° Rotationsdüse im Fass
Preis: auf Anfrage
Telefon 079 364 12 18
www.landtechnik-mueller.ch



Caffini Pro Farmer 1200/15
Ausstell-Feldspritze, 810 kg, 1500 l, 15 m, hydr. Gestänge m. autom. Blockierung bei Klappvorgang, Stickstoffdämpfer am Hubzyl., el.hydr. Bedienung, 5 Sektoren, fahrgeschw.abhängig, Einspülschleuse, Kreisreinigung ohne Rücklauf in Tank, 360° Rotationsdüse im Fass
Preis: auf Anfrage
Telefon 079 364 12 18
www.landtechnik-mueller.ch

Brack
Landtechnik AG
www.brackag.ch

Saug-, Druck- und Pumpfässer

Citernes à pression



Fliegl PolyLine 12500 m. Schleppschuhverteiler Skate 120, Jg. 2020, DL-Anlage m. ALB Regler, Kugelpfropf K80, GG 18500 kg, hydr. Deichselfederung inkl. Fallstützfuss, 40 km/h, Drehkolbenpumpe 4000 l, autom. Pumpenschaltung hydr.
Preis: Fr. 89'000.-
B. Burgherr 076 506 83 93
www.kunz-landtechnik.ch



Joskin Modulo 2 14000 neu, DL-Bremse EU, Kotflügel m. Schlauchablage, hydr. Stützfuss, K80 Untenanh., 2 m Saugschlauch + 4 m -rohr, WW-GW einseitig
Preis: Fr. 53'000.-
Telefon 079 364 12 18
www.landtechnik-mueller.ch



Caffini Innenreinigung 360° autom., neu, Jg. 2016, Frischwasser über sep. el. 12V Pumpe zum Spritzentank, 360° Rotationsdüse; Spritzenreinigung auf dem Feld vom Traktor aus
Preis: Fr. 1'850.-
Telefon 079 364 12 18
www.landtechnik-mueller.ch



Agrar DF 6500 Swissline, neu, 3 Sicherheitssyst. + Saugflanscheli. + re., orig. BP-Hochleistungskompressor mit autom. Schmierung inkl. Luftrührwerk, 2-Leiter Bremsanlage mit ALB; **Schleppschauchverteiler Agrar SVK-750/30**, Vogelgang-Verteilkopf m. Spezialstahl Schneidmessern, Arb.br. 7.5 m, hydr. ein- und aufklappbar, betriebsbereit
Preis: Fr. 57'500.-
Kontakt: R. Frischknecht
Telefon 076 811 12 64
www.agrar-landtechnik.ch



Fliegl VFW 8600 JumboLine, Jg. 2022, DL-Anlage mit ALB, verstellb. Zugdeichsel Untenanhangung, K80, GG 12.5 t, **Schleppschuhverteiler Skate 90**, inkl. Komfortsteuerung, Staukasten hydr., ab MFK 40 km/h
Preis: Fr. 72'200.-
B. Burgherr 076 506 83 93
www.kunz-landtechnik.ch

SBOAG
SAUGSTARK
www.sboag.ch

MEIER
www.meierag.ch

FS
www.fs-maschinencenter.ch

SCHALLBERGER
www.schallberger.ch



www.lingg-agrartechnik.ch

Mäusevernichter



Entscheidende Vorteile:

- ✓ 100% Wirkung
- ✓ 5,5 PS Honda Motor
- ✓ mit Benzinpumpe
- ✓ grosse Reichweite
- ✓ feuerverzinkte Schubkarre
- ✓ gefahrlos für Vögel & Katzen

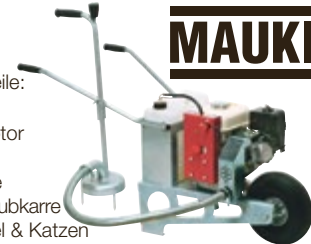

www.mauki.ch Tel. 071 973 80 40
Brühwiler Maschinen AG, 8362 Balterswil



Caffini Pro Farmer 1200/21
neu, 1200 l, 21 m, 7 Sektoren, autom. Ausbringung m. Caffini CB9, Einspülschleuse, Umlaufventilblock el.-hydr., Stickstoffdämpfung am Gestänge
AKTION: Fr. 35'990.-
Telefon 079 364 12 18
www.landtechnik-mueller.ch

LISIBACH www.lisibach-mb.ch
MASCHINENBAU



NACHHALTIG, DER NATUR UND UMWELT ZULIEBE

REDUZIEREN SIE DIE KOSTEN UND DIE ANWENDUNGSMENGE VON PFLANZENSCHUTZMITTEL

Dank der Pflanzenerkennung und der präzisen Applikation erübrigt sich die ganzflächige Anwendung

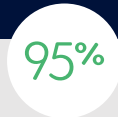

EINSPARUNG VON HERBIZIDEN

Reduktion der Anwendungsmenge bis zu 95% dank der Erkennung der Unkräuter und deren isolierten und gezielten Behandlung



ERTRAGSSTÄIGERUNG

Besserer Erträge aufgrund verminderter Phytotoxizität der jeweiligen Kulturpflanze



EINFACHE HANDHABUNG

Anbau am 3-Punkt. Anwendbar in Reihenkulturen, Mischkulturen und Weiden für den Einsatz von Herbiziden, Fungiziden und Flüssigdünger.



PRECISION CENTER

By Bucher Landtechnik

Kontakt: Bernhard LAEUBLI | 079 667 27 93
 bernhard.laeubli@bucherlandtechnik.ch
 Michael GRAF | 079 743 95 12
 michael.graf@bucherlandtechnik.ch

HORSCH

Le nouveau Leeb CS

Pilotage actif de rampe
 BoomControl



Une technique éprouvée et **FIABLE** maintenant aussi pour l'attelage trois-points.

Votre conseiller de vente:
 Rémy Vaucher, Tél. 078 770 23 20

Scannez le code QR pour plus d'infos et tous les concessionnaires TerraProfi en un coup d'œil :



Agrar LANDTECHNIK

Plus que des solutions.

SERIE 5115 STAGE V

DER FLEXIBELSTE IN SEINEM SEGMENT.



Nettopreis inkl. MwSt.
AB CHF 85'500.-*

SERIE 6115 C STAGE V

GENAUSO VIELSEITIG WIE IHR BETRIEB.



Nettopreis inkl. MwSt.
AB CHF 95'500.-*

- Leistung von max. 116 PS
- PowerShuttle Getriebe 30 + 30 Gang mit 3 Lastschaltungen
- 4-fach Heckzapfwelle 540/540 ECO/1000/1000ECO
- Originale 4-Rad Ölbadbremse
- Fronthydraulik, Frontzapfwelle, Klimaanlage, Beifahrersitz und Druckluftanlage
- Bereifung: 480/70R34 - 420/70R24 mit Fixspurfelgen

Interesse? - Jetzt bei Ihren regionalen Deutz-Fahr Händler anfragen.

- Leistung von max. 116 PS
- PowerShuttle Getriebe 30 + 30 Gang mit 3 Lastschaltungen
- 4-fach Heckzapfwelle 540/540 ECO/1000/1000ECO
- Vorderachsfederung mit originaler 4-Rad Ölbadbremse
- Fronthydraulik, Frontzapfwelle, Klimaanlage, Beifahrersitz und Druckluftanlage
- Bereifung: 480/70R34 - 420/70R24 mit Fixspurfelgen

*Angebotspreis gültig bis 30.11.2022. Unverbindliche Preisempfehlung. Solange Vorrat. Bilder entsprechen nicht der Ausstattung.

DEUTZ-FAHR ist eine Marke von  SDF
SDF Schweiz AG, Pfattstrasse 5, 9536 Schwarzenbach - Tel. 071 929 54 50, info@sdfgroup.ch



Benassi Motorgeräte:

- Raupentransporter
- Motormäher
- Motorhacken
- Bodenfräsen



Meccanica Benassi:

- Zugradfräse RT 401

Verkauf durch Ihren Kondor-Händler

Wasserpumpen Honda:



Generatoren:

- mit Zapfwellenantrieb
- mit Honda Benzinmotoren
- 230V und 400V



Dünger-/Salzstreuer:

Ein- und Zweischeibenstreuer



Kronenberg

Maschinen und Fahrzeuge AG

Menznauerstrasse 40, 6130 Willisau, Tel. 041 970 21 33
Fax 041 970 42 33, www.h-kronenberg.ch
email: h.kronenberg@bluewin.ch

eshop.h-kronenberg.ch



FELLA

Cultivez l'énergie.

EXPOSITION FELLA AVEC VENTE DIRECTE

Vente des machines de démonstration, de stock et d'exposition de la Saison 2021/22 à des conditions spéciales

**02 - 04 décembre 2022,
09.00 - 17.00 heures
Wernli Transporte Sàrl.
Mühle 250, 5112 Thalheim**



Vos interlocuteurs :

Suisse centrale et occidentale :
D. Waeber, 079 431 24 57

Suisse orientale :
A. Scherrer, 079 413 77 67

Agrar LANDTECHNIK

Hauptstrasse 68, CH-8362 Balterswil
www.agrar-landtechnik.ch

Erntetechnik

Technique de récolte

**Futterernte-
technik**

Récolte de fourrage

Obst- und Rebbau

Fruits et viticulture

**Ballenpressen
und -wickler**

PresSES et
enrubanneuses



Ferrand HDI2230
Unterstock-Rollhacke
mit Fingerhacke Kress
Ø 540 mm, neu, Arb.br.
1.3–2.2 m, die Alternative
zum Herbizid-Einsatz
Preis: Fr. 9'450.–
Telefon 079 364 12 18
www.landtechnik-mueller.ch



Case-IH RB 344
presse à balles rondes
combinée, année 2016,
2750 balles, ISOBUS, frein
hydr. 1 conduite, double
rotor 17 couteaux, crochet
K80, très bon état, service
fait, expertisée 40 km/h
Prix: Fr. 50'000.–
Contact: Jérôme Kolly
Téléphone 079 749 30 61
www.agrar-landtechnik.ch



HERZOG
HORNUSSEN AG

**Rundballennetze,
Wickelfolie und
Erntegarne**

Herzog Hornussen AG | 5075 Hornussen
Telefon 062 865 80 80 | www.herzog-hornussen.ch



Krone Comprima V150XC
Jg. 2018, 6500 Ballen, Zug-
öse 40mm Obenanhängung,
GW m. Nockenschalt-
kupplung, 17 Messer mit
Einzelmessersicherung,
autom. Kettenschmierung,
Netz- und Folienbindung,
ab grossem Service, neuer
Rotor, ab MFK 40 km/h
Preis: auf Anfrage
Telefon 052 631 16 00
www.agrar-landtechnik.ch



Lely-Welger RP235
Profi Double Action, Kom-
bi-Press, Jg. 2011, 13000
Ballen, 25 Messer
Preis: Fr. 38'000.–
Marco Kunz: 079 268 42 36



www.stauffer-cie.ch

VIBO - LIFT

Die Hebebühne, die mehr kann

Mit Honda Motor, ab Fr. 35'000.–

Arbeitsbereich:
Höhe bis 7 m seitlich
links & rechts bis 6.3 m

Antrieb:
Hydrostatisch
Option Allrad

Motor:
Dieselmotor
Elektromotor
Benzinmotor

Bedienung:
Alle Funktionen können
über Joystick & Fusspedale
vom Arbeitskorb aus
bedient werden.



Jakob Hofer AG

Telefon 071 411 22 90 – www.jakobhoferag.ch

Landtechnik Sulgen AG

Telefon 071 642 11 55 – www.landtechnik-sulgen.ch



Case-IH RB 344
Rundballen-Press-Wickel-
kombi, Jg. 2016, 2750 Ballen,
ISOBUS, hydr. 1-Leiter-Bremse,
7 Messer Doppelzinken-
rotor, K80 Untenanhängung,
ab Service + MFK 40 km/h
Preis: Fr. 50'000.–
Kontakt: Karl Tanner
Telefon 079 601 04 35
www.agrar-landtechnik.ch



Göweil G5020
Ballenwickler, sehr guter
Zustand, letzte MFK 12/16,
war im Inline Betrieb mit
Rundballenpresse im Ein-
satz, ab Platz Oberbipp
Preis: Fr. 18'000.– inkl. MwSt.
Urs Jäggi: 058 434 07 12

serco
landtechnik
www.serco24.ch



Krone Comprima CV 150XC X-treme, Jg. 2014,
9310 Ballen, Ø 1–1.5 x 1.2 m,
1 EW + 1 DW nötig, Bord-
hydraulik, hydr. absenk-
bare Messerkassette, hydr.
Messergruppenschaltung,
17 Messer, autom. Ketten-
schmierung, Netz- und
Folienbindung, 2-Leiter-DL-
Anlage, ab MFK 40 km/h
Preis: auf Anfrage
Telefon 052 631 16 00
www.agrar-landtechnik.ch



Mascar 2100 S
Rundballenwickler, 4500
Ballen, 860 kg, Ballen-Ø
1.2–1.6 m, 1 EW Hydr.anschl.
+ 1 freier Rücklauf, min.
Ölmenge Traktor 20l/min
Preis: Fr. 6'800.–
Telefon 071 385 12 64
www.kellerlandtechnik.ch



Claas Quadrant 2200RC
Quaderballenpresse, Jg.
2003, 66000 Ballen, Ballen-
mass 70 x 120 cm, Tandem,
DL-Bremse, Oben-/Unten-
anhängung, Schneidrotor
für 25 Messer, WW-GW
Preis: Fr. 29'700.–
Telefon 079 364 12 18
www.landtechnik-mueller.ch

ABM
Maschinen AG
www.abm-maschinen.ch

hausheer & sidler
landmaschinen ag
Hasentalstrasse 9 · 8934 Knonau



GUTHAUSER
LAND- und ERNTECHNIK GmbH
Staffleggstr. 41 Tel: 062 827 14 14
5024 Küttigen guthauser-gmbh.ch



McHale div. Occ. & Demo
F 5600 plus / V 6750 /
Fusion 3 plus
Preis: auf Anfrage
Tobias & Markus Brunner
Telefon 079 299 45 69 / D
Marc Obrist 079 335 83 82 / F



Müller Ballensystem zum 8er Päckli ablegen, mech. mit Selbstauslösung, Lenkachse Zwangslenkung mit Deichsel zu Welger AP 730 830, inkl. Ballenzange Euro8
Preis: Fr. 6'500.-
Telefon 079 364 12 18
www.landtechnik-mueller.ch



Welger RP220
Festkammer-Rundballenpresse, Jg. 1999, 28000 Ballen, guter Zustand, gepflegt
Preis: Fr. 14'500.-
Jakob Fitze: 079 224 49 26



www.stauffer-cie.ch

Heuer

Pirouettes



Claas Volto 65
Kreiselheuer, neu, Jg. 2017, 6-teilig, Stützrad, sehr guter Zustand, Lagerabverkauf
Preis: Fr. 11'600.-
Telefon 041 850 15 33
www.knuesel-sepp.ch

FRÜHBEZUG

SEPP KNÜSEL

Knüsel-Bandrechen

Grösse: 2.10m bis 3.00m
mit 4 oder 5 Doppelzinken
Option: Trennrad,
Hydr. Fangschild

DER BESTE AUF DEM MARKT

www.knuesel-sepp.ch / 041 850 15 33



SIP Spider 815
Demo-Kreiselheuer, Jg. 2019, 3 Std., Arb.br. 8.15 m, hydr. Radverstellung, mit Tastrad, Zinkenverlustsicherung, Grenzstreueinr.
Preis: Fr. 16'000.-
Telefon 041 850 15 33
www.knuesel-sepp.ch



Claas Liner 2600
Ausstell-Doppelschwader, Jg. 2021, Arb.br. 6.2-6.8 m, Rotor-Ø 2.9 m, Transp.br. 2.97 m, 11 Arme à 4 Doppelzinken, Kreisel bewegl. aufgehängt, 4-Rad-Fahrwerk, 1 EW nötig, ab MFK 40 km/h
Preis: auf Anfrage
B. Burgherr 076 506 83 93
www.kunz-landtechnik.ch



Claas Volto 80
neu, 900 kg, 3-Punkt Kat. II mit Schwenkopf, Arb.br. 7.7 m, Transp.br. 2.93 m, 8 Kreisel (Ø 1.3 m / 1 DW) à 5 Zinkenträger, GW m. Überlastsicherung 540 U/min, hydr. Grenzstreutuch (1 EW)
Preis: Fr. 15'900.-
Telefon 079 364 12 18
www.landtechnik-mueller.ch



Fendt Twister 13010T
Kreiselheuer, Jg. 2017, Signalisation CH, Rückstrahler, Zugöse starr, mech. Randstreutuch, Zinkenverlustsicherung
Preis: Fr. 22'000.-
Kontakt: Michael Kern
Telefon 079 109 36 87
www.gvs-agrar.ch



Fendt Twister 5204 DN
année 2019, réflecteurs ar., roue de jauge, boîtier de réduction pour endamage de nuit, largeur d'épandage hydr.
Prix: Fr. 6'500.-
Contact: Gaéтан Lavanchy
Téléphone 079 638 22 39
www.gvs-agrar.ch



Fendt Twister 13010 T
année 2017, réflecteurs ar., attelage fixe, fanage en bordure mécanique, dispositif de protection anti-perte de dents
Prix: Fr. 22'000.-
Contact: Gaéтан Lavanchy
Téléphone 079 638 22 39
www.gvs-agrar.ch



Krone Vendro 420
Highland, Kreiselheuer, neu, 465 kg, Arb.br. 4.175 m, 4 Kreisel à 5 Zinken, Kreisel-Ø 1.376 m, 2 EW + 34 PS erforderlich, 3-Punkt-Anbau Kat. II, werkzeuglose Streuwinkelverst. 13-19°, zentr. verstellb. Grenzstreueinr. manuell (hydr. opt.)
Preis: auf Anfrage
Telefon 052 631 16 00
www.agrar-landtechnik.ch



www.sulser-waagen.ch



Claas Liner 370
neu, Tandemachse, Arb.br. 3.7 m, Kreisel-Ø 9.95 m, 11 Zinkenarme, Schutzbügelklappung li. federgestützt, Höheneinst. ab Fahrersitz, Tastrad am 3-Punktbock, Warntafeln m. Beleuchtung
Preis: Fr. 7'800.-
Telefon 079 364 12 18
www.landtechnik-mueller.ch



Claas Liner 420
neu, 560 kg, 3-Punkt Kat. I + II Schwenkopf, 12 Arme à 4 Doppelfederzinken, Arb.br. 4.2 m, Transp.br. 2 m ohne Zinkenträger, hydr. klappb. Schutzbügel, Warntafeln, Beleuchtung
Preis: Fr. 9'900.-
Telefon 079 364 12 18
www.landtechnik-mueller.ch



Fella TS 1502
Zweikreiselchwader mit Deichselanhängung, Jg. 2014, Arb.br. 6.3-7 m, Schwadbreite 0.6-1.9 m, Zinkenarme 12/12 à 4 Doppelzinken, 45 PS nötig, ab Kontrolle, einsatzbereit
Preis: Fr. 12'800.-
Telefon 071 385 12 64
www.kellerlandtechnik.ch



Fendt Former 7850 PRO
Jg. 2018, Rückstrahler, 2 Schwadablage hydr., Satz Signalisation, zusätzlicher Schwadformer
Preis: Fr. 17'500.-
Kontakt: Michael Kern
Telefon 079 109 36 87
www.gvs-agrar.ch



Fendt Former 7850 PRO
année 2018, réflecteurs ar., 2 forme andain hydr., jeu de signalisation, forme andain additionnel
Prix: Fr. 17'500.-
Contact: Gaéтан Lavanchy
Téléphone 079 638 22 39
www.gvs-agrar.ch



www.gloor-lt.ch



John Deere Service, Land-/Kommunal- & Grundstückspflegemaschinen, Konstruktionen
www.egllandmaschinen.ch



Massey Ferguson
RK 702 TR-SDX, neu,
Jg. 2021
Preis: auf Anfrage
Telefon 052 631 19 00
www.gvs-agrar.ch



Massey Ferguson
RK 702 TR-SDX, neu, an-
née 2021
Prix: sur demande
Contact: Laurent Limat
Téléphone 079 696 24 15
www.gvs-agrar.ch



Repossi FP6000BIG
Demo-Front-/Heck-Kamm-
schwader, 5 Std., hydr. Ver-
riegelung, Tasträder, eige-
ne Ölvorsorgung, Beleuch-
tung, elektr. Einzelsteuerung
Preis: Fr. 19'800.-
Telefon 079 364 12 18
www.landtechnik-mueller.ch

BUCHER
landtechnik
www.bucherlandtechnik.ch



www.huserlandmaschinenag.ch



Tel. +41 (0) 44 954 22 06 | Fax +41 (0) 44 954 28 16 | www.trittentraktoren.ch

Mähwerke

Faucheuses



Claas Corto 3200FN
Front-Trommelmäherwerk,
neu, Jg. 2021, 860 kg, Arb.br.
3.05 m, 4 Trommeln, Profil
Bodenanpass., Längsaus-
gleich Drehpkt. 20 cm ab Bo-
den, Querausgleich im Bock
Preis: auf Anfrage
Telefon 079 364 12 18
www.landtechnik-mueller.ch



Fendt Cutter 3140 FPV
Demo-Fronttrommelmä-
herwerk, Jg. 2019, 4 Trommeln,
2+2 Schwadscheiben,
Pendelbock, Arb.br. 3.06 m,
Schwadbreite 1.2-1.6 m,
Schnellwechselhalter,
Schnitt Höhenverstellung
Preis: Fr. 13'400.-
Telefon 062 897 14 66
www.odermatt-lm.ch



Fendt Slicer 310 FZRC
Demo-Frontscheibenmä-
herwerk, Jg. 2020, mit Rollen-
aufbereiter, Zugbock +
Federentlastung für opt. Bo-
denanpassung, V-Spiegel
Preis: Fr. 18'800.-
Telefon 062 897 14 66
www.odermatt-lm.ch



Knüsel Blitz 260 F
Front-Scheibenmäherwerk,
Jg. 2001, 390 kg, inkl. GW,
sehr guter Zustand; pas-
send zu Reform 540 U/min
li., andere Anbauten a.A.
Preis: Fr. 5'800.-
Telefon 041 484 10 01
www.zihlmann-landmaschinen.ch



Knüsel Blitz Express 260
Front-Scheibenmäherwerk
mit Aufbereiter, Jg. 2003,
Arb.br. 2.6 m, GW 540 U/min
rechts, Schwadleitblech
Preis: Fr. 2'600.- ab Platz
Telefon 041 850 15 33
www.knuesel-sepp.ch



Krone Active Mow R280
Heck-Scheibenmäherwerk,
Jg. 2021, 605 kg, Arb.br.
2.8 m, Messerschnellver-
schluss, SafeCut: einzeln
abgesicherte Mähschei-
ben, SmartCut: streifen-
lose Mahd
Preis: Fr. 11'800.-
Telefon 062 897 14 66
www.odermatt-lm.ch



Massey Ferguson
DM 306 FP-KC, Ausstell-
frontscheibenmäherwerk
mit Zinkenaufbereiter,
Jg. 2019, Arb.br. 3 m, 990 kg,
Pendelbock, Kompaktwin-
kelantrieb, Schnellwech-
selhalter für Zinken
Preis: Fr. 16'200.-
Telefon 062 897 14 66
www.odermatt-lm.ch



www.bamechag.ch

Front- Heckmäherwerk

Chamäleon

**Brandneu: Hightech-Schneidwerk
Eigenfabrikation!**
aufbereiten - eingrasen - breitmähen

Pat.Pend. Eigenfabrikation

- echter Schnitt
- sehr leicht
- schonende Aufbereitung
- geringster Kraftbedarf

WEPFER
TECHNICS AG

WEPFER TECHNICS AG Thurtalstrasse 40 8450 Andelfingen
Tel. 052 316 24 52 www.wepfer-technics.ch



Massey Ferguson
306 FP-K, kompaktes
leichtes Front-Scheiben-
mäherwerk, neu, Jg. 2020,
6 Scheiben, Arb.br. 3.06 m,
690 kg, Pendelbock
Preis: Fr. 12'500.-
Telefon 062 897 14 66
www.odermatt-lm.ch



Pöttinger Cat 220 Alpen
Front-Scheibenmäherwerk,
guter Zustand; zu Reform
540 U/min, günstig!
Preis: Fr. 3'100.-
Telefon 041 484 10 01
www.zihlmann-landmaschinen.ch

www.100landtechnik.ch



Superior Typ 394
Heck-Balkenmäherwerk,
neu, Arb.br. 2.42 m, breite
Ausführung mit CL Bock,
hydr. Aufzug, Ersatzmes-
ser, Schwadblech
Preis: Fr. 6'480.-
Telefon 079 364 12 18
www.landtechnik-mueller.ch



Vicon Solid 431 F
Front-Trommelmäherwerk,
Jg. 2008, 550 kg
Preis: Fr. 6'950.-
Telefon 041 484 10 01
www.zihlmann-landmaschinen.ch

Mähaufbereiter

Éclateurs



Agrar Intensivaufbereiter
IC 16 – IC 18 – IC 20, Jg. 2022.
Trennung von «Mähen vor-
ne» und «Aufbereiten hin-
ten» ermöglicht leichteres
Trägerfahrzeug. Lockere
und breitere Futterablage
verkürzt Trocknungsdauer
Preis: auf Anfrage
Telefon 052 631 16 00
www.agrar-landtechnik.ch



www.jungofelix.ch

Motormäher

Motofaucheuses



Rapid 505

mit Bandeingraser, Robin 10 PS Benzinmotor, Doppelrad, neue Bereifung, guter Zustand, ab Service
Preis: Fr. 4'200.-
 Telefon 041 484 10 01
www.zihlmann-landmaschinen.ch



Rapid 505

mit Honda Motor, BEGV kpl. revidiert + viele Neu-teile (neuwertig), neuer Balken, Ausleger revidiert, revidiert in Topzustand, ab Service, einsatzbereit
Preis: Fr. 7'900.-
 Telefon 062 965 02 20
www.herrmann-zulliger.ch



Rapid Swiss

mit 190 cm Messerbalken, guter Zustand
Preis: Fr. 7'950.-
 Telefon 079 681 65 51
www.lomag.ch



Urs Schmid

• 1993 •

www.ursschmid.ch

Lade- und Erntewagen

Autochargeuses



Agrar Montana 262 mit Lenktriebachse Syst.

Schmid Urs, Jg. 2012, Förderorgan mit Doppelantrieb, Knickdeichsel, autom. od. manuelles Lenken, Pick-up-Steuerung m. Knickdeichselautomatik, 1-Leiter Anhängerbremse
Preis: Fr. 53'600.-
 Telefon 041 484 10 01
www.zihlmann-landmaschinen.ch



Agrar TL 36 L5 Profi neu,

Jg. 2022, Pick-up 1.9m, 3 Einzelmesser, WW-GW, Obenanhängung D40 geschraubt, hydr. abklappbares Scherengitter, EHF, 2-Leiter Bremsanlage, MFK 40 km/h
Preis: Fr. 59'500.-
 Telefon 052 631 16 00
www.agrar-landtechnik.ch



Agrar TL 50 L5

neuve, année 2022, Pick-up 1.9m cpl. avec rouleau-tasseur, rotor avec 5 peignes guidés et décalés, 3 couteaux, timon réglable hydr. EHF, essieu tandem fixe 10t, frein pneum. 2 circuits Wabco avec régulateur ALB, expertise 40km/h
Prix: sur demande
 Contact: Jérôme Kolly
 Téléphone 079 749 30 61
www.agrar-landtechnik.ch



Lely Tigo XR 75

Jg. 2015, 700 Std., 45 Messer, mech. Zwangslenkung, hydro pneum. Tridemfahrwerk + Pick-up Entlastung, Wiegesystem, 4 Kratzbodenketten
Preis: Fr. 95'000.-
 Telefon 052 631 19 00
www.gvs-agrar.ch



Lely Tigo XR 75

année 2015, 700 h, 45 couteaux, essieu directionnel méc., train tridem hydro-pneum., syst. de pesage, fond mouvant 4 chaînes
Prix: Fr. 95'000.-
 Contact: Gaétan Lavanchy
 Téléphone 079 638 22 39
www.gvs-agrar.ch



SIP Senator 22/9

Demo-Tiefganglade-wagen 22 m³, Jg. 2020, mit hydr. Pick-up/Kratzboden/ Rückwand/Knickdeichsel/ Anhängerbremse, Futterleitgummi am Pick-up, inkl. 3 Messer
Preis: Fr. 26'800.-
 Telefon 041 484 10 01
www.zihlmann-landmaschinen.ch

Jetzt beste Preise ab-sichern bis 30.11.2022



Stolpen Ladewagen 28 – 80 m³, Hoch- und Tieflader Tobias & Markus Brunner
 Telefon 079 299 45 69/D
 Marc Obrist 079 335 83 82/F



Strautmann Ambion 290, neu,

Jg. 2022, 2-Leiter-DL-Bremsen, Scherengitteraufbau hydr. klappbar, mech. Zwangslenkung, Ladeautomatik, elektro-hydr. Komfortbedienung, Flex-Load Pick-up, 40 km/h
Preis: Fr. 56'000.-
 Telefon 079 757 28 55
www.fjordi.ch

Verschiedenes

Divers



Schmid+Mägert TF84

Heuschrotmaschine, mit Kabelrückzugsrolle
Preis: Fr. 1'550.-
 Telefon 041 484 10 01
www.zihlmann-landmaschinen.ch



Pöttinger

Mähwerk Novaalpin 301B Kreiselschwader Top 342 Kreiselschwader Top 300U Ladewagen Euroboss 290T
Preise: auf Anfrage
 Telefon 079 602 62 22
www.uu-landmaschinen.ch

hr Spezialist für Fütterungs- und Transporttechnik



Agro-Technik Zulliger GmbH
www.agrotechnikzulliger.ch

Hofservice



www.wengerco.ch
 062 927 21 27

Transport und Umschlag

Transport et manutention

Dosiergeräte

Doseurs



Aebi LADEX1

Jg. 1985, mit Querförderband, betriebsbereit
Preis: Fr. 4'500.-
 Telefon 041 484 10 01
www.zihlmann-landmaschinen.ch



Dosier-Master

Dosiermaschine für jede Betriebsgrösse
 Die vollautomatische Verbindung zwischen Ladewagen und Gebläse

Das weiterentwickelte Produkt unserer Firma führt fein dosiert und vollautomatisch jedes Gut, wie:
 - Dürr- und Welkheu - Mais
 - Gras - Stroh
 - Silage

Wüthrich LM AG, alte Bernstrasse 2, 4922 Bützberg
 062 963 08 48 www.wuethrichlmag.ch info@wuethrichlmag

Front- und Hecklader

Chargeurs



Alö Q4S

für Traktoren 80–140 PS, Jg. 2021, 2 Std., 595 kg, von Neu-Fzg. demontiert, Cejn FASTER laderseitig, Schwingungstilgung, 3. Kreis
Preis: Fr. 9'800.-
 Kontakt: Christian Walder
 Telefon 052 631 19 30
www.gvs-agrar.ch

AGROPLUS

www.agroplus.ch

BEWALOC

KOPPLUNGSSYSTEM BEAT WALSER GMBH
www.bewaloc.com

TECHNICA
 Agro & Kran
 CH-9445 Rebstein Tel. +41 (0)71 777 22 00
info@technica-kran.ch www.technica-kran.ch

AKTION

RAZOPARTS.ch

2
Jahre
Garantie

Geräte Frontlader Euro 8



Krokodil-Dunggabel-/Schaufel
1,2 / 1,4 / 1,6 / 1,8 / 2,0 / 2,2 m
Schaufel ab Fr. 2'320.-
> Auch Version „Gabel“ erhältlich <



Palettgabeln (auch mit Domen)
1'000 / 1'600 / 2'000 kg
ab Fr. 890.-



Spalten- / Stallschieber
1,5 / 1,7 / 2,0 / 2,2 / 2,6 m
ab Fr. 1'390.-
> Auch Version 3-Punkt erhältlich <



Rundballenzange hydraulisch
Combi 0,8 - 1,6 m, 1'200 kg
auch für Maisballen! Fr. 1'680.-



Kombi-Ballenzange 1'200 kg
2 Spitzen / 2 Rohre, 70-140 cm
Fr. 1'710.-
> Auch Version 3-Punkt erhältlich <



Betonmischer Euro 8
0,5 / 0,63 / 0,75 bis 0,84 m³.
0,5 m³, 120 cm = Fr. 7'040.-
> Auch andere Aufnahmen erhältlich <

Geräte Traktor-3-Punkt



Schneepflug Kat. 1 / 0 / K
150 / 180 / 200 und 220 cm
ab Fr. 2'290.-



Schneepflug RAZO-Spezial
RZ 233, 273, 303 und 333 cm
ab Fr. 5'560.-



Cambridgewalze 3 m
Ø 45 Ø 50 Ø 53 cm
Fr. 4'990.- / 5'580.- / 6'300.-
Ø 60 cm auf Anfrage



2-Scheiben-Düngerstreuer
600 / 800 / 1000 kg
Fr. 2'880.- / 2'980.- / 3'080.-



Salz- / Sandstreuer 330 Liter
Kat. 1 + 2, Streubreite 1 - 4 m
Fr. 1'950.- inkl. Gelenkwelle



Tränkwagen 1'000 Liter
grosser Schwimmtrog. Mit
neuem Fahrwerk.: Fr. 1'760.-



Tränkwagen 1'650 Liter
grosser Trog & Wasserauslauf
zur Bewässerung. Fr. 3'440.-



Kipp-Kroko-Dunggabel-/Schaufel
1,2 / 1,4 / 1,6 / 1,8 / 2,0 / 2,2 m
ab Fr. 2'940.-
> Auch Version Schaufel erhältlich <



Kippschaufel leicht & schwer
1,0 - 2,5 m. ab Fr. 1'460.-
Optional mit abklappbarer
Rückwand inkl. Markierungen.

Alle Artikel sind in der Regel ab Lager lieferbar. Weitere Artikel/Ausführungen sind auf Anfrage erhältlich. Preis- und Ausführungsänderungen jederzeit vorbehalten.

F. Ramseier AG

F. Ramseier AG Hinter Ebnit 459 3436 Zollbrück
Telefon 034 496 33 39 www.razo.ch info@razo.ch



Alfö Q4S
pour tracteur 80-140 cv,
neuf, année 2021, 2h, 595 kg,
démonté d'un tracteur neuf,
incl. Cejn Faster, amortisseur
et 3^{ème} fonction
Prix: Fr. 9'800.-
Contact: Cédric Sprunger
Téléphone 079 864 81 67
www.gvs-agrar.ch

Kippschaufeln

Bennes basculantes



Stekro Kippschaufel 2.0m
mit 3-Punkt- und Euro-
Aufnahme
Preis: Fr. 2'700.-
Telefon 041 850 15 33
www.knuesel-sepp.ch

Raupentransporter und Dumper

Transporteurs à
chenilles et dumper



Bergmann 2040 R
Demo, Jg. 2019, 178 Std.,
Gew. 2.72t, NL 4t, Mulden-
inhalt 2.3m³, Transportlän-
ge/-breite 4/1.89 m,
Preis: Fr. 59'200.-
B. Burgherr 076 506 83 93
www.kunz-landtechnik.ch

Frontlader- werkzeuge

Outils de
chargeur frontal



**Müller 1800 Krokodil-
zange 1.8 m, neu, 300 kg**
Preis: Fr. 2'030.-
Telefon 079 364 12 18
www.landtechnik-mueller.ch

Gabelstapler

Palettiseurs



**Handhubwagen mit
eingebauter Waage,**
Occasion verfügbar
Preis: auf Anfrage



Bergmann 2040 R
Demo, Jg. 2019, 146 Std.,
Gew. 2.72t, NL 4t, Mulden-
inhalt 2.3m³, Transportlän-
ge/-breite 4/1.89 m,
Preis: Fr. 59'400.-
B. Burgherr 076 506 83 93
www.kunz-landtechnik.ch

SkyAccess

SkyAccess AG
Beratung & Verkauf
von Arbeitshebebühnen
CH-4702 Oensingen



FH11.35
Teleskopstapler, Jg. 2011,
Deutzmotor 75 kW, Hub-
höhe 10.5 m, Hublast 3.5 t
Preis: Fr. 43'900.- exkl. MwSt.



Rhino 130-35
Radlader, Jg. 2011, Yanmar-
motor 27 kW, Hubhöhe
2.5 m, inkl. Schaufel
Preis: Fr. 17'500.- exkl. MwSt.



HS400
Raupendumper, neu,
Jg. 2018, Benzinmotor
GX200, mit Selbstlademu-
de, 12 Monate Garantie
Preis: Fr. 6'400.- exkl. MwSt.



**BiBi 850-HE Raupen-
bühne**, Jg. 2017, 200 Std.,
Benz.Motor iGX390 und
230V E.Motor, Arbeits-
höhe 8 m, Tragkraft 250 kg
Preis: 38'000.- exkl. MwSt.



SJ12 Personenbühne
Jg. 2013, Arbeitshöhe
5.6 m, 24V Batteriebe-
trieben, ab Service und
Sicherheitskontrolle
Preis: Fr. 8'200.- exkl. MwSt.



SJ45T Teleskopbühne
Jg. 2007, Deutzmotor
37 kW, Arbeitshöhe 15.8 m,
Tragkraft 230 kg, neu
lackiert, ab Service
Preis: Fr. 23'800.- exkl. MwSt.

www.skyaccess.ch Tel. +41 61 816 60 00



**Müller 2200 Krokodil-
zange 2.2 m, neu, 340 kg**
Preis: Fr. 2'435.-
Telefon 079 364 12 18
www.landtechnik-mueller.ch

GRÜTER

Waagen GmbH

Telefon 041 448 22 69
info@grueter-waagen.ch



www.geba.ch / 041 449 50 50

Teleskoplader

Chargeurs
télescopique



Manitou MLT 635
neu, Jg. 2019, 10 Std., 130 PS,
Premium Ausstattung,
Hydr.anschluss vo. für An-
baugerät, mech. Anhänge-
vorrichtung hi., DW-Ventil
hi., Palettgabel 1.2 m
Preis: Fr. 94'900.-
Telefon 052 631 16 00
www.agrar-landtechnik.ch



kurmann

TECHNIK

Kurmänn Technik AG
CH-6017 Ruswil

Telefon 041 496 90 40
www.kurmann-technik.ch



MAX-Anhänger www.max-anhaenger.ch Tel. 079 255 25 64



www.moltec.ch

E-Hoflader: Förderung CHF 5'280.-

Bei 3 Tonnen Betriebsgewicht,
davon etwa CHF 3'300.- vorfinanziert.



Förderbeitrag berechnen:
hoflader.klik.ch/beitragsrechner



Stiftung Klimaschutz
und CO₂-Kompensation
KLIK

WERNLI



Wernli Trans GmbH
Mühle 250, 5112 Thalheim AG
Telefon 056 463 68 40, Fax 056 463 68 41
www.wernli-transport.ch, Email: info@wernli-transport.ch

Ihr Spezialist für sämtliche Landmaschinen- und Traktorentransporte.



www.agrar-technik.ch



www.sebastian-mueller-ag.ch



Schäffer

GEHL



KRAMER
on the safe side



wildy

Nutzfahrzeuge
Baumaschinen

5704 Egliswil
5242 Birr-Lupfig

062 558 71 33
078 766 42 43

www.wildy.ch

LERCH Dulliken GmbH

Land • Forst • Kommunal • Gartenmaschinen
4657 Dulliken Tel. 062 295 10 09 lerch-dulliken.ch

Toyo

DER HOFLADER
für die Schweiz

Bis **15 Jahre Garantie Plus** möglich



Kubota Dieselmotor wählbar:

- Leistungsklasse
- Fahrzeuggröße
- mit / ohne Kabine

oder
Modell 810 E mit Elektroantrieb

powered by



BUCHER
hydraulics
Hydraulikkomponenten

Besichtigung nach
Vorankündigung möglich



100% elektrisch!!!

Nachbetreuung und
Ersatzteildienst
gewährleistet



Weitere Fahrzeuge
auf Anfrage
(6-Sitzer, Foodtruck etc.)



WSM
ELEKTROCAR

Farbe und Ausstattung
wählbar

Hoftrac

Véhicules de
manutention



Manitou MLA 7-75 H-Z
Demo-Radlader, Jg. 2020,
240 Std., Klima/Heizung,
Scheibenwischer, Be-
leuchtung, Aussenspiegel,
luftfederter Sitz, Euro
8 Schnellwechsler hydr.,
3.+4. Steuerkreis vorne
Preis: Fr. 69'500.- ab Platz
Kontakt: Erwin Brüttsch
Telefon 052 631 16 13
www.agrar-landtechnik.ch



Manitou SL 1050 R
chargeuse compacte, de
démonstration, année 2020, 15 h,
chauffage de cabine,
éclairage, contrepoids
+56 kg, levage parallèle
(pendant le levage)
Preis: Fr. 33'900.-
Contact: Jérôme Kolly
Téléphone 079 749 30 61
www.agrar-landtechnik.ch



Pacam 3040 Hoflader
Demo, Jg. 2021, 40 PS,
Hubkraft 1500 kg, Multi-
funktionsjoystick, Schnell-
wechselsystem, inkl.
Schaufel Stoll, ab MFK
Preis: auf Anfrage
Telefon 061 975 86 86
www.regio-center.ch

Kipper

Remorques
basculantes



Fliegl EDK 60 FOX
3-Seitenkipper, neu, Jg.
2022, GG 6t, Chassis verzinkt,
Brücke 4x2.02m, Bordwand
50 cm (+ 50 cm zus.) mit
Getreideschieber, Stützrad
klappbar, Auflaufbremse
Preis: Fr. 12'500.-
B. Burgherr 076 506 83 93
www.kunz-landtechnik.ch



Fliegl TMK 256
Tandem-Muldenkipper,
neu, Jg. 2022, GG 21 t,
Brücke 5.6m, hydr. Rück-
wand, Vol. 19.2m³, Chassis
verzinkt, Deichselfederung
hydropneum., Untenan-
hängung K80, DL-Bremse
EU, ab MFK 40 km/h
Preis: Fr. 44'900.-
B. Burgherr 076 506 83 93
www.kunz-landtechnik.ch



Reisch REDK-79
1-Achs-3-Seitenkipper,
neu, Jg. 2021, GG 7.8t,
Brücke 4x2.1 m, Bord-
wandhöhe 50 + 50 cm,
2-Leiter-Bremse hydr. mit
manuellem 3-Stufen-Las-
tenregler, 30 km/h
Preis: Fr. 15'900.- ab Platz
Kontakt: Erwin Brüttsch
Telefon 052 631 16 13
www.agrar-landtechnik.ch



Reisch RTAS-180.575 Eco
remorque à fond poussant
tandem, année 2022, poids
total 21 t, taille de la cavité
5.575x2.37x2.1 m, vol. env.
29.5m³, axe de direction de
suivi BPW 410x120, atte-
lage K80, frein à air sur les
4 roues (double conduite)
40 km/h, sans MFK
Preis: Fr. 55'700.-
Contact: Jérôme Kolly
Téléphone 079 749 30 61
www.agrar-landtechnik.ch



Reisch RTWK-200.AS600
AgriSTAR Tandem-Wan-
nenkipper, neu, Jg. 2022,
GG 21 t, Mulde 6000/6385x
2200/2250 mm, Silageauf-
satz ca. 500 mm, Volumen
ca. 28.6m³, K80, 4-Rad-
DL-Bremse (2-Leiter),
hydr. Stützfuss, 40 km/h
Preis: Fr. 45'900.- ab Platz
Kontakt: Erwin Brüttsch
Telefon 052 631 16 13
www.agrar-landtechnik.ch



Reisch RUTDK-140
Tandem-3-Seitenkipper,
neu, Jg. 2022, GG 14t,
Brücke 4.6x2.42m, Bord-
wandhöhe 50 + 50 cm,
4-Rad-DL-Bremse (2-Lei-
ter), Duomatic-Kupplung,
Stützfüsse hi., 40 km/h
Preis: Fr. 41'500.-
Kontakt: Erwin Brüttsch
Telefon 052 631 16 13
www.agrar-landtechnik.ch



PNEUHAUSLEU.CH

www.viehwagen.ch
Jetzt Offerte verlangen!



Reisch RUTDK-140
 benne basculante 3 côtés,
 neuve, année 2022, poids
 total 14t, taille de la cavité
 4.6x2.42m, taille du pont
 500mm, syst. de freinage à
 air 2 conduites avec ALB,
 embrayage duomatique,
 40 km/h, sans MFK
Prix: Fr. 41'500.-
 Contact: Jérôme Kolly
 Téléphone 079 749 30 61
 www.agrar-landtechnik.ch

**Wir fertigen in Deutschland
 ganz individuell für Sie**

**Profitieren Sie von
 günstigen Angeboten –
 teilweise ab Lager verfügbar!**



2-Achs-/3-Achs-Anhänger
 14–18t/24t
 Tandem-/Wannenkipper
 14–24t
 Tridem-Wannenkipper 31t
 Baustellen-, Erd- und Sandmulde

WAGNER
 Fahrzeugbau GmbH

Markus Sigg GmbH · Dorfstr. 32 · 8239 Dörflingen
 079 404 87 06 · info@sigg-sh.ch · www.sigg-sh.ch



Reform Muli T8S
 Jg. 2014, 1100 Std., 101 PS,
 HCS Einzelradfederung mit
 Niveauregulierung, DR vo.
 + hi., Vielschnitt Ladegerät
 21 m³ mit Speed Rake, gu-
 ter Zustand, ab MFK 03/22
Preis: Fr. 129'500.-
 Telefon 041 484 10 01
 www.zihlmann-landmaschinen.ch



Saco 241 SH
 Miststreuer, Jg. 1992, pas-
 send auf Aebi kurzer RS
 2.75m, LED-Beleuchtung,
 hydr. Kratzbodenantrieb,
 Walterscheid GW
Preis: auf Anfrage
 Telefon 079 757 28 55
 www.fjordi.ch



Strautmann SEK 602
 neu, Jg. 2022, GG 6t,
 Plattformhöhe 0.98m, L/B
 5.85x2.27m, Ladehöhe
 0.6m, NL 1570 kg
Preis: Fr. 11'900.-
 Telefon 079 757 28 55
 www.fjordi.ch

Anhänger
 Remorques



Humbaur HN 202616
 Autoanhänger, neu,
 430 kg, Innenmass L/B/H
 2.65x1.65x0.3m, Gesamt-
 mass L/B 4.05x1.71m,
 Ladehöhe 0.6m, NL 1570 kg
Preis: Fr. 3'990.-
 Telefon 079 757 28 55
 www.fjordi.ch

Tiertransporter
 Chars à bétails



Viehwagen Querry RB 60
 Alu-Boden, Blache,
 40 km/h mit Druckluft-
 bremsen
Preis: Fr. 32'800.-
 Telefon 041 761 09 83
 Zusätzlich ab Lager
 lieferbar: Querry RB 70

WISMER
 LANDTECHNIK
 www.wismerlandtechnik.ch

**Hang-
 mechanisierung**
 Mécanisation
 de montagne

**Transporter/
 Kommunal**
 Transporteurs/
 communal

Schiltrac 2068
 Jg. 2002, 3470 Std., 70 PS,
 top Zustand, kpl. revidiert,
 ab MFK, inkl. Ladegerät
 Lüönd Swiss Profi 20,
 ebenfalls kpl. revidiert
Preis: auf Anfrage



Telefon 041 250 88 44
 www.ursschmid.ch



Schallberger 3500 Ltr.
 Ausstell-Pumpfass, Pumpe
 1000 l/min 10 bar, 3. Schie-
 ber mech., Schnellkuppler
 f. Saugschlauch, Talfahrt-
 Ausbringung hydr., Ansaug
 hi.+vo., Füllstandsanzeige
 mech., Aufbau auf Aebi,
 Vorbereitung Anbau SSV
Preis: auf Anfrage
 Telefon 033 748 87 00
 www.riebenag.ch



Wagner Erdmulde
 neu, Jg. 2022, GG 22t,
 Inhalt 12.8 m³, Bereifung
 600/55 R26.5
Preis: auf Anfrage
 Telefon 079 404 87 06
 Weitere Bilder unter
 www.fahrzeuge-sh.ch



Tridem-Anhänger
 Brücke 9.2x2.55m, Brü-
 ckenhöhe 95cm, ab MFK
 40 km/h
Preis: auf Anfrage
 Telefon 079 404 87 06
 Weitere Bilder unter
 www.fahrzeuge-sh.ch

Verschiedenes
 Divers



Can-Am Traxter HD8XU
 Jg. 2021, mit Halbtüren und
 Gitter, 40 km/h Version,
 kann auf 60 km/h geändert
 werden, Topzustand,
 wenig gebraucht
Preis: Fr. 22'000.-
 Telefon 079 533 73 84
 www.matzinger-mfp.ch



Aebi TP 25
 Jg. 1983, 1855 Std., Kubota
 3 Zyl., elektr. Hydr.pumpe
 für Pick-up-Aufzug, Be-
 reifung ca. 80 %, DR hi.
 8.0/75-15, guter Zustand,
 ab Service, MFK bereit
Preis: Fr. 12'500.-
 Telefon 041 484 10 01
 www.zihlmann-landmaschinen.ch

Aufbaugeräte
 Outils
 interchangeables

**Eckart div. Aufbau- und
 Stahlfässer am Lager**
Preise: auf Anfrage
 Tobias & Markus Brunner
 Telefon 079 299 45 69 /D
 Marc Obrist 079 335 83 82 /F

Zweiachsmäher
 Faucheuses
 à deux essieux



Aebi TT 270
 8950 Std., 3 Hydr.ventile, FH
 m.Seitenschub+Entlastung,
 Heckhydr. m. Fanghaken,
 1-Leiter Anhängerbremse
 6t Anhängelast; optional:
 DR vo.+hi. inkl. T-Traction
Preis: Fr. 37'900.-
 Telefon 079 681 65 51
 www.lomag.ch



Wagner Kipperzug
 Vorführmodell, Jg. 2021,
 Tandemkipper 21t und
 2-Achskipper 18t, mit
 Rollplane, Bereifung 445/65
 R22.5, Bordwände 1.6m,
 ab MFK 40 km/h
Preis: auf Anfrage
 Telefon 079 404 87 06
 Weitere Bilder unter
 www.fahrzeuge-sh.ch

WALTERMAROLF AG
 Fahrzeug- und Maschinenbau
 www.marolf.ch

BECK
 BECK-KIRCHBERG.CH



Aebi TP 98
 5420 Std., 30 km/h,
 Bereifung 425/55 R17,
 neu lackiert, ab Service
Preis: auf Anfrage
 Telefon 079 757 28 55
 www.fjordi.ch



Saco 140 SH
 Mistzetter, inkl. GW, ein-
 satzbereit; passt auf Re-
 form (andere a. Anfrage)
Preis: Fr. 1'050.-
 Telefon 041 484 10 01
 www.zihlmann-landmaschinen.ch

STAUFFER
 www.stauffer-cie.ch



Aebi TT 270
4900 Std., T-Traction umgebaut
Preis: auf Anfrage
Telefon 079 757 28 55
www.fjord.ch



Reform Metrac 3003 S
Jg. 1986, 4440 Std., Bereifung 29x12.5-15 neu, teilw. neu lackiert, ab Service + MFK 08/22; DR a.A. mögl.
Preis: Fr. 23'600.-
Telefon 041 484 10 01
www.zihlmann-landmaschinen.ch



Reform Metrac 3003 S
Jg. 1986, 5987 Std., revidiert, ab Service + MFK
Preis: Fr. 21'500.-
Telefon 041 484 10 01
www.zihlmann-landmaschinen.ch



Reform Mounty 110V
Jg. 2012, 3980 Std., 100 PS, Frontlader Hydrac, Kommunalreifen, ab Service + MFK
Preis: Fr. 73'000.-
Telefon 041 850 15 33
www.knuesel-sepp.ch

BURKHARDT
Landmaschinen
5643 Sins • Tel. 041 788 08 10
burkhardt-sins.ch

Traktoren
Tracteurs



Fahrersitze
www.tractotech.ch
071 667 08 22



Claas Ares 816 RZ
Jg. 2004, 6800 Std., 165 PS, 4 DW, 4-fach ZW, FH, gefederte VA, EHR TCE25 mit Zug + Schlupfregelung über Radar, guter Zustand
Preis: Fr. 34'600.-
Telefon 079 364 12 18
www.landtechnik-mueller.ch



Claas Arion 410 SWISS+
4.5 Liter FPT mit 90 PS, Klima, Hydr. + DL-Bremse, 3 Jahre Garantie
Preis: Fr. 72'900.- inkl. MwSt.
Mittelland: 079 652 14 12
Ostschweiz: 079 239 93 23
CH Romande: 079 887 03 62

serco
landtechnik
www.serco24.ch



Claas Arion 420 CIS
année 2019, très bon état, prix sur place Oberbipp
Prix: Fr. 245'000.- TVA incl.
Urs Jäggi: 058 434 07 12

serco
landtechnik
www.serco24.ch



Claas Axion 870
CMATIC CEBIS, Jg. 2021, Top-Ausstattung, neuwertig, ab Platz Oberbipp
Preis: Fr. 245'000.- inkl. MwSt.
Urs Jäggi: 058 434 07 12

serco
landtechnik
www.serco24.ch



Deutz-Fahr 5090 D
Jg. 2016, 890 Std., 90 PS, FH, FZW, 1 DW vo., Allradbremse, 1-Leiter hydr. Anhängerbremse; optional: DR hi., Frontlader Stoll
Preis: Fr. 49'800.-
Telefon 079 681 65 51
www.lomag.ch



Deutz-Fahr 6145.4
RCShift, neu, Jg. 2022, FH, FZW, DL-Bremse
Preis: auf Anfrage
Telefon 079 757 28 55
www.fjord.ch

spahr
www.spahrtraktoren.ch



Fendt 211 Gen3 Power
neu, Power Setting 2, FH, FZW, 1 DW Front + 3 DW Heck, Power-Beyond, Oberlenker hydr. Kat. 3, DL-Anlage Euro, hydr. Anhängerbremse 1-Leiter
Preis: Fr. 112'500.-
Telefon 062 754 00 03
www.petermaschinen.ch

Zylinderschleifwerk
Motor-, Einspritzpumpen- und Düsen-Revisionen



götti
Motoren GmbH
www.goetli-motoren.ch
Burgstrasse 106a, 9013 St.Gallen
079 697 36 18 / 071 277 27 17



Fendt 828 S4 Profi Plus
Jg. 2016, 2700 Std., 285 PS, 6 DW Heck + 2 DW Front, Getriebe stufenlos, FH, FZW, DL-Bremse, hydr. Oberlenker 120, Power Beyond (LS), 205 l/min Hydr.pumpe
Preis: Fr. 175'000.-
Kontakt: Michael Kern
Telefon 052 631 19 00
www.gvs-agrar.ch



Fendt 828 S4 Profi Plus
année 2016, 2700 h, 285 cv, 6 DE ar. + 3 DE av., boîte continue, PDF av., relevage av., freins à air, bras supérieur hydr., Power Beyond (LS), pompe hydr. 205 l/min
Prix: Fr. 175'000.-
Contact: Gaétan Lavanchy
Téléphone 079 638 22 39
www.gvs-agrar.ch



John Deere 6155R
Ultimate-Edition, Jg. 2020, 170 Std., 202 PS, 4 DW hi. + 1 DW vo., FH, FZW, DL-Bremse, AutoPowr stufenloses Getriebe IVT 40 km/h, Isobus-Vorbereitung, Hydraulikpumpe 155 l/min
Preis: Fr. 173'900.-
Telefon 044 850 28 67
www.egllandmaschinen.ch



John Deere 6130R
Jg. 2021, 760 Std., 155 PS, Auto Power Getriebe, FH, DL-Bremse, hydr. 1-Leiter-Bremse, Heckbedienung f. Heckhydr., Steuergerät und ZW li.+re., ab MFK 10/22
Preis: Fr. 140'000.-
Telefon 062 871 13 57
www.schweizer-eiken.ch



John Deere 6620
Jg. 2002, 7550 Std., 125 PS, FH, Auto Quad II, 24/24, 40 km/h, gef. Vorderachse mit Bremsen, Luftsitz, Piton Fix, Kabinenfederung, HMS, ab MFK
Preis: Fr. 49'000.-
Telefon 062 871 13 57
www.schweizer-eiken.ch

Besuchen Sie uns an der Agrama:
Halle 3 Stand C05

BMP MICHEL BAUDET SA

So laden Sie die 100% LT -App auf Ihr Smartphone oder Tablet

iOS: Öffnen Sie mit Safari die Website www.100landtechnik.ch oder scannen Sie den QR-Code mit Ihrer Kamera. Wählen Sie das Icon «Teilen» im Browser aus. Und fügen Sie es mit «zum Home-Bildschirm» hinzu.

Android: Öffnen Sie mit Google Chrome die Website www.100landtechnik.ch oder scannen Sie den QR-Code mit Ihrer Kamera. Wählen Sie die drei Punkte rechts oben im Browser aus. Und wählen Sie «zum Startbildschirm hinzufügen».

www.100landtechnik.ch

A VOUS D'EN PROFITER!

TOUS LES TRACTEURS DEUTZ-FAHR EN ACTION

SÉRIE 5



LÉGER ET POLYVALENT

Pour plus d'informations
scannez-moi !



REMISE SUPPLÉMENTAIRE

5'500 CHF

SÉRIE 6 C



COMPACT ET PUISSANT

Pour plus d'informations
scannez-moi !



REMISE SUPPLÉMENTAIRE

6'500 CHF

SÉRIE 6 TTV



COSTAUD ET HIGH-TECH

Pour plus d'informations
scannez-moi !



REMISE SUPPLÉMENTAIRE

7'500 CHF

SÉRIE 7



ROBUSTE ET PERFORMANT

Pour plus d'informations
scannez-moi !



REMISE SUPPLÉMENTAIRE

8'000 CHF

SÉRIE 8



MUSCLÉ ET ÉCONOMIQUE

Pour plus d'informations
scannez-moi !



REMISE SUPPLÉMENTAIRE

9'000 CHF

*Offre valable jusqu'au 30.11.2022. Prix conseillé sans engagement. Dans la limite des stocks disponibles.
Les photos sont des illustrations.

DEUTZ-FAHR est une marque de **SDF**
SDF Schweiz AG, Pfattstrasse 5, 9536 Schwarzenbach - Tel. 071 929 54 50, info@sdfgroup.ch

 **SDF Finance**

 **DEUTZ**  **FAHR**

XB 115 STAGE V

DER FLEXIBELSTE IN SEINEM SEGMENT.



Nettopreis inkl. MwSt.
AB CHF 85'500.-*

- Leistung von max. 116 PS
- PowerShuttle Getriebe 30 + 30 Gang mit 3 Lastschaltungen
- 4-fach Heckzapfwelle 540/540 ECO/1000/1000ECO
- Originale 4-Rad Ölbadbremse
- Fronthydraulik, Frontzapfwelle, Klimaanlage, Beifahrersitz und Druckluftanlage
- Bereifung: 480/70R34 - 420/70R24 mit Fixspurfelgen

Interesse? - Jetzt bei Ihren regionalen Hürlimann Händler anfragen.

HÜRLIMANN ist eine Marke von SDF
SDF Schweiz AG, Pfattstrasse 5, 9536 Schwarzenbach - Tel. 071 929 54 50, info@sdfgroup.ch

XL.K 115 STAGE V

GENAUSO VIELSEITIG WIE IHR BETRIEB.



Nettopreis inkl. MwSt.
AB CHF 95'500.-*

- Leistung von max. 116 PS
- PowerShuttle Getriebe 30 + 30 Gang mit 3 Lastschaltungen
- 4-fach Heckzapfwelle 540/540 ECO/1000/1000ECO
- Vorderachsfederung mit originaler 4-Rad Ölbadbremse
- Fronthydraulik, Frontzapfwelle, Klimaanlage, Beifahrersitz und Druckluftanlage
- Bereifung: 480/70R34 - 420/70R24 mit Fixspurfelgen

*Angebotspreis gültig bis 30.11.2022. Unverbindliche Preisempfehlung. Solange Vorrat. Bilder entsprechen nicht der Ausstattung.



Landini 7-210
Demo, Jg. 2021, 310 Std., 210 PS, 5 DW, FH, FZW, Getriebe stufenlos ZF, DL-Bremse, LS-Hydr., EHR el. Unterlenkerregelung, 3-Pkt. Kat. III/II m. Schnellkuppler
Preis: Fr. 166'000.-
Telefon 079 364 12 18
www.landtechnik-mueller.ch



Lindner Lintrac 100
Stufenlos-Getriebe, 117 PS, Traclink Kabine + Klimaanlage, 4-Radlenkung, 4 Steuerventile, achsgeführte FH + ZW, Druckluft- und Öl-bremse, Sicherheitssperre
Preis: auf Anfrage
Telefon 079 602 62 22
www.uu-landmaschinen.ch



Massey Ferguson 4710M, Jg. 2021, 10 Std., 100 PS, 3 DW mech., DL-Bremse + hydr. 1-L AHB, Allrad, 12x12 mit Lastschaltstufe + Power Shuttle Wendegetriebe
Preis: auf Anfrage
Telefon 062 897 14 66
www.odermatt-lm.ch



Massey Ferguson 7718 EXDVT, Jg. 2018, 1600 Std., 180 PS, DVT Getriebe, Klimaanlage
Preis: auf Anfrage
Telefon 052 631 19 00
www.gvs-agrar.ch



New Holland T4.75 PS Powerstar, neu, Jg. 2022, 75 PS, 12x12 Power Shuttle, Mehrscheiben-Bremse im Ölbad, Mittelsteuergeräte via Joy-Stick
Preis: auf Anfrage
Telefon 062 962 30 30
www.fankhauser-gondiswil.ch



New Holland TM 190 4990 Std., Fronthydr., Frontzapfwelle, Druckluftbremse Euro + CH, frisch ab MFK
Preis: auf Anfrage
Telefon 079 404 87 06
Weitere Bilder unter
www.fahrzeuge-sh.ch



Massey Ferguson 6460, Jg. 2008, 9300 Std., 145 PS, 6 DW, FH, FZW, Klima, gefederte VA, DL-Anlage, ISOBUS, K80, hydr. Oberlenker, ab Service
Preis: Fr. 38'500.-
Telefon 079 364 12 18
www.landtechnik-mueller.ch



Massey Ferguson 7718 EXDVT, année 2018, 1600 h, 180 cv, boîte DVT, climatisation, PDF av., relevage av., freins à air
Prix: sur demande
Contact: Laurent Limat
Téléphone 079 696 24 15
www.gvs-agrar.ch



New Holland T5.120 UH neu, Jg. 2022, 117 PS, 24x24 Getriebe, 3 DW, FH, FZW, elektr. Entlastung, Heckhydr. mit EHR, Top-Ausrüstung
Preis: auf Anfrage
Telefon 062 962 30 30
www.fankhauser-gondiswil.ch



Reform Mounty 110 Jg. 2009, 5445 Std., 100 PS, FZW, Frontlader, Kommunalreifen + Schneeketten, einsatzbereit
Preis: Fr. 45'000.- ab Platz
Telefon 041 850 15 33
www.knuesel-sepp.ch



6260 Reiden · 3298 Oberwil bei Büren · www.leiserag.ch

JETZT MIT 5 JAHREN POWERGARD™ PROTECTION PLUS* RUNDUMSCHUTZ.

POWERGARD™
SINCE 1987



Wir verzichten dieses Jahr auf die Teilnahme an der Agrama. Dafür investieren wir noch mehr in unsere Kundinnen und Kunden. Und zwar mit einer Neuheit in der Schweizer Landtechnik: der Gewährleistungsverlängerung PowerGard™ Protection Plus. Bei Neubestellung eines Traktors von John Deere der Serien 5–9 zwischen dem 1. November 2022 und dem 31. Oktober 2023 übernehmen wir für 5 Jahre oder 500 Betriebsstunden pro Jahr (es gilt das zuerst Erreichte) die Gewährleistungsverlängerung. Wir schützen Sie somit vor Reparaturkosten und halten Ihre Maschine mit Originalersatzteilen auf Kurs. Dies ist eine exklusive Aktion der Robert Aebi Landtechnik AG. Interessiert? Rufen Sie uns an.

ROBERT AEBI LANDTECHNIK AG

Riedthofstrasse 100 | 8105 Regensdorf | 044 842 50 00 | robert-aebi-landtechnik.ch

Es gelten die AGB der Robert Aebi Landtechnik AG.

 **Robert Aebi**



TRACTOTECH

Servolenkungen

www.tractotech.ch
071 667 08 22



Same Virtus 100 J
2790 Std., 100 PS, 3 DW, hydr.
1-Leiter Bremse, 40 km/h
Preis: auf Anfrage
Telefon 079 757 28 55
www.fjordi.ch



Steyr 8065 A
Jg. 1989, 10100 Std., 2 DW,
FH, FZV, einsatzbereit
Preis: Fr. 14'000.- ab Platz
Telefon 041 250 88 44

Wende- und Mähtraktoren

Tracteurs de fauche



A. Carraro TTR 6400
Jg. 2003, 3495 Std., Funk-
ausrüstung, Gas 3 Stufen
verstellb., Steuergerät DW
Bedienung, revidiert, ab
Service + MFK bereit
Preis: Fr. 28'500.-
Telefon 041 484 10 01
www.zihlmann-landmaschinen.ch

LANDTECHNIK SULGEN AG
www.landtechnik-sulgen.ch

**Benzin- und Dieselmotoren,
Zylinderschleifwerk**

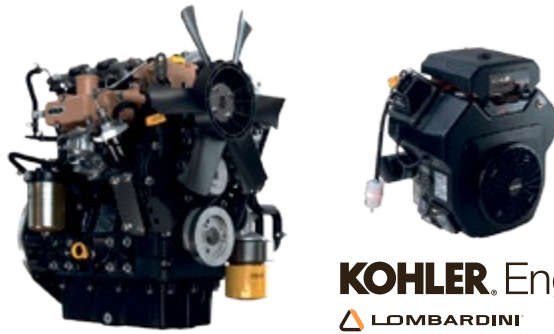

KOHLER Engines
LOMBARDINI

steck ag bigenthal Maschinen- und Motorencenter
Dorfstrasse 39 | 3513 Bigenthal
seit 1903 031 705 10 10 | www.steck.ag.ch



A. Carraro TTR 8400
Jg. 2004, 3931 Std., 68 PS,
Türen + Fenster, Stabhei-
zung, DR hinten, revidiert,
sehr guter Zustand, ab gr.
Service + MFK 06/22
Preis: Fr. 31'800.-
Telefon 041 484 10 01
www.zihlmann-landmaschinen.ch



A. Carraro TTR 10900
Jg. 2016, 1165 Std., Kabine
+ Klima, sehr guter Zustand,
ab Service + MFK 03/22
Preis: Fr. 69'800.-
Telefon 041 484 10 01
www.zihlmann-landmaschinen.ch

Hoffmann & Ruesch AG
www.hrlandmaschinen.ch

**B | A | B
TECHNIK AG**
www.bab-technik.ch

Räder und Pneus

Roues et pneus

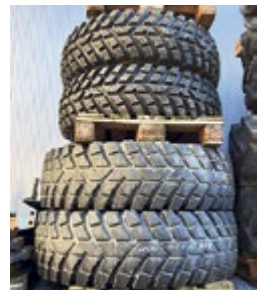

Kommunalreifen
400/80 R28 // 360/80 R24,
mit Felge, passend zu
New Holland T4000
Preis: auf Anfrage
Telefon 071 385 12 64
www.kellerlandtechnik.ch



**Schneeketten zu
Traktoren**
Doppelspur 480/70x30
Doppelspur 420/65x20
Doppelspur 540/65x34
Spurketten 31x15.50-15
Preise: auf Anfrage
Telefon 079 602 62 22
www.uu-landmaschinen.ch

MOLTEC

Ersatzteile für Achsen und Getriebe
Wir sind der Ansprechpartner für den Fachhandel

CARRARO
Autorisierter Händler
für Ersatzteile

MOLTEC AG
Industriestrasse 37
3178 Böisingen
Fon 031 740 740 0
Fax 031 740 740 9
info@moltec.ch
www.moltec.ch



Ihr Ersatzteilspezialist für:

Traktoren:

Carraro: Serie 8 / 1000 / AX / AUP / APL
Ferguson : TE / A-D-F ab 1947
MF: Serie 10 bis Serie 4200 ab 1957
Renault: Serie LB / Serie Pales
Deutz: Serie Alpino 3500-3700 DX
IHC: Serie 2110-2150
Valtra: Serie 3500-3700

Laufend tolle Occasion Traktoren :

Carraro 7.1000-4 AX 70PS
Carraro 7.1000-4 MT 70 PS
Carraro 68.4 N 70 PS
Carraro 504 50 PS
Massey-Ferguson 135/16 45 PS
Massey-Ferguson 130 30 PS
TE-A Benzinzer

Ernst Straub AG 3425 Koppigen
Tel. 034 413 71 71 www.strako.ch

**OFFICINA
VISINONI**

visinoni.ch • officina@visinoni.ch
+41 81 844 01 24



Krallen Spikes Best-Grip
selbstmontage • abnehmbar

- Auto, Jeep, ATV
Motorräder, Mountainbike
- Traktoren, LKW
Raupen, Baumaschinen,
Schneemobil
- Schuhzeug für Pferde
Schuhe und mehr



Zuverlässigkeit • Höflichkeit

VALTRA

VALTRA N175D

DAMIT FAHREN SIE GUT

EINE **VERLÄSSLICHE** UND SICHERE LÖSUNG:

Ob auf dem Feld oder auf der Strasse – mit einem Leergewicht von 6.8 t und einem zulässigen Gesamtgewicht von 13.5 t bei 9 t Hinterachslast sind Sie sicher unterwegs.



N-SERIE

Hinterachslast: **9 t**
Gesamtgewicht: **13.5 t**

YOUR WORKING MACHINE

Kontaktieren Sie unsere
Valtra-Gebietsverkaufsleiter:

Ostschweiz: Ch. Walder, 079 440 02 17
Mittelland: P. Knechtli, 076 455 15 54

Mehr Informationen
finden Sie auf
unserer Webseite:



GVSAgrar

Mehr als Lösungen.



**BUL
SPAA
SPIA**

Cette formation à la conduite de tracteurs est recommandée par le **Fonds de sécurité routière FSR** et soutenue à hauteur de CHF 100.–.



— du volant —

La théorie est une chose, la pratique en est une autre. Dans ce cours, les conductrices et conducteurs de tracteur et remorque traitent les deux. Et ils explorent les limites – les leurs, ainsi que celle de l'état des routes et du convoi...

Lieu et dates des cours :

TCS, 1304 Cossonay
1er–4 février 2023

Prix du cours :

sans OACP CHF 195.–
avec OACP CHF 320.–

agriTOP

Approuvés formation continue
OACP et agriTOP

Pour plus d'information et vous assurer une place :

Service de prévention des accidents dans l'agriculture (SPAA)
Grange-Verney 2 | 1510 Moudon
+41 21 557 99 18 | spaa@bul.ch
www.spaa.ch



caron

caron-fahrzeugtechnik.ch

...so einfach die passenden Schneeketten finden:

<https://schneeketten.caron-fahrzeugtechnik.ch>



Stadelmann

Stadelmann Schneeketten
6130 Willisau • Telefon 041 970 05 24
www.schneekettenpool.ch



Stachelkette
mit 2 Spikes/Gleich



Netzkette
aus Vierkantgliedern,
sehr laufruhig



Spurkette
für den leichten
Einsatz



Netzkette
verstärkt

sehr montagefreundlich auch bei abgefahrenen Reifen
alle Größen lieferbar, sehr gute Qualität und Preise

buchmann
technik ag
www.buchmanntechnik.ch

VOSAM
Baumaschinen
www.vosam.ch

FELDER
Kran- & Belüftungsanlagen
www.felder-gmbh.ch

www.villigerlandtechnik.ch



VILLIGER landtechnik

»Alles im grünen Bereich...«

Tönihof 3 • 5643 Alikon • Telefon 041 787 16 63



VOM GROSSEN LAGER BIS ZUR HOF-MONTAGE, PNEUHAUS LEU BRINGT'S – SEIT ÜBER 30 JAHREN!

IHR STARKER PARTNER FÜR REIFEN UND RÄDER ALLER ART

PNEUHAUS LEU AG | 6280 HOCHDORF | TEL. 041 910 03 10 | INFO@PNEUHAUSLEU.CH | PNEUHAUSLEU.CH

BKT Cultor G Mitas Kleber MICHELIN nokia TYRES petias TIANLI TRELLEBORG VREDESTEIN

GRIZZLY Snow Stud
Schraubspikes zum selber montieren. Für Traktor, LKW, Stapler, Quad, usw. Beste Qualität zum günstigem Preis!



Grosses Lager > Sofort Lieferbar!
Einfache Montage – Leichte Demontage

KAPPELER
www.kappeler-lohnunternehmen.ch
Tel: 031 819 35 73 / 079 302 01 61



König Supertractor
Zustand wie neu, passt auf 315/80 R22.5 // 11.00/R20 // 300/80 R24
Preis 1 Paar: Fr. 880.–
Preis 2 Paar: Fr. 1'760.–
Telefon 033 748 87 00
www.riebenag.ch



Trygg Spezial SWISS FLEXI, 6x7 Doppelspur, z. Zt. sind fast alle gängigen Grössen ab Lager Gondiswil lieferbar
Preise: auf Anfrage
Telefon 062 962 30 30
www.fankhauser-gondiswil.ch



Pewag GR 795 S uniradial, Demo-Netzketten, für den schweren Nutzfahrzeugeinsatz, passt auf 235/75 R15 // 215/80 R15 // 215/80 R16
Preis: Fr. 980.–
Telefon 033 748 87 00
www.riebenag.ch



Rex ATB Demo-Doppelspurkette, passt auf 380/85 R28 // 420/70 R28
Preis: Fr. 990.–
Telefon 033 748 87 00
www.riebenag.ch

SNOPEX SA
www.snopex.com

Verschiedenes
Divers



Traktorbox AS 130/160 Werkzeug-/Transportbox für FH, neu, Jg. 2020, 4 Bindeösen, NL 750 kg, zu allen Traktoren mit Frontkraftheber Kat. 1 od. 2
Preis: auf Anfrage
Telefon 041 989 08 00
www.bamechag.ch

GRÜTER Waagen GmbH
www.grueter-waagen.ch

Feld- und Strassenpflege
Entretien de terrains et routes

Mulchgeräte
Déchiqueteuses



Tehnos MU250R Profi LW neu, Jg. 2022, Arb.br. 2.5 m, Wendebock, hydr. Seitenschub 58 cm, Schutzgummi hi. kpl., GW Walterscheid
Preis: auf Anfrage
Telefon 061 975 86 86
www.regio-center.ch

Wieseneggen
Herses à prairie



HE-VA Hackstriegel 6m neu, Jg. 2020, hydr. Klapplung, Doppelzinken (Wechselwerkzeuglos mögl.), 2 Räder höhenverstellbar, 5 Zinken-Aggressivitäten einstellb., LED-Beleuchtung
Preis: Fr. 5'590.–
Telefon 061 975 86 86
www.regio-center.ch

hm
www.hm-maschinen.ch

Rohrer
reifenvorort.ch

TYM
Traktoren Schweiz
www.tym-traktoren.ch

ZIHLMANN
Maschinen & Geräte AG
Land-Forst-Gartentechnik
www.zihlmann-landmaschinen.ch
Schüpfheim | 041 484 10 01 | zihlmann.f@bluewin.ch

GEBA ...Produkte für die Landwirtschaft!



div. Modelle 40 Liter – 235 Liter (verzinkt und PE) **Jetzt Aktuell!** 3 Modelle Akku-Mistschieber **Top!** -faire Preise!

- div. Artikel Hofbedarf
- Klauenpflegeprodukte
- Kälberdecken, Milchtaxi Holme & Laue
- Akku / LED Strahler,
- Geschenkkideen, Kinderkaretten etc.

www.geba.ch
GEBA, Calltec GmbH, Hans Hess
6275 Ballwil Tel. 041 449 50 50

Kehrmaschinen

Balayeuses



Hako div. Kehrsaugmaschinen, neu + occ., z.B. Hako Handkehrmaschine mit Seitenbesen M600
Preis: Fr. 900.–

steck ag bigenthal

Dorfstr. 39, 3513 Bigenthal
 Telefon 031 705 10 10
 info@steckag.ch
 www.steckag.ch



Westa 7370/2200 neu, Jg. 2020, 920 kg, Trommel-/Wurfrad-Ø 730/700 mm, Arb.br. 2.2 m, Kamin hydr. drehbar 240°, 3-Punkt-Anbau Kat. 1, hydr. Neigung der Fräse
Preis: auf Anfrage
 Telefon 033 748 87 00
 www.riebenag.ch



Hydrac PT-III 300 neu, Jg. 2020, Pflugschar mit Ausweichparabolik ParaTec, 3-Punktanbau, Nachlaufräder Vollgummi Ø 300 mm, Stahlschürfleiste, Scharerhöhung V (geschraubt) 1050/1200 mm, Räumbreite bei 30° Schrägstellung 2550 mm
Preis: Fr. 16'500.– ab Platz
 Kontakt: Erwin Brüttsch
 Telefon 052 631 16 13
 www.agrar-landtechnik.ch



Hunziker Schneepflüge
 www.hunziker-schneepfluege.ch

SWISS MADE

Studer Maschinen- & Fahrzeugbau AG
 5106 Veltheim

056 443 10 50, info@hunziker-schneepfluege.ch
 www.hunziker-schneepfluege.ch

Schneepflüge

Lames à neige



Kehrwalzen und Tellerbesen für sämtliche Kehrmaschinen direkt vom Bürstenhersteller zu günstigen Preisen!
 Telefon 079 471 08 68
 www.mettlertools.ch



Aebi, mech. Schneepflug
 Arb.br. 1.6 m, mit Auffahrtsschutz und Auswurfssperre, Führungskufen, Zusatzgewicht, passend an Aebi AM
Preis: Fr. 850.–
 Telefon 033 748 87 00
 www.riebenag.ch



Hydrac UNI-200
 mit Seitenklappen, guter Zustand
Preis: Fr. 3'500.–
 Telefon 033 748 87 00



www.riebenag.ch



Kahlbacher SL 2-200 neuve, année 2022, attelage 3 points, patins de guidage, barre de raclage (acier), largeur de lame 234 cm, largeur de travail pour inclinaison de 30° 200 cm, poids env. 400 kg
Prix: Fr. 9'300.–
 Contact: Jérôme Kolly
 Téléphone 079 749 30 61
 www.agrar-landtechnik.ch



Kahlbacher SL 3-220 neu, Jg. 2021, 3-Punktanbau, Gleitschuhe, Schneeräumleiste Kombi K 25, Pflugbreite 257 cm, Räumbreite bei 30° Schrägstellung 220 cm, 2 Pflugscharen, ca. 475 kg
Preis: Fr. 9'990.–
 Kontakt: Erwin Brüttsch
 Telefon 052 631 16 13
 www.agrar-landtechnik.ch

Salzstreuer
 Semoirs à sel



Rauch Axéo 06.1 BMP 100-Q-HC, Jg. 2015, Vol. 560 l, NL 1 t, 3-Punktanbau Kat. 1, hydr. Scheibenantrieb (45–65 l/min), Halbseitenschieber zum einseitigen Streuen nach links
Preis: Fr. 8'120.–
 Telefon 062 754 00 03
 www.petermaschinen.ch

Schneefräsen

Fraises à neige



Prof-Schneefräse 15PS
Preis: auf Anfrage
 Telefon 079 329 50 50



Hydrac LB-III 280 DP neu, Jg. 2020, Pflugschar mit Ausweichparabolik, 3-Punktanbau, Nachlaufräder Vollgummi Ø 300 mm, Schneeblende Gummi, Räumbreite bei 33° Schrägstellung 2400 mm
Preis: Fr. 15'800.– ab Platz
 Kontakt: Erwin Brüttsch
 Telefon 052 631 16 13
 www.agrar-landtechnik.ch



Kahlbacher SL 2-200 neu, Jg. 2022, 3-Punktanbau, Gleitschuhe, Schürfleiste Stahl, Pflugbreite 224 cm, Räumbreite bei 30° Schrägstellung 200 cm, 1 Pflugschar, ca. 400 kg
Preis: Fr. 9'300.–
 Kontakt: Erwin Brüttsch
 Telefon 052 631 16 13
 www.agrar-landtechnik.ch



www.martin-alther.ch



www.elmerservice.ch



Seitenklappen, neu
 Die ideale hydraulische Seitenklappe zum Nachrüsten an alle Schneepflüge.
Preis: auf Anfrage
 Telefon 033 748 87 00
 www.riebenag.ch



www.sercolandtechnik.ch



www.rhein-technik.ch



www.ruckliag.ch



www.odermatt-lm.ch

SaMASZ Vario-Schneepflug

Für Profis

SaMASZ PSV 271

- Anbau: Drei-Punkt Kat. I/II
- viele weitere Grössen erhältlich
- Gummi-/Stahl-Schürfleisten
- LED-Positionsleuchten
- Auffahrsicherung
- Komfortsteuerung

ab Fr. 6'300.– inkl. MwSt.

Erismann AG Seengen
 Forst- und Landmaschinen

Erismann AG Hans Sandmeier Boniswilerstr. 16 5707 Seengen Telefon 062 777 18 71 www.erismann-seengen.ch

Forsttechnik

Technique forestière

Holzspalter und Brennholzfräsen

Fendeuses à bois et broyeurs



Div. Holzfräsen und Holzspalter der Marke AMR Vogesenblitz, neu, ab Lager. Verlangen Sie eine Offerte oder kommen Sie vorbei!
Preise: ab Fr. 2'180.-
 Telefon 031 705 10 10
www.steckag.ch



Growi GSW 25 D ZW die schnelle Waagrechtspaltmaschine, neu, 3-Punkt-Ausführung mit hydr. Stammheber + 4-fach Spaltkreuz, flacher Spaltkanal + Kanalerhöhungen
Preis: auf Anfrage
 Telefon 062 962 30 30
www.fankhauser-gondiswil.ch

Forstraktoren

Tracteurs forestiers



Valtra N155A Forstausführung, Demo, Jg. 2022, FH, FZW, 4 DW hi. + 2 DW vo., DL-Bremse, Lastschaltgetriebe, Forstkabine mit Freisichtdach, RüFa-Einrichtung, Unterbodenschutzplatte
Preis: Fr. 180'000.-
 Telefon 052 631 19 00
www.gvs-agrar.ch



Valtra N155A forestier, de démo, année 2022, rel. av., PDF av., 4 DE ar. + 3 DE av., freins à air, poste inversé, protection du fond, toutes options d'usine
Prix: Fr. 180'000.-
 Contact: Cédric Sprunger
 Téléphone 079 864 81 67
www.gvs-agrar.ch



Fankhauser AG
www.fankhauser-gondiswil.ch

Rückewagen und Forstkrane

Remorques et grues forestières



BEHA Trailer 1100 Ausstellmod., Jg. 2022, zul. GG 11 t, 12 Rungenhalter mit Zugösen, 10 Rungen, mit **Crane 8770**, Reichweite 8.70 m, A-Stativ, 4-Zyl. Schwenkwerk Drehmoment 22 kNm, Drehwinkel 410°, GW, Hubleistung bei max. Reichweite 700 kg
Preis: Fr. 46'900.-
 B. Burgherr 076 506 83 93
www.kunz-landtechnik.ch



Ueli Baldinger GmbH
www.forst-landtechnik



Palms 9SX + 4.71 Remorques forestière avec grue + châssis avec benne basculante, d'expo, année 2021, poids total admissible 12 t, grue 4.71, 7.1 m de portée, 1040 kg à 4m, 535 kg à portée max, 4 paires de ranchets, châssis avec benne basculante charge utile 8 t, facilement installable et démontable avec la grue, freins hydr. double lignes avec soupape incl.
Prix spécial machine d'expo: Fr. 39'990.-
 E. Perroud: 079 536 35 39



www.stauffer-cie.ch



www.wuethrichlmag.ch



Mehr Landtechnik AG
 Hergiswil b. Willisau – 041 979 14 24
www.mehrlandtechnik.ch

JAK Fällgreifer / Grappin d'abattage
 Qualität aus Finnland / Qualité finlandaise

Für Bagger, Forstkrane, Lader

Pour pelles, grues forestières, chargeuses



BCTECH www.bc-tech.ch
 Maschinen und Ersatzteile GmbH
 Telefon 062 891 00 74

Brühwiler www.bb-shop.ch
BB
 Balterswil
 Ihr Online-Shop für:
 • Pfanner Forstbekleidung
 • Haix Forst-/Arbeitschuhe
 • Helly Hansen Bekleidung
 Telefon 071 973 80 40
info@bruehwiler.com

FORSTRECHEN
 zeitsparend
 effektiv
 robust
NEU
 Putzrechen 2.0
HUI AG
 Federzinken
 Swiss made
 bodenschonend
Fähui Lamperswil 639 | 9533 Kirchberg SG
 T +41 78 825 71 28 | www.huiag.ch

Wood-Mizer *unm solange der Vorrat reicht*
LT40 WIDE
 mit **7.500,- CHF** Rabatt
 ♦ Stämme bis 100 cm Ø
 ♦ 6,3 m Schnittlänge
 ♦ A-Bettschienen
 ♦ 18,5 kW Elektromotor
 ♦ SW 10 Schnittstärkenrechner
 ♦ Vorschneider
 ♦ Hydraulikpaket 3 (laden, drehen, ausgleichen, klemmen)
 Stefan Wespi ♦ Eichstrasse 4 ♦ 6353 Weggis ♦ Tel.: 079 9643594 ♦ www.woodmizer.ch
 für noch breitere Schnitte kann jetzt die LX250 in Weggis ausprobiert werden!



Lintech GmbH

Hinterdorf 11
6166 Hasle

Tel.: 041 480 47 47
Mail: info@lintech.ch
Web: www.lintech.ch
Web: www.holzgreifer.ch



Holzgreifer HG 280S
Bis 10t Bagger
Mit 12t Rotator Fr. 8'500.-

*Preis ohne Anbauplatte. Weitere Greifer zu anderen Baggerklassen bei uns erhältlich.



Rückebock RZ 1700
mit Rotator Fr. 3'950.-
ohne Rotator Fr. 3'350.-



Schneidgreifer

exkl. 45° Fixadapter
*Preis ohne Adapterrahmen
Auch mit Rotator erhältlich
150ER bis 4t Fr. 3'600.-
18R 3-5t Fr. 3'600.-
210ER 4-6t Fr. 4'950.-
25R 5-10t Fr. 5'700.-



Roderechen 1500-50

Diverse Modelle erhältlich

Preis auf Anfrage



Holzgreifer RZ 1700
Fr. 2'400.-

AKTION!

bis 15. Dezember

bei Abholung und Barzahlung

Preise inkl. MwSt.

Diverses

Divers

Baumaschinen

Machines de chantier

Verschiedenes

Divers

Autos

Autos



Caterpillar 257B

Kompaktlader, Jg. 2006, 2220 Std., 57 PS, 12 km/h, mit Schaufel + Palettgabel, Kettenbreite 38 cm, Transp. länge 2.7 m, Gew. 3460 kg, ab Service, neue Gummiraupen, alle Umlenkrollen von Raupen neu gelagert, Topzustand, MFK möglich

Preis: Fr. 29'900.-

Telefon 031 705 10 10

www.steckag.ch



Land Rover 88 Serie111

Jg. 1981, mit Begrenzung 30 km/h, 4 Ersatzräder, ab MFK 2021

Preis: Fr. 12'000.- ab Platz

Telefon 033 748 87 00

www.riebenag.ch

TRACTOTECH

Fahrersitze

www.tractotech.ch

071 667 08 22



Generator CGM D6000T

Diesel, neu, Jg. 2022, 110 kg, 3000 U/min, offene Version, Fahrgestell, Handgriffe, 400V, 4.8 kW Dauerleistung, Elektrostart, ab Lager

Preis: Fr. 5'040.-

Telefon 031 705 10 10

www.steckag.ch



www.wernli-transport.ch



kappeler-lohnunternehmen.ch



Emme-Forstbaumschulen AG Pépinières forestières SA

WaldWunder CH

Der natürlich-ökologische Verbiss- und Fegeschutz aus Schweizer Holz und in der Schweiz hergestellt

Ihre Vorteile auf einen Blick:

- Handlicher Einzelschutz aus CH-Holz, aus Fichte oder Lärche gefertigt
- Über 4 Jahre im Praxiseinsatz bewährt
- In der Höhe 120 cm sowie 180 cm erhältlich
- 10 Jahre Schutz gewährleistet
- Eignet sich für alle Nadelholzarten auch bei kleinen Grössen sowie für Laubholz ab 120 cm
- Sehr hoher Lichtanteil und somit gutes und gesundes Wachstum
- Kaum Wind- und Schneeedruck-anfällig
- Natürlicher, seitlicher Astwuchs bei Nadelgehölzen möglich
- Kann auch bei Naturverjüngung und grösseren Pflanzen eingesetzt werden
- Das Waldbild wird nicht gestört



Verlangen Sie noch heute eine Offerte



Schachen 9 | 3428 Wiler b. Utzenstorf
Telefon 032 666 42 80 | Fax 032 666 42 84
info@emme-forstbaumschulen.ch
www.emme-forstbaumschulen.ch

schweizerpflanzen



SWISS MADE

FELCO Power Blade Series



EINTAUSCHRABATT

Fr. 450.- inkl. MwSt.

Tauschen Sie Ihre alte elektrische oder pneumatische Baumschere jeglicher Marke gegen ein neue ein und profitieren Sie von einem Rabatt von Fr. 450.- inkl. MwSt.

FELCO SA - Marché Suisse | 2206 Les Geneveys-sur-Coffrane
T. 032 737 18 80 | www.felco.ch

Swiss Precision. Made to Last.



Generator CGM D6000T

neu, Jg. 2022, 200 kg, 3000 U/min, schallgedämmt, 400V, 4.8 kW Dauer-/5.3 kW Maximalleistung, Dieseltank 30l, ab Lager

Preis: Fr. 7'300.-

Telefon 031 705 10 10

www.steckag.ch



Generator CGM S 9000 DUAL

Notstromaggregat, neu, Jg. 2022, 162 kg, Dieselmotor 141 Tank, 3000 U/min, schallgedämmt, 400V / 7 kW, 230V / 5.6 kW, Elektrostart, Masse 920 x 520 x 720 mm, ab Lager

Preis: Fr. 4'800.-

Telefon 031 705 10 10

www.steckag.ch



Generator Zapfwellen
2x Stecker 230V
1x Stecker CCE 32/CEE63
RANGER 50/4 AVR
50 KWA, 40 KW, 80 A
Preis: auf Anfrage
www.maeder-ag.ch

mäder
Landmaschinen
Telefon 056 622 54 54
Natel 079 404 45 27



Generator Zapfwellen
2x Stecker 230V
1x Stecker CCE 32/CEE125
RANGER 63/4 AVR
63 KWA, 50 KW, 80 A
Preis: auf Anfrage
Telefon 079 404 45 27
www.maeder-ag.ch



Hochdruckreiniger
Kärcher HDS 890 C,
Occasion
Preis: Fr. 1'850.-
Telefon 041 484 10 01
www.zihlmann-landmaschinen.ch



www.lELY.ch



Landtechnik Produktion • Maschinenbau
www.fankhauser.swiss



Kärcher HD 9/19
Kaltwasser-Hochdruck-
reiniger, Jg. 2005, Schlauch-
trommel, Lanze mit Dreh-
regler, Dreifachdüse
Preis: Fr. 1'600.-
Telefon 041 484 10 01
www.zihlmann-landmaschinen.ch



Reiden Drehbank
Spitzenweite 1500 mm,
Spitzenhöhe 200/225 mm,
sofort einsatzfähig
Preis: Fr. 4'900.- ab Platz
Telefon 033 748 87 00
www.riebenag.ch



Schmutzschleusen
und Eingangsmatten
in Standard oder Mass-
anfertigung, direkt vom
Bürstenhersteller
zu günstigen Preisen!
Telefon 079 471 08 68
www.mettlertools.ch



Servolenkungen

www.tractotech.ch
071 667 08 22



www.rueggtech.ch

Sonder-Angebote:



ROC RT 730
Bandschwader Demo 2021,
Druckluftbremsanlage,
6-Zinkenreihen Pick-up,
Aushebeautomatik, ohne
MFK 40 km/h
Preis: Fr. 74'850.- inkl. MwSt.



Strautmann Ambion
290, Demo 2021, Vol. nach
DIN 28 m³, 47.6 m³ mittlere
Pressung, Schwingenwa-
gen mit 6 Messern, Tandem-
achse Bereifung 520/50-17,
Ladeautomatik, Bremse
DL mit ALB, MFK 40 km/h,
Pick-up FLEX-LOAD
Preis: Fr. 59'000.- inkl. MwSt.



Strautmann Magnon
430 DO, Demo 2022, Vol.
nach DIN 40 m³, 74 m³ mitt-
lere Pressung, Rotorlade-
wagen mit 4 Messern,
Tandemachse, Nachlauf-
lenkung, Bereifung 800/45-
R30.5, Ladeautomatik,
Bremse DL mit ALB, MFK
40 km/h, Pick-up FLEX-LOAD
Preis: auf Anfrage

Strautmann TS 140
Miststreuer, Vol. 14 m³, GG
13t, Bereifung 710/70 R38,
K80, 2-Teller-Streuerwerk,
Stauschieber, Bordhydr.,
ca. 350 Fuhren
Preis: Fr. 68'500.-

Verlangen Sie die unver-
bindliche Dokumentation!
Verkauf und Lieferung
über den Fachhandel.

Agro-Technik Zulliger GmbH
Import Strautmann
Bernstrasse 13c
6152 Hüswil
Telefon 062 927 60 05
079 354 90 69
www.agrotechnikzulliger.ch

kunzlandtechnik

Als regionales Vertriebs- und Servicezentrum der Weltmarke CLAAS sowie weiterer Premium Marken von Land- und Spezialmaschinen, bieten wir ein einzigartiges und komplettes Produktsortiment für die professionelle Landwirtschaft.

Zur Ergänzung unseres Werkstattteams in **Langnau bei Reiden** suchen wir per sofort oder nach Vereinbarung eine motivierte, selbstständige und initiative Persönlichkeit.

Landmaschinenmechaniker (m/w)

100%

Ihre Hauptaufgaben

- Reparaturen und Servicearbeiten in der Werkstatt oder vor Ort beim Kunden
- Bereitstellen von Traktoren und Landmaschinen
- Kundenbetreuung in der Werkstatt und am Telefon
- Unterhaltsarbeiten an Klein- und Grossgeräten
- Pikettservice

Ihr Profil

- abgeschlossene Berufsausbildung als Landmaschinenmechaniker
- Erfahrung mit modernen Diagnosegeräten von Vorteil
- Freude am Kontakt mit Kunden
- selbstständige und exakte Arbeitsweise
- gute Umgangsformen
- PKW-Ausweis ist erforderlich

Wir bieten Ihnen

- Qualitäts-Produkte von CLAAS sowie weiteren führenden Marken von Land-, Kommunal- und Spezialmaschinen
- attraktive und fortschrittliche Arbeitsbedingungen mit Weiterbildungsmöglichkeiten
- gründliche Einführung in den neuen Tätigkeiten
- gutes Arbeitsklima und leistungsfähiges Team
- gut eingerichtete Werkstätte

Für Auskünfte zur Funktion steht Ihnen Herr Bruno Burgherr gerne zur Verfügung, Tel. 076 5068393.

Wir freuen uns auf Ihre Online-Bewerbung, welche Sie unter [www.fenaco.com/Karriere/offene Stellen](http://www.fenaco.com/Karriere/offene-Stellen) beim entsprechenden Inserat erfassen können. Bei Fragen zur Erfassung hilft Ihnen das HR fenaco Region Zentralschweiz unter 058 43441 40 gerne weiter.

Weitere Stellenangebote finden Sie unter www.fenaco.com

chili feet
walk on heat feet
Die Schweizer Hightech-Wärmesohle
www.chili-feet.ch

- Produziert Wärme beim Gehen
- Keine Hilfsmittel wie Batterien nötig
- Nachhaltig und umweltfreundlich

FARMSOLUTION
swiss farm management software
100%
✓ BUCHHALTUNG
✓ FAKTURA
✓ FELDMANAGER
✓ KUHTIME
Agrosoft 9533 Dietschwil
079 608 59 27 www.farmsolution.ch



Waagensysteme jeder Art von klein bis gross, speziell für die Landwirtschaft und für mehr Effizienz und Nachhaltigkeit.

Kompetente Beratung und Top Service!

Ihr Partner für eine sichere Zukunft!

Sulser Waagen GmbH • Industriestrasse 29 • 9100 Herisau
Tel. 071 351 71 61 • info@sulser-waagen.ch • sulser-waagen.ch



Gelegenheit! BMW C 650 GT ABS

Jg. 2014, 21'000 km, 60 PS (44 KW), ABS, elektrisch verstellbare Windschutzscheibe, Griffheizung, Sitzheizung, hinten u. vorne neue Reifen, guter Zustand, rechts Farbkratzer (Parkschaden), auf Wunsch frisch ab MFK
VP: Fr. 5'900.- (NP: Fr. 14'000.-) Telefon 079 467 94 09

Zu verkaufen

- Deutz 515 GS, FH/FZ, Luft EU, 20 Std.
- Hürlimann XB90, Luftdruckbremse EU/CH, Frontlader Stoll, 1500 Std.
- Same Silver 100.4, EHR, PowerShift, FH/FZ, 5900 Std.
- Kreiselschwader Krone Swadro 42
- Kreiselschwader Krone Swadro S380 Highland
- Kreiselschwader Krone Vendro 620
- Kreiselschwader Krone Vendro 620 Highland
- Aufbereiter Agrar IC18
- Cambridge-Walze Knoche CW-E 51/6355
- Cambridge-Walze Knoche CW-F 51/3024
- Kehrsaugmaschine Hako Citymaster 300
- Ziegler Doppelmessermähwerke BM 1205, 2.40 m Schnittbreite (Busatis)
- Mulchgeräte Agrimaster, verschiedene Grössen und Modelle, TOP PREIS ab Lager
- Allzweckanhänger Piccolo, Medio, Profi, «Ihr Anhänger nach Mass» – der Meistverkaufte!

www.mueller-landmaschinen.ch 062 876 10 16

LANDMASCHINEN ZU VERKAUFEN

- Traktor New Holland T5.115 U, FH/FZ mit Entlastung, Klima, EHR, Luftdruckanlage EU, Hydr. Bremse 2/1-Leiter, 700 Std., Fr. 73'000.-
- Kreislege Kuhn 4004, bis 250 PS, Seetlinerwalze, Zuführscheiben, Schnellwechsler, ab Kunde, Fr. 13'000.-
- Frontbandheuer Bartholet, ZW-Antrieb, neuwertig, Fr. 2'000.-
- Frontscheibenmäherwerk Vicon X-tra 332 FX, Fr. 5'700.-
- Mittelschwader Vicon 703, Fahrwerk absenkbar, ab MFK, Fr. 13'500.-
- Hackstriegel HEVA 6 m, Ausstellungsmasch., Fr. 6'200.-
- Klappdach passend zu Weidemann 1370/1390, neu, Fr. 1'800.-
- Fronttrommelmäherwerk Vicon 296 FP, einsatzbereit, Fr. 1'600.-



Gloor Landtechnik AG
Dorfstrasse 8
5053 Staffelbach
Telefon 062 721 23 64
www.gloor-lt.ch



Industrieölheizung Jumbo

- Ortveränderlicher Wärmulferzeuger
- Rostfreier Edelstahl-Wärmetauscher mit drei Kaminführungen, komplett mit Brenneranschluss
- Zur Warmluftkanalisierung geeignet
- Mit E-Motor und Schutzgitter
- Besonders dicke Edelstahl-Brennkammer mit Anschlussplatte für Brenner

Modell Jumbo:	75M	135M	175M	225M
Nennwärmeleistung kW	75	135	175	225
Luftleistung m³/h	6500	11 000	12 500	16 500
Ölverbrauch kg/h	6,55	11	13,7	18
Spannung V/Hz	230/50	230/50	230/50	230/50
Preis in CHF	CHF 4925.-	CHF 6490.-	CHF 7280.-	CHF 8490.-

Dreistufige Schneefräse 526 HD SWE

- Art.-Nr. 526HDSWE
- Motor: Cub Cadet, 357 cm³
- Geräteleistung: 7,4 kW/3600/min
- Elektrostart serienmässig 230 V
- Drehwinkel des Auswurfkanals 2-Wege-Joystick: 200°
- Räumbreite: 66 cm
- Einzugshöhe: ca. 58 cm
- Fahrstufen: 6 V/2 R
- Gewicht: 116 kg



CHF 1750.- statt 2295.-

Verlangen Sie ein Angebot oder besuchen Sie unseren Verkaufsladen.

Pündtstrasse 1 | 9320 Arbon
Tel. 071 440 40 40 | Fax 071 440 40 25
shop@manser24.ch | www.manser24.ch



Reiner Algenkalk für lebendige Böden

Seit 1969 sind wir im Bereich der natürlichen Bodenverbesserer / Hofdüngeraufbereitung tätig. Testen Sie uns!

Wytor AG
Diezikonerstrasse 10
8637 Laupen ZH
Tel. +41 (0)55 266 19 11
www.wytor.ch
info@wytor.ch



Emme-Forstbaumschulen AG
Emme-pépinières forestières SA
Schachen 9 | 3428 Wiler b. Utzenstorf
Telefon 032 666 42 80 | Fax 032 666 42 84
www.emme-forstbaumschulen.ch



Impressum

Auflage / Tirage: 46'000 Expl.
Erscheinung: Monatlich (11 x pro Jahr)
Landwirtschaftszyklus
Parution: Mensuelle, en phase avec les cycles de l'agriculture (11 x par an)

Herausgeber / Éditeur:
100 Prozent LANDTECHNIK GmbH
Signalstrasse 15, 9400 Rorschach
www.100landtechnik.ch

Anzeigenverkauf Deutschschweiz:
Daniel Frey, 071 228 10 70
Elias Egli, 071 228 10 70
info@100landtechnik.ch

Vente d'annonces Suisse romande:
Daniel Schwaar, 079 631 49 80
mar-jeu 9h00-16h00
dschwaar@100landtechnik.ch

Verteilung: Die Schweizerische Post AG
Distribution: La Poste Suisse SA

Alle Angaben ohne Gewähr. Irrtümer, Satz- und Druckfehler vorbehalten.

Toutes les données sans garantie. Sous réserve d'erreurs typographiques et d'impression



www.bkaufmann.ch



www.mettlertools.ch

Mettler Tools GmbH
Bürstensysteme. Flexibel gelöst.



Mollis 055 622 22 88
Direktwahl 079 300 43 02
www.schneider-landtechnik.ch

Führende Landtechnik mit Mehrwert:



Futtermischer BvL
10m³, Demo, Zapfwellenantrieb
beidseitiger Austrag, Waage
Preis: Fr. 31000.00



Göweil Ballenschneider
RBS, sehr guter Zustand
Preis Fr. 3000.00



Jauchemixer 3.0 m
ZW-Antrieb, hydr. Verstellbar
Preis: Fr. 2100.00



Schallberger 3000 lt.
Passend auf AEBI, Pumpe
10 Bar 60m3, total revidiert
Preis Fr. 13200.00



Schweizer 2000 lt.
Passend auf AEBI,
Pumpe 16 Bar 45m3
Preis Fr. 4800.00



Hauer Frontpolterschild,
Euro 8, mit hydr. Niederhalter
Preis Fr. 1900.00



Schneepflug 280 cm
AEBI SCHMIDT, VSS-B Anbau
Preis: Fr. 16000.00 Neu



Zaugg SF72E-220
Anbau 3-Punkt, ZW-Antrieb
Versch. Anbaugeräte möglich,
Preis: ab Fr. 15000.00



Zaugg SF72E-220
Anbau AEBI TT240-281+
Preis: Fr. 22500.00



Zaugg Schneepflug
G16-260 cm, 3-Punkt
G16-260 cm, VSS-B Platte
G21-280 cm, 3-Punkt
G6- 160 cm, Dreieck Kat. 0
Preise: Auf Anfrage



Zaugg SF65E-200
Anbau AEBI TT210-211
Preis: Fr. 18500.00



Heurüstmaschine
Lanker, ab Revision
Preis: Fr. 4200.00



AEBI TT80, 46 PS
mit Türe Heizung, guter Zustand,
Preis Fr. 24000.00



AEBI TP78, 74 PS
mit Türe Heizung, Radstand lang
DR v+h, 5300h, Kabinenfederung
Lieferung ab Service od. revidiert
Preis: ab Fr. 33500.00



AEBI TP68, 68 PS
mit Türe Heizung, Radstand lang
DR hinten, 3850h, Lieferung ab
Platz oder revidiert möglich
Preis: ab Fr. 29000.00



AEBI TP420, 160 Std.
verschl.lose Bremse, Bereifung
nach Wunsch, starre Hinterachse
Preis: Auf Anfrage



AEBI TP460, Jg. 11
101 PS, 3700 Std. Vollfederung
Allradlenkung, DR V+h., ohne
Kipper + Kran
Preis: Fr. 85000.00



John Deere 6120M,
Jg.22, Demo, stufenlos, FH/FZ,
TLS, H:600/65R38-V:540/65R24
Preis: Fr. 119000.00



John Deere 6100M,
Jg.22 Neu, Getriebe 24/24, TLS,
H:600/65R34-V:480/65R24
Preis: Fr. 105000.00

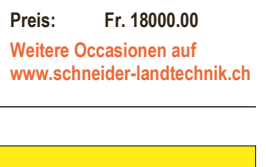

Gafner 3.26 Vario, Demo
Passend auf AEBI.
Preis: Fr. 18000.00
Weitere Occasionen auf
www.schneider-landtechnik.ch

Persönliche Beratung und faire Rücknahme-Preise

Salzstreuer

Rauch Ino
Fournial Egholm
Boschung APV

NEU / Occ.



Schneefräsen / -Pflüge
Zaugg Samasz
Stiga Springer
Schäfer Erismann

NEU / Occ.

Ersatzteile

über 2000 Teile am Lager.

Neu- und Occ.-Teile:

Aebi, Bucher, Rapid,
Reform, Schilter ...

Ersatzmotoren:

Kubota, Honda,
Briggs + Stratton...

Versand + Abholung
möglich



Vezeko VT 2700
** Aktion **

verschiedene Farben und
Ausführungen
NEU sofort lieferbar

Gafner

Mistzetter Aufbau

2.7 HV Radstand 3.10 m
3.56 H Vario 4.56 H Vario
sofort lieferbar

Kuratli Gullenfass

Aufbau + gezogen
2000 L / 2600 L / 3100 L
Drehkolbenpumpe
Weitwurfdüse

Alle Occasionen

finden Sie auf

www.ammeterag.ch



Reform Metrac Occ.

3004 Jg. 1998, 3360 Std
4004 G Jg. 1994, 4660 Std
G 4 Jg. 2006, 1937 Std
G 5 Jg. 2003, 3492 Std
H 4 Jg. 2002, 2805 Std
H 7 X Jg. 2020, 1611 Std
H 9 X Jg. 2019, 1097 Std
H 70 NEU
H 75 Pro NEU

weitere TOP Occ.



Reform Mounty

80 S 5673 Std
110 V Jg. 2016, 715 Std
110 V Neu

sofort lieferbar

Reform Multi Occ.

875 Jg. 2004, 1461 Std
880 S Jg. 2005, 3175 Std
T 5 Jg. 2015, 2102 Std
T 8 Jg. 2009, 1469 Std
T 8 S Jg. 2016, 937 Std
T 9 Jg. 2007, 3941 Std
T 10 X Jg. 2014, 1429 Std
T 7 NEU - Fahrzeug
T 8 X NEU - Fahrzeug
T 10 X HS NEU - Fahrzeug

Reform Ladewagen

13 - 24 m3 + Prim Alpin
versch. Ausführungen
Vielschnitt, hydr. Türe...
NEU + Occ.



Keller Landtechnik



Claas Arion 420 CIS
Niederdach, Jg. 2016,
100 PS, 1750 Std., 40 km/h,
3 DW Heck/1 DW Front,
FZW, FH, Revershift
Preis: Fr. 68'000.-

New Holland T5.130
AutoCommand, neu,
Jg. 2022, 5 Std., 130 PS,
FZW, FH, EHR, DL-Bremse,
2 elektr. DW proportional
und 2 mech. Heck-
steuergeräte
Preis: Fr. 134'500.-



Claas Arion 420 CIS
Niederdach, Jg. 2018,
100 PS, 1080 Std., 40 km/h,
2 DW Electropilot/3 DW
Heck, FZW, FH, Druck-
luftanlage Euro, Verstell-
pumpe m. LoadSensing 110l
Preis: Fr. 76'500.-

Case-IH 840 AS
Jg. 1992, 3020 Std., 72 PS,
30 km/h, 3 DW, FH, An-
hängelast 24t, autom.
Zugmaul, MFK 12.2021
Preis: Fr. 21'800.-

Keller Landtechnik GmbH
Neubrunnstrasse 10 • 9205 Waldkirch
Telefon 071 385 12 64 • Fax 071 385 24 05
www.kellerlandtechnik.ch • info@kellerlandtechnik.ch

24-STUNDEN-SERVICE
079 948 40 35

DER STÄRKSTE DER SCHWEIZ.
Unser Saugbagger vereint das Beste aus Bagger- und Saugtechnologie - und ist jederzeit saugbereit. Dank seiner Vielseitigkeit eignet er sich perfekt für verschiedenste Einsätze. Weitere Informationen unter www.sboag.ch

klik Stiftung Klimaschutz und CO₂-Kompensation
Klik
www.klik.ch

HOKOVIT CONCEPT DAIRY PRO
NEUE HORIZONTE IN DER MILCHVIEHFÜTTERUNG
www.hokovit.ch

EXPLORER 115 STAGE V
DER FLEXIBELSTE IN SEINEM SEGMENT.

VIRTUS 115 STAGE V
GENAUSO VIELSEITIG WIE IHR BETRIEB.



Nettopreis inkl. MwSt.
AB **CHF 85'500.-***

Nettopreis inkl. MwSt.
AB **CHF 95'500.-***

- Leistung von max. 116 PS
 - PowerShuttle Getriebe 30 + 30 Gang mit 3 Lastschaltungen
 - 4-fach Heckzapfwelle 540/540 ECO/1000/1000ECO
 - Originale 4-Rad Ölbadbremse
 - Fronthydraulik, Frontzapfwelle, Klimaanlage, Beifahrersitz und Druckluftanlage
 - Bereifung: 480/70R34 - 420/70R24 mit Fixspurfelgen
- Interesse? - Jetzt bei Ihren regionalen Same Händler anfragen.

- Leistung von max. 116 PS
 - PowerShuttle Getriebe 30 + 30 Gang mit 3 Lastschaltungen
 - 4-fach Heckzapfwelle 540/540 ECO/1000/1000ECO
 - Vorderachsfederung mit originaler 4-Rad Ölbadbremse
 - Fronthydraulik, Frontzapfwelle, Klimaanlage, Beifahrersitz und Druckluftanlage
 - Bereifung: 480/70R34 - 420/70R24 mit Fixspurfelgen
- *Angebotspreis gültig bis 30.11.2022. Unverbindliche Preisempfehlung. Solange Vorrat. Bilder entsprechen nicht der Ausstattung.



Meier Maschinen AG

Ruedelfingerstrass 11
8460 Marthalen
www.hm-maschinen.ch



Fliegl Typ 600 / 2300
Demo-Kehrmaschine, Jg. 2022, Kehrbesen Ø 60 cm, Antrieb über 1 DW, Arb.br. 2.3 m, Dreipunktbock für Kat. 2 Front- oder Heckanbau und Schlepperdreieckaufnahme, hydr. schwenkbar über Bedientaste in Kabine, Schwerlaststützräder 300 mm
Preis: Fr. 9'300.–



Maschio Giraffona 210
Auslege-Böschungsmulcher, Jg. 2013, Arb. br. 210 cm, Universal 3-Punktbock Kat. 2 + 3 mit integriertem Anfahrerschutz, DW-GW Walterscheid
Preis: Fr. 6'900.–



Claas Arion 450 Swiss+ Demo, Jg. 2020, 5 Std., 130 PS, FH, 6-fach LS-Getriebe Hexashift, Hydr.syst. Load Sensing 110l/min, Zugpendel mit Zugkugel K80, DL-Bremse mit Duomatic, hydr. Bremsanlage 1 Leiter
Preis: Fr. 105'000.–



Fliegl EDK 25
Demo-3 Seitenkipper, Jg. 2022, 10 Std., 1 Achse, GG 2850 kg, Brücke 2.50 x 1.55 x 0.4 m, Handbremse, Beleuchtung
Preis: Fr. 6'900.–



Carre Sarclerse 6 m
Unkrautstriegel, neu, Jg. 2022, 650 kg, Arbeitsbr. 6 m, Transportbr. 3 m hydr. klappbar, 4 Elemente à 1.5 m, 120 Doppelzinken 7 mm, geeignet für Traktoren ab 50 PS
Preis: Fr. 6'440.–



Claas Disco 320 C
Heckscheibenmäher, Jg. 2022, mit Zinkenaufbereiter und Max Cut Mähbalken, Arb.br. 3 m, Messerschnellwechsler, Vorgewendeanschlag, Messerbox + Beleuchtung
Preis: Fr. 22'900.–



Claas Arion 660 Cmatic Cebis, Demo, Jg. 2021, 100 Std., 205 PS, FZV, FH, 6 DW, stufenloses Getriebe, LS-System 150l, hydr. Oberlenker, Kugel K80
Preis: Fr. 189'000.–



Lemken VarioPack 110 FEP 300-90, Frontpacker, Jg. 2021, 3 m, 14 Ringe Ø 90 cm, Unterlenkeranschl. Kat. 2, Gew. ca. 1300 kg
Preis: Fr. 10'600.–



Votex Landmaster 275
neu, Jg. 2022, 990 kg, Arb. br. 2.75 m, 32 Hammerschlegel à 1.3 kg, Doppelbock für Front- oder Heckbetrieb, hydr. Seitenverschiebung 60 cm
Preis: Fr. 9'900.–



Lemken Juwel 7 MVT 4 L 100, Anbau-drehpflug, neu, Jg. 2021, 4 Scharen mit Streifenriestern, hydr. Non-Stop-Steinsicherung, hydr. Schnittbreitenverstellung 33–55 cm, Körperabstand 100 cm, Rahmenhöhe 80 cm
Preis: Fr. 33'500.–



Lucas Spirmix 120
Demo-Schneckenmischer, Jg. 2014, 90 Std., Vol. 12 m³, vertikal, 1 Schnecke, manuelle Gegenschneide, hydr. Bremsanlage
Preis: Fr. 21'500.–



Pöttinger Euro Hit 80 NZ Kreiselheuer, Jg. 2001, 6-teilig, Tastrad, hydr. Grenzstreueinrichtung
Preis: Fr. 5'300.–

LERCH

Dulliken
GmbH

Land • Forst • Kommunal • Gartenmaschinen
4657 Dulliken Tel. 062 295 10 09 lerch-dulliken.ch



DER KOMPAKTTRAKTOR
für die Schweiz

LOVOL

AGRICULTURE



NEGRI
garden equipment

DER BIOHÄCKSLER
für die Schweiz

Bis 15 Jahre Garantie Plus möglich

verschiedene Leistungsklassen
und Ausführungen

079 354 49 33 | 052 305 42 42

Maschinencenter Rebstein AG
 Industriestrasse 14, 9445 Rebstein
 Mobile 079 540 55 91, www.mcreb.ch



John Deere 578 Maxi Cut, Rundballenpresse, Jg. 2005, 10 500 Ballen, Festkammer-Rundballenpresse, Ballenmass-Ø 1.20m, Schneidwerk für 14 Messer, Netzbindung
Preis: Fr. 14'500.-



Manitou MLA 5-50 H-Z Demo-Radlader, Jg. 2020, 50 Std., 48 PS, 20 km/h, stat. Kopplast gerade 2150 kg Schaufel, max. Höhe an Schaufeldrehpunkt 3.06 m
Preis: auf Anfrage



Fendt Cutter 3140 FPV Demo-Fronttrommelmäherwerk, Jg. 2021, 875 kg, Arbeitsbr. 3.06 m, Transportbr. 3 m, Anbau mit Pendelbock +/- 5°, klappbare Aussenschütze, 4 Mähtrommeln mit je 3 Klingen, stufenlos höhenverstell. Gleitteller
Preis: auf Anfrage



Tuchel Maxi 800 Demo-Kehrbürste, Arb.br. 2.40m, Bürstenbesatz 80 cm, hydr. Schwenkung li. + re, 3-Punktanbau Front + Heck
Preis: Fr. 8'900.-



Fendt Former 1502 Tazelwurm, Demo-Kreiselschwader, Arb.br. 3.6-6.3/7 m, Kreisell- 2.96 m, je 12 Kreisell mit je 4 Zinken, WW-GW mit Freilauf
Preis: auf Anfrage



Bucher Schneepflug 1.60m, Einachser, MAG Benzin Motor 9 PS, Schneeketten, mit Stahl-Schürfkante + 2 Gleitkufen
Preis: Fr. 950.-



Vicon MH90S Twin Maishäcksler, Jg. 2002, 550 kg, 2-reihig mit einem Häckselrad, 10 Messer, hydr. Abschaltung
Preis: Fr. 4'900.-



Pöttinger HIT 40 H Kreiselhauer, 4 Kreisell mit je 5 Zinken, hydr. hochklappbar, manuell eindrehabar, kurzer fester Dreipunktanbau mit Schwenkräder
Preis: Fr. 1'950.-



Kleber 270/95 R 44 1 Paar Pfliegeräder, neu, mit Verstellfelgen 8-Loch 275/221
Preis: Fr. 4'000.-



Michelin 540/65 R 24 1 Paar Räder, Profil ca. 50%, kpl. mit Fixfelge 8-Loch 275/221 ET+30
Preis: Fr. 2'100.-



Mitas 270/85 R 32 AC90 1 Paar Pfliegeräder, neu, mit Verstellfelgen 8-Loch 275/221
Preis: Fr. 2'400.-



Vredestein 520/55 R 22.5 Räder, 1 Paar, FL Trac (ca. 80% Profil), Felgen 8 Loch 275/221 ET 0
Preis: Fr. 2'500.-



Nokian 440/80 R 30 1 Paar Räder, kpl. ca. 80% mit Fixfelge 10 Loch 335/280 ET -35
Preis: Fr. 4'000.-



Michelin 620/70 R 42 Räder, 1 Paar, ca. 90%, Fixfelge 10 Loch 335/281 ET -40, passend zu Fendt 800/900
Preis: Fr. 5'400.-



Kleber 380/70 R 24 1 Paar Räder, ca. 90% Profil, mit Fixfelge 8-Loch 275/221 ET +30 (-42) W12x24
Preis: Fr. 2'200.-

W. Ziörjen
 Sagistrasse 5 3775 Lenk

Landmaschinen
 Hofeinrichtungen
 Wasserbau

Tel. 033 733 15 85
 Natel 079 656 89 13
 info@landmaschinen-zioerjen.ch
 www.landmaschinen-zioerjen.ch



Steyr 9100 MT
 Jg. 2008. 98 PS, 4850 Std., FH, Power Shuttle, LS-Halbgang, ab Service
Preis: auf Anfrage



Fella Juras 301 DN Demo-Kreiselschwader, Jg. 2021, 360 kg, Tastrad
Preis: Fr. 4'950.-



Fella Juras 351 DS Ausstell-Kreiselschwader, Jg. 2020, 370 kg, Frontanbausatz, Umkehrgetriebe
Preis: Fr. 6'500.-

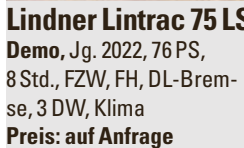

Lindner Lintrac 75 LS Demo, Jg. 2022, 76 PS, 8 Std., FZW, FH, DL-Bremse, 3 DW, Klima
Preis: auf Anfrage



Aebi TP 68 Transporter, Jg. 2005, 4700 Std., 2 DW/1 EW, neue Kupplung, RS 3.15 m, Längsdifferential mit Lamellenkupplung, DR hi., ab grossem Service
Preis: auf Anfrage



Stekro Palettengabel Ausstellmod., Jg. 2020, 2.5t, Euro 8, Zinken 1.2 m
Preis: Fr. 1'800.-



Agria 540 Motormäher, Jg. 2011, 120 kg, 5.5 PS, Mähbalken 1.6 m mit 2x Mulch, Gitterrad, ab Service
Preis: Fr. 4'500.-



Mainardi 1916 Demo-Kammschwader, Jg. 2020, 420 kg, Arbeitsbreite 2.5 m, 5 Rechen
Preis: Fr. 9'200.-



Müller Randazzo T2P16P, Demo-Transportanhänger, Jg. 2022, hydr. kippbar, hydr. Laderampen, Luftdruckbremse, NL 14.68 t, Ladebrücke 650x245 cm, ab MFK
Preis: Fr. 32'500.-



Fella Sanos 6606 DN Ausstell-Kreiselhauer, Jg. 2021, 10 Std., 822 kg, Tastrad
Preis: Fr. 11'800.-



Fogo div. Modelle Generatoren, neu, Jg. 2022, - Benzin 2-14 kW, - Diesel 15-1500 kW, - Zapfwelle 16-70 kW
Preis: auf Anfrage



Agrar LD 540 Ausstell-Ladewagen, Jg. 2022, hydr. Rückwand, Picupbreite 1.9 m, Blachrohröffnung, 13 Messer
Preis: Fr. 42'000.-



Seeber Heu- und Silomax Heuschieber, Jg. 2018, Heumax 2.2 m und 1.8 m, Silomax 2 m und 2.2 m
Preis: ab Fr. 5'800.-



Stöckl SEF 250 / SEF 290 Demo-Doppelmessermäherwerk, neu, Jg. 2021, Arbeitsbreite 2.5 / 2.9 m
Preis: Fr. 10'500.-



Oehler OL TDK 130 Ausstell-3-Seitenkipper, Jg. 2022, Tandem, DL-Anlage, ALB autom. Bremskraftregler, Plattformhöhe 101 cm, ab MFK + Fr. 1200.-
Preis: Fr. 23'800.-

033 733 15 85 079 656 89 13
 www.landmaschinen-zioerjen.ch

Ihr kompetenter Partner rund um den Kran!



**BUILT TO
PERFORM**

«Wer hart
arbeitet, will
mehr als einen
weichen **Sitz!**»



Erfahrung erleben.
Zukunft zeigen.

Krananlagen für Neu- & Altbauten:

TECHNICA®
Agro & Kran

Balgacherstr. 14 Tel +41 (0)71 777 22 00
CH-9445 Rebstein

info@technica-kran.ch www.technica-kran.ch

NEU auch in der Zentralschweiz:

TECHNICA®
Kran

Industriestr. 19 Tel +41 (0)71 344 10 10
CH-6074 Giswil

info@technica-kranag.ch www.technica-kranag.ch

LSCHMID

Landmaschinen

Zrydsbruggstr. 2B 3716 Kandergrund 033 671 14 01
www.schmid-landmaschinen.ch



Gafner 3100 H
Miststreuer, hydr. Kratzboden, mech. Streuweiternverstellung, Abstellstützen, GW, ab Service
Preis: Fr. 6'800.-



Daltec Anhänger
neu, Jg. 2022, für Motormäher, L x B 2.95 x 2 m, GG 1300 kg, NL 940 kg, Rampen mit Kasten hi. für Auflad
Preis: Fr. 3'200.-



Lindner Unitrac 92 p5 L Demo, Jg. 2020, 150 Std., Splittgetriebe, 4-Radlenkung und Hinterachsverstellung (Hundegang)
Preis: auf Anfrage



Nilfisk MH 4M 220 1000 FAX, Hochdruckreiniger, Jg. 2021, 149 kg, Pumpdruck 220 bar, Wassermenge 1000 l/h, Temperatur 90/150 °C, Hochdruckschlauch 15 m
Preis: Fr. 4'800.-

Lindner Lintrac 100 Demo-Traktor, Jg. 2022, 180 Std., 117 PS, 4 DW, Vorderachsfederung, EFH mit Geräteentlastung für FH, DL-Anlage 2-Leiter inkl. Frostschutzanlage, Hauer Frontlader Hinterachsabsstützung
Preis: auf Anfrage



Rapid Twister/Multi-twister, neu, ab Lager
Preis: auf Anfrage



Lindner Unitrac 112 L-Drive, Jg. 2019, 2300 Std., 4-Radlenkung mit Hinterachsverstellung, 2 DW vo. inkl. 4 Leitungen, autom. Anhängervorrichtung mit Kugelkopfkupplung, ab Service bei 1996 Std.
inkl. Hackengerät mit Funk und Rückfahrkamera
Preis: Fr. 109'000.-



Rapid BP 602 MBDP/MTDP, Raupentransporter, neu, Jg. 2021, Gewicht ca. 190-225 kg, Nutzlast 450 kg
Preis: Sondernettopreis



Reform Muli 600 SL inkl. Normalschnitt-Ladegerät, Jg. 1990, 11150 Std., langer RS, DR hi., 2 neue Pneu, inkl. 6 Messer, ab Service + MFK
Preis: Fr. 22'000.-



Rapid Monta M 141 Motormäher, Jg. 2018, 14 PS, 410 Std., inkl. Mäh-ausrüstung, Messerantrieb, Normalschnittbalken 2.20 m mit Schneidwerk li. + re., Ersatzmesser neu, Balken rev., ab Service
Preis: Fr. 18'500.-



Steyr Kompakt 4120 Demo-Traktor, Jg. 2022, 117 PS, 70 Std., FZW, FH, DL-bremse, Powershuttle, Kat. II, hydr. 2-Leiter-Anhängerbremse, autom. Zugmaul
Preis: Fr. 94'000.-

Gesucht, Arbeitspensum 60-100%:

Landmaschinenmechaniker, Baumaschinenmechaniker, Kleingerätemechaniker

Eintritt nach Vereinbarung. Über Ihre Bewerbung per Telefon oder E-Mail würden wir uns freuen.

OFFICINA VISINONI

visinoni.ch • officina@visinoni.ch
+41 81 844 01 24

Antiderapants Best-Grip
ou montage facile • amovible

- Voiture, Jeep, ATV
Motos, Mountainbike
- Tracteurs, Camion
Chenilles, Maschine de constructions, motoneiges
- Chaussures pur les chevaux
et autres encore

Fiabilité • Courtoisie

Entwicklung / Prototypenbau / Spezialanfertigungen / Maschinenarbeiten

MAISPRESSE

- 80 x 80 x 120 cm; 0.75m³
- 90 x 90 x 120 cm; 0.95m³
- 104 x 104 x 120 cm; 1.25m³

- Elektromotor-Antrieb 15kW
- Zykluszeit NEU: ab 52 sec/Ballen
- Kompakt, leicht, leise und effizient
- Nur mit Stretchfolie verpackt
- Opt. mit Stromgenerator erhältlich
- >Ab 2022 auch mit Kipperbefüllung



DOSIERWAGEN

- 18/21 m³, 22/26 m³, Neu:28/32 m³
- Kompakte Abmessungen
- Sehr robuste und leichte Bauart
- Grosse Nutzlast, tiefer Schwerpunkt
- Breitreifen und gefederte Achsen
- Zugmaul für 2. Anhänger
- Bordhydraulik mit LS-Pumpe

DOSIERGERÄTE FÜR HEU

- Einfacher Betrieb, überall einsetzbar, kompakt in Betrieb und Transport



- Wurf-Gebläse Gras/Mais
Sehr grosse Leistung bei hoher Laufruhe



- Selbstfahrende Ballenpresse
Sehr grosse Leistung in jedem Gelände



- Antriebseinheit Gebläse
305PS, kompakt, Fahrtrieb, Funkbedienung

- Transportanhänger
Für Maschinen und Materialtransport

LISIBACH MASCHINENBAU AG

Eistrasse 11, 6102 Malters Tel: +41 (0)41 930 02 66 www.lisibach-mb.ch

Fachhändler





SCHALLBERGER

Fahrzeuge und Maschinen-Center

Bekannt für guten Service



New Holland T5.140 Autocommand AC EHR, neu, 140 PS, FH, FZW, Iso-bus Kl. 2, DL-Bremsanlage EU, Zugmaul Sauermann halbautomatisch
Preis: auf Anfrage



Aebi TT 206 Demo-Terratract, mech. ZW-Kupplung, Entlastungs-hydr. für Heck-Dreipunkt geräte EEH-, Front-GW mit Freilauf + Schutzvorrichtung, ab Lager, neuwertig
Preis: Fr. 92'000.-



Aebi LD 35 XL Ladegerät, Jg. 2000, ein-satzbereit, mind. 3 Messer, hydr. Rückwandöffnung, hydr. Pickup + Kratzboden, passend auf Aebi langer RS
Preis: Fr. 12'000.-



Babini Heckstapler einsatzbereit
Preis: Fr. 2'500.- ab Platz



Hochdorfer Modesto N Fass, Schleppschlauch-verteiler, Funksteuerung, Verschlauchungsset
Preis: auf Anfrage



Hochdorfer Modesto N/M, Jauche-Schlepp-schlauchverteiler, neu, Arb.br. 7.2m, Transp.br. 2.5m, Anfahrsicherung, Seiten-arme mech. 180° einklappbar
Preis: Fr. 11'300.-



Wado SX 2211 ED Schneefräse, Jg. 2021, ca. 32 Std., 22 PS, 154 t/h, 750 kg, Räumbreite 110 cm, hydrstat. Antrieb, neuwertig
Preis: Fr. 22'800.-



Agria 5400 Motormäher, Jg. 2006, Messerbalken 1.60 m mit Aussenschuh, Spezialgit-terräder, 8.5 PS, ab Service
Preis: Fr. 4'400.-



Avant 225 EDNG SV Hoflader, neu, Jg. 2021, 25 PS, 10 km/h, Fahrtrieb mit hydr. vorgesteuerter Verstellpumpe, Zusatzhydrau-lik 1 Pumpe 42l/min
Preis: Fr. 21'500.-



Mainardi 1916/5P/2.50 Kammschwader, neu, Arb.br. 2.50 m, 5 Kamm, 3-Punkanbau, eigene Öl-versorgung 540 U/min
Preis: Fr. 8'800.-



Humus A 220 A / SM 220 Safety Mulcher, Arb.br. 2.20m, 580 kg, passend zu AEBI TT 540 U/Min Front-anbau, ab Service
Preis: Fr. 7'100.-



Pöttinger Novaalpin 261B, Scheibenmäherwerk, neu, Jg. 2021, 2 Förder-kegel, 6 Verschleisskufen, GW, passend zu Reform 540U/min.
Preis: Fr. 14'500.-



New Holland T5.110 U DC 4WD, neu, FH, FZW, Zugmaul Sauermann halbautom., Anhängelock Sauermann
Preis: auf Anfrage



Aebi CC 110 Motormäher, kurz mit Ratschkupplung u. Mes-serkopf, Messerbalken A83 175, Bereifung Mullis 4R Solo, ab Service
Preis: Fr. 11'000.-



Fella Ramos 3160 FQ Scheibenmäherwerk, GW, Satz Kegelhüte für verbes-serten Futterfluss, 2 Mäh-scheiben mit Förderflügel
Preis: Fr. 16'200.-



Schweizer 2400 Pumpfass, Jg. 1990, Schneckenpumpe 8 bar, passend auf Aebi TP mit langem RS
Preis: Fr. 9'500.-



Aebi TT 211 Terratract, neu, Jg. 2022, mech. ZW-Kupplung, Front GW, Entlastungshydraulik und Schwingungstilgung, ab Lager
Preis: auf Anfrage



Aebi TT 281+ Terratract, neu, Jg. 2022, Getriebe mit T-Traction, Kotflügel vo., LED Scheinwerfer, Fahrhebel und Smart Navigation integ-riert in Armlehne, ab Lager
Preis: auf Anfrage



Aebi TP 410 Transporter, Jg. 2022, RS 3.15 m, Verdrehdämpfung, Federspeicherbremse, Gesundheitssitz für Fahrer, DR hi. und VR, ab Lager
Preis: auf Anfrage



Schallberger 3500 Aufbau-Pumpfass, Jg. 2008, passend zu Schiltrac 2068, sehr guter Zust., ab Service
Preis: Fr. 14'600.-



Schallberger 3500 Demo-Aufbau-Pumpfass, neu, passend zu Aebi TP, Saugschlauch 3 m, mit Modesto N Fass Schlepp-schlauchverteiler
Preis: Fr. 56'000.-



Schallberger 3000 Demo-Aufbau-Pumpfass, Breitverteiler, hydr. Talfahrt-ausbringung, Bullauge hi.
Preis: Fr. 28'900.-



Schallberger 3000 Aufbau-Pumpfass, Jg. 2001, passend zu Aebi TP kurzer RS, revidiert, ab Service
Preis: Fr. 13'800.-



Fella Juras 671 Kreiselschwader, elek-trohydr. Einzelaushebung, WW-GW beidseitig
Preis: Fr. 21'850.-



Rauch AXEO 18.1 GW Quatron-K, Salz-streuer, Jg. 2012, Rührwerk RWK-AX180 für Sand / feuchtes Salz, revidiert, ab Service
Preis: Fr. 8'250.-

Occasionen in 6370 Oberdorf / Stans-Süd – Abendverkauf nach Vereinbarung möglich



041 618 83 83 / 079 341 64 68 / 079 443 20 23 / www.schallberger.ch

Silo- und Silagetechnik

Technique d'ensilage

Melkanlagen

Installations de traite

Hofkrane und -greifer

Ponts roulants et pinces



Strautmann Hydrofox HD 271, Siloblocksneider, 1 DW nötig, Fernbedienung über Bowdenzüge, 1.5m breit, Vol. ca. 1 m³
Preis: Fr. 1'650.-
 Telefon 071 385 12 64
www.kellerlandtechnik.ch



Suire DF Rundballenabwickler, neu, 475 kg, 1 DW nötig, für alle Arten von Rundballen, kann getestet werden
Preis: Fr. 5'200.-
 Telefon 079 364 12 18
www.landtechnik-mueller.ch

Gebrauchte Melktechnik zu Spitzenpreisen
 Besuchen Sie unsere Homepage und profitieren Sie von interessanten Angeboten.
www.occasion-melktechnik.ch

DeLaval 2 x 3 Auto-Tandem Jg. 2005, Kraftfutterstation und Halsbänder
Westfalia Surge 2 x 8 Fischgräten, Jg. 2007, 16 Milchmengenmesser, 2 Kraftfutterstationen
Happel 2 x 4 Fischgräten inkl. Milchmengenmessung und Kraftfutterstation
Verschiedene Occasion-Milchtanks auch geeignet für Melkroboter

und vieles mehr...
 Telefon 032 531 53 53

Milchkühlung

Refrigerateurs de lait



Occ.-Milchkühlcenter ca. 1900 Liter, sehr robuste und leistungsfähige Kältemaschine, spez. für den mobilen Einsatz, mit Reinigungsanlage
Preis: auf Anfrage
 Telefon 052 305 44 00
griesser-kaeltetechnik.ch

JENNI
 AGROTECH
www.jenni-agrotech.ch

Heiztechnik

Chauffages

WATAIR
 INTELLIGENT NACHHALTIG
www.watair.ch

AGRI-TECH
www.nufaagritech.ch

Ihr kompetenter Partner rund um den Kran!

BUILT TO PERFORM

«Wer hart arbeitet, will mehr als einen weichen Sitz!»

BRUNNHUBER KRANE

Erfahrung erleben. Zukunft zeigen.

Krananlagen für Neu- & Altbauten:

TECHNICA
 Agro & Kran
 Balgacherstr. 14 Tel +41 (0)71 777 22 00
 CH-9445 Rebstein
info@technica-kran.ch www.technica-kran.ch

NEU auch in der Zentralschweiz:

TECHNICA
 Kran
 Industriestr. 19 Tel +41 (0)71 344 10 10
 CH-6074 Giswil
info@technica-kranag.ch www.technica-kranag.ch

BALLEN AUFLÖSEN UND VERTEILEN

Wir leben Landwirtschaft!

AT AGRAR-TECHNIK

einfach zuverlässig

HUSTLER

079 692 00 89
 056 624 90 10
agrartechnik.ch

HALLE 4.1 STAND C01
AGRAMA
 Bern, 24.11.-28.11.2022

HEIZEN SIE MIT DER KRAFT DER NATUR.

LIEBI
 NACHHALTIGE WÄRMELÖSUNGEN

Unsere Wärmelösungen nutzen die Energie aus der Umwelt. Komfortabel, effizient und zukunftssicher. Mehr erfahren Sie auf liebi.swiss

Einstreugeräte

Pailleuses



Mehrtens 1401
 Jg. 2020, Euro Aufnahme
 Preis: Fr. 4'200.-
 Telefon 079 313 33 30
www.petermaschinen.ch

hofstetter
 melktechnik gmbh
www.hofstetter-melk.ch

**Weide-
einrichtungen**

*Équipements
de pâturage*

AGROELEC
www.agroelec.ch

**Milch-
verarbeitung**

*Traitement
du lait*

Belüftungen

Ventilation

MIM
 Meierhofer Inox
 Hilagstrasse 20
 8360 Eschlikon
inoxmontagen.ch
 071 966 70 10

**Maschinen und Anlagen
für die Milchverarbeitung**

Besuchen Sie unsere
Ausstellung in Eschlikon TG.

- Pasteure
- Käsekessel
- Abfüllsysteme
- Zentrifugen
- Käsepressen
- Homogenisatoren
- usw.

Service und Reparatur von Milch-
und Käseverarbeitungsmaschinen.

**Starke Zäune.
Starkes Team.**

Zaunteam

GRATIS-KATALOG!
 Jetzt bestellen oder
 downloaden.

Sichere und langlebige Zäune und Tore Gratis-Tel. 0800 84 86 88

leidenschaftlich. kompetent. persönlich.

buchmann
 Landmaschinen & Motorgeräte

Pius Buchmann AG | 6017 Ruswil
 T 041 495 11 08 | www.buchmannag.ch

Kombiverteiler und Einstreugeräte von MEHRTENS

Westwind
 Tier-Komfort

Westwind-Stallventilator
 96 x 96 cm 140x140 cm
 150 x 150 cm 200x200 cm

mit stufenloser Steuerung manuell oder
 temperaturabhängig oder Motorschutzschalter
 fest montiert mit oder ohne Lamellen.
 Auch mobil mit Fahrwerk in allen Grössen



Beratung und Verkauf direkt auf Ihrem Betrieb.
 Eine Woche GRATIS Test eines
 W-Budget Lüfters.

TEAM melken.ch GmbH
 Steinstrasse 9, 3429 Höchstetten 034 413 18 11 info@melken.ch

einstreuen und verteilen



lose oder Ballen
Online-shop

Sägemehl • Kompost • Stroh • Silage

Beratung, Verkauf und Finanzierung:
peter maschinen GmbH
handel import service
Tel. 079 313 33 30 / Werkstatt 062 754 00 03
Birchmatte 11, 6265 Roggliswil
www.petermaschinen.ch

Strautmann Verti-Mix Hybrid, Austrag beidseitig oder hinten mittig, Antrieb über E-Motor – DIE Lösung für maximale Flexibilität – Standardlösungen angepasst auf Ihren Betrieb!
Preis: auf Anfrage



Strautmann Verti-Mix SF1402, Mischwagen 16m³, Jg. 2018, selbstfahrend, Vierradlenkung, Entnahmefräse, Edelstahlkleidung, ab Service + MFK Miete und Kauf möglich
Preis: auf Anfrage

Sieplo MB 1500 Futtermischschaufel, für eine komplette und perfekte Futtermischung, Anbau an fast jeden Hoflader möglich, komplett in Edelstahl gefertigt!
Preis: auf Anfrage



Jay-Lor A5100 Vertikalmischer, Volumen 2.6m³, selbstfahrend, mit Schneidmessern, Allradantrieb, Waage, Benzinmotor 23 PS
Preis: Fr. 31'000.– exkl. MwSt.



Verlangen Sie die unverbindliche Dokumentation! Verkauf und Lieferung über den Fachhandel

Agro-Technik Zulliger GmbH
Import Strautmann / EMILY / JAYLOR
Bernstr. 13c, 6152 Hüswil
Telefon 062 531 15 60
079 354 90 69
www.agrotechnikzulliger.ch

GILIOLI
AGRAMA
Halle 3.2 Stand A13

Horizontal-Mischwagen

- ✓ Austragbänder in div. Ausführungen
- ✓ Schneiden + Mischen ohne Vorschnitt
- ✓ Heckladeklappe zur Selbstbefüllung
- ✓ Mit Entnahmefräse erhältlich
- ✓ Getriebeantrieb im Ölbad
- ✓ Sehr weiche und homogene Mischung

Zürcher Landtechnik GmbH Bahnhofstrasse 23 4806 Wikon Tel. 062 752 09 29
www.zürcher-landtechnik.ch

Wir leben Landwirtschaft!
AT AGRAR-TECHNIK

KOMFORTABEL FÜTTERN

sicher + schnell

079 692 00 89
056 624 90 10
agrar-technik.ch

HALLE 4.1 STAND C01
AGRAMA
Bern, 24.11.–28.11.2022

RUCAR



Strautmann Verti-Mix 50, neu, Jg. 2022, Vol. 5m³ / mit Aufsatz 5.5m³, Höhe 2.18m / mit Aufsatz (15cm) 2.33m, Austrag vo. re. + hi. li., mech. Stützfuss mit Schnellverstellung, Zugöse
Preis: auf Anfrage
Telefon 079 757 28 55
www.fjordi.ch

Strautmann Verti-Mix 951, neu, Jg. 2022, Messersatz Schweiz (7 Messer kurz), mech. Stützfuss, programmierbare Wiegeeinrichtung PTM HL 50, GW einseitig WW Walterscheid, Mineral-Einfülltrichter vorne links
Preis: auf Anfrage
Telefon 079 757 28 55
www.fjordi.ch

Strautmann Verti-Mix 951, neu, Jg. 2022, Querförderband hi., Messersatz Schweiz (7 Messer kurz), mech. Stützfuss, programmierbare Wiegeeinrichtung PTM HL 50, Zugöse
Preis: auf Anfrage
Telefon 079 757 28 55
www.fjordi.ch

Strautmann Verti-Mix 1251, neu, mech. verstellbare Austragsrutschen seitlich vo. re. + seitlich hi. li., Messersatz (9x kurz), mech. Stützfuss, WW-GW einseitig Z=6 Walterscheid
Preis: auf Anfrage
Telefon 079 757 28 55
www.fjordi.ch

Strautmann Verti Mix 1500 Double K, 15m³, 2 vert. Mischschnecken, Austragschieber vo. re., Obenanhangung (Zugöse Ø 40mm), mech. Stützfuss, mech. Gegenschneide, WW-GW, kpl. revidiert
Preis: Fr. 17'800.–
Telefon 071 385 12 64
www.kellerlandtechnik.ch

Trioliet SM-12-L Vertikalmischwagen 12m³, Jg. 2010, 1 Schnecke, WW-GW, programmierbare Wage, hydr. Bremse, mech. Gegenschneiden, mech. Stützfuss, ab Service
Preis: Fr. 17'500.–
Telefon 079 697 79 72
www.odermatt-lm.ch

Trioliet SM-2-16L-VLL Vertikalmischwagen 16m³, Jg. 2018, 2 Schnecken, Untersetzungsgetriebe, WW-GW, el. Bedienung, programmierbare Wage, hydr. Bremse, mech. Gegenschneiden, mech. Stützfuss, ab Service
Preis: Fr. 38'000.–
Telefon 079 697 79 72
www.odermatt-lm.ch

E. Widmer AG
Telefon 034 431 23 83

GOWEIL
www.goeweil.ch

Agro-Verschleisstechnik.ch
Daniel Kretschbuser AG
agrar-verschleisstechnik.ch

TEAM melken.ch GmbH
Steinstrasse 9, 3429 Hächstetten 034 413 18 11 info@melken.ch



**Fütterungs-
technik**

*Technique
d'affouragement*



Keenan Meca Fibre 340
Jg. 2012, 16 m³, NL 6t,
Auswurf li., Leistungsbe-
darf 90 PS, neue Hauptan-
triebskette / Boden 6mm /
Messer, sehr guter Zustand
Preis: Fr. 24'000.- ab Service
Telefon 062 965 02 20
www.herrmann-zulliger.ch



**Kuhn Euromix 1870 /
EUV 170, 8m³**, Jg. 2008, vertikal,
Mischschnecke, Austrags-
schieber hi. li., 2 mech. Ge-
genschnitten vo. li. + hi. re.,
zul. Achslast 7t, ab Service
Preis: Fr. 11'600.-
Telefon 071 385 12 64
www.kellerlandtechnik.ch



**Lanker Schrägmischer
mit Fahrantrieb**, neuwertige
Mischerschnecke inkl.
Schneidwerkzeug, Antrieb
und Elektromotoren techn.
einwandfrei, ab Kontrolle
Preis: Fr. 5'600.-
Telefon 071 385 12 64
www.kellerlandtechnik.ch



RMH VR 8L 8m³
vertikal. Mischschnecke,
Querförderband hi. (neu!),
2 mech. Gegenschnitten
vo. li. + hi. re., Wiegeein-
richtung, zul. Achslast
3550 kg, mech. Stützfuß,
WW-GW, ab Service
Preis: Fr. 10'450.-
Telefon 071 385 12 64
www.kellerlandtechnik.ch



**Storti Boxer DS 120
Futtermisch-Fräswagen**,
Jg. 2022, Vol. 12 m³,
für Fahrsiloentnahme,
horizontal, 2 liegende
Schnecken, für Siloballen
sowie grossen Heuanteil,
Austragsschieber mit
Band li. + re., elektr. Ventil-
betätigung, Wiegecompu-
ter, hydr. Stützfuß, Unten-
oder Obenanhangung
Preis: auf Anfrage
Nathan Losenegger
Telefon 079 697 79 72
www.odermatt-lm.ch



**BVL Plus 10T-N
Futtermischer 10m³**,
Jg. 2010, Höhe 2.28m,
Reduziergetriebe, GW,
sehr wenig gebraucht,
ab Service
Preis: Fr. 17'200.-
Telefon 041 484 10 01
www.zihlmann-landmaschinen.ch



**Köppl KFS100
Futterschnecke an Motor-
mäher, neu**, Jg. 2020
Preis: Fr. 3'622.-
Telefon 041 484 10 01
www.zihlmann-landmaschinen.ch



**Lucas Qualimix 150
Demo-Paddelmischer**,
100 Std., Futter wird nicht
entfasert / erhält die
Struktur, extrem tiefe
Betriebskosten, homogen
und aufgelockert, extrem
schnelle Mischung und
Abladezeit, geringer
Kraftaufwand
Preis: Fr. 38'000.-
Telefon 079 364 12 18
www.landtechnik-mueller.ch



**Lucas Spirmix 220 JET
Mélangeuse pailleuse dis-
tributrice, de démo, année
2018**, Volume utile 22m³, 2
vis verticales, 8 couteaux
par vis, boîtier bi-vitesse,
Aimant, Trappe de distri-
bution avant droite hy-
draulique, contre-couteau
hydraulique, Pesage, Tur-
bine de paillage, Goulotte
universelle 270° de distri-
bution et de paillage (13m
à gauche et 15m à droite),
Anneau anti-débordement
Prix: Fr. 65'000.-
E. Perroud: 079 536 35 39



**Storti Boxer 70-240
Horizontalmischwagen**
7/9/12/15/18/21/24m³, neu,
Jg. 2021, 2 liegende Schne-
cken, für Siloballen und
grosser Heuanteil, Aus-
tragsschieber mit Band li.
+ re., Bordhydraulik, elektr.
Ventilbetätigung, Unten-
und Obenanhangung
Preis: auf Anfrage
Telefon 079 697 79 72
www.odermatt-lm.ch



**Storti Pitbull MT 210
Horizontalmischwagen**,
Jg. 2021, Vol. 21 m³, 2 lie-
gende Schnecken, für Silo-
ballen sowie Mischungen
auf Heubasis, Austrags-
schieber mit Band li. + re.,
Wiegecomputer, Unten-
oder Obenanhangung
Preis: auf Anfrage
Nathan Losenegger
Telefon 079 697 79 72
www.odermatt-lm.ch



**Italmix Twister Twin
MC 18m³**, Jg. 2011, 2 vertikal.
Mischschnecken,
Schaltgetriebe, Wiege-
einrichtung mit Computer,
Querförderband vo., hydr.
Anh.bremse, GW, ab
Service
Preis: Fr. 15'250.-
Telefon 071 385 12 64
www.kellerlandtechnik.ch



BalleMax
www.ballemax.ch

STAUFFER
www.stauffer-cie.ch

Alphatec
www.alphatec-sa.ch

agri.Hinden.com

Bessere Futterqualität dank  Futtermischwagen!

gezogen, selbstfahrend, stationär mit Elektro- oder Dieselmotor



Horizontale Futtermischwagen

z.B. PONY 3W ME SELF mit Elektroantrieb
diverse Modelle erhältlich mit Behältervolumen
von 4 bis 11 m³



Vertikale Futtermischwagen

z.B. TIGER VMF 150
diverse Modelle erhältlich mit Behältervolumen
von 9 bis 45 m³

Besuchen Sie uns an der AGRAMA am Stand D03 in der Halle 2.0



WALTERMAROLF AG
Fahrzeug- und Maschinenbau

Höchiweg 2, 2577 Finsterhennen
079 501 49 84 / 032 396 05 44
info@marolf.ch / www.seko-schweiz.ch

FÜR OPTIMALE TIERGESUNDHEIT

Vitaltron®

VITALTRON 2000: FÜR MODERNE TIERHALTUNGS-PROFIS ENTWICKELT

Fütterung und Lebensraum sind massgebliche Faktoren in der Landwirtschaft, um stressstabile Tiere mit einem hohen Wohlbefinden zu halten. Der Flüssigkeits- und Feststoffbeleber Vitaltron 2000 dient primär der Wasseraufbereitung, **erhöht die Futtereffizienz und verbessert entscheidend den Stoffwechsel.** Dadurch steigert sich die Vitalität der Tiere. Der **Ammoniak** im Stall geht innerhalb von drei Tagen zurück, die Stallluft wird deutlich verbessert.



Schauen Sie sich das Video auf unserer Website an:
vitaltron.ch

VITALTRON | Tel. 079 436 36 04 | mderiaz@vitaltron.ch | www.vitaltron.ch

Stall-einrichtungen

Équipements d'étables



Westermann CM2 EH Pro, Einstreukiste/ Spaltenschieber, neu, 0–10 km/h hydrostat., hydr. Arbeitsleistung 18 l/min; optional: Radialbesen, Wildkrautbürste, Axialkehrmaschinen, Futteraufbereiter, Einstreugerät usw.
Preis: Fr. 16'500.–
Telefon 071 385 12 64
www.kellerlandtechnik.ch

HEITMANN SPR 910 VARIO PRO



– VERKAUF
– REPARATUR
– BERATUNG

TEAM melken.ch GmbH

034 413 18 11



Westermann CM2 E Spaltenschieber, 11 PS, hydrostat., Aushebung mech., 2 Gewichtsplatten unten je 26.5 kg, Kettenlenkung, Antriebseinheit revidiert, ab Service; optional div. Anbaugeräte
Preis: Fr. 4'250.–
Telefon 071 385 12 64
www.kellerlandtechnik.ch

Spaltenschieber TUCHEL



- sehr wendig
- starker Benzinmotor
- Doppellippen
- viele Zusatzgeräte möglich
- starke Rahmenbauweise

Vorführung möglich, verlangen Sie sofort Unterlagen

EMS Ersatzteil- und Maschinen-Service

Gewerbe Badhus 23
6022 Grosswangen
Telefon 041 980 59 60
www.ems-grosswangen.ch



Westermann WS 800 Vario, Spaltenschieber, neu, 130 kg, 0–7 km/h stufenlos, Arb.br. 800 mm, 100 min Laufzeit, einsatzbereit mit Werksgarantie
Preis: Fr. 4'400.–
Telefon 071 385 12 64
www.kellerlandtechnik.ch



ROSENSTEINER
GEFLEGTEN SICHERHEIT

Klauenpflege Diverse Modell

Einfache, selbsterklärende Bedienung
Kipp Top II – Top 5 – RED 5



wir finden auch für Ihren Betrieb die ideale Lösung! Fragen Sie uns

www.landmaschinenimport.ch – Tel. 081 785 22 55



Jenny
LANDMASCHINEN AG

Forst-/Kommunal- und Landtechnik
Hydraulikschlauch-Service
Kundendienst und Reparaturen

8755 Ennenda
055 640 34 72
079 670 25 03
www.landmaschinen-jenny.ch



Ihr Profi für die Landwirtschaft!

Rindlisbacher AG

Schulhausstrasse 45 | rindlisbacherag.ch
4564 Obergerlafingen | Tel. 032 675 33 50



alpkäse

www.schweizeralpkäse.ch



OHS Otto Hauenstein Samen

www.hauenstein.ch

Stallbau	Tierpflege und Gesundheit
<i>Construction d'étables</i>	<i>Soins et santé des animaux</i>

Stallfenster

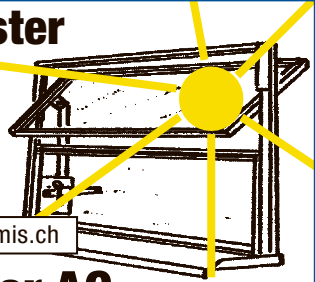

In jeder Grösse
10 verschiedene Modelle

www.widmersumis.ch

E. Widmer AG Fensterbau
3454 Sumiswald Tel. 034 431 23 83

FTS Armatec

FTS Armatec GmbH Tel. 041 480 07 51
Pfundmatte 2 info@fts-armatec.ch
CH-6112 Doppleschwand www.fts-armatec.ch

**Probleme mit Mortellaro?
SmartClean bringt Erfolg!**

Die Klauenwaschanlage für jeden Melkroboter



- Passend für jedes AMS, KF Station
- Individuelle Lösungen im Melkstand
- Geringer Wartungsaufwand
- Wäscht und desinfiziert die Klauen
- Klauenmittel wird automatisch dosiert
- Klauenmittel AnimalHoof ätzt nicht!

 **hofstetter-melk.ch**
info@hofstetter-melk.ch
Hofstetter Melktechnik GmbH,
5637 Beinwil/Freiamt, 056 60 21 12

WATAIR
INTELLIGENT NACHHALTIG

keimfreies Wasser für gesunde, leistungsfähige Tiere und Pflanzen



hohe bakterizide, fungizide und viruzide Wirksamkeit
baut Biofilm in Leitungen und Tränken ab
hohe Futterverwertungen
geringere Mortalität

Tel. 031 920 07 07 | info@watair.ch | www.watair.ch

<p>Select Star SA... Unsere Genetik – Ihr Profit von morgen</p> <p>Select Star steht für Wirtschaftlichkeit und genetische Hornlosigkeit. Sie suchen etwas Spezielles? Wie wär's mit deutsch/österreichischem Fleckvieh? MR MAX-P-ET Code 70, heterozygot hornlos, mit dem gewünschten BCN: A2/A2. Mit 134 im Euter hat er in diesem Merkmal den höchsten gemomischen Wert von allen genetisch hornlosen Stieren im gesamten Zuchtwertsystem DE/AT. MAX-P-ET stammt aus einer Mutterlinie mit sehr guten Eutern und hohen Milchleistungen.</p> 	 	<p>Select Star SA... Notre génétique – votre profit de demain</p> <p>Select Star est réputé pour la productivité et le gène sans cornes. Vous recherchez quelque chose de spécial? La Fleckvieh allemande/autrichienne pourrait vous convenir? MR MAX-P-ET Code 70, hétérozygote sans cornes avec la BCN désirée A2/A2. Avec 134 en pis il a la valeur génomique la plus élevée pour ce caractère de tous les taureaux génétiquement sans cornes du système DE/AT. MAX-P-ET est issu d'une lignée maternelle avec de très bons pis et des productions élevées.</p> 
<p>Select Star SA Telefon 022 349 73 73 • info@selectstar.ch • www.selectstar.ch</p>		



Solarenergie ist voll im Trend – und du mitten drin!

Unsere Mitarbeiter:innen sind die treibende Kraft der Energiewende. Soll auch deine Energie in unser Energie-Unternehmen fließen? Dann werde auch du ein Teil der Energiezukunft und bewirb dich jetzt.

Jetzt bewerben - 041 884 70 00
www.alectron.ch

alectron

Solar. Energie. Zukunft.

düvelsdorf Ihr Partner beim Striegeln, Walzen und Säen



GREEN.RAKE vario 2.5 m

- Frontanbau
- Kompakte Bauweise
- Geringes Eigengewicht
- Einstellbare Zinkenreihen

Kunden-Aktionspreis
GREEN.RAKE vario 2.5 m inkl. Beleuchtung **CHF 6'000.-**



GREEN.RAKE expert 6 m

- Einzel aufgehängte Striegelfelder
- Flexboard Einebnungsschiene
- 10 mm Striegelzinken
- Sägerät optional verfügbar

Kunden-Aktionspreis
GREEN.RAKE expert 6 m inkl. Flexboard **CHF 15'000.-**



TERRA.ROLLER eco 3 m

- Cambridge Ø 460/550 mm oder Kronenring
- Anbau an GREEN.RAKE expert möglich
- 760 – 1'200 kg Eigengewicht

Kunden-Aktionspreis
TERRA.ROLLER eco 3 m Ø 460 mm **CHF 4'700.-**



TERRA.ROLLER eco 6.3 m

- Cambridge Ø 460/550 mm oder Kronenring
- Anbau an GREEN.RAKE expert möglich
- 2'480 – 3'400 kg Eigengewicht

Kunden-Aktionspreis
TERRA.ROLLER eco 6.3 m Ø 460 mm **CHF 12'800.-**

AGRAMA
Halle 632 Stand C07



Agro-Technik Zulliger GmbH
Bernstrasse 13c
6152 Hüswil
Tel: 062 531 15 60

Alle Preise inkl. 7.7 % MwSt. | abgeholt in Hüswil oder Lieferung nach Aufwand
Gültigkeit solange Vorrat | Änderungen vorbehalten!

Landmaschinen AG Uettligen an der AGRAMA

Kompakt auf der Strasse, top Arbeit im Feld. Grubber Krukowiak Delta UP
Abgehängt und auf der Strasse ist der Grubber kompakt. Der Nachläufer ist hydraulisch aufgezogen, die Vorderachsentslastung ist dadurch geringer als bei einem Standardgrubber. Der Traktor muss weniger ballastiert werden und braucht weniger Nutzlast um legal auf der Strasse zu fahren. Durch die kurze Bauform schwenkt er weniger aus. Diese Vorteile bieten Komfort und Sicherheit!



Der Nachläufer wird hydraulisch in die Arbeitsposition gebracht, die Randscheiben fahre hydraulisch aus. Auch die Arbeitstiefe wird hydraulisch reguliert und auf einer Skala angezeigt. Die Einstellung der Einebnungsscheiben ist zentral über eine Kurbel.



Der Grubber ist wahlweise mit Scherschrauben oder einer Feder-Steinbruchsicherung ausgerüstet. Auf den drei Balken sind 10 Zinken verteilt. Mit den Flügelscharen wird vollflächig gearbeitet, mit der Meisselschare ist eine Arbeitstiefe bis 30 cm möglich.

In den letzten zwei Jahren konnten wir viele Erfahrungen sammeln, die positiven Rückmeldungen der Kunden welche den Grubber im Einsatz hatten, haben uns motiviert und die Maschine gemeinsam mit dem Hersteller optimiert. Wir freuen uns, dir die Maschine an der Agrama zu präsentieren.

Landmaschinen AG Uettligen, AGRAMA Halle 4.1 Stand D03
031 333 30 43, service@landmaschinenag.ch, www.landmaschinenag.ch

Hochwertige Maschinen, Insidertipps und Beratung mit Mehrwert

Mit vielen Highlights erwarten die Grünland- und Ackerbauspezialisten der A. Leiser AG ihre Besucher an der AGRAMA 2022 in Bern, Halle 3.0, Stand C11. Auf rund 300 m² Standfläche präsentieren sie einen Querschnitt aus ihrem Grünland- und Ackerbausortiment der Topmarken Güttler und Evers. Sie informieren zudem über ihr cleveres Aus- und Weiterbildungsprogramm in Kombination mit den hochwertigen Produkten und haben mit Hans Güttler einen viel beachteten Innovationsführer der Branche zu Gast. Im persönlichen Gespräch erhalten die Standbesucher wertvolle Tipps und können das erstmals gezeigte Güttler-GreenManager-System in Augenschein nehmen. Weitere Highlights am Stand sind die Maisdamm-Maschine sowie die speziell ausgerüstete Dartmoor-Direktsaatmaschine, zwei vielversprechende Neuentwicklungen von Evers.

Güttler-Produkte werden vererbt
Der schwäbische Hersteller Güttler ist nicht nur Pionier



in Bodenstruktur und Rückverfestigung, sondern auch Erfinder der Prismenwalze und Träger zahlreicher Patente. Seine Maschinen entwickelt er stets mit dem Fokus auf den pflanzenbautechnischen Nutzen, Multifunktionalität und Wirtschaftlichkeit. Mit Überzeugung und Stolz importiert die A. Leiser AG seit vielen Jahren

diese extrem beliebten Produkte, die oft lieber vererbt als weiterverkauft werden.

Geht nicht, gibts bei Evers nicht
Der auf Bodenbearbeitungsgeräte, Gülletechnik und Grünlandpflege spezialisierte holländische Hersteller Evers überzeugt durch ein hochwertiges, detailreiches Programm, hohe Innovationskraft und grosse Flexibilität bei der Umsetzung kundenspezifischer Lösungen. Am Stand des langjährigen Evers-Importeurs A. Leiser AG sind u. a. der Grasnarbenbelüfter und der Grasnarbenlockerer zu sehen, zwei besonders beliebte Maschinen zur Pflege von Grünland.

Kommen Sie vorbei, nutzen Sie die professionelle Beratung, den grossen Erfahrungsschatz der Spezialisten und die Möglichkeit, sich für das vielseitige Aus- und Weiterbildungsprogramm der A. Leiser AG anzumelden. Herzlich willkommen in Bern! **Halle 3.0, Stand C11**



CARRÉ
Agriculture pour l'avenir

**GRÜNLAND-
UND ACKERPFLEGE**

**ENTRETIEN
DES CULTURES**

Frühbezug
Prévente

Jetzt profitieren!
Profitez-en dès maintenant!

AGRAMA
Halle 673

BESUCHEN SIE UNS *** RENDEZ-NOUS VISITE

Jetzt Ihren CARRÉ Partner oder Gebietsverkaufsleiter kontaktieren
Contactez votre partenaire CARRÉ ou votre responsable régional de vente

Patrick Müller
Mittelland | 079 266 46 72

WilhelmENZ
Ostschweiz | 079 903 31 83

Thibaud Anthierens
Romandie | 079 622 83 82

Serco Landtechnik AG
4538 Oberbipp
sercolandtechnik.ch

Pöttinger auf der AGRAMA 2022

Pöttinger, der Grünland- und Ackerbauspezialist präsentiert auf der AGRAMA ein grosses Programm seiner umfangreichen Palette. Bewährtes und Neuheiten wie der Anbauzetter HIT V 11100, der gezogene Bandschwader MERGENTO VT 9220, das Frontmähwerk NOVACAT F ALPIN, der Ladewagen BOSS MASTER und viele weitere Highlights sind auf dem Messestand zu finden. Einfache Bedienung, hohe Flächenleistung, Einsatzsicherheit und Langlebigkeit sind die Merkmale der Maschinen. Überzeugen Sie sich selbst und besuchen Sie PÖTTINGER in Halle 4.1. und erleben Sie Landtechnik live.



PÖTTINGER AG, 5413 Birnenstorf, Telefon 056 201 41 60, info@poettinger.ch

KUHN Center Schweiz an der AGRAMA, 24. – 28. November 2022

Ein interessanter Querschnitt durch alle Produktgruppen von KUHN erwartet Sie an der AGRAMA in der Halle 2.0, Stand E03. Mit dabei, interessante Neuheiten aus den Bereichen Futterernte, Rundballenpressen, Einzelkornsätechnik, Bodenbearbeitung, Futtermischwagen, Elektronik und vieles mehr.

- Front-Scheibenmähwerk GMD 3123F mit bester Bodenadaptation, dem einzigartigen OPTIDISC ELITE Mähbalken und einer Arbeitsbreite von 3,10 Meter
- Heck-Trommelmähwerk PZ 3015, das neue Heckmähwerk mit der Mähbalkenentlastung LIFT-CONTROL mit Anfahrtsicherung für unterbrechungsfreies Mähen und einer Arbeitsbreite von 3,04 Meter.
- Frontbandschwader Merge Maxx 440F, der einzigartige mit zwei Bändlern für bestes und sauberstes Futter!



- Einkreisel-Schwader der Baureihe GA 1001 mit Arbeitsbreiten von 3,8 bis 4,4 Meter.
- Doppel-Schwader GA 7530 mit seitlicher Schwadablage, dem STABIDRIVE- Stabilitätssystem sowie den geschlossenen und wartungsfreien MASTERDRIVE GIII-Getriebe.
- Giroheuer GF 8703, die neue Serie der Kreiselheuer mit OPTI-TEDD Rotoren
- Balepack VBP 7190; die neue variable Press-Wickelkombi für Profis mit der einzigartigen KUHN TWIN-REEL – Folienbindung.



- Volldrehpflug VARI-MASTER L in ON-Land Version mit hydraulischer Scharabsicherung und stufenloser Schnittbreiteinstellung.

- Kurzscheibenegge OPTIMER L300, die ideale für Stoppelbearbeitung, Unkrautkontrolle und Saatbeet Vorbereitung.
- Kosma Einzelkornsämaschine Ti 6 Reihen mit elektrischem Antrieb, Isobus und hydraulisch verstellbaren Reihenabständen.
- Säkombination SITERA 3030e mit dem SEEDFLEX-Scharbalken und elektrischem Antrieb der HELICA Dosierung und der Kreiselegge HR 3020.
- Futtermischwagen PROFILE M, die neue Baureihe mit den idealen Abmessungen für Schweizer Verhältnisse und den verschiedensten Austragevarianten. Behältergrößen von 16 bis 25 Kubikmeter.
- Anbau-Feldspritze DELTIS 1002 mit Einzeldüsenhaltung, Bedienzentrum Diluset+ mit automatisiertem Reinigungsprogramm.
- Universalmulchergerät BPR 305 für den Einsatz als Front- und Heckmulcher
- Auslege-Böschungsmulcher Multi Longer GII EP 5757 SPA mit abgewinkeltem Opti-View Ausleger mit Parallelogramm und el. proportionaler Steuerung.
- KUHN ISOBUS Terminal VTI 60 mit 5,7 Zoll Farbdisplay und ISOBUS-Funktionen UT, AUX-N, TECU und ISB.

Besuchen Sie uns, lassen Sie sich beraten und überzeugen, wir freuen uns auf Ihren Besuch!

KUHN Center Schweiz, Halle 2.0, Stand E03

Besuchen sie uns an der AGRAMA 2022

Sie sind vom Schleppschlauch-Obligatorium betroffen und noch auf der Suche nach einem zuverlässigen Schleppschlauch-/Schleppschuhverteiler? Die Hochdorfer Technik AG hat eine grosse Modell-Palette und kann sich besonders mit dem eigenen Hochdorfer Verteilerkopf abheben. Seit 2007 hat sich unser Verteilerkopf tausendfach bewährt und ist dank den zwei selbstnachstellenden Schneidringen mit Exzenter-CUT ausgesprochen verstopfungs- und verschleissarm. Aufgrund der einfachen und kompakten Bauweise ist er sehr wartungs- und servicefreundlich. Ein weiterer Vorteil ist die bedienerfreundliche, elektro-hydraulische BT-Steuerung, welche standardmässig auf allen Fassverteilern aufgebaut ist.

Kommen sie an unseren Stand B03 in der Halle 2.0 und überzeugen sie sich selbst. Es wird praktisch die gesamte Produktpalette bei den Schleppschlauch- und Schleppschuhverteilern ausgestellt und wir beraten sie gerne, damit sie den passenden Verteiler für ihre Bedürfnisse finden.

Zum Separieren werden wir eine Power-Maschine für den überbetrieblichen Einsatz ausstellen. Ausgestattet mit den unterschiedlichsten Zusatzkomponenten lässt sie keinen Wunsch offen. Natürlich präsentieren wir wie gewohnt unsere umfassende Produktpalette der Gülletechnik im Bereich Pumpen und Rühren.

Unser Team am AGRAMA-Stand freut sich auf Ihren Besuch.



Einfache Bauweise: Hochdorfer Verteilerkopf



Schleppschuhverteiler CONTACT 9.0

Hochdorfer Technik AG, Siegwartstrasse 8, 6403 Küssnacht am Rigi
Beat Süess (Zentral- und Ostschweiz), Telefon 079 341 52 72
Joel Süess (Zentral- und Westschweiz), Telefon 079 503 25 40

Ihr Partner für
Separatoren

stationär oder fahrbar

AGRAMA
Halle 2.0 Stand B03

Spezialist für Gülletechnik

Hochdorfer
Technik AG

Wir suchen: **Verkaufsberater**
Westschweiz;
60-100%

Hochdorfer Technik AG Telefon 041 914 00 30
6403 Küssnacht am Rigi info@hochdorfer.ch

Separatoren
Die kompakten Kraftpakete

Entlastung des Güllelagers

Hohe Durchsatzmengen

Hohe Trockensubstanz

AGRAMA
Halle 2.0 Stand B05

ATG Agro- und Gülle-Technik

ATG GmbH • Lättfeld 2 • 6142 Gettnau • T 041 980 62 43

www.agro-tec.ch

PRÉVENTE FLIEGL
Des solutions solides - des offres solides

serco landtechnik

AGRAMA
Halle 673

BESUCHEN SIE UNS
RENDEZ-NOUS VISITE

Contactez votre partenaire Fliegl ou

- Wilhelm Enz
Suisse orientale
079 903 31 83
- Patrick Müller
Plateau central
079 266 46 72
- Thibaud Anthierens
Romandie
079 622 83 82

Fliegl

DÈS MAINTENANT
ACHETEZ AUX
MEILLEURES CONDITIONS
VALABLE JUSQU'AU 31.12.2022

Ihre ATG GmbH – wir ermöglichen Ihnen ein effizientes Gülle- management aus einer Hand.

Im Bereich der modernen Gülle- und Umwelttechnik ist die ATG GmbH schweizweit Ihr kompetenter, lösungsorientierter und persönlicher Ansprechpartner. Im Vordergrund stehen Sie als Kunde mit Ihren Wünschen und Bedürfnissen – wir beraten, planen, liefern und montieren.

Unser breit gefächertes Sortiment an Behälter, Behälterabdeckungen, Güllefässer, Separationen sowie Güllepumpen, Verteil- und Rührtechnik sind unsere Kernkompetenzen. Diese werden seit Jahren erfolgreich in der Landwirtschaft, Biogasbranche und zunehmend auch in der Abwasserindustrie eingesetzt. Die Rahmenbedingungen in der Landwirtschaft ändern sich schnell, daher sind laufende Anpassungen und Innovationen die Grundlage für eine erfolgreiche Zusammenarbeit mit unseren Herstellern.

Überzeugen Sie sich von der Qualität und der Effizienz unserer Produkte und besuchen Sie uns in der Halle 2.0, Stand B05. Wir freuen uns auf Sie.

ATG GmbH, Gülle- und Umwelttechnik, Lättfeld 2, 6142 Gettnau
Telefon 041 980 62 43, info@agro-tec.ch. www.agro-tec.ch



«Schleppfix» macht es anders

Thomas Hollenstein mit Konstrukteur Lukas Bosshart haben mit dem Schleppfix ein völlig neues Konzept eines Gülleverteilers mit bodennaher und streifenförmiger Ablage entwickelt. Das Hauptmerkmal ist, dass der neue Gülleverteiler kein rotierender Verteilkopf hat und ohne Ablaufschläuche zurechtkommt. Die Bauteile welche in Berührung mit Gülle kommen sind aus rostfreiem Material (Chromstahl) hergestellt. Durch den einfachen Aufbau werden keine grossen Anforderungen an den Traktor und Bediener gestellt.



Für die Bedienung wird lediglich ein doppelwirkendes Steuerventil mit Schwimmstellung benötigt. Sollte sich einmal ein Fremdkörper im Verteiler verfangen so kann diese Störung einfach und ohne Werkzeug auf dem Feld behoben werden. Über einen Servicedeckel wird die Reinigung und Zugänglichkeit einfach ermöglicht. Die Verteilung erfolgt über einen patentierten Verteilteller welcher aus verschleissfestem Kunststoff hergestellt ist. Eine Mengendosierung erfolgt einfach und ohne Werkzeug durch den Austausch der Einlassdüse. Durch dieses System sind Ausbringleistungen analog des Pralltellers sichergestellt.



Auch in Hanglagen funktioniert der Schleppfix zuverlässig. Die Gülle wird mit hoher Strömungsgeschwindigkeit ähnlich wie beim Prallteller gegen aussen verteilt. Die zwei eingebauten Verteilteller tragen zusätzlich zur optimalen Querverteilung bei. Das sehr wartungsarme Ausbringsystem ist an fast jedes herkömmliche Fass montierbar. Es wird in den Arbeitsbreiten 7.2m, 9.0m, und 11.5m angeboten.

Gerne zeigen wir Ihnen die Vorteile des Schleppfix an der diesjährigen Agrama in Bern in der **Halle 633, Stand B07**. Über Ihren Besuch freuen wir uns!



Brunner Spezialwerkstatt AG
Bleiken, 9536 Schwarzenbach
Telefon 071 923 23 55
info@brunner-spezialwerkstatt.ch
www.brunner-spezialwerkstatt.ch
www.schleppfix.ch

veenhuis

NUTRI-Flow Präzisionsdüngung



Gülle Spezialist für Transport, Verarbeitungs- & Ausbringtechnik



BRUNNER Handels GmbH, 9203 Niederwil SG Tel. 071 393 66 66 - info@brunnerhandel.ch

Bomech by ATG Gettnau

Der Original Schleppschuhverteiler an Fass und Verschlauchung

AGRAMA
Halle 2.0 Stand B05



Mehr Infos bei Ihrem Importeur oder bei unseren Vertriebspartnern:

ATG Agro- und Gülle-Technik  **agro-tec.ch**
ATG GmbH • Lättfeld 2 • 6142 Gettnau • T 041 980 62 43

Gülletechnik

RECK
Agrartechnik



Der Einzige, der 100% drückend
und 100% ziehend rührt!

An der Agrama in
Halle 3, Stand A09



Mit uns finden Sie
die für Sie geeignete
Güllelösung!





HANS MEIER AG
Maschinenfabrik
CH-6246 Altishofen

T +41 (0)62 756 44 77
F +41 (0)62 756 43 60

info@meierag.ch
www.meierag.ch



Kolbenpumpen umweltfreundlich wirtschaftlich swiss made

DIE Kolbenpumpe gehört zu den bekanntesten Pumpen überhaupt! Obwohl das Funktionsprinzip bereits sehr alt ist, ist sie alles andere als ein Oldtimer, sondern sehr präsent. Speziell für die Gülle Verschlachtung, für die Bewässerung und die Förderung von Abwasser aus Kommunalen Sammelgruben sind sie konstruiert. Die gleichmässige Förderung bei hohem Druck bei höchster Energieeffizienz, der vibrationsfreie, ruhige Lauf, die tiefen Betriebskosten und die lange Lebenserwartung, zeichnen die Kolbenpumpen besonders aus. Zur Dosierung der Förderleistung werden modernste FU-Steuerungen eingesetzt. Die Kolbenpumpe verdrängt aktiv die Flüssigkeit und erreicht einen unschlagbaren Wirkungsgrad von 95%. Die Schnecken- und Kreiselpumpen nutzen die Fliehkraft, die einen sehr schlechten Wirkungsgrad hat. Diese unerreichte Energiebilanz der Kolbenpumpen, ist eine der Lösungen der anstehenden Energieknappheit. Kolbenpumpen sind Experten für besondere Aufgaben, wo andere Pumpentechnologien ungeeignet sind. Die sehr robusten Kolbenpumpen aus 100% Schweizer Fertigung der Baureihen H-30 bis 52 m³/h; H-60 bis 72 m³/h; und H-90 bis 84 m³/h laufen in anspruchsvollen Projekten zur Höchstform auf.

Weiter können Sie sich an unserem Stand über unsere Vertikal- und Zentrifugalpumpen informieren lassen. Daneben ist auch unser Saugrohrmischer zu sehen, der bei Gülle mit langen Strohteilen eingesetzt wird. Die sehr bewährten Bodenleitungsarmaturen haben wir mit einem Dreiweghahn NW 125 erweitert. Wir unterstützen sie beim Planen oder Bauen Ihrer Pipeline für die Verschlachtung oder die Bewässerung. Fragen Sie uns! Wir freuen uns auf Ihren Besuch.



Hans Meier AG, Altishofen, Halle 3.2, Stand A007, www.meierag.ch/offerte

Neues Schallberger Aufbau-Pumpfass

Nachdem das Bundesamt für UVEK den Landwirten per Anfang 2022 ein Schleppschlauch-Obligatorium in Aussicht stellte, sah sich die Leo Schallberger AG beauftragt, den Anbau des Schleppschlauchverteilers an das Aufbauumpfass zu optimieren und neu zu lancieren.

Dabei wurde ein komplett neues Pumpfass mit den bekannten Vorteilen entwickelt. Das Ergebnis überzeugt. Insbesondere die Übersichtlichkeit und der tiefe

Schwerpunkt fallen sofort auf. Um die Sicherheit hochzuhalten, hat Schallberger die Schwallwand optimiert. Neu ist diese über den ganzen Querschnitt angebracht, so dass 2 Kammern entstehen, welche die Dynamik der Jauche entschleunigen. Das Konzept basiert auf einer Plattform. Der Aufbau ist auf alle gängigen Marken, alle Typen und Grössen möglich. Augenfällig neu ist der Tank als Kernstück des neuen Pumpfasses. Er ist noch tiefer und kürzer, dafür breiter und etwas weniger oval.

Durch die eckigere Form konnte das hohe Transportvolumen im Verhältnis zum Gesamtgewicht und Eigengewicht beibehalten werden. Weiterhin sind selbstverständlich beide Pumpenvarianten (Schnecken- und Drehkolbenpumpe) möglich. Sämtliche bekannte Optionen können weiterhin bestellt werden. Besonderes Augenmerk wurde auf die Anbaumöglichkeiten von Schleppschlauchverteiltern gelegt, so dass man diese Kompakt anbauen kann.

Leo Schallberger AG, Telefon 041 618 83 83, info@schallberger.ch, www.schallberger.ch

www.agro-tec.ch

AGRAMA
Halle 2.0 Stand B05

Aufstockung Ihres bestehenden Betonsilos inkl. Abdeckung

Behälterabdeckungen aller Art

Schnelle Montage

Vielseitig – langlebig – preiswert

Gülle-Endlager, Biogasfermenter, Gärrestlager...



ATG Agro- und Gülle-Technik

ATG GmbH • Lättfeld 2 • 6142 Gettnau • T 041 980 62 43

SCHALLBERGER

PERFEKTION AM HANG

Pumpfass +



AGRAMA
Halle 2.0 Stand D07

SCHALLBERGER
Fahrzeuge und Maschinen-Center
Bekannt für guten Service

Oberdorf NW 041 618 83 83
Schaltdorf UR 041 874 30 00
Sarnen OW 041 660 90 01

Landtechnik-Müller.ch
8225 Siblingen, 052 682 18 70

innovativ & präzise

CAFFINI
SPRAYERS EQUIPMENT

Klar im Vorteil mit Müller Siblingen

- Sprüheräte
- 3-Punkt Spritzen
- Anhängfeldspritzen
- Selbstfahrerspritzen

AGRAMA
Halle 673 Stand B01



Gülletechnik

WÄLCHLI
Brittnau



AGRAMA Bern
Halle 1.2, Stand B11

Warum zwei kaufen, wenn einer beides kann?



www.waelchli-ag.ch

Hunziker
Schneepflüge

www.hunziker-schneepfluege.ch
5106 Veltheim
info@hunziker-schneepfluege.ch
Tel. 056 443 10 50

Rührwerke

koehli
Gülle- und Umwelttechnik

AGRAMA
Halle 633 Stand D03



Tauchmotorrührwerk
2-30 PS
• stationär montiert
• fahrbar, Öffnung mind. Ø 60 cm

Axialrührwerk

Vakutec Rührflügel

Für jede Grube das richtige Rührwerk.

6038 Gisikon · T +41 41 455 41 41 kohliag.ch

WÄLCHLI Maschinenfabrik AG an der AGRAMA

Fasspack-Kombi: Der Schleppschlauchverteiler mit dem einzigartig schnellen Wechsel – AGRAMA Halle 1.2, Stand B11

Eine Neuheit auf dem Markt: Der WÄLCHLI Schleppschlauchverteiler Fasspack Kombi mit dem gewissen Etwas und dem kleinen Unterschied mit grosser Wirkung. Nicht alle Landwirtschaftsbetriebe in der Schweiz haben arrondierte Flächen und stehen vor der Frage: Investiere ich in einen Schleppschlauchverteiler fürs Fass oder einen für die Verschlauchung? Wie kaufe ich kostengünstig und bleibe flexibel?

Wälchli Brittnau hat eine Antwort und bietet die ideale Lösung.

Ein Kombi-Schleppschlauchverteiler, der in wenigen Minuten vom Fass getrennt und rasch an den stabilen Bock für die Verschlauchung montiert ist. Mit nur fünf Handgriffen wird der Verteiler vom Fass entfernt und im Handumdrehen hat man einen Schleppschlauch für die Verschlauchung. Mit den stabilen Schläuchen, nach dem Verteilbalken, unterscheiden wir uns auf dem Markt, somit ist nicht nur der Tropfschutz gewährleistet, sondern wir bringen die Gülle zur Grasnarbe und können so Futtermittelschmutzungen reduzieren. Den Schleppschlauchverteiler können wir dank Eigenproduktion individuell auf jede Pumpe einstellen und die perfekte Lösung bieten. Besuchen Sie uns an der AGRAMA oder rufen Sie uns unverbindlich an!



WÄLCHLI
Maschinenfabrik AG
Bahnhofstrasse 14
4805 Brittnau
Telefon 062 745 20 40
info@waelchli-ag.ch
www.waelchli-ag.ch

KOHLI AG an der AGRAMA 2022

Auch im Jahre 2022 ist die Firma Kohli AG aus Gisikon wieder an der Agrama in Bern vertreten. Das Kohli-TEAM präsentiert Ihnen an dieser Ausstellung zahlreiche Produkte für zum Lagern, Rühren, Pumpen bis zur Ausbringung der Gülle. Ebenfalls unsere Palette der Schleppschlauch- oder Schleppschuhverteiler, für den Traktor- oder Fassbetrieb aus eigener Produktion. Für den Transport der Gülle bietet die Kohli AG eine grosse Auswahl von Schlauchhaspeln und Schläuchen an. Extra starke Haspel mit einer sehr grossen Zugkraft für Lohnunternehmer oder den überbetrieblichen Einsatz, bis zu den leichten Haspeln für die Berglandwirtschaft. Zum Überwinden von grösseren Distanzen, bieten wir eine grosse Auswahl von Fässern der Firma Vakutec an. In der Kombination mit einem Schleppschlauch- oder Schleppschuhverteiler der Kohli AG eine unverzichtbare Maschine.

Der von uns komplett überarbeitete und nach den Wünschen der Landwirtschaft konzipierte Mobile Separator präsentieren wir Ihnen an der AGRAMA. Technisch und fachlich fundierte Mitarbeitende beraten Sie gerne. Die heute sehr anspruchsvolle Gülle, die sich in den letzten Jahren stark verändert hat, kann mit dem Einsatz des Separators wieder fließfähig gemacht werden und der Stickstoff ist für die Pflanzen schneller verfügbar. Auch die sehr lästigen Strohmaden sind nach dem Separieren Geschichte. Der ausgepresste Mist kann anschliessend zum richtigen Zeitpunkt auf dem Acker oder im Grünland perfekt eingesetzt werden. Unser Mobile Separator bieten wir ab diversen Standorten zum Vermieten an.

Das Kohli-TEAM freut sich sehr, Sie in der **Halle 633 Stand D03** begrüßen zu dürfen.



Kohli AG, 6038 Gisikon, Telefon 041 455 41 41, www.kohliag.ch

Das neue Pressenprogramm von Meier Landtechnik AG

Durch die Übernahme der Lely Erntetechnik durch die Firma Agco haben wir die Chance ergriffen, uns auf dem Pressenmarkt mit der Marke Massey Ferguson zu positionieren.



Meier Landtechnik AG

1. Ballenpressen:

Rundballenpressen:

Das Rundballenpressenprogramm besteht aus Festkammer Variablen Solo und



Kombipressen mit neuen Optionen wie: Werksfolienbindung, Neuer Elektronik, TIM, 540/1000 U/min Getriebe

Kleinballenpressen:

Das Kleinballenpressenprogramm wird noch Leistungsfähiger mit der neuen 1842 S.

Wie bei der bewährten MF 1840 zeichnet sich die Presse dank des Centel-line Designs durch einen hohen Durchsatz und eine Perfekte Ballenform aus.



Quaderballenpressen: Neu in unserem Program sind die MF Quaderballenpressen.

Die Pressen gibt es in diversen Grössen, vom Ballenmass 80/90cm 70/120cm bis zu 90/120cm.

2. Vorführmaschinen:

In der kommenden Saison stehen bei uns in Buchs sechs Vorführpressen mit in diversen Ausstattungsvarianten zum testen bereit. Die Pressen werden dank unserer Zentralen Lage in der ganzen Schweiz vorgeführt.



3. Folienbindung:

Mit unserem Know-how haben wir eine Folienbindung konstruiert, die es Ihnen erlaubt, bei jeder Witterung ohne Probleme zu fahren. Bei diesem System ist es möglich, von der Kabine aus von Netz auf Folie umzustellen. Dies erlaubt Ihnen, verschiedene Futterarten mit der gleichen Presse und ohne Zusatzaufwand zu bearbeiten.



4. Service und Ersatzteile:

Bei uns erhalten Sie den Service und alle Informationen, die Sie brauchen. Wir besitzen das grösste Ersatzteillager für Lely, Fendt und MF Rundballenpressen der Schweiz. Bestellen Sie bis 19.00 Uhr und erhalten Sie die Ersatzteile bereits am nächsten Tag. Unseren Fachkräfte stehen Ihnen 24 Stunden an 365 Tagen zur Verfügung.



AGRAMA:

**HALLE 672
STAND D04**

Für weitere Informationen steht Ihnen gerne unser Fachpersonal zur Verfügung. Nehmen Sie jetzt mit uns Kontakt auf und vereinbaren Sie einen Vorführtermin im kommenden Jahr.

Kein Kauf ohne unsere Offerte!

**Wir freuen uns auf Ihren Besuch.
Ihr Team Meier Landtechnik AG**

Meier Landtechnik AG | Dorfstrasse 37 | 6211 Buchs LU | Tel 062 756 36 80 | Mob 079 373 48 55 | meier.buchs@bluewin.ch | meier-landtechnik.ch

Wir sind für Sie Vorort! Ihr Pressenspezialist für die Marken: MF, Fendt, Lely und Welger an der AGRAMA HALLE 672 STAND D04

Die Firma Meier Landtechnik ist mit Ihren Fachkräften da wann und wo Sie gebraucht werden. Durch unsere zentrale Lage sind wir innert Kürze in der ganzen Schweiz mit unserem Know-how und bringen Ihre Maschine innert kurzer Zeit wieder zum Laufen. Dank des grössten Pressen-Ersatzteillagers der Schweiz können wir flexibel für unsere Kunden Agieren.

Sie kennen uns noch nicht?

Dann ergreifen Sie die Gelegenheit uns an der Agrama vom 24.11.-28.11.2022 kennen zu lernen. An unserem **Stand D04 in der Halle 672** befinden sich diverse Pressen der Marke Massey-Ferguson. Wir freuen uns auf Ihren Besuch und auf viele interessante Gespräche.



Brauchen Sie ein Ersatzteil für Ihre Presse?

Dann können Sie nur bei uns Ihre Bestellung bis 19.00 Uhr tätigen und haben Ihr Ersatzteil bis am nächsten Morgen um 06.00 Uhr.

Brauchen Sie Unterstützung bei einem Problem oder bei einer Reparatur?

Wir haben einen 24h Service, unter der Nummer 062 756 36 80 sind wir für Sie immer erreichbar. Dank unserer sechs Ausgebildeten Pressenmechaniker wird Ihnen unkompliziert und schnell geholfen.

Brauchen Sie eine Ersatzpresse?

Wir haben Immer eine passende Ersatzmaschine für Sie bereit. In unserem Maschinenpark sind durchgehend vier bis sechs Maschinen voll ausgestattet für unsere Kunden bereit. Ob Kleinballenpresse, Quaderballenpresse, Rundballenpresse Solo oder Kombi wir haben auch für Sie das passende Maschine bereit.

Brauchen Sie echnische Beratung beim Kauf?

Unser Fachkundiges Personal welches von der Landwirtschaft oder der Lohnarbeit kommt berät Sie unkompliziert und ehrlich. Dank uns finden auch Sie die passende Presse.

Möchten Sie eine Vorführung Ihrer Wunschmaschine?

Dann können wir Ihnen gerne die passende Maschine zu Ihnen liefern und bei Ihnen vorort vorführen und das Schweizweit! Unsere Mitarbeiter nehmen sich immer Zeit, für eine Einführung bei Ihnen Vorort auf dem Feld. Bei uns stehen Aktuell sechs Vorführmaschinen in allen Varianten für Sie bereit. Zögern Sie nicht und vereinbaren sie jetzt schon einen Termin für die nächste Saison.

Das zeichnet uns als Pressenspezialisten aus:

Nach über 20 Jahren Pressenerfahrung wissen wir was unsere Kunden brauchen. Unsere geschulten Mitarbeiter mit viel Erfahrung lösen jedes Problem an Ihrer Maschine. Bei Sonderwünschen haben wir Immer ein offenes Ohr und passen die Kundenmaschine nach seinen Wünschen an. Egal ob Einspritzanlage, Folienbindung im Nachrüstsatz oder eine hydraulische Triebachse, wir ermöglichen jedem Kunden seine Wunschmaschine. Unser Ersatzteillager ist immer auf dem aktuellsten Stand der Technik, von der Ältesten bis zur neusten Maschine, wir haben das passende Ersatzteil für Ihre Presse bei uns.

So haben wir unsere Treue Kundschaft aufgebaut und werden sie in Zukunft weiter Pflegen mit Ehrlichkeit und vollem Einsatz.





Besuchen Sie uns an der AGRAMA, Halle 4.1

Wirtschaftlich und anpassungsfähig

TOP 632 A CURVETECH

- Maximale Flexibilität – 3,40 m – 6,30 m Arbeitsbreite
- Sauberes Futter durch beste Bodenadaptation – MULTITAST Rad und innere Doppeltasträder
- Optimierte Überlappung in Kurvenfahrt dank automatischer Zwangslenkung für den hinteren Kreisel
- Komfort dank BASIC CONTROL Vorwahlschaltung – einfaches Wechseln zwischen Einzelschwad-, Doppelschwad und Rangier- / Transportmodus

PÖTTINGER AG, Mellingerstrasse 11, 5413 Birmenstorf (AG), Telefon 056 201 41 60, info@poettinger.ch, www.poettinger.ch



LAVRIH – IHR ALPINSPEZIALIST

Maschinen für die Bergmechanisierung: robust, langlebig, innovativ

Bandrechen HillFlow



AGRAMA
Halle 4.1 Stand D03

Heuschieber AlpFlow



Neu in der Schweiz bei: **VILLIGER** landtechnik
»Alles im grünen Bereich...«

Tönihof 3, 5643 Alikon
Tel. 041 787 16 63, www.villigerlandtechnik.ch

Die Kombi für echte Profis



Besuchen Sie uns auf der Agrama!
24. - 28.11.2022 | Halle 632 / Stand A05

JETZT 7% FRÜHBEZUG SICHERN*.
* auf Rundballenpressen, Wickelmaschinen, Transportgeräte und Messerschleifer.
Bis zum 30.11.2022 7% Rabatt

GÖWEIL Schweiz AG
Allmendstrasse 8 | 4938 Rohrbach
062 552 28 28 | office@goeweil-ag.ch



GOWEIL
www.goeweil-ag.ch

ROLLANT 520 RC SWISS

Gemacht für die Schweiz.



CHF 43'500.-
inkl. MwSt.

TOP AUSTRÜSTUNG.

- Pickup 2.10m mit 4 Zinkenreihen
- ROTO CUT Schneidrotor

TOP LEISTUNG.

- Hohe Pressdichte
- TOP Schnittqualität

TOP KOMFORT.

- Bedienung via CEMIS 700
- Geringer Wartungsaufwand

Jetzt Ihren CLAAS Partner oder Gebietsverkaufsleiter kontaktieren

- Roger Fuchs
Region Mittelland | 079 652 14 12
- Ruedi Bischof
Region Ostschweiz | 079 239 93 23
- Olivier Boucherie
Romandie | 079 887 03 62

Mehr Optionen möglich.
Angebot nur gültig bei teilnehmenden Händlern, solange Vorrat reicht oder bis auf Widerruf. Änderungen der Preise, Masse, Gewichte und technischer Daten vorbehalten.

 serco Landtechnik AG
4538 Oberbipp

AGRAMA
Halle 673

BESUCHEN SIE UNS

RENDEZ-NOUS VISITE

CLAAS 

Neuheiten von Erni Landmaschinen (Halle 4.1 Stand A 03)

Die Firma Erni Landmaschinen hat sich nebst den Landmaschinen, im Maschinenbau einen Namen gemacht. So gehören der Hill Rake, der Weidepflieger und die Mähwerke zum Angebot der Erni Landmaschinen. Als Brielmaier Händler wurden einige Optimierungen rund um den Motormäher gebaut und werden an der Agrama präsentiert.



Brielmaier: Seit 2020 baut die Firma Erni Landmaschinen das Mähwerk selber an die Motormäher. So gehört das Mähwerk mit seinen Vorteilen schon lange zum Muss für einen Brielmaier. Neu gibt es eine integrierte Höhenverstellung, welche im Mähwerk verbaut ist. So kann auf dem Feld die Schnitthöhe sehr einfach verstellt werden.

Grosser Tank zu Brielmaier sowie verstärkter Anbaubock

Da die Nachfrage nach einem grösseren Kraftstofftank immer wieder vorhanden war, baut die Firma Erni einen 23 Liter Tank, welcher an den Brielmaier angeschraubt werden kann. Zusätzlich hat die Firma Erni den Schnellwechsler verstärkt und optimiert, so dass der originale Schnellwechsler nachgebraucht werden kann und mit dem alten System kompatibel ist.



Neue Mähwerke an die Traktoren

Schneckenförderer: Das Mähwerk mit der schmalsten Schwadablage kommt von Erni Landmaschinen. So kann das Futter auf einem sehr schmalen Schwad abgelegt werden. Die Schwadbreite kann eingestellt werden.

Kurzes Mähwerk Short Line: Zusätzlich wurde das Mähwerk um eine kurze Ausführung ergänzt. Dadurch ist man auch mit den kleinen 4-Radmäher im Gelände sehr gut unterwegs.



Agrama:
Halle 4.1/A03

Ihr Zulieferant für Landmaschinen und Mäherzubehör:

- Brielmaier
- Hill Rake
- Brielator
- Transportwagen
- Weidepflieger
- Schwadschieber



ERNI
LANDMASCHINEN AG

Menzbergstrasse 5
6122 Menznau
041 493 10 33

Erni Landmaschinen AG

Menzbergstr. 5, 6122 Menznau, 041 493 10 33, info@erni-landmaschinen.ch



Über 120 000 Maschinen
im Einsatz auf der ganzen Welt

AGRAMA
Halle 3.2 Stand B03



KDF 2,60 - 3,40 m



KDD 8,60 - 9,40 m



Twist 255 2,50 m



Twist 600 6,00 m

STAUFFER Samuel Stauffer SA
Les Douzilles 6
1607 Les Thioleyres

✉ info@stauffer-cie.ch ☎ 021 908 06 00

KTL TOP KOPFUNGSSCHNITZ
2 JAHRE GARANTIE

buchmann
Landmaschinen & Motorgeräte
6017 Ruswil Tel. 041 495 11 08

Landtechnik-Müller.ch
8225 Siblingen, 052 682 18 70

kunzlandtechnik
Leistungsstarker Partner der Landwirtschaft



6262 Langnau bei Reiden 062 758 25 05 www.kunz-landtechnik.ch

Howald Landtechnik an der AGRAMA
24.–28.11.2022 in Bern

Herzlich willkommen an unserem Stand:
Halle 2.2, Stand Nummer A06!



Neuheit: Maschio Mondiale 110 Bergkombination
(exklusiv Howald Landtechnik)

Wir zeigen erstmals die neue Wickelkombination Maschio MONDIALE 110 PRO. Diese Kombination wird, mit bekannten und bewährten Komponenten, von uns gebaut. Festkammerpresse 110 Pro, mit Ballenmass 100×110 cm, 10 Messer Schneidwerk, absenkbares Schneidwerkboden, Pickup 165 cm Aufnahmebreite, Zentralschmierung. Wickler: Load-Sensing Proportionalsteuerung. Doppelwickelarm mit 2 Folienvorstreckern 500 mm.

Der Wickelvorgang wird durch Wickelgebersensoren gesteuert – dadurch wird der ganze Arbeitsablauf sehr schnell.

Alle Funktionen der Presse und des Wicklers, können schnell und unkompliziert auf dem übersichtlichen, bedienerfreundlichen Display, eingegeben werden. Der ganze Arbeitsablauf funktioniert vollautomatisch. Dank Einzelachse und grosser Bereifung ist die Kombi auch im hügeligen Gelände sehr wendig.

MONDIALE 120 COMBI PRO
Mantelfolienbindung inklusiv



Swiss Top Premium
Ausrüstung



Mondiale 120 Kombi Pro



Einzigartige Bergpresse



Variabel 266 / 286 / 365

Wir freuen uns auf Ihren Besuch: Agrama 2022 Halle: 2.2 Stand: A06

HOWALD
LANDTECHNIK

3033 Wohlen / BE
howatech@bluewin.ch
howald-landtechnik.ch

Telefon: 031 822 06 73 / 079 426 70 24
Pour français: 079 / 543 59 18



Maschio Mondiale 120 Kombi PRO, Swiss Top Premium
Die konkurrenzlose Wickelkombination in Arbeit, Qualität und Preis

Swiss Top Premium – die Kombination mit der kompletten Ausrüstung zum unschlagbaren Preis:

- 25 Messer Schneidwerk, absenkbarer Schneidwerkboden, automatische Messerreinigung.
- Netz- und Folienbindung
- Automatische Lagerschmierung
- Luftdruckbremse
- Arbeitsbeleuchtung mit 4 Arbeitsscheinwerfer

- Monitor mit Kameras
- Pickup mit Kunststoffabstreifer
- 40 Km/h Ausrüstung
- MFK-Prüfung

Maschio Extreme 365 Variable

Die variable Bänderpresse für Ballengrößen von 60–165 cm. Variable Ballenkammer mit 4 Endlosriemen und spezieller, variabler Kerndichte mit Weichkerneinrichtung. Die prädestinierte Presse für Grün- und Trockengut. Lieferbare Ausführungen: ohne Schneidwerk, mit 15 Messer oder 25 Messer.

Mascar Dreipunkt-Rundballenwickler 1600 BA-Automatik

Mit 2 Doppelantriebsrollen zum Aufnehmen der Ballen. Serienmässig mit Bodentragrolle. Folienvorstecker in Aluminium für Folienrolle 500–750 mm. Qualitativ sehr guter Wickler mit interessantem Preis.

Wir freuen uns auf Ihren Besuch an unserem Stand!

FLIEGL FRÜHKAUF Starke Lösungen - Starke Angebote

AGRAMA
Halle 673

BESUCHEN
SIE UNS

RENDEZ-VOUS
VISITE

**JETZT:
EINKAUFEN ZU
BESTEN KONDITIONEN.
GÜLTIG BIS 31.12.2022**

Jetzt bei Ihrem Händler
in der Region oder bei

• **Wilhelm Enz**
Ostschweiz
079 903 31 83

• **Patrick Müller**
Mittelland
079 266 46 72

• **Thibaud Anthierens**
Westschweiz
079 622 83 82

serco
landtechnik



Fliegl

Innovationen und bewährtes von Urs Schmid AG

Lenktriebachse mit neuem Antriebskonzept

Seit Jahren produziert die Urs Schmid AG aus Luzern die Lenktriebachs-Sattelanhänger und -Ladewagen. Das System mit dem mechanischen Antriebsstrang hat sich besten bewährt. Um den neusten Anforderungen gerecht zu werden, wurde der Antriebsstrang komplett



überarbeitet, so ist die Lenktriebachse nun auch mit 2Leiter-Druckluftbremssystem erhältlich, und die Umschaltung des Antriebs erfolgt neu über ein kompaktes Getriebe. Der Lenktriebachs-Sattelanhänger ist durch seine Wendigkeit, seine tiefen Beschaffungskosten und zusammen mit dem Traktor als 6x6-Antrieb eine echte Transporter-Alternative.

PlusBremse, flexibel und variabel einsetzbar

Ebenso produziert die Urs Schmid AG die PlusBremse. Die verschleissfreie Wirbelstrombremse für den Anbau an die Frontzapfwelle (oder Direktanbau an Traktorfront), entlastet die Betriebsbremse am Traktor massiv, und ermöglicht wesentlich höhere Geschwindigkeiten bei der Talfahrt. Die PlusBremse funktioniert als autonomes System, und wird per Funk angesteuert, so dass keine Umbauten am Traktor nötig sind, und eine überbetriebliche Nutzung problemlos möglich ist. Die Bremskraft der PlusBremse kann der Leistung von Traktoren mit 50 bis 300 PS stufenlos angepasst werden.



Die Lenktriebachse und die PlusBremse werden nebst dem Messerschleifapparat «MESSERFIX» und den EHLA-Lenkssystemen von Mobil Elektronik GmbH an der AGRAMA in der **Halle 632, am Stand B03** von der Urs Schmid AG ausgestellt.

Urs Schmid AG, Telefon 041 250 88 44, info@ursschmid.ch, www.ursschmid.ch

Wenger & Co. an der AGRAMA

Die sehr robusten Robot-Ladewagen sind im Eigengewicht und PreisLeistungsverhältnis einfach Spitzenreiter.

Aus verschiedenen Optionen wie, Silierschneidwerke, Komfortsteuerungen und drei Anhängerbremsensystemen kann gewählt werden. Auch die Auflaufbremse ist im Angebot enthalten. Von der kompakten Dreipunktmaschine bis zum leistungsfähigen traktorgezogenen Silobull kann Fahrsilage entnommen, Ballen aufgelöst und verteilt werden. Der Rotofeed kann bis zu zwei Rund- oder Quaderballen aufnehmen, diese auflösen sowie verteilen.

Ebenfalls kann er als Futtertransportwagen eingesetzt werden, kann Dürrfutter ab Stock oder Futter ab

Hochsilo mit anderen Komponenten vermischen und austragen.

Neu ergänzt wurde die Produktpalette mit den RBS-Futtermischwagen in horizontaler sowie in vertikaler Bauweise, welche auch am Heck mit Fahrsilientnahmefräsen erhältlich sind. Die Rundballentransportwagen sammeln die Ballen auf, transportieren diese einfach und sicher.

Der mobile Pneuservice von Wenger ist tagtäglich im Einsatz für Reifen, Komplettäder, Doppelräder und Pannendienst.



Agrama Halle 633, Stand C07

Wenger & CO. AG, Fabrikstrasse 2, 4917 Melchnau, 079 243 45 42, 079 315 52 61, wengerco@bluewin.ch, www.wengerco.ch

Fleury+Bessire SA
LANDMASCHINEN

AGRAMA 2022 Halle 4 Stand

Exklusiv: Vorstellung des neuen GEHL



GEHL
Melden Sie sich
für eine
Vorführung!

IMPORTEUR für die ganze Schweiz GEHL -VENIERI

+41 32 422 42 47 / +41 79 408 43 48 - info@fleury-bessire.ch / www.fleury-bessire.ch



LENKTRIEBACHSE
das alternative **Antriebskonzept**



PLUSBREMSE
variable **Wirbelstrombremse**



MESSERFIX
für einen **scharfen Schnitt**

EHLA TRAILER

elektrohydraulische **Lenksysteme**



AGRAMA
Bern, 24.-28.11.2022

besuche uns am **Stand B03, Halle 632**



DOOSAN

HELI

AGRAMA
Halle 633 Stand B05



**KOMMEN SIE VORBEI UND
LASSEN SICH BERATEN!**

- GROSSE AUSWAHL AB LAGER
- SCHNELLE LIEFERUNG
- ELEKTRO- UND DIESELSTAPLER



UNIMAX AG | DINTIKON | 056 616 70 30 | UNIMAX-STAPLER.CH

GRÜTER

SG6-Rillenboden der klimaschonende Stallboden der Zukunft

AGRAMA
Halle 1.2 Stand C08

 Informieren
Sie sich an
der AGRAMA

Das integrierte Gefälle von 6 Prozent sorgt für einen schnellen Harnabfluss und trockene Böden

Der neue Boden erfüllt alle Anforderungen an einen modernen Milchviehstall. Umrüstung von Gülleabfluss auf Güllentrennung in wenigen Handgriffen. Hohe Trittsicherheit und natürlicher Klauenabrieb. Gummiauflage möglich.

**RUFEN SIE UNS AN.
WIR BERATEN SIE GERNE!**

041 929 60 60

www.grueter.swiss

Grüter Handels AG | Gewerbezone 7 | CH-6018 Buttisholz

Innovationen im Stallbau – Präsentation am AGRAMA-Stand

Grüter.swiss ist seit über 40 Jahren der Garant für Innovationen im Bereich der landwirtschaftlichen Bauten. Heuer präsentieren wir an der AGRAMA den neuartigen SG6-Rillenboden, das Speedflexi Fressgitter und zeigen euch die Weiterentwicklungen der FRESHLIGHT®-LED-Lampen.

SG6-Rillenboden, der klimaschonende Stallboden der Zukunft

Mit dem neuen SG6-Rillboden werden die Ammoniakemissionen um satte 55% reduziert. Gleichzeitig sorgt eine auf die Kuh spezialisierte Perforation für beste Trittsicherheit und einen natürlichen Klauenabrieb.

Zudem kann der SG6 mit wenigen Handgriffen von Gülleabfluss auf Güllentrennung umgestellt werden. Gerne erläutern Ihnen unsere Betonspezialisten die Details direkt an unserem AGRAMA-Stand.

FRESHLIGHT®-LED-Lampen

Sparen Sie jetzt mit den neuen LED-Scheinwerfer bis zu 60% Strom und profitieren Sie gleichzeitig von einem besseren Stallklima und einem Vitamin D-Booster für Mensch & Tier.

Unser Lichtspezialist, Ueli Baumgartner demonstriert die Staubbindung anhand eines Modelles eindrucksvoll und erklärt die weiteren Vorteile des Lampensystems.

Speedflexi – das Fressgitter für maximalem Tierkomfort

Nach dem Erfolg des Speedflex Liegeboxenbügel folgt nun das Fressgitter Speedflexi. Das Speedflexi ermöglicht natürliche Bewegungsabläufe ohne Druckstellen.

Ganz nebenbei ist es kostengünstig und einfach in der Montage. Weitere Vorteile erfahren Sie direkt bei uns am Stand.

Grüter Handels AG, Gewerbezone 7, 6018 Buttisholz

Telefon 041 929 60 60, info@grueter.swiss, www.grueter.swiss

Aebi 281+

AGRAMA
Halle 4.1 Stand A07

Resinmodell
im Mst. 1/32

Limitiert
auf 200 Stk.

www.powertrac.ch

Lager- und Mietmaschinen zu ausgezeichneten Konditionen

Ein vielfältiges und interessantes Sortiment und super Konditionen anlässlich unseren Black Days im November! Wir freuen uns sehr, Sie an unserem Stand an der AGRAMA begrüßen zu dürfen. Sie finden uns in der Halle 633 am Stand B05.

Schweizweit gelten wir als einer der grössten markenunabhängigen Stapler-Lieferanten und verfügen über ein Top geschultes und eingespieltes Service-Team. Dank unserer grossen Lagermenge an Elektro- und Dieselstapler können wir die Bedürfnisse unserer Kunden schnell und wunschgemäss erfüllen. Und wenn es bei Ihnen unerwartet zu einem Engpass oder Notfall kommt, haben wir ein breites Sortiment an Mietstapler im Angebot. Gepaart mit unserem motivierten Team sind wir für Sie die TOP Adresse rund um Stapler.

Wir sind stolz auf die gigantische Absatzsteigerung unserer HELI-Stapler in der Schweiz. Seit der Markteinführung konnten wir ein Absatzsteigerung von 40% verzeichnen. Dies vor allem weil die HELI-Stapler aufgrund ihrer hohen Flexibilität und Qualität auch im Preis überzeugen.

Neben unserem breiten Sortiment an Staplern, stellen wir Ihnen an der AGRAMA weitere praktische Helfer vor! Zum Beispiel unsere Hubwagen, Treppensteiger die den Transport vereinfachen, die mobilen Tanksysteme, unsere robusten Material- und Kunststoffboxen und noch vieles mehr.

Über 40 Jahre Erfahrung und Leidenschaft geprägt von vielen langjährigen und erfolgreichen Geschäftsbeziehungen machen uns zu einem der Grössten der Branche. Am besten kommen Sie vorbei und überzeugen Sie sich selbst von der Max Urech AG und der Qualität unserer Maschinen. Wir freuen uns Sie kennenzulernen am Stand B05 in der Halle 633 an der AGRAMA!



Max Urech AG, Tel. Zentrale 056 616 70 10, info@max-urech.ch, www.max-urech.ch

Der neue BalleMax sd900 – für grosse Herden mit intensiver Fütterung

Neuheit 2022 – Noch nie konnte mit so wenig Energieeinsatz gemischt werden. Die Serienproduktion der neuen Mischer-Generation läuft. Die kompakten, aber leistungsfähigen Modelle mit einer Maximalhöhe von nur 2.25m und einem Volumen von 8-10 m³ bewähren sich sehr gut. Der innovative Antrieb mit einem Stufe V 48PS Yanmar Dieselmotor (oder 22 kw Elektromotor) und einer Axialkolbenpumpe ist hocheffizient. Die mit neun Messern ausgerüstete Mischschnecke schneidet mit höchster Perfektion. Durch die Stufen bewegt sich das Mischgut intensiver.

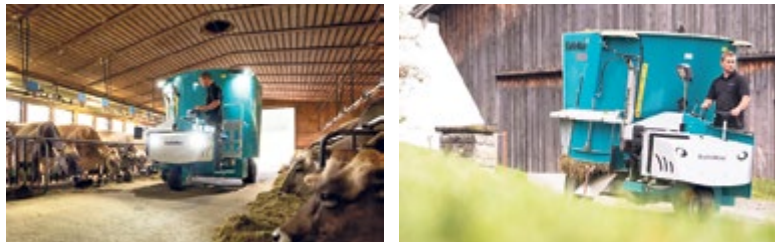

Erfahrungsbericht von Jungbauer und Züchter, Michael Eugster

«Ich betreibe eine intensive Fütterung in vier verschiedenen Ställen mit 50 Milchkühen und 35 Stück Jungvieh. Darum ist bei uns der BalleMax sd900 mit einem Volumen von 8m3 und mit Dieselmotor im Einsatz. Die selbstfahrende Maschine überzeugt mich in ihrer unschlagbaren Wendigkeit. Unsere Scheunen sind zum Teil niedrig und im Winter dunkel. Die Steigung auf dem 200m langen Weg zwischen den Scheunen beträgt bis zu 20%. Der BalleMax hat leistungsstarke LED-Scheinwerfer sowie ein robustes Fahrwerk, welches auch für das Fahren auf dem Schnee geeignet ist. Seit mehr als vier Jahren ist der BalleMax bei uns im Einsatz und eine dankbare körperliche Erleichterung. Ich kann die Maschine nur empfehlen!»

Balle Max GmbH, Telefon 071 433 24 23, info@ballemax.ch, www.ballemax.ch

Fahrbare Tierwaage

Produktlinie, für ideales Preis/Leistungsverhältnis und angenehmes Wiegen.

Um die Tierhaltung konsequent zu optimieren, sind regelmässige Kontrollwiegungen unerlässlich. Neben den bewährten Tierwaagen hat Grüter Waagen GmbH neu eine fahrbare Waage im Sortiment aufgenommen. Diese zeichnet sich durch eine optimierte Radkonstruktion in Kombination mit der bewährten Leichtbauweise des Aluminium-Käfig aus, die das Verschieben erleichtern. Das elektronische Anzeigergerät ist mit einem langlebigen Akku versehen. Die Waage verfügt über eine Wiegekraft von 400 kg, mit einer Höhe von 1.2 Meter (Länge 1720 mm und Breite 580 mm) und eignet sich dadurch für Veal und Fresser.

Grüter Waagen GmbH ist spezialisiert auf Neukonstruktionen und individuelle Anpassungen von mechanischen und elektronischen Waagen (auch Fremdfabrikate). Aber auch Wiegesysteme für Ballen, Paletten, Paloxen und diversen anderen Gütern, sowie Egalisationwaagen, Marktwaagen, Etikettierwaagen und Tischwaagen zählen zu unseren Stärken.

Die Tierwaagen können vom 24.-28. November 2022 an der AGRAMA in Bern zusammen mit Wiegestäben, Wiegehubwagen und Marktwaagen sowie Industriewaagen besichtigt werden (Halle 1.2).

Grüter Waagen GmbH
Lindau 1
6274 Eschenbach
041 448 22 69
info@grueter-waagen.ch
www.grueter-waagen.ch



einfach
effizient
füttern

BalleMax⁺

ballemax.ch 071 433 24 23

AGRAMA
Halle 2.0 Stand A03



Neu!
SD 900
8-10 m³
Live-Demo
vereinbaren

SWISS
MADE

Effizient Füttern auf engem Raum
Schmale Gassen, niedrige Scheunen
– Benzin, Diesel, Elektro oder Akku –

Verkauf: 079 503 21 37 Vente: 079 445 31 56

HALLE 4.1 STAND C01
AGRAMA
Bern, 24.11.-28.11.2022

Wir leben Landwirtschaft!
AT AGRAR-TECHNIK

DER
GELÄCK-
MISCHER

einfach
zuverlässig



079 692 00 89
056 624 90 10
agrartechnik.ch

Misch- und Verteilschaufel **V Liebo**

Akku 400-Einschielenkran – die Eigenproduktion unserer Firma

Der von uns entwickelte Akku-400 Einschienenkran ist die neue Generation Einschienenkran. Der 24V Akku-Kran wird durch 2 Gelbatterien betrieben, dessen Batteriespannung elektronisch überwacht wird. Das Schwebeladegerät inkl. Station ist im Lieferumfang dabei. Wir verbauen 1 Getriebemotor zum Fahren und einen Getriebbremsmotor zum heben/senken. Er ist ausgestattet mit einer mechanischen Heuzange und verfügt über eine Hubkraft von 400 kg und Hubhöhe von 13m. Bedient wird der Kran mittels handlicher und übersichtlicher Funkfernbedienung. Die Fahrgeschwindigkeit beträgt ca. 5 km/h. Die robuste Bauart, sowie die 2-Komponenten Grundierung und Lackierung garantieren eine lange Lebensdauer.



Wüthrich LM AG, Agrama 2022 Halle 672 / Stand B01,
Telefon 062 963 08 48, info@wuethrichlmag.ch, www.wuethrichlmag.ch



SILOMAXX[®]
von 1.80 bis 5.00 m³
Das Vorbild einer ganzen Branche!

- ▶ Kipp-Kamm - Dreipunkt - Gezogen - Selbstfahrer - Futtermischwagen: **Sie haben die Wahl!**
- ▶ Profis fahren Silomaxx!
- ▶ Große Mengen schnell und effizient füttern!

SILOMAXX SELBSTFAHRER
Der meistverkaufte in Deutschland und Österreich! **Getesteter Dieserverbrauch nur 2,5 Liter/Std***

SILOMAXX GEZOGEN
Große Mengen schnell und effizient füttern!

SILOMAXX DREIPUNKT
Ausgereifte Technik tausendfach bewährt!

AGRAMA
Halle 3.2 Stand A13

Melden Sie sich für eine kostenlose Vorführung bei Ihnen vor Ort

Zürcher Landtechnik GmbH
Bahnhofstrasse 23, 4806 Wikon
062 752 09 29, www.zuercher-landtechnik.ch

* Praxistest Eilbote 7/2019



STEINDL-PALFINGER STEPA

AGRAMA
Halle 3.2 Stand C05

RAG

ROHRER AG

3414 Oberburg, Telefon 034 423 25 25
www.rohrer-oberburg.ch
Nous parlons aussi le français!

Kompetent auch für Heubelüftungen und Luftentfeuchtungsanlagen

Zürcher Landtechnik GmbH an der Agrama

Nach langer Pause können wir nun an der Agrama 2022 endlich wieder unsere Produkte präsentieren.

Mit Gilioli haben wir einen Pionier in der Futtermischtechnik an unserer Seite, der die Technologie von Anfang an mitgeprägt hat. Das Programm umfasst Horizontalmischwagen von 6 m³ bis 27 m³ und Vertikalmischwagen von 4 m³–60 m³, je nach Einsatz traktorgezogen, selbstfahrend oder stationär. Durch den direkten Kontakt mit dem Hersteller, können auch Sonderwünsche direkt ab Werk bestellt werden. Falls nachträglich noch Anpassungen nötig sind, können wir diese in unserer eigenen leistungsfähigen Werkstatt erledigen.

Mit der SiloMaxx Produktreihe können wir jene Kunden bedienen, die eine einfache Fütterung anstreben. Futter mit dem Silokamm aus dem Fahrsilo, der Silowurst oder Ballen aufnehmen, auflösen und verteilen. Einfacher geht es nicht! Den SiloMaxx gibt es von 1.8 m³ bis 5 m³ als Dreipunktmaschine, gezogen oder selbstfahrend. Probieren sie es aus, es lohnt sich.

Die Zürcher Landtechnik GmbH steht seit 20 Jahren für zuverlässige Lösungen und partnerschaftliche Zusammenarbeit.

Zürcher Landtechnik GmbH
Bahnhofstrasse 23, 4806 Wikon, Telefon 062 752 09 29, www.zuercher-landtechnik.ch



MOSER
Stalleinrichtungen
www.moser-stalleinrichtungen.ch



LIEBI
NACHHALTIGE WÄRMELÖSUNGEN
www.liebi.swiss

Hängedrehkrane Steindl-Palfinger

Seit 29 Jahren vertreibt und montiert die RAG Rohrer AG aus Oberburg die Hängedrehkrane der Marke Steindl-Palfinger. Seit dem Jahr 2005 werden die Krane auch direkt importiert. 800 Krananlagen konnten in dieser Zeit montiert werden.

Die RAG Rohrer AG zeigt an der Agrama in Bern 3 Hängedrehkrane: Das Modell H 80112 B mit einem 3-fach teleskopierbaren Ausleger, 11.2 m Reichweite und als Highlight eine Kran-Steuerung mit 2 Joysticks in der Kabine und zusätzlich Funksteuerung. Weiter präsentiert wird das Modell H 6084 B mit einem kompakten Ausleger und 8.4 m Reichweite für kleinere Heubühnen. Der 3. Hängedrehkran ist vom Typ H 6033 TK 100 B mit einem von Steindl-Palfinger patentierten System mit teleskopierbarer Kabine und Knickarm. Letzterer Kran eignet sich besonders gut für die Beschickung von Silos, die nicht direkt unter der Kranbahn platziert sind.

1 Mobilkran und 2 Forstkrananhänger von Steindl-Palfinger runden die breite Produktpalette von Steindl-Palfinger an der Agrama in Bern ab.

Erstmals an einer Messe zu sehen ist die neue Heubelüftungssteuerung Rohrer AS2 plus. Diese Steuerung basiert auf einem Temperatur-Vergleich der Zu- und Abluft des Heustocks und ist entsprechend einfach zu handhaben.

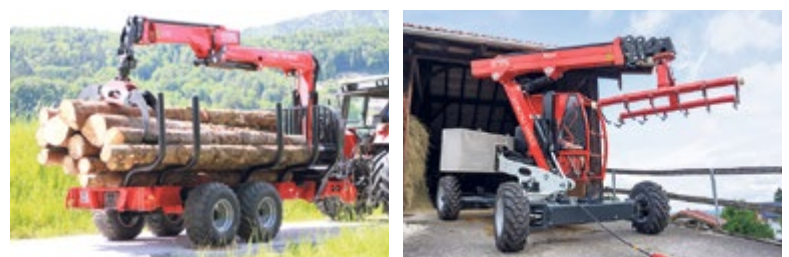

RAG Rohrer AG, Agrama Bern: Halle 3.2 Stand C05
3414 Oberburg, Telefon 034 423 25 25, www.rohrer-oberburg.ch

ALLES AUS EINER HAND

AGRAMA
HALLE 633
STAND C01

WILD



GREIFEN ABLADEN BELÜFTEN



Neuheit

**VOLLAUTOMATISCHE
STEUERUNG**

für
**Gebälse, Verteiler und
Dosieranlage**

wild-farmtechnik.ch 071 367 16 10 info@wild-farmtechnik.ch

WILD Farmtechnik an der AGRAMA

Die Produktpalette der Firma WILD reicht von herkömmlichen und geschätzten Geräten bis hin zu innovativen Neuheiten. Die effizienten Heulüfter der Firma WILD sind die optimale Lösung für gute Futterqualität und geringen Stromverbrauch. Die Dosieranlage, das Gebläse und der Heuverteiler gehören zum beliebten Produktprogramm für das Abladen. Der Doppelschienen-Entnahmekran passt in jede Scheune und verfügt über eine Funkproportionalsteuerung. Dies sind die bewährten Produkte der 60 Jahre alten Firma, welche nun unter der Leitung zweier jungen, engagierten Bauernsöhne steht.

Die neuste Innovation ist der vollautomatische Steuerkasten, womit verschiedene Geräte beim Abladen parallel gesteuert und kontrolliert werden können. Der Gebläsemotor wird über einem eingebauten Frequenzumformer gesteuert. So kann die Drehzahl variabel eingestellt und der Futterbeschaffenheit angepasst werden. Das senkt den Stromverbrauch und schont das Futter.

WILD Farmtechnik GmbH
Dorf 761
9063 Stein (AR)
Telefon 071 367 16 10
info@wild-farmtechnik.ch
www.wild-farmtechnik.ch



be strong, be **KUHN**



KUHN
Spezialist für die Tierfütterung

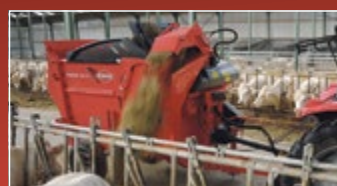

- KUHN Futtermischwagen 4-45 m³
- KUHN Selbstfahr-Futtermischer
- KUHN Stationärmischer
- KUHN Autonomer Futtermischer
- KUHN Silageentnahme- und Verteilgeräte
- KUHN Einstreugeräte

**DIE BESTE INVESTITION IN
MEINE ZUKUNFT**

KUHN Center Schweiz
8166 Niederweningen
Telefon +41 44 857 28 00
Fax +41 44 857 28 08
www.kuhncenter.ch

AGRAMA
Halle 2.0 Stand E03

Moser Stalleinrichtungen AG an der Agrama '22

In der Halle 633 Stand Nr. B 09 kommen Sie vorbei, wir freuen uns!
Was Sie an unserem Messestand erwartet:

Unsere Planung und Stalleinrichtung

Dank unserem kompetenten Planungsbüro ist es uns möglich jeden individuellen Wunsch von Ihnen umzusetzen. Langjährige Erfahrung verbunden mit modernster Technik und Know-How garantieren tierfreundliche Ställe und einfache Arbeitsabläufe. Mit an die AGRAMA nehmen wir unter anderem, eine Auswahl aus unserer grosszügigen Palette an Produkten welche Schweine und Kühe glücklich macht. 100% Moser Qualität, 100% Suisse Made!

Automatische Bandfütterung

Die Zukunft der Landwirtschaft liegt in der Automatisierung von Arbeitsabläufen. Mit einem Futterband programmieren Sie mehrere Futtervorlagen am Tag, so können die Gesundheit und Leistung Ihrer Tiere markant gesteigert werden. Die Herde wird ruhiger und ausgeglichener. Als Landwirt und Unternehmer sparen sie sich die täglich monotonen Arbeitsstunden für das Füttern.

Unsere bewährten Highlights

Benötigen Sie schnell Platz für zusätzliche Tiere? Unsere mobilen Liegehütten, Kälberboxen und Futtertische helfen, kurzfristige Bestandes Veränderungen zu überbrücken oder ermöglichen einfache Erweiterungen. Wir begleiten Sie von der ersten Beratung bis zum Einzug der Tiere und auch noch Jahre später. Wir beantworten Ihnen fachmännisch Fragen zu Um- oder Neubauten.

Moser Stalleinrichtungen AG

Fuchsbühlstrasse 12, 8580 Amriswil
Telefon 071 414 38 30, moser-stalleinrichtungen.ch



Hochwertige Fütterungstechnik für TOP Futtermischungen.

Erhalten Sie beim Kauf eines Futtermischwagens GRATIS eine hochwertige Wiegeeinrichtung im Wert von CHF 4'000.00 inkl. MwSt.

AKTION
bis
31.12.2022

Jetzt bei Ihrem Händler oder regionalen Gebietsverkaufsleiter

- Wilhelm Enz
Ostschweiz | 079 903 31 83
- Patrick Müller
Mittelland | 079 266 46 72
- Thibaud Antheriens
Westschweiz | 079 622 83 82

AGRAMA
Halle 673



AGRAMA
Bern, 24.–28.11.2022

Besuchen Sie uns!
Halle 633 Stand B 09



Automatische Fütterung



Kälberboxen mit Auffangwanne



Mobile Liegehütten

Planen und Einrichten

Bei der Planung von Rindvieh- und Schweineställen vereinen wir langjährige Erfahrungen und technische Innovationen. Gleichzeitig halten wir Optionen für den zukünftigen Ausbau offen. Bei den steigenden Anforderungen landwirtschaftlicher Baueingabeprojekte stehen wir Ihnen professionell zur Seite. Wir unterstützen Sie bei der Umsetzung Ihrer Visionen durch eine gezielte, vorgängige Machbarkeitsstudie. Zögern Sie nicht uns zu kontaktieren.

Moser Stalleinrichtungen AG

Fuchsbühlstrasse 12 • 8580 Amriswil
Tel. 071 414 38 30 • moser-stalleinrichtungen.ch



IHR ALLESKÖNNER IM STALL

Wir leben Landwirtschaft!
AT AGRAR-TECHNIK

wendig + sackstark!

079 692 00 89
056 624 90 10
agr-ar-technik.ch

HALLE 4.1 STAND C01
AGRAMA
Bern, 24.11.-28.11.2022

BOBMAN

Automatisch Einstreuen

Rund- und Quaderballen auflösen und verteilen. Auch als stationäre Variante erhältlich.

SUMAG

AGRAMA
Halle 3.0 Stand A07

SUMAG Landmaschinen-Service GmbH
6280 Hochdorf Tel. 041 910 22 41 www.sumag.ch

Automatisch Einstreuen

Die Einstreumaschine EM250 von Sumag streut Tiefstrohflächen und Liegeboxen schnell und direkt ab Quader- oder Rundballen ein.

Das Herzstück ist ein Ballenauflöser für sämtliche Rund- und Quaderballen welcher schienengeführt an der Decke oder auch stationär eingesetzt werden kann. Beim Austrag gibt es verschiedene Optionen. Ein Breitverteillaggregat verteilt das Stroh in Tiefstroh- oder Tretmistställen bis 10m breit. Auch ist ein Querförderbandaustrag möglich welcher das Stroh oder Heu im Kopfbereich von Liegeboxen austrägt. Über ein ausgeklügeltes Schienensystem kann die Maschine Steigungen und Bögen problemlos meistern. Die EM250 ist von der Entwicklung über die Produktion bis zur Montage ein Schweizer Produkt aus dem Hause Sumag.

Die Einstreumaschine ist schon bald seit 10 Jahren in diversen Ställen ein täglicher Helfer. Die Maschinen werden in ganz Europa vor allem aber in der Schweiz und Deutschland sehr stark nachgefragt. Unsere Einstreuspezialisten werden Sie gerne vor Ort beraten, und auch für Ihren Stall eine geeignete Lösung finden. Wir freuen uns auf Ihren Kontakt an unserem Stand an der Agrama. Halle 3.0 Stand A07

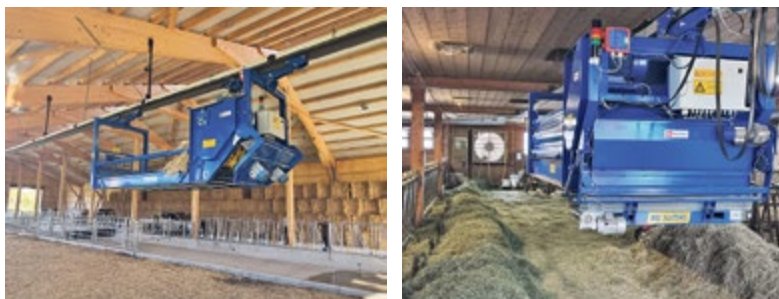

Sumag Landmaschinen Service GmbH
6280 Hochdorf, Telefon 041 910 22 41, www.sumag.ch

Ihr Fachbetrieb für ...

Milch-kühlung

Top Qualität und gute Beratung. Rufen Sie uns an!

Heu-trocknung

AGRAMA
Halle 633 Stand A07

Kühlzellen + Klimatechnik

Planung • Beratung • Verkauf • Service

G

Griesser Kältetechnik GmbH
8460 Marthalen ZH
Tel. 052 305 44 00 Fax 052 319 12 22
www.griesser-kaeltetechnik.ch

GRÜTER
Waagen

AGRAMA Halle 1.2
info@grueter-waagen.ch

FELCO
SWISS + MADE

www.felco.ch

SCHON GESCHNALLT?

www.bul.ch

ROVAGRO
Ihr Partner seit 1985

SHELTERALL
RICHEL TECHNOLOGY

Alles Überdacht ohne alles auszugeben !

Mögliche Breiten:
4,5 - 8 - 9,3 - 10 - 12 - 15 m

MONTAGE SERVICE auf Anfrage

AGRAMA
Halle 632 Stand C01

+ 3'500 AUFGESTELLTE BOGENHALLEN IN DER SCHWEIZ !

6246 Altishofen (LU) - 062 756 41 33
www.rovagro.ch

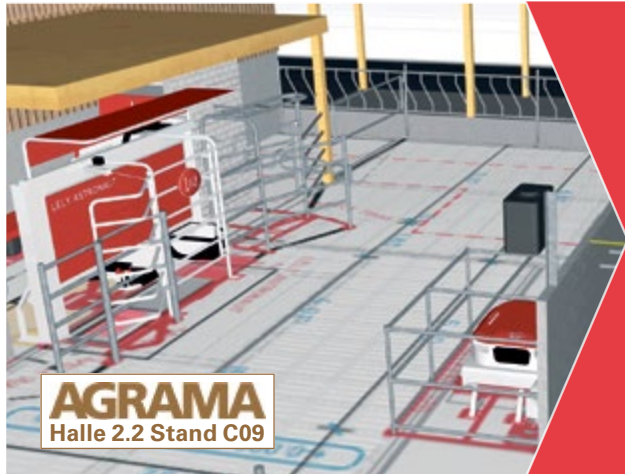

AGRAMA
Halle 2.2 Stand C09

Plane Deinen Neu- und Umbau mit den Spezialisten für Automatisierung, Tierwohl und freien Kuhverkehr.

Gerne beraten wir Dich persönlich und individuell.

LELY CENTER Härkingen
032 531 53 53 oder info@sui.lelycenter.com



AUTOMATISCH EFFIZIENTER FÜTTERN

GEA Engineering
for a better
world.



Besuchen Sie uns
an der AGRAMA in
Bern!
Stand Nr. A02
Halle 2.2

Bereit für das nächste Level: Die neuesten Smart-Farming-Lösungen von GEA.

GEA.com

GEA zeigt Neuheiten auf der AGRAMA zur Steigerung von Tierwohl, Flexibilität und Profitabilität – Halle 2.2, Stand A02

Neuer Fütterungsroboter Dairy Feed F4500

Basierend auf fast 35 Jahren Fütterungsexpertise konzipierte GEA den GEA DairyFeed F4500. Der Dank innovativer Sensortechnik ohne Bodensensoren komplett autonom fährt. Somit können auch Steigungen von bis zu 10% und Fahrten auf unbefestigtem Untergrund zurückgelegt werden. Dank der Futterlagerung in Magazinen wird der Futtermittelverlust auf ein Minimum reduziert. Ihre Tiere werden mehrmals täglich leistungs-



gerecht mit einem frischem Futtermix versorgt.

Dadurch wird die Leistung der Kühe gesteigert und die Gesundheit verbessert. Zudem reduziert sich der Arbeitsaufwand für den Landwirten erheblich. Bildmaterial – zum Download auf diesen Link klicken

Neue Herdanmanagementsoftware DairyNetBox

In diesem Jahr ist die neue Herdanmanagementsoftware DairyNetBox für den DairyRobot R9500 und den DairyFeed F4500 erfolgreich eingeführt worden. Die Kunden profitieren von einer modernen, individuell konfigurierbaren Software.



Alle betriebsrelevanten Daten können am PC oder über die mobilen Endgeräte jederzeit und überall abgerufen werden.

Neues Melksteuergerät DairyMilk M6710 für den Anbindestall

Das GEA Melksteuergerät DairyMilk M6710 ist mit einem hochpräzisen, ICAR-zugelassenen Milchmengenmesser ausgestattet. Durch den optimierten Milchfluss, die Pulsationsabschaltung und die elektronisch gesteuerte Melkzeugabnahme werden beste Melkergebnisse erreicht.



Die Einrichtung für die monatliche Milchkontrolle ist im Grundgerät bereits enthalten.

Lindner Lintrac 100

Der Lindner Lintrac 100 ist mit dem TMT-09 ZF-Stufenlosgetriebe ausgestattet. Die bewährte TracLink-Kabine mit grossem Freisichtfenster in der Dachschale inkl. Klimaautomatik und viel Bein- und Kopffreiheit ist ein wahres Raumwunder. Zusammen mit der Vorderachs- und Kabinenfederung, 88 Liter Axialkolben-Hydraulikpumpe und 4-Radlenkung mit einem sagenhaften Wendekreisdurchmesser von unter 7.0m wird der Lintrac 100 zum universellen Allrounder für sämtliche Einsatzgebiete.

Angetrieben wird der Lintrac 100 von dem vielfach bewährten 4 Zylinder Perkins Synchro 904J-E36TA Stufe 5 mit 117 PS aus 3.6 Liter Hubraum, wo ein Drehmoment von 500 Nm entsteht. Die wichtigsten Bedienelemente sind sehr übersichtlich im Touch I. B.C Monitor PRO, seitliche Bedienkonsole und auf der Armlehne mit integriertem Joystick angeordnet.

Durch die riesige Auswahl an Optional erhältlichen Zusatzausrüstungen kann der Lintrac wie auch alle anderen Lindner Modelle optimal und individuell auf Ihre Bedürfnisse abgestimmt werden.

Besuchen Sie uns an der **Agrama Halle 2.0, Stand C03** und lassen Sie sich von uns beraten.



Sebastian Müller AG
Bohler 5, 6221 Rickenbach LU, Telefon 041 932 03 21, www.sebastian-mueller-ag.ch



Sicher,
zuverlässig:
heute bestellt,
morgen da!

Pneus, Räder und Doppelräder
für die Schweizer Landwirtschaft

...und viele weitere Marken!



Doppelradsystem Trinker 8-24"
www.doppelräder.ch



Doppelradsystem DUOFIXX 24-54"
www.doppelräder.ch



Räder nach Mass
www.räder-nach-mass.ch

AGRAMA:
Halle 1.2,
Stand A12





PROFI PNEU
PNEUS FÜR PROFS

Ihr Importeur: Profi Pneu AG, 4553 Subingen,
Tel. 032 626 55 55, Fax 032 626 55 56, info@profipneu.ch

www.profipneu.ch

Besuchen Sie uns an der AGRAMA
vom 24.11.2022 - 28.11.2022

HALLE 2.0, STAND C03



Lindner Lintrac stufenlos
101 – 136 PS, 4-Radlenkung

Lindner Lintrac Lastschaltung
75 – 112 PS

Lindner Unitrac stufenlos oder
Lastschaltung 76 – 122 PS

Telefon: 041 932 03 21

www.sebastian-mueller-ag.ch



sebastian müller ag
Rickenbach LU

Lindner



AGROPLUS

Logiciel suisse pour l'agriculture

avec appli.
Smartphone

Logiciel simple
et performant
pour la gestion
de l'exploitation

AGRAMA 2022
Halle 1.2 stand A21

Agroplus Software SA
www.agroplus.ch



Kubota

**365 Tage im Jahr
die richtige Lösung.**

Die Anforderungen in der Landwirtschaft sind nicht nur hoch, sondern auch umfangreich und vielfältig. Jetzt die passende Lösung auf www.kubota-traktor.ch entdecken.

Kubota Traktoren von 60 bis 175 PS mit Anbaugeräten.

For Earth, For Life
Kubota

www.kubota-traktor.ch



AD. BACHMANN AG

Kubota Generalvertretung
Wilerstrasse 16, 9554 Tägerchen TG
Tel. 071 918 80 20
www.adbachmannag.ch

Comment Agroplus aide les agriculteurs à numériser leur domaine

L'agriculture est un élément essentiel pour nourrir le monde, mais c'est une activité difficile. Il y a beaucoup d'éléments à surveiller et la moindre erreur peut coûter cher à un agriculteur. C'est pourquoi la société suisse Agroplus a mis au point deux logiciels pour aider les agriculteurs à gérer efficacement leurs exploitations.

Le premier programme est un logiciel de comptabilité agricole qui aide les agriculteurs à suivre leurs finances. Le second est un logiciel de gestion des parcelles qui aide les agriculteurs à établir un carnet des champs ainsi que le Suisse-Bilan. Les deux programmes sont conçus pour être faciles à utiliser et conformes à la réglementation suisse.

L'utilisation d'Agroplus pour la gestion de votre exploitation présente de nombreux avantages. Il vous fait gagner du temps et toutes les informations sont regroupées au même endroit. Vous êtes ainsi plus indépendant et autonome. Vous pouvez prendre des décisions qui contribueront à préserver vos ressources pour les générations futures.

Si vous cherchez un moyen d'économiser du temps et de l'argent, d'accroître votre indépendance et de rendre votre exploitation plus durable, consultez Agroplus.ch dès aujourd'hui. Nous serons ravis de vous renseigner durant le salon **AGRAMA** (Halle 1.2 Stand A21).



Agroplus Software SA
www.agroplus.ch

Kubota mit Full-Line-Auftritt an der AGRAMA

Die Ad. Bachmann AG präsentiert an der AGRAMA 2022 nebst dem kompletten KUBOTA Traktoren-Programm auch diverse Anbaugeräte für das Grünland und den Ackerbau in oranger Farbe.

Auf einer Fläche von 480 m² finden die Besucher diverse Kubota Swiss Profi Modelle im unteren bis mittleren Leistungssegment, welche in der Ausrüstung speziell auf die Bedürfnisse der Schweizer Landwirte zugeschnitten sind. Aber auch «Exoten» der Serie M4003 DTH mit Überrollbügel oder die Narrow in besonders schmaler Ausführung werden präsentiert. Fünf Jahre Werksgarantie ist bei der Kubota M-Serie Standard und damit ein Versprechen für beste japanische Qualität.

Seit Sommer 2021 werden alle Anbaugeräte der Kverneland-Gruppe, seit über zehn Jahren eine Tochtergesellschaft von Kubota, in der Schweiz auch in oranger Farbe verkauft. Damit ist auch hierzulande der Startschuss für die Full-Line-Strategie und das damit verbundene Wachstum von Kubota gestartet.



Überzeugen Sie sich selbst an unserem Stand B13 in der Halle 3.2.

Seit Sommer 2021 sind in der Schweiz sämtlich Anbaugeräte der Kverneland-Gruppe auch in der Farbe Orange erhältlich. Kubota avanciert damit zum führenden Full-Liner.

Ad. Bachmann AG
9554 Tägerchen TG, Telefon 071 918 80 20, www.adbachmannag.ch



Kehrbesen „Löwe“

Einfach sauber für jeden Einsatz.

- Kehrbürste mit 8 Besenreihen
- Bester Rostschutz durch Vollverzinkung
- Keine hydraulischen oder mechanischen Antriebe erforderlich
- Serienmässig Euronorm- und Gabelstaplernaufnahme

Neues Geräteprogramm bei uns am AGRAMA Stand erhältlich.

AGRAMA
Halle 673



Jetzt bei Ihrem Händler in der Region oder bei

- **Wilhelm Enz**
Ostschweiz | 079 903 31 83
- **Patrick Müller**
Mittelland | 079 266 46 72
- **Thibaud Anthierens**
Romandie | 079 622 83 82

Änderungen der Preise, Masse, Gewichte und technischer Daten vorbehalten. Die Abbildung ist als annähernd zu betrachten und kann auch nicht zum Angebot gehörende Ausstattungen beinhalten.

serco landtechnik
Serco Landtechnik AG
4538 Oberbipp



RAUS SA vous attend à l'Agrama RAUS AG erwartet Sie auf der Agrama 24 - 28 novembre, Halle 673, stand B03



Un programme complet de tracteurs de 25 à 280 CV
Machines: Travail du sol, bio, fenaison,



Ein komplettes Programm an Traktoren von 25 bis 280 PS
Maschinen: Bodenbearbeitung, Bio, Heuernte, Transport,...

www.centrederosé.ch

raus@bluewin.ch

079 477 52 63 026 470 43 43

Centre de Rosé
Z.I., Tuileries 11
1754 Rosé - Avry

Autoroute No 12 - Sortie No 6 Matran, direction Payerne

McCormick X7 SWB: Kurzer Radstand!

Bei diesen neuen Versionen (SWB) der Baureihe X7 mit 165 bis 175 PS wurde der Einbau der Motoren so konzipiert, dass ein geringerer Radstand erreicht wird, wodurch eine höhere Stabilität bei Feld- und Frontladerarbeiten erreicht wird, während die Wendigkeit und Vielseitigkeit erhalten bleiben. So haben die beiden Modelle mit 4-Zylinder-Motoren, der X7.417 und der X7.418, einen Radstand von 2651 mm, während der X7.617 und der X7.618 mit 6-Zylinder-Motoren ausgestattet sind und einen Radstand von 2760 mm aufweisen.

Es sind zwei Getriebe verfügbar: das stufenlose VT-Drive-Getriebe (X7.418 und X7.618) und das robotisierte Getriebe P6-Drive mit 6 Lastschaltstufen (für alle vier Modellen der Baureihe).

Die Baureihe ist mit dem Engine-Brake-System ausgestattet, das es dem Fahrer ermöglicht, die Motordrehzahl durch Betätigung einer Motorbremse, die auf die Drosselklappe des Turboladers wirkt, zu reduzieren. Der Komfort des Fahrers wird durch die gefederte Kabine und die optional erhältliche Vorderachse mit Einzelradfederung gewährleistet. In der Kabine können Sie über den 12-Zoll-DSMTouchscreen die anpassbaren Tasten des Joysticks der Multifunktionsarmlehne konfigurieren und zahlreiche Funktionen programmieren.

Sie finden die X7 SWB-Serie sowie viele weitere Neuheiten auf dem Stand von Samuel Stauffer SA (Halle 3.2, Stand B03) auf der AGRAMA in Bern vom 24. bis 28. November 2022.

Samuel Stauffer SA

Les Douzilles 6, 1607 Les Thioleyres
021 908 06 00, info@stauffer-cie.ch
www.stauffer-cie.ch





ADLER
ARBEITSMASCHINEN

SALZSTREUER ST-E
120 und 200 Liter

KABEL war GESTERN:
Jetzt serienmässig mit
Smartphone-Steuerung

Optional: geschwindigkeitsabhängige
Mengenregulierung über GPS

AGRAMA Halle 2.0 Stand B01

EMS Ersatzteil- und Maschinen-Service AG
Land-, Forst- und Kommunaltechnik
CH-6022 Grosswangen

Tel. 041 980 59 60
Fax 041 980 59 50
www.ems-grosswangen.ch

---TRYGG---



AGRAMA
Halle 3.0 Stand D13

TRYGG Schneeketten
Ab Lager lieferbar!



GROWI

Fankhauser AG
www.fankhauser-gondiswil.ch



Landmaschinen und Service
4955 Gondiswil Tel. 062 962 30 30

Forsttechnik



dehler
MASCHINEN
FAHRZEUGEBAU GmbH



TEST
kwf

**Seilwinden
„Päckli-Aktion“
mit Funk**

**An der Agrama in
Halle 3, Stand A09**

Landmaschinen-Maschinenbau

VÖLLMIN
LANDTECHNIK AG

4466 Ormalingen • 061 985 86 66
voellminag.ch



Fankhauser AG an der AGRAMA

Wir präsentieren auf unserem Stand eine Auswahl der begehrten GROWI Waag- und Senkrechtspaltmaschinen. Es gibt sie in vielen verschiedenen Ausführungen und mit einer Spaltkraft von 7 – 55 Tonnen. Die überaus grosse Spaltkraft, die überzeugende Anwenderfreundlichkeit und die extrem hohe Spaltgeschwindigkeit machen sie einzigartig.

Vom kleinen Spalter für den Privatgebrauch bis zur GROWI-Sägeeinheit zum Ablängen von Meterholz bis 80 cm Durchmesser in Kombination mit einer Waagrechtspaltmaschine GSW, führen wir alles im Sortiment und finden gemeinsam mit Ihnen die für sie optimalste Lösung.



Das GROWI Bündelgerät bewährt sich seit Jahren im praktischen Einsatz. In Verwendung mit dem Profi-Bündelset ist schnelles und bequemes Bündeln des gespaltenen Holzes garantiert. Für die schnellste Art Brennholz zu sägen wurde der GROWI-Sägekorb entwickelt. Pro Schnitt benötigen Sie nur ungefähr 1 Minute!

TRYGG-Schneeketten für Sicherheit im Winter ab Lager lieferbar! Sie überzeugen mit Qualität, langer Lebensdauer und ausgezeichnetem Fahrkomfort. Zur Ergänzung der beliebten Kette TRYGG-Spezial mit Spikes und der TRYGG 6x7 Doppelspur, gibt es die TRYGG Swiss-Flexi. Dank Verschleissklötzen auf sämtlichen 4-Kant-Stahlringen in der Lauffläche, ist sie eine Schneekette für den härtesten Einsatz im Forst- und Winterdienst.



Besuchen Sie uns auf unserem Stand (**Halle 3.0 Stand D13**) und lassen Sie sich von unserer Produktvielfalt überraschen!

Fankhauser AG, Landmaschinen & Service
4955 Gondiswil, 062 962 30 30, www.fankhauser-gondiswil.ch

Alles rund ums Holz von LASCO und ICAR BAZZOLI



Holzanhänger und Holzkräne
Z- oder L-Arm-Version



Holzanglen und Rotatoren



Warmluftöfen für Pellets,
Schnitzel oder Stückholz
28 bis 2500 kW

Besuchen Sie uns
an der AGRAMA
Stand B01, Halle 3.0



MARTIN RUCKLI AG

Traktoren & Landmaschinen
CH-6018 Buttisholz
041 928 16 16 • ruckliag.ch

- Import
- Handel
- Service

Rückeanhänger mit Pendelachse und Radantrieb – Strassenzulassung 40 km/h

An der AGRAMA präsentieren wir einen Querschnitt unseres umfangreichen **PFANZELT Forstmaschinenprogramms**, welches von der kleinen Seilwinde über Rückeanhänger und Raupenfahrzeuge bis zu den grossen Forst-Spezialfahrzeugen alles umfasst.

Als einziger Hersteller bieten wir **Forstanhänger mit Pendelachse und 40 km/h Zulassung** an. Hydraulisch angetriebene Achsen und die synchronisierte Geschwindigkeitsregelung mit dem Zugfahrzeug machen aus einem Gespann von Traktor und Anhänger einen 6- oder 8-Rad Rückezug. **Schweizer Premiere feiert der neue Systemschlepper Pfanzelt Pm-Trac 36**. Der universelle Schlepper mit Mittelkabine, selbsttragendem Rahmen und vier Anbauflächen ist aktuell der vielseitigste Traktor für die Landwirtschaft, Forst- und Kommunaleinsätze am Markt. Der **Raupen-Geräteträger Moritz Fr75** und **Dreipunktseilwinden** komplettieren unseren Ausstellungsstand.

PEZZOLATO Brennholzsägen und -Spalter vom Kleingerät bis zur Industrieanlage, sämtliche Maschinen für die Kompostherstellung sowie Holzhacker für den Traktorbetrieb, Lastwagenaufbau und selbstfahrende Grosshacker sowie eigene Spezialmaschinen für den Forsteinsatz komplettieren unser Angebot.

Wir freuen uns auf Ihren Besuch an der **AGRAMA – Zelt 673 / Stand C03**.



Gebr. Rappo AG, Telmoos 3, 1716 Plaffeien, 026 419 90 09, info@rappoag.ch, rappoag.ch



Ihr Forstspezialist
Ueli Baldinger GmbH

Tajfun
Seilwinden
mit Seilausstoss & Seileinlaufbremse
Die Meistgekaufte!

AGRAMA
Halle 673 Stand D03

Neuheit



automatisierte Kreissäge
20 - 50 cm automatisch Holz schneiden

Lancman
Holzspalter
stehend / liegend mit Fahrwerk





Forest Master
leistungsstarke Kräne bis 8,2 m



Vogelsangstrasse 471
5426 Lengnau
T: 0 79 423 14 19
info@forst-landtechnik.ch
www.forst-landtechnik.ch

AGRAMA Pfanzelt live.
Halle 673 | Stand C03





PFANZELT
MASCHINENBAU

Technik für alle im Forst.

Pfanzelt bietet seit über 30 Jahren innovative und qualitativ hochwertige Forsttechnik *made in Germany*.

- ✓ Getriebeseilwinden
- ✓ Rückeanhängern
- ✓ Ladekränen
- ✓ Systemschlepper Pm Trac
- ✓ Forstraupe Moritz

Seit 25 Jahren Ihr Ansprechpartner für Pfanzelt Forsttechnik in der Schweiz.
www.rappoag.ch

www.pfanzelt.com

Qualitätsprodukte an der AGRAMA

An der AGRAMA in Bern präsentiert die Martin Ruckli AG ihr hochwertiges Importprogramm.

Effiziente Trocknung

Zur Aufwertung des hofeigenen Futters sind Trocknungssysteme für Heu, Rundballen und Getreide sehr gefragt. Anstelle der herkömmlichen Ölheizung, bietet die Martin Ruckli AG holzbefeuerte (Hackschnitzel, Pellets, Stückgut) Warmluftöfen an. Sie überzeugen mit ihrer ausgezeichneten Ökobilanz und bedarfsgerechter Leistungsstärke. Als Generalimporteur für die Schweiz hat die Martin Ruckli AG nebst Warmluftöfen auch Belüftungssysteme, Hängedrehkräne, Holzgreifer und Kegelspalter des österreichischen Herstellers LASCO im Angebot.

Perfekte Boden- und Futterqualität

Die grosse Auswahl an Reihenfräsegeräten und Bio-Fräsen von BREVIGLIERI bietet für jeden Betrieb die passende Lösung. Massgeschneiderte Ausführungen sind auch bei den Futtermischwagen von MATRIX möglich - ob vertikal, horizontal oder stationär.



Top ausgerüstet beim Holzen

Holzkräne der bekannten italienischen Marke ICAR BAZZOLI sind in Kombination mit Holzanhängern von SCHWAIGHOFER das ideale Gespann für Forstarbeiten und Transportaufgaben. Die Kräne sind in Z- und L-Arm-Version erhältlich. Sie zeichnen sich durch besondere Langlebigkeit und Zuverlässigkeit aus. Abstützplatten von FERRARI F2 machen die Ausrüstung komplett.

Die Martin Ruckli AG freut sich über Ihren Besuch am **AGRAMA-Stand B01 in der Halle 3.0**

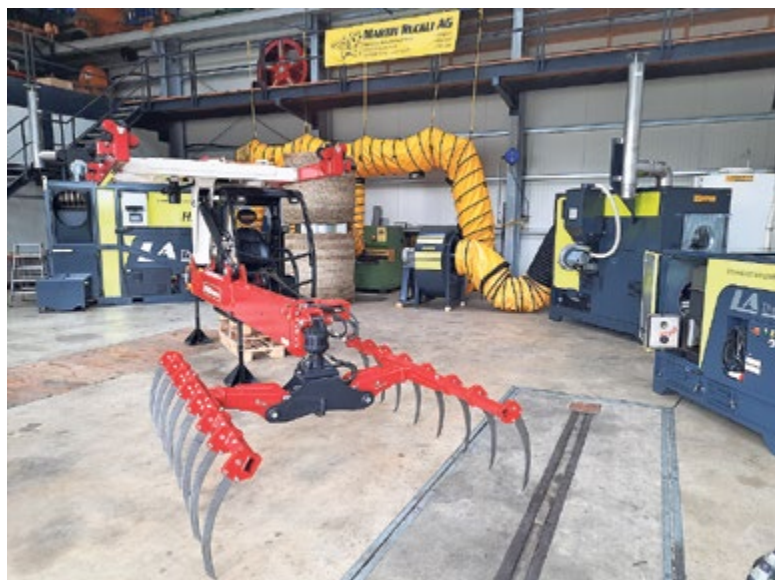

MARTIN RUCKLI AG, Traktoren und Landmaschinen, Import – Handel – Service
6018 Buttisholz LU, Telefon 041 928 16 16, info@ruckliag.ch, www.ruckliag.ch

Precision Center an der AGRAMA

Das Precision Center ist das Kompetenzzentrum für alle smart farming-Anwendungen. Unser Ziel ist es, unseren Kunden den Zugang zu neuen Technologien zu vereinfachen und auf deren Bedürfnisse abzustimmen. Unsere erfahrenen Spezialisten bieten Lösungen für verschiedenste Anwendungsbereiche: Sei es in der Nachrüstung von Isobus-Applikationen, bei der Beratung und Inbetriebnahme von Spurführungssystemen oder für die Datenkommunikation zwischen Fahrzeugen und Anbaugeräten.

Die Ökologisierung und die Reduzierung des Einsatzes von Pflanzenschutzmitteln sind zentrale Punkte der aktuellen Agrarpolitik. Das Precision Center bietet Landwirten und Lohnunternehmern neue Technologien, welche es ermöglichen die vorgegebenen Ziele zu erreichen. Ob gezielte Applikation von Pestiziden mittels Pflanzenerkennung, Unkrautregulierung mit Strom oder ausgeklügelte Hacktechnologie – das Precision Center bietet Lösungen auch für komplexe Anwendungen.

AGRAMA Halle 673 Stand D05.

Precision Center, Bucher Landtechnik AG

info@precision-center.ch, www.precision-center.ch

DEK22 – Digitale Drehzahlanzeige mit Betriebsstunden und Drehzahlüberwachung von AGRO-e

Benötigen Sie eine genaue Drehzahlanzeige? Möchten Sie eine Aktion auslösen bei bestimmter Drehzahl? Dann ist die digitale Drehzahlanzeige DEK22, das richtige Produkt für Sie.

Bei vorhandener Drehzahl wird diese direkt angezeigt. Im Stillstand können durch Tastendruck die Betriebsstunden abgelesen werden. Diese werden im Industriestunden-Format angezeigt und kontinuierlich abgespeichert. Die grosse leuchtende Anzeige ist auch aus Entfernung noch gut ablesbar.

Die Drehzahl wird mit einem Sensor ab der Welle oder Riemenscheibe erfasst. AGROe-Hallsensor mit Magnet oder Magnetring ist robust und hat grossen Schaltabstand. Ist am Einbaort kaum Platz vorhanden, so kann der induktive Näherungsschalter verwendet werden. Falls mehr als ein Impuls pro Umdrehung erzeugt wird (z.B. induktiv-Sensor auf Zapfwellenstummel), so muss der interne Divisor (max. 16) entsprechend eingestellt werden.

Der DEK22 hat zwei Ausgänge, bei welchen die Schaltpunkte einstellbar sind.

Der eine Ausgang reagiert auf Unterschreiten der eingestellten Drehzahl (Unterdrehzahl), der andere auf Überschreiten der eingestellten Drehzahl (Überdrehzahl). Sie sind für kleine Lasten ausgelegt (max. 300 mA), können jedoch mit Relais verstärkt werden.

Somit kann die Drehzahl eines Antriebs überwacht werden. Sollte dieser zu schnell oder zu langsam laufen wird der entsprechende Alarm ausgelöst. Dieser kann quittiert werden, bis die Ursache behoben worden ist.

Das Gerät wird mit 0,5m Kabel und Deutsch-Anschlussstecker geliefert.

Funktionen:

- Drehzahlanzeige
- Betriebsstunden
- zwei Schaltausgänge,
- drehzahlabhängig
- interner Divisor

Technische Daten:

Abmessung (B x H x T): 65 x 115 x 40
Spannungsversorgung: 12 Volt
Display: 4x7-Segment
Drehzahlbereich: bis ca. 5000 1/min
Betriebsstunden: max. 999.9h
Schaltausgang: max. 300 mA

Ochsner AG

Ruedelfingerstrass 13, 8460 Marthalen, 052 355 26 55, verkauf@ochsnerag.ch



Neues aus dem Hause Marolf

Häckselwagen

Neu bietet die Walter Marolf AG Häckselwagen in verschiedenen Grössen an. Nach einer 2-jährigen positiven Testphase wurde entschieden, mit der Produktion zu beginnen.



Die modernen Häckselwagen haben ein Gesamtgewicht von 18–21 t. Die Aufbauten sind mit einem Volumen

von 25–35 m³ erhältlich und sind mit einem robusten 4-Ketten-Kratzboden und 5 stark nach hinten versetzten Dosierwalzen ausgestattet. Die Maschine besticht durch einfachste Bedienung. Dank den ausgeklügelten Dosierwalzen wird jede Futterart präzise dosiert und schnell abgeladen. Die Seitenwände werden aus den bewährten Aluminium-Kipperprofilen von Marolf hergestellt. Die eigens für die Häckselwagen konzipierte hydraulische Federung garantiert beste Hangtauglichkeit.

Aufbauten für Agro-Truck

Die Walter Marolf AG stellt an der Agrama den innovativen Agro-Truck aus. Der Aufbau, die Hydraulikeinrichtung und der Anhängenock des MAN-LKWs werden komplett von der Firma Marolf entwickelt und hergestellt. Die Hydraulik besticht mit einer modernen Steu-

erung, welche eigens in Finsterhennen programmiert wird. Das Heck des LKWs ist einem Standardschlepper nachgebaut und kann mit der K80-Kugel 3000 kg Stützlast aufnehmen. Dieses Fahrzeug zeigt eindrucksvoll das Fachwissen des Schweizer Fahrzeugherstellers.



Besuchen Sie uns am **Stand D03 in der Halle 2.0.**

Walter Marolf AG, Höchiweg 2, 2577 Finsterhennen, Telefon 032 396 05 44, info@marolf.ch, www.marolf.ch

Völlmin Landtechnik AG an der AGRAMA

Völlmin Landtechnik AG zeigt Neuheiten sowie Bewährtes aus den Bereichen Gülletechnik, Fahrzeugtechnik und Holzverarbeitung.

Die Firma Völlmin Landtechnik AG verfügt über ein grosses Knowhow und enorme Erfahrung. Im Gebiet Gülleverarbeitung gehören Tauchmotorrührwerke, Pumpen und Zapfwellenmischer und Güllefässer zum Sortiment. Der Tauchmotor ORKA ist der einzige, welcher konstant und zu 100% drückend und ziehend rührt. Er kann



im offenen oder geschlossenen Behälter eingebaut werden. Sehr stabile Motoraufhängungen, Bodenlager und Absenkvorrichtungen aus Inox werden in der Schweiz (bei uns im Betrieb) hergestellt. Somit bietet sich die optimale Lösung für jede Grube.

Im Bereich der Holzverarbeitung ist das Sortiment gross. Die Produkte sind hauptsächlich vom Fabrikat Oehler, welche stabil gebaut und äusserst massiv sind. Speziell hervorzuheben ist der Kombi-Kipper. Seine Eigenschaften sind flexibel, effizient und vielseitig.

Kipper, Güllefässer und Mistzetter von Fabrikat Oehler gibt es in unterschiedlichen Grössen und Ausführungen. Neu ist der 3-Seten-Kipper mit HARDOX Boden/Wänden sowie diverse Ausführungen in «Black Edition».

Weiter sind Grassilageverteiler von RECK vor Ort. Davon



gibt es drei Grundtypen und verschiedene Gerätebreiten.

Natürlich werden noch mehr Highlights zu sehen sein. Die Firma Völlmin freut sich, Sie am **Stand A09, Halle 3,** zu begrüssen.

Völlmin Landtechnik AG, Hemmikerstrasse 51, 4466 Ormalingen, Telefon 061 985 86 66, voellminag.ch

Agro-Technik Zulliger an der AGRAMA 2022 in Bern

Seppi M. Böschungsmulcher

Der L9 flex ist ein professioneller Seitenmulcher für die Pflege von Strassenrändern, Flussufern, Kanälen und Gräben. Er hat eine hydraulische Seitenverschiebung sowie eine weite Neigung. Der L9 flex Seppi Mulcher zerkleinert Gras und Gestrüpp bis zu 9 cm Durchmesser.



Flexibel Laden – Zeit und Arbeit sparen

Die einzigartige Flex-Load Pick-up aus dem Hause Strautmann ist das Ergebnis jahrzehntelanger Erfahrung im Bereich Rotorladewagen. Mit den neuartigen Kunststoffzinken wird eine bisher nie dagewesene Verschleissfestigkeit erzielt. Die flexiblen Zinken sind hart genug um das Material aus dem Schwad optimal aufzunehmen aber doch ausreichend elastisch um sich dem Boden anzupassen. Dadurch wird der Verschleiss minimiert und somit auch Arbeit und Kosten gespart.



Grünlandpflegen mit dem GREEN.RAKE vario

Der GREEN.RAKE vario ist ein leichter und kompakter Grünlandstriegel der für die Fronthydraulik konzipiert ist. Durch seine Bauweise ist der Striegel für kleinere Trägerfahrzeuge geeignet und bietet somit auch die Möglichkeit einer professionellen Grünlandpflege in Hanglagen. In der Kombination mit dem TERRA.ROLLER eco und Säeinrichtung lässt sich zudem eine perfekte Nachsaat des Bestandes durchführen.

Wir freuen uns auf Ihren Besuch in der **Halle 632, Stand C07.**



Agro-Technik Zulliger GmbH, Bernstrasse 13c, 6152 Hüswil, Telefon 062 531 15 60, info@agrotechnikzulliger.ch, www.agrotechnikzulliger.ch

Persönlich.

Von hier. Für Sie.

AGRAMA
Halle 2.1 Stand A03

Emmentalstrasse 23
3510 Konolfingen
031 790 31 11

emmental
versicherung

emmental versicherung an der AGRAMA

Die emmental versicherung ist eine unabhängige Kunden-Genossenschaft in der Schweiz. Unser Hauptsitz befindet sich in Konolfingen, im Emmental. Seit 1874 zählen die Landwirtschaft und der Rebbau, sowie Private und KMU auf unsere persönliche Beratung und professionelle Betreuung in allen Versicherungsfragen.

Fahrzeugversicherung – umfassender Schutz für Ihre Fahrzeuge

Mit unserer neuen Fahrzeugversicherung bieten wir Ihnen attraktive Versicherungslösungen zu fairen Preisen für alle Ihre Fahrzeuge.

Im Schadenfall handeln wir rasch und persönlich. Ihr/e

KundenberaterIn vor Ort berät Sie kompetent und begleitet Sie, bis die Schadenabwicklung abgeschlossen ist, damit Sie möglichst rasch wieder mobil sind. Falls Ihr/e KundenberaterIn nicht erreichbar ist, steht Ihnen unser Hauptsitz oder die Notfallzentrale rund um die Uhr zur Verfügung.

In den Grunddeckungen: Haftpflicht, Teilkasko und Kollision sind der Grobfahrlässigkeitsschutz und das Arbeitsrisiko zuschlagfrei mitversichert. Parkscha-den, Pannenhilfe, Verkehrsrechtsschutz, usw. können individuell ergänzt werden. Für landwirtschaftliche Fahrzeuge und Arbeitsmaschinen bieten wir zusätzlich eine Maschinenbruch-Deckung an.

emmental versicherung, Emmentalstrasse 23, 3510 Konolfingen, Telefon 031 790 31 11, info@emmental-versicherung.ch, emmental-versicherung.ch



Besuchen Sie uns am **Stand Nr. A03 in der Halle 2.1** an der Agrama.

Grossartige Heuertetechnik



Heuertemaschinen die überzeugen kommen aus dem Hause SIP und werden am Stand der Firma Sepp Knüsel AG und Rigitrac präsentiert. Mähwerke, Kreisheuer und Kreiselschwader von klein bis gross in verschiedenen

Ausführungen. Beste Qualität, hohe Leistung, top Schnittqualität, sauberes Futter und sicheres Arbeiten stehen im Mittelpunkt. Ergänzt werden diese Produkte mit dem Knüsel Tornado Mähwerk und Bandrechen mit Trennrad und Oberlenkerentlastungsfeder.

Als Neuheit wird der Rigitrac SKE 40 Electric zu bestaunen sein.

Aber auch die Modelle Rigitrac SKH 60, der Mähtraktor der mit seiner Kabine Hangneigungen ausgleicht und die Modelle Rigitrac SKH 75 und SKH 150 werden vor Ort ausgestellt.



Lassen Sie sich von den Mähtraktoren Antonio Carraro und den Doppelmässermähwerken und Kammschwader der Firma BB Technik inspirieren.

Der Familienbetrieb und ihre Vertriebspartner freuen sich auf interessante Gespräche am **Stand C07 in der Halle 2** an der Agrama.

Sepp Knüsel AG & Rigitrac Traktorenbau AG, Aahusweg 2, 6403 Küssnacht am Rigi, Telefon 041 850 15 33, info@rigitrac.ch, knuesel-sepp.ch, rigitrac.ch



**BUL
SPAA
SPIA**

AGRAMA
Halle 1.2 Stand B09

*Dieses Traktorfahrtraining wird vom
Fonds für Verkehrssicherheit FVS empfohlen
und mit CHF 100 unterstützt.*

 **PROFIS** 

fahren besser

Theorie ist das eine, Praxis das andere. Fahrerinnen und Fahrer von Traktoren und Anhängern befassen sich in diesem Kurs mit beidem. Und sie loten Grenzen aus – eigene genauso wie jene von Strassenverhältnissen und Gefährd ...

Kursorte:

TCS Zentrum Betzholz ZH
05. – 14. Januar 2023

TCS Zentrum Derendingen SO
20. – 28. Januar 2023

Kurspreis:

ohne CZV CHF 195.–
mit CZV CHF 320.–

agriTOP

CZV- und agriTOP-anerkannte
Weiterbildung

Weitere Infos und Platz sichern:
Beratungsstelle für Unfallverhütung in
der Landwirtschaft (BUL)
Picardiestrasse 3 | 5040 Schöffland
+41 62 739 50 40 | bul@bul.ch
www.bul.ch

VILLIGER landtechnik

»Alles im grünen Bereich...«

Tönihof 3 • 5643 Allikon • Tel. 041 787 16 63

 **landmaschinenAG.ch**
3043 Uettilgen 031 333 30 36 3036 Detligen



**Wir freuen uns auf deinen
Besuch an der**

AGRAMA
Bern, 24.–28.11.2022

Halle 4.1, Stand D03

BMP MICHEL BAUDET SA



Joskin WAGO
24 t, Seitenschiene hydraulisch
24 t, ridelles hydrauliques



Joskin MODULO 7000
Schleppschuhverteiler 7.5 m
Rampe à patin 7.5 m



Cargolift Mecagri type R26L
31 t, auf Wunsch elektronische Lenkung
31 t, option direction électronique



ECK C-Drill 9-300
Sämaschine pneumatisch, mit Kreisel-
egge 220 KW, Deutsches Produkt
*Combinaison de semi pneumatique,
avec herse 220 KW*

AGRAMA
Halle 3 Stand C05

MICHEL BAUDET SA
Route du P.A.A., 15 | 1772 Grolley | 026 460 82 30
www.baudet.ch | info@baudet.ch

ZAPFWELLEN-GENERATOR



TG30/15

*Andere Modelle
auf Anfrage*

**BENZIN- UND
DIESELGENERATOREN**

AGRAMA
Halle 632 Stand B01

*...macht
möglich!*



079 630 08 28
www.tkctec.ch

Alphatec SA
www.alphatec-sa.ch



Sie ist da!
AEON
Halle 3.0
Stand B03



bohballe

**Wir freuen uns
auf Ihren
Besuch!**



WEAVING
Lernen Sie
auch die kleine
Schwester kennen



Method
Mobile Werkstatt
Köniz

024 442 85 40
079 910 76 00
079 415 53 86

alphatec@alphatec-sa.ch

Brandneues, Beliebt und Bewährtes

An der AGRAMA 2022 präsentieren die drei Importeure der Topmarken Manitou und Giant – **A. Leiser AG, Aggeler AG und Bernard Frei SA** – am **Stand C11 in Halle 3.0** einen Querschnitt aus den Programmen der beiden Hersteller. Darunter der brandneue, ultrakompakte Manitou ULM 412 / 415, der erstmals an einer Schweizer Landtechnikmesse auftritt.

Manitou – handling your world

Aus dem Sortiment von Manitou sind neben dem ULM beispielsweise die beiden Lieblinge der Schweizer Landwirtschaft MLT 420 und MLT 625 sowie der Hochleistungsteleskoplader MLT 1041 zu sehen. Der ULM überzeugt durch seine kompakten Abmessungen bei einer Nutzlast von 1,250 / 1,500 Kilogramm, einer Hubhöhe von 4.3 Metern und seiner Transportierbarkeit auf dem 3.5-Tonnen-Anhänger. Dank zahlreicher Optionen passt er sich perfekt an Ihre Bedürfnisse an. Machen Sie sich selbst ein Bild. Nutzen Sie ausserdem die Chance, tief in die Welt des Materialhandlings einzutauchen und interessante Möglichkeiten wie Manitou Easy-Link sowie die drei Manitou Reduce-Programme zur Kostenreduktion im Materialumschlag kennenzulernen.



Giant – big in performance

Der holländische Hersteller Tobroco-Giant verfügt über das grösste Programm knickgelenkter Radlader auf dem Markt. Seine Produkte überzeugen mit smarten Detaillösungen, Robustheit sowie Leistungsfähigkeit und erfreuen sich grosser Beliebtheit. Mit zahlreichen Optionen lassen sich die Maschinen wunschgemäss individualisieren. Am Stand erwartet die Besucher eine grosse Programmvierfalt, darunter auch vollelektrisch betriebene Modelle auf Basis der Lithium-Ionen-Akku-Technologie. Unnötig zu erwähnen, dass sich auch diese Modelle in Kapazität, Ladung und weiterer Ausrüstung auf die Bedürfnisse der Besitzer abstimmen lassen. Besuchen Sie uns am Stand, lassen Sie sich von den cleveren Lösungen der Entwickler überraschen und profitieren Sie von mehr als 25 Jahren Erfahrung Ihrer Manitou- und Giant-Importeure. Herzlich willkommen in Bern!



A. Leiser AG, Aggeler AG und Bernard Frei SA, www.leiserag.ch, www.aggeler.ch, www.bernardfrei.ch

KURMANN Technik

zukunftsorientierte Lösungen



4-Rad-Fahrwerke
starr und gefedert, 10t bei 40 km/h



6-Rad-Fahrwerke
Lift- od. Lenkachse, 14t bei 40 km/h



8-Rad-Fahrwerke
hydr. Federung, Lenkachse, bis 27t

Plattform-Anhänger



Preiswertes
CH-Qualitäts-
produkt!

- ✓ 2- und 3-achsig, bis 24t + Tandem
- ✓ Plattform hydraulisch kippbar, bis 24t

Aufbereiter für Profis

K 617X
Leichtgewicht

K 818XE
bis 120 PS

NEU

K 818XP
bis 180 PS

K 818XP TWIN
Intensiv-Aufbereiter



Selbstfahrende elektrische Futtermischwagen

- ✓ elektrischer Antrieb
- ✓ BvL-Mischer
- ✓ 3,5–30 m³



AGRAMA Halle 4.1 Stand C05



Kurmann Technik AG 6017 Ruswil
041 496 90 40 kurmann-technik.ch

EMS AG an der AGRAMA – Halle 2.0 / Stand B01

Als Neuheit für die Agrama 2022 präsentiert die Firma EMS AG die Z-Serie der Sherpa Minilader. Die Z-Serie ist leistungsstärker und mit vier hydraulischen Radmotoren ausgestattet. Das überarbeitete Hubgerüst ist robust und wartungsfreundlich konstruiert. Dessen Kinematik ermöglicht ein paralleles anheben der Anbaugeräte. Neu im Sortiment ist die Hand-Pfahlramme mit HONDA-Motor vom erfahrenen und langjährigen spanischen Hersteller ClavaEstacas.



Weiter präsentiert Ihnen die EMS AG ein breites Sortiment an mit Benzinmotor und elektrisch angetriebenen handgeführten Spaltenschieber. Mit dem Mistschieber Mini 3 von Tuchel wird ein wendiger leistungsstarker Alleskönner präsentiert. Der Aufsitz-Spaltenschieber kann mit einer Vielzahl von Anbaugeräten ergänzt werden. Als Spezialist für Kehrmaschinen stellt die EMS AG eine für die Landwirtschaft ausgewählte Produktepalette aus dem grössten Anbau-Kehrmaschinenprogramm der Schweiz vor.



Weiter gibt es Live-Vorfürungen des Kettenschärfautomaten SA6 von Franzen. Auch dessen Portfolio mit Reinigungskabinen für Kettensägen und Bandschleifer für Heckenscherenmesser werden präsentiert. Ebenfalls zu sehen sind die altbewährte Entrindungsmaschine von Neuhauser, sowie der bei der Kundschaft beliebte Salzstreuer von Adler, Schneeschilder in diversen Ausführungen und kräftige Elektro-Dumper, die praktischen Helfer für Stall und Hof.

EMS Ersatzteil- und Maschinen-Service AG, Gewerbe Badhus 23, 6022 Grosswangen
Telefon 041 980 59 60, info@ems-grosswangen.ch, www.ems-grosswangen.ch



AGROLA

DAS IST MOBILITÄT.
C'EST LA MOBILITÉ.



AGRAMA
Halle 672 Stand A01

Profitieren Sie mit einem eigenen Tank!

Regional stark verankert und ohne lange Anfahrtswege, liefern wir qualitativ hochwertigen Diesel und auch umweltschonendes AdBlue®. Dieses reduziert die schädlichen Stickoxide von Dieselmotoren und senkt gleichzeitig den Treibstoffverbrauch.

Profitez avec votre propre citerne!

Bien ancrés au niveau régional – pas de longs trajets – nous livrons du diesel de haute qualité et de l'AdBlue®. Ce dernier est écologique en ce sens qu'il réduit les oxydes d'azote des moteurs diesel et diminue la consommation de carburant.

agrola.ch

agris® – Software für hohe Effizienz

Die Anforderungen, in der Landwirtschaft und dem nachgelagerten Gewerbe, an das Auftragswesen sowie die Rechnungsführung sind komplex. Täglich gilt es, mit grosser Effizienz und einer tiefen Fehlerquote das Tagesgeschäft abzuwickeln. Genau das ist die Stärke von agris. Alle Prozesse in der täglichen Arbeit effizient und rationell zu digitalisieren. Unsere Kunden sind landwirtschaftliche Unternehmer, die mit uns ihr Business betreiben und weiterentwickeln. Immer wenn Aufträge, Produktion, Lager, Handel, Mitarbeiter, Buchhaltung und Steuern in einem System voll integriert digitalisiert werden müssen, ist agris die richtige Wahl.

Egal ob Produktion, Handel, Lohnarbeiten, agris digitalisiert die Prozesse. Heute geht das bis zum papierlosen Büro, dem Onlineverkauf im Webshop, Kassensysteme im Hofladen, Aboverwaltung von Gemüseboxen, Kursverwaltung, mobile Arbeitszeiterfassung und mobile Chauffeuren-Unterstützung – agris bildet die vielfältigsten und komplexesten Prozesse ab. Von diesen Funktionen können alle Betriebe profitieren. Ob gerade klein begonnen oder schon mächtig etabliert. Agris ist ein ERP-System, welches mit den Bedürfnissen der Kunden mitwächst.

Aktuell ist ein grosses Thema die Sicherstellung der Rückverfolgbarkeit. Mit agris managen Sie Chargen vom Wareneingang bis ins Verkaufsregal. So können Sie jeder Kontrolle gelassen entgegensehen. Für diesen Zweck arbeiten wir mit vollintegrierten Etikettierungen und eingebundenen Waagen.

Die Zeiterfassung für Mitarbeitende ist ebenso integriert wie ein Dispositionsmodul für das Einteilen von Menschen und Maschinen. Im Webshop kaufen Ihre Kunden online. Die Buchhaltung schliesst Ihr Treuhänder direkt in agris ab. Einfacher geht es nicht, schneller auch nicht.

Wenn Sie es schätzen, nur einen Ansprechpartner für Software und Hardware zu haben, so sind Sie ebenfalls richtig bei CBT. Wir liefern vom PC über Netzwerke bis zum Cloud-Service alle Hardware und Dienstleistungen, welche zum sicheren Betrieb einer IT-Infrastruktur notwendig sind.

Aktuell suchen wir eine Gruppe von Lohnunternehmern, welche uns helfen alle agris-Funktionen, die ein Lohnunternehmer auf dem Traktor benötigt, ins Web zu bringen. Diese Gruppe kann mitbestimmen, wie alles funktionieren soll und profitiert von der umgehenden Auslieferung nach dem Rollout für den eigenen Betrieb. Bei Interesse melden Sie sich einfach bei uns. Neu haben wir für Lohnunternehmer auch eine Schnittstelle von Agrarmonitor und Amacos zu agris im Angebot.

Lassen Sie sich beraten, wir zeigen Ihnen gerne die Möglichkeiten der Digitalisierung mit unseren Softwarelösungen auf.

CBT Software AG, IT die mitwächst, aus einer Hand
4442 Diepflingen, Telefon 061 981 25 33, info@cbt.ch, www.cbt.ch

So laden Sie die -App auf Ihr Smartphone oder Tablet

iOS: Öffnen Sie mit Safari die Website www.100landtechnik.ch oder scannen Sie den QR-Code mit Ihrer Kamera.

Wählen Sie das Icon «Teilen» im Browser aus. 

Und fügen Sie es mit 
«zum Home-Bildschirm»
hinzu.

Android: Öffnen Sie mit Google Chrome die Website www.100landtechnik.ch oder scannen Sie den QR-Code mit Ihrer Kamera.

Wählen Sie die drei Punkte
rechts oben im Browser aus. 

Und wählen Sie
«zum Startbildschirm hinzufügen».



www.100landtechnik.ch

Wir sind an der Agrama

Warenwirtschaft und Rechnungswesen
Produktion, Handel, Gewerbe, Lohnarbeiten



**Eine Software für den ganzen Betrieb:
Landwirtschaft, Gewerbe, Lohnarbeiten.**

Aktuell: Gemüseabos & Webshop

Agrama Halle 1.2 Stand A04

agris® Branchenlösungen

Gemüsebau: Produktion, Handel, Personal

Hofladen: Kasse, Waage, Einkauf, Personal

Webshop: Bestellungen, Rüsten, Lieferung

Lohnunternehmen: Auftrag, Zeiterfassung

Werkstatt: Auftrag, Lager, Einkauf, Personal

Lebensmittelhandel: Einkauf, Import, Verkauf

CBT
SOFTWARE AG

CBT Software AG
4442 Diepflingen
061 981 25 33 | cbt.ch

NEU: GFX-1260



Trimble

AE AGROELEC

Agroelec AG
8317 Tagelswangen
Tel. 044 881 77 32
www.agroelec.ch

**HALLE 1.2
Stand B 15
AGRAMA**

UnterfahrSchutz / Staubox / FrontGewicht

vorbeugend	sichtbar	hochwertig	praktisch
			
Connect Unterfahrerschutz ab CHF 2'000.-	BASIC BOX mit kleiner Staubox ab CHF 2'100.-	PREMIUM mit grosser Staubox ab CHF 2'400.-	SAFETYWEIGHT von 300 - 2'000 kg ab CHF 2'900.- <small>Basispreise exkl. MwSt.</small>

AGRAMA
Halle 672 Stand D02

inkl. Logo vom Lohnbetrieb oder einer Traktorenmarke, inklusive Tagfahrlicht bestehend aus 4 x LED sowie LED Blinker

BRUNNER Handels GmbH, 9203 Niederwil SG Tel. 071 393 66 66 - info@brunnerhandel.ch

Trimble ergänzt seine Displaypalette

Mit dem neuen GFX-2060 Display ergänzt Trimble die Hardwarepalette und ermöglicht gleichzeitig die Austauschbarkeit von allen Displays und den beiden Empfängern NAV-500 und NAV-900.

Das GFX-2060 verfügt über ein Android-basiertes Betriebssystem und einen leistungsstarken Prozessor für die Steuerung und Ausführung von Feldarbeiten. Das GFX-2060 hat ein 12-Zoll-Display (30 cm). In Verbindung mit dem NAV-900 können Landwirte durch die Nutzung eines RTX-Korrekturdienstes von Trimble eine höhere Genauigkeit erzielen. CenterPoint RTX liefert eine Genauigkeit von bis zu 2,5 cm (RTK), RangePoint RTX liefert eine Genauigkeit von 15 cm. Damit bietet sich eine einfache Möglichkeit, wiederholbare Ergebnisse zu erzielen, um Überlappungen, Betriebsmittelkosten und Kraftstoff zu reduzieren. Dies kann sich positiv auf das Endergebnis des Landwirts auswirken und die Nachhaltigkeit fördern.

Die RTX Korrektursignale werden über Satellit übertragen und benötigen deshalb kein zusätzliches GSM Modem. Der CenterPoint RTX Korrekturdienst (RTK) ist im ersten Jahr inbegriffen.

Besuchen Sie uns an der AGRAMA: **Halle 1.2, Stand B15.**

Die GFX Displayfamilie ist nun vollständig

GFX-350
GFX-1060
GFX-2060



Trimble
Stable Agriculture. Grow on Mine.

Agroelec AG, 8317 Tagelswangen, info@agroelec.ch, www.agroelec.ch

Kompetente Versicherungsberatung

Auch die Agrisano ist vom 24. bis 28. November an der Agrama in Bern präsent. Am **Stand A01 in der Halle 2.1** freuen sich die Mitarbeitenden der Agrisano-Versicherungsberatungsstellen darauf, ihre Kundinnen und Kunden sowie Interessierte kompetent zu beraten. Die Agrisano ist für Versicherungen und Vorsorge die erste Anlaufstelle für die landwirtschaftliche Bevölkerung. Die Beratungsstellen sind bei den kantonalen Bauernverbänden angegliedert. Die Beraterinnen und Berater haben meist einen landwirtschaftlichen Hintergrund und kennen sich deshalb in Versicherung und Landwirtschaft bestens aus.

Haben Sie Fragen oder wünschen Sie eine Beratung? Nutzen Sie die Gelegenheit und kommen Sie vorbei. Wir freuen uns auf Sie!



Agrisano Krankenkasse, Peter Fluder, Leiter Kommunikation und Zentrale Dienste
Telefon 056 461 71 11, info@agrisano.ch, www.agrisano.ch



Für die Landwirtschaft!
Alle Versicherungen aus einer Hand.

Besuchen Sie uns an der Agrama!
Stand A01
Halle 2.1



Michael T. Ligerz

GANZHEITLICH

Meine landwirtschaftliche Versicherungsberatung.

Wir beraten Sie kompetent!

Kontaktieren Sie Ihre Regionalstelle:



100% TIER & STALL

Gratis-Zeitung für moderne und leistungsfähige Landwirtschaft

Journal gratuit pour la technique agricole moderne et efficace

15 JAHRE

November | Novembre 2022

AGRAMA Sonderseiten Seite 2
Pages spéciale AGRAMA page 2

Stallbau Seite 34
Construction d'étables page 34

Tierpflege und Gesundheit Seite 34
Soins et santé des animaux page 34

Stalleinrichtungen Seite 35
Équipements d'étables page 35

Fütterungstechnik Seite 36
Technique d'affouragement page 36

Einstreugeräte Seite 38
Pailleuses page 38

Weideeinrichtungen Seite 38
Équipements de pâturage page 38

Milchverarbeitung Seite 38
Traitement du lait page 38

Belüftungen Seite 38
Ventilation page 38

Silo- und Silagetechnik Seite 39
Technique d'ensilage page 39

Melkanlagen Seite 39
Installations de traite page 39

Hofkrane und -greifer Seite 39
Ponts roulants et pinces page 39

Milchkühlung Seite 39
Refroidisseurs de lait page 39

Heiztechnik Seite 39
Chauffages page 39



8580 Amriswil • Telefon 071 414 38 30 • www.moser-stalleinrichtungen.ch