

# 100% LANDTECHNIK

Gratis-Zeitung für moderne und leistungsfähige Landtechnik

Journal gratuit pour la technique agricole moderne et efficace

September | Septembre 2023

**Bodenbearbeitung** Seite 14  
*Travail du sol* page 14

**Saat und Pflege** Seite 15  
*Semis et entretien* page 15

**Düngung** Seite 16  
*Fertilisation* page 16

**Pflanzenschutz und Beregnung** Seite 19  
*Protection et arrosage* page 19

**Erntetechnik** Seite 20  
*Technique de récolte* page 20

**Futtererntetechnik** Seite 22  
*Récolte de fourrage* page 22

**Transport und Umschlag** Seite 36  
*Transport et manutention* page 36

**Hangmechanisierung** Seite 40  
*Mécanisation de montagne* page 40

**Tier und Stall** Verso  
*Animaux et étables* verso

**Traktoren** Seite 41  
*Tracteurs* page 41

**Feld- und Strassenpflege** Seite 45  
*Entretien de terrains et routes* page 45

**Forsttechnik** Seite 46  
*Technique forestière* page 46

**Diverses** Seite 48  
*Divers* page 48

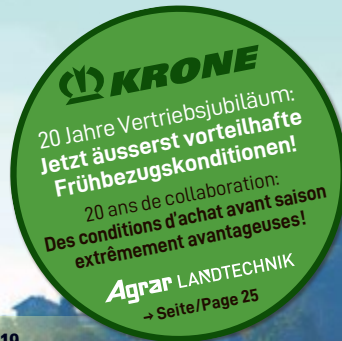

**Unsere Genetik -  
Ihr Profit von morgen**



**Notre génétique -  
votre profit de demain**

## AGENDA

**22.-24.09.23: Tage der offenen Tür**  
Agro-Technik Zulliger AG, 6152 Hüsli LU / Seite 3

**06.-08.10.23: 35 Jahre Jubiläumsausstellung**  
Urs Unternährer AG, 6166 Hasle LU / Seite 4

**07.+08.10.23: Tag der offenen Tür**  
BalleMax GmbH, in 9300 Wittenbach SG / Seite 5

**20.-22.10.23: Haus-Ausstellung**  
Sepp Knüsel AG, 6403 Küssnacht am Rigi SZ / Seite 33

**Oktober '23: SDF Verkaufstage**  
*Journée de vente SDF*  
Same Deutz-Fahr Schweiz AG / Seite 6 / page 43

SCHWEIZER QUALITÄT  
SEIT 1880. MIDLAND.CH



## «kaufen oder reparieren»?

Das Erntejahr 2023 geht auf die «Zielgerade» und parallel dazu läuft schon die Investitionsplanung für das Jahr 2024. Wenn auch nicht im Büro auf Papier, aber ganz bestimmt im Kopf der Landwirte und allenfalls, wenn es die Situation erlaubt, sogar während den Erntearbeiten. Dabei schiessen die Fragen und Gedanken nur so «hin und her», wie zum Beispiel:

- Der 10-jährige Traktor wird mit seinen knapp 5000 Betriebsstunden immer störungsanfälliger.
- In zwei Jahren kommen noch 4 Hektaren Pachtland dazu.
- Die Mähleistung genügt dann nicht mehr.
- Der Ladewagen sollte noch passen, aber das Pick-up ist wohl hinüber?
- Die Arbeit mit dem im Juni zur Verfügung gestellten Demotraktor wahr schon überzeugend!
- Aber da ist ja nächstes Jahr noch der geplante Einbau einer neuen Küche.
- Was ist nun kurzfristig wichtiger, eine erhöhte Mähleistung oder ein zuverlässiger Zweittraktor?
- ... und was hat langfristig eine hohe Priorität?
- Die neue Küche kann nicht warten, habe ich meiner Frau versprochen, die neue Mähkombi hingegen schon.
- Den Traktor lasse ich reparieren.
- ... oder gibt das «ein Fass ohne Boden»?
- Aktuell gäbe es ja traditionsgemäss attraktive «Frühbestellkonditionen»!

Zukunftsgerichtete Landwirtschaftsbetriebe benötigen eine leistungs-fähige und sehr zuverlässige Mechanisierung. Landmaschinenhändler sollten somit vor dem «geistigen Auge» oder anhand ihrer Stammdaten ihre Kundschaft gedanklich «durchgehen». Bei welchen Kunden und Maschinen ist eine Reparatur oder der Kauf einer neuen Maschine sinnvoll, allenfalls mit einem Eintauschgeschäft? Kontaktieren Sie die Kunden und klären Sie in einem offenen Gespräch, ob eine Reparatur- oder eine Neumaschinenofferte erwünscht ist?

Wohl kein Kunde wird nein sagen, viel mehr trifft man den «Nagel auf den Kopf». Mit diesem Vorgehen kann man seine Kunden bei all ihren Gedanken und der Investitionsplanung aktiv beraten und unterstützen. Es entstehen Gespräche mit hoher Qualität und ohne Verkaufsdruck. Das macht Sie als Händler seriös, angenehm und mittels «Mund-zu-Mund-Propaganda» durch Ihre Kunden zu einem erfolgreichen und renommierten Händler!

Erfahrungsgemäss kann man als Händler seine Lager- und Demomaschinen nicht alle im eigenen Wirtschaftsgebiet verkaufen, da Ausrüstungen usw. nicht immer passen. Insofern ist es extrem sinnvoll, wenn Sie auch möglichst viele Kontakte mittels Werbe- und Kleinanzeigen schaffen.

Wir unterstützen Sie gerne dabei. Rufen Sie uns einfach an unter 071 228 10 70, senden Sie uns eine E-Mail auf [info@100landtechnik.ch](mailto:info@100landtechnik.ch) oder inserieren Sie gleich selber auf [www.100landtechnik.ch](http://www.100landtechnik.ch).

Viel Erfolg

Ihr 100% LANDTECHNIK Team

## «Acheter ou réparer»?

*L'année de récolte 2023 entre dans la dernière ligne droite et la planification des investissements pour 2024 est en même temps déjà en cours. Même si ce n'est pas au bureau et sur papier, mais certainement dans l'esprit des agriculteurs et, si la situation le permet, même pendant les travaux de récolte.*

*Les questions et les pensées ne font que faire des allers-retours, telles que :*

- *Avec près de 5000 heures de fonctionnement, le tracteur vieux de 10 ans devient de plus en plus vulnérable aux dysfonctionnements.*
- *Dans deux ans, 4 hectares supplémentaires de terres louées seront ajoutés.*
- *La capacité de fauche n'est alors plus suffisante.*
- *L'auto-chargeuse devrait toujours s'adapter, mais le pick-up ne suit plus ?*
- *Le travail avec le tracteur de démonstration mis à disposition en juin est déjà convaincant !*
- *Mais il y a encore l'installation prévue d'une nouvelle cuisine l'année prochaine.*
- *Qu'est-ce qui est le plus important à court terme, une performance de fauche accrue ou un deuxième tracteur fiable ?*
- *... Et qu'elle est la priorité primaire à long terme ?*
- *La nouvelle cuisine ne peut pas attendre, je l'ai promis à ma femme, mais la nouvelle combinaison de fauche n'est pas urgente !*
- *Je vais faire réparer le tracteur.*
- *... cela crée « un puits sans fond » ?*
- *Actuellement, il existe traditionnellement des « conditions de commande anticipée » attrayantes !*

*Les exploitations tournées vers l'avenir ont besoin d'une mécanisation efficace et très fiable. Les concessionnaires de machines agricoles devraient donc mentalement « passer en revue » leur clientèle dans leur « esprit » ou sur la base de leurs données de base. Pour quels clients et machines est-il judicieux de réparer ou d'acheter une nouvelle machine, si nécessaire avec une transaction de reprise ? Contactez les clients et clarifiez-vous dans une discussion ouverte si une offre de réparation ou une nouvelle machine est souhaitée ?*

*Probablement aucun client ne dira non, mais en plus vous enfoncer le « clou ». Avec cette approche, vous pouvez conseiller et soutenir activement vos clients dans toutes leurs réflexions et leur planification d'investissement. Les conversations sont créées avec une haute qualité et sans pression de vente. Cela fait de vous en tant que revendeur sérieux, agréable et au moyen de la « propagande de bouche à oreille » de vos clients auprès d'un revendeur prospère et renommé !*

*L'expérience a montré qu'en tant que revendeur, vous ne pouvez pas vendre toutes vos machines de stock et de démonstration dans votre propre zone économique, car l'équipement, etc. ne convient pas toujours. À cet égard, il est très logique de créer autant de contacts que possible au moyen d'annonces et de petites annonces.*

*Nous sommes heureux de vous soutenir dans cette démarche. Appelez-nous au 071 228 10 70, envoyez-nous un e-mail sur [info@100landtechnik.ch](mailto:info@100landtechnik.ch) ou faites-vous de la publicité sur [www.100landtechnik.ch](http://www.100landtechnik.ch).*

Bonne chance

Votre équipe de 100% LANDTECHNIK

**20  
Jahre**

**ATZ**

Agro-Technik Zulliger AG  
Agro-Technique Zulliger SA

Bernstrasse 13c · 6152 Hüswil  
Tel: 062 531 15 60  
www.agrotechnikzulliger.ch

## Tage der offenen Tür vom 22. bis 24. September 2023



Grosser  
Wettbewerb  
1. Preis  
Verti-Mix 50

Festwirtschaft • Fr & So: Showschnitzen • So: Nik's Modellspielwelt

### 20 Jahre Agro-Technik Zulliger AG



**Gerne möchten wir unser Jubiläum mit Ihnen feiern!**  
**Freitag, 22. September bis Sonntag, 24. September 2023**

Freitag, ab 14 Uhr bis 23 Uhr  
Showschnitzen/Barbetrieb

Samstag, ab 9 Uhr bis 17 Uhr

Sonntag, ab 9 Uhr bis 17 Uhr  
Showschnitzen/Nik's Modellspielwelt

In den letzten Jahren hat sich bei uns einiges getan. Kommen Sie vorbei, besichtigen Sie die erweiterten Räumlichkeiten und überzeugen Sie sich von unserem

vielseitigen Produktprogramm. Verpflegen Sie sich in unserer Festwirtschaft und geniessen Sie unsere Attraktionen.

Mit etwas Glück gewinnen Sie bei unserem grossen Wettbewerb einen Futtermischwagen Verti-Mix 50 oder weitere tolle Preise.

**Das ganze ATZ-Team freut sich auf Ihren Besuch!**

**Agro-Technik Zulliger AG**, Bernstrasse 13c, 6152 Hüswil  
Telefon 062 531 15 60, [info@agrotechnikzulliger.ch](mailto:info@agrotechnikzulliger.ch)  
[www.agrotechnikzulliger.ch](http://www.agrotechnikzulliger.ch)

### Heim AG Heizsysteme – Kompetenz, Innovation und Zuverlässigkeit

Die Firma Heim AG Heizsysteme mit Hauptsitz in Aadorf ist eine schweizweit bekannte und äusserst erfolgreiche Unternehmung im Bereich der modernen Heizsysteme. Ihr Fokus liegt dabei ausschliesslich auf erneuerbarer Energie. Dabei setzt sie auf Kompetenz, Innovation und Zuverlässigkeit.

Ihr breites Sortiment umfasst verschiedene Wärmepumpen, Holzfeuerungen, Blockheizkraftwerke, Warmluftheizungen und Solarlösungen. Eine weitere HEIMStärke liegt bei der eigenen Schweizer Produktion, die Ihnen die Möglichkeit gibt, Anlagen nach individuellen Wünschen zu bauen. Darüber hinaus ist sie für den schweizweiten Vertrieb und Service der Lasco Heutrocknungsprodukte verantwortlich.



Von A-Z bietet die Heim AG Heizsysteme alles für eine moderne und leistungsfähige Heutrocknung. Dazu gehören Lüfter mit Entfeuchter-Technologie oder Warmluftheizer, die sowohl zur Heutrocknung, aber auch zur Beheizung von Hühnerställen oder Treibhäusern genutzt werden können. Pellets oder Hackschnitzel werden als Energieträger im Leistungsbereich von 50 kW bis 2500 kW verwendet. Zudem bieten sie auch Speziallösungen für die Trocknung von Hopfen, Kräuter, Getreide oder Hackschnitzel an.

Für massgeschneiderte Lösungen ist die Heim AG Heizsysteme Ihr optimaler Ansprechpartner.

#### Heim AG Heizsysteme

Wittenwilerstrasse 31, 8355 Aadorf  
Telefon 052 369 70 90  
[info@heim-ag.ch](mailto:info@heim-ag.ch), [www.heim-ag.ch](http://www.heim-ag.ch)



### Ladestationen für E-Autos

Die Wallboxen «Eco One und Eco Duo» sind sichere und zuverlässige Ladelösungen, um ein unkompliziertes und bequemes Laden von Elektrofahrzeugen zu ermöglichen.

Unsere Ladelösung eignet sich für unterschiedliche Anwendungsgebiete und überzeugt durch eine einfache Installation und Bedienung. Wir bieten massgeschneiderte Lösungen für das Laden von Elektroautos, für den Einsatz zu Hause, bei der Arbeit, im öffentlichen oder halb-öffentlichen Bereich.

Massgeschneidert, standardisiert und skalierbar für fast alle Anwendungen. Unser Portfolio umfasst zwei verschiedene Ladesysteme «Eco One» und «Eco Duo», die untereinander kompatibel sind. «Eco Duo» vereint zwei Lademöglichkeiten in einer Wallbox.

#### Manser Handwerkercenter AG

Pündtstrasse 1, 9320 Arbon  
Telefon 071 440 40 40  
[info@manserag.com](mailto:info@manserag.com), [www.manserag.com](http://www.manserag.com)  
[shop@manser24.ch](mailto:shop@manser24.ch), [www.manser24.ch](http://www.manser24.ch)



## URS UNTERNÄHRER AG LANDMASCHINEN

6166 Hasle LU / uu-landmaschinen.ch  
Tel. 041 480 15 76

## EINLADUNG

*35 Jahre  
Jubiläumsausstellung*  
6.–8. Oktober 2023

### AUSSTELLUNG

- Umfangreiches Landtechnik-Angebot
- Diverse Neuheiten
- Frühbezugsrabatt auf diverse Marken
- Husqvarna Herbst/Winteraktion
- Occasionsmaschinen

### ÖFFNUNGSZEITEN

FR 6. Okt. 17.00 – 22.00 Uhr  
SA 7. Okt. 10.00 – 22.00 Uhr  
SO 8. Okt. 10.00 – 17.00 Uhr

mit Festwirtschaft



### 35 Jahre Urs Unternährer AG



35 Jahr-Jubiläum der Firma Urs Unternährer AG wird mit einer grossen Landmaschi-  
nen Ausstellung gefeiert.

An der Ausstellung vom **6.–8. Oktober 2023** sind nebst bewährter Landtechnik auch  
viele Neuheiten zu sehen.

- **Pöttinger Ladewagen Boss 2000**, Inhalt 21–29 m<sup>3</sup>, Pendel-Pick-up 1.8 m mit  
grosser Pendelung, auf Wunsch mit Autotast und Tastrolle hinter Pick-up
- **Pöttinger Bandschwader Mergento 4010 Alpin**, Rollenniederhalter für  
beste Futteraufnahme, sauberes Futter, passend an Terratrac und Traktor
- **Königsmodell Rapid Monta M231**, mit Messerantrieb und Stachelrad, Flexispikes  
für besten Halt, in Sonderlackierung schwarz
- **Aebi Terratrac TT 206+ / TT 211+**, leicht, wendig und in tollem neuem Design, sauberer  
und drehmomentstarker Motor zeichnen diesen kompakt gebauten Terratrac aus.
- **Waldhofer Bandschwader PS Alpin 250**, leichter Bandschwader passend an  
kleinere Zweiachsmäher

- **Bauer Druckfass** aus Direktimport und **Schlepp-Schlauchverteiler Hochdorfer**
- **Hauer Frontlader** mit Anbaugeräten und Schneepflüge aus Direktimport

Auch die neuen **Bagger der Firma Hutter** sind ausgestellt, welche wir auch zur  
Vermietung anbieten.

Aktuell können wir Ihnen bei den meisten Maschinen Super-Frühbezugsrabatte  
und Herbstaktionen anbieten. Auch das vielseitige Programm von Husqvarna wird  
präsentiert.

Die Firma bleibt auch in Zukunft bestehen, da die beiden Söhne in den  
nächsten Jahren die Firma weiterführen werden.

**Das Team der Firma Urs Unternährer AG freut sich auf Ihren Besuch  
vom 6. bis 8. Oktober 2023 in Hasle LU.**

einfach  
effizient  
füttern

**BalleMax**<sup>+</sup>  
ballemax.ch 071 433 24 23



**7. & 8.  
OKTOBER  
IN WITTENBACH** | **TAG DER  
OFFENEN TÜR**

Wir laden Sie zur Eröffnung des neuen Werks in Wittenbach ein. Teilen Sie unsere Leidenschaft für Fütterungstechnik. Nutzen Sie die Gelegenheit, hinter die Kulissen unseres Unternehmens zu schauen. Geniessen Sie den Austausch mit Berufskollegen in unserer Festwirtschaft.

Wir freuen  
uns auf  
Ihren Besuch!

Wir freuen uns darauf, Sie am Tag der offenen Tür von **9 – 16 Uhr** begrüssen zu dürfen!

## Programm

- Live-Vorfürungen von selbstfahrenden Mischwagen und Ballenauflöser
- Grosse BalleMax-Maschinen-Ausstellung
- Festwirtschaft und Kinderprogramm

## Highlights

- Persönlicher Austausch mit dem ganzen BalleMax-Team
- Erleben Sie die Modellvielfalt 3.3 – 10 qm
- Führung durch die Produktion



ballemax.ch

**Anfahrt:** Hofenstrasse 19, 9300 Wittenbach  
Auf der Strecke St. Gallen – Arbon signalisiert,  
Firmenwegweiser BalleMax folgen

## BalleMax Werkseröffnung in Wittenbach mit Tag der offenen Tür

BalleMax investiert in die Schweizer Produktion. Damit stärken wir unsere Position als grösster und führender Hersteller von Fütterungstechnik in der Schweiz. Am neuen Standort können alle Produktionsschritte rationell ausgeführt werden. Auf den breiten Verkehrswegen gibt es keinen Materialstau. In der Tageslicht-Montagehalle werden gleichzeitig bis zu fünf Fahrzeuge gefertigt. Nach Fertigstellung warten die Fahrzeuge geschützt vor der Witterung auf ihre Auslieferung. Keine Maschine steht im Freien.

Das neue Montageprinzip MOFIM wurde von BalleMax selber entwickelt und bedeutet Multi-Option-Flexible-Insel-Manufaktur. Dies ermöglicht aus den Grundkomponenten über 15 verschiedene Modelle zu fertigen und zwar in beliebiger Reihenfolge, mit allen Optionen oder Sonderwünschen. Das Fahrzeug verlässt den Montageplatz erst, wenn es fertig ist. Somit sind wir in der Lage, die Lieferfristen kurz zu halten. Dafür wurde das Warenlager vergrössert, um jederzeit alle vor Ort verfügbar zu haben. Nutzen Sie die Gelegenheit am 7.+8. Oktober, die Firma BalleMax zu besichtigen. Auf der grossen Ausstellung sind alle BalleMax Modelle zu sehen und können auch Probegefahren werden.

Unser Klassiker, der selbstfahrende Ballenauflöser, seit Jahren beliebt bei der ganzen Familie. Gemäss Ihrem Wunsch mit Benzin-, Elektro- oder Dieselmotor. Einzigartig auch mit der 48V-Akku-Variante den eigenen Solarstrom nutzen.

Der Silocombi als Ballenauflöser und kombiniert als Futtermischwagen bietet noch mehr. Beidseitiges Abladen, schmale Bauweise für enge Gassen, grösseres Ladevolumen, um grosse Mengen Silage zu verteilen.



Zu der grossen Auswahl selbstfahrender Futtermischwagen, zugeschnitten auf Ihren Schweizer Familienbetrieb. Die 6 Modelle mit jeweils drei Behältergrössen bieten für jeden Betrieb den richtigen selbstfahrenden Mischer. Unzählige Optionen erleichtern das Füttern Ihrer Tiere. Z.B. Dank Zusatzförderband direkt in die Krippe abladen oder mit Allradantrieb mit jedem BalleMax sicher fahren, im Gebäude und ausserhalb, ob Sommer oder Winter.

**Erleben Sie Schweizer Qualität für Ihre Schweizer Landwirtschaft am 7.+8. Oktober 2023 in Wittenbach SG. Wir freuen uns auf Ihren Besuch!**

**BalleMax GmbH**, Hofenstrasse 19, 9300 Wittenbach  
Telefon 071 433 24 23, info@ballemax.ch, www.ballemax.ch

# SDF VERKAUFSTAGE IN IHRER REGION

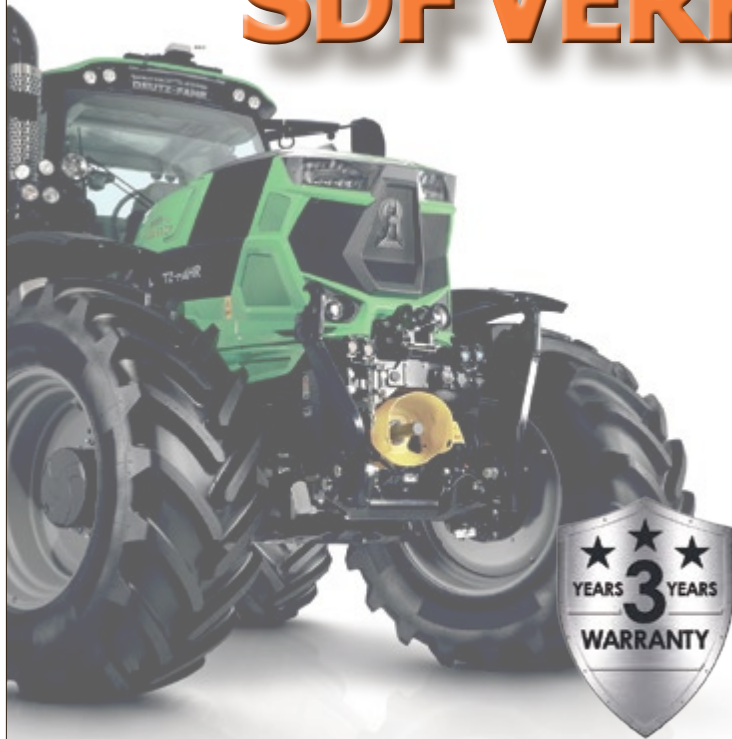

**14. - 15. Oktober 2023**

SDF Schweiz  
Pfattstrasse 5  
9536 Schwarzenbach

**21. - 22. Oktober 2023**

Framix rabotage SA  
Fin de Mossard  
3280 Murten

**28. - 29. Oktober 2023**

Zentrum Liebegg  
Liebegg 1  
5722 Gränichen

Samstag, **9.00 – 18.00 Uhr**

Sonntag, **9.00 – 17.00 Uhr**



Same Deutz-Fahr Schweiz AG • CH-9536 Schwarzenbach • Pfattstrasse 5 • Telefon 071 929 54 50

## Grosse SDF-Verkaufstage 2023

Bereiten Sie sich darauf vor, in die aufregende Welt der Traktorenneuheiten einzutauchen, denn die traditionellen SDF-Verkaufstage 2023 stehen vor der Tür! Wir geben Ihnen einen exklusiven Einblick in eine Veranstaltung, die nicht nur unvergleichliche Angebote verspricht, sondern auch mit fesselnden Neuigkeiten aufwartet. Es stehen Neue- aber auch Demo- und Lagertraktoren mit speziellen Finanzierungsmöglichkeiten vor Ort.

In den kommenden Wochen öffnen sich die Türen an drei verschiedenen Standorten in der Schweiz für eine aussergewöhnliche Gelegenheit. Notieren Sie sich diese Termine – wir kommen auch in Ihre Region:

**14.–15. Oktober 2023: SDF Schweiz, Pfattstrasse 5, 9536 Schwarzenbach**

**21.–22. Oktober 2023: Framix rabotage SA, Fin de Mossard, 3280 Murten**

**28.–29. Oktober 2023: Zentrum Liebegg, Liebegg 1, 5722 Gränichen**

Was erwartet Sie? Eine breite Palette von Produkten, die sowohl bewährte Favoriten als auch Innovationen umfasst. Aber das ist noch nicht alles – die Spannung steigt durch die Vorstellung brandneuer Entwicklungen. Dies ist Ihre Gelegenheit, sich von diesen Neuigkeiten beeindrucken zu lassen einen Einblick in das zu bieten, was die Zukunft bringen wird.

Lassen Sie sich die traditionellen Verkaufstage 2023 nicht entgehen – eine einzigartige Gelegenheit, hinter die Kulissen von Innovationen und Angeboten zu blicken. Das gesamte SDF-Team freut sich auf Ihren Besuch!

## Grandes journées de vente SDF 2023

*Préparez-vous à entrer dans le monde passionnant des nouveautés en matière de tracteurs, car les traditionnelles journées de vente SDF 2023 approchent à grands pas ! Nous vous donnons un aperçu exclusif d'un événement qui promet non seulement des offres incomparables, mais aussi des nouveautés captivantes. Des tracteurs neufs, mais aussi des tracteurs de démonstration et des modèles de stock seront disponibles sur place, avec des possibilités de financement spéciales.*

*Dans les semaines à venir, les portes de trois différents sites en Suisse s'ouvriront pour une occasion exceptionnelle. Nous vous donnons donc rendez-vous aux dates et places inscrites ci-dessous :*

**14–15 octobre 2023 : SDF Suisse, Pfattstrasse 5, 9536 Schwarzenbach**

**21–22 octobre 2023 : Framix rabotage SA, Fin de Mossard, 3280 Morat**

**28–29 octobre 2023 : Zentrum Liebegg, Liebegg 1, 5722 Gränichen**

*Ce qui vous attend ! Une large gamme sera présentée, comprenant à la fois les produits phare qui ont fait leurs preuves et des innovations. Mais ce n'est pas tout – la journée sera embellie avec la présentation de tout nouveaux développements. C'est l'occasion pour vous de découvrir ces nouveautés et vous offrir un aperçu de ce que l'avenir nous réserve.*

*Ne manquez pas les traditionnelles journées de vente 2023, une occasion unique de découvrir les coulisses des innovations et des offres.*

*Toute l'équipe de SDF se réjouit de votre visite !*



## Die erste AgriEmotion war ein Erfolg: Drei Tage geballte Landtechnik live im Einsatz



**Mit der ersten AgriEmotion konnten wir als GVS Agrar Gruppe an drei sehr sonnigen Tagen unsere gesamte Produktkompetenz auf einer grossen Bühne und vor allem live im Einsatz zeigen: Emotionen pur.**

Gemeinsam mit Vertretern unseres Händlernetzwerks sowie weiteren Gastausstellern präsentierten wir den rund 6000 Besucherinnen und Besuchern einen Überblick über die aktuellen Maschinen der kompletten Markenpalette der GVS Agrar Gruppe sowie Einblicke in aktuelle Themen der Agronomie und Anbautechnik im Bereich Future Farming mit neuen, innovativen Anwendungen und Technologien.

Für Emotionen sorgten die rund 40 Maschinengespanne, die jeweils am Nachmittag auf den Feldern im Einsatz waren sowie die Maschinen- und Neuheitenpräsentationen bei der Tribüne, live kommentiert von unseren Verkaufsleitern. An den Markenständen konnten ausserdem zahlreiche weitere Schlepper und Maschinen im Detail betrachtet werden.

Auch das Rahmenprogramm lockte viele Gäste auf das Gelände: Smart-Farming-Zone, Traktorengeschicklichkeitsfahren, Oldtimershow und Partys am Abend im Festzelt kamen sehr gut an, zahlreiche Stände und Festwirtschaften sorgten für genügend Energie, um den heissen Temperaturen zu trotzen und die Ausstellung zu geniessen.

Im Bereich der Landtechnik konnten unsere Verkaufsleiter verschiedene Neuheiten direkt am Platz präsentieren, nachfolgend ein kurzer Überblick:

**FENDT:** Die Fendt-700er-Baureihe der 7. Generation ist das neuste Pferd im Stall des Allgäuer Herstellers. Die ersten Demomaschinen sind in der Schweiz bereits im Einsatz, die Produktion startet im September. Der neue 700er verfügt über einen neu entwickelten Motor mit Niedrigdrehzahl-Konzept und neuem Kühlkonzept, erhältlich ist er in den Ausstattungslinien Power, Power Plus, Profi und Profi Plus.

**MASSEY FERGUSON:** Zu sehen war die neue Rundballenpresse MF RB 3130 F, neu auch erhältlich mit integriertem Folienwickler. Durch ihre sehr kompakte Bauweise mit nur einer Achse ist die Maschine zusammen mit dem Traktor sehr wendig und macht sie zum Liebling von Landwirten und Lohnunternehmern. Im Einsatz war auch der beliebte MF 5S – mit seiner abgeflachten Haube bietet er Sicherheit für Fahrer und Umgebung und verfügt über eine sehr hohe Nutzlast von 10,85 t bei einem Eigengewicht von knapp 6 t. Als einzige der drei AGCO-Marken kann Massey Ferguson Hochdruckpressen für Kleinballen anbieten, ausgestellt war das kompakte, leistungsstarke Modell MF 1842S.

**VALTRA:** Das erste Mal überhaupt konnten wir die gesamte Produktpalette von Valtra live zeigen, von 70 bis 400 PS in allen Farbvarianten, darunter natürlich auch die neue Q-Serie, die dieses Jahr in die Produktion aufgenommen wurde. Zusätzlich zu sehen waren Lösungen aus dem Unlimited-Studio, die bereits in jedem dritten Valtra-Traktor ab Werk verbaut werden, gerade auch im Kommunal- und Forstbereich. Ausgestellt

war zum Beispiel ein Noremat-Mulcher mit im Traktorsystem integrierter Steuerung. Valtra liefert mit seinen vielseitig einsetzbaren Traktoren Lösungen für Kompromisse.

**KRONE:** Auch aus dem Hause Krone gibt es einige Neuheiten, wie die neu überarbeitete Kreiseltzttwender-Baureihe Vendro, im Einsatz war ein Vendro C 1120. Auch neu konzipiert wurden die Rundballenpressen Varipack und Varipack Plus für trockene Erntegüter sowie die neue BigPack 1270 VC der 5. Generation, mit 51 Messerschneidwerken, die mit oder ohne Vorbauhäcksler erhältlich ist und bei den Anwendern bereits sehr positiv aufgenommen worden ist.

**AGRAR:** Unsere Hausmarke Agrar konnte die neu konzipierte Doppelachse TerraProtect präsentieren: Die Achse sorgt mit tiefem Schwerpunkt und guter Gewichtsverteilung für optimale Bodenschonung sowie sicheres Fahren. Zu sehen war auch die neue Fassgeneration nach neuer Modulbauweise bzw. nach Baukastensystem mit verbesserten Komponenten, die jederzeit auch einzeln nachgerüstet werden können.

**ZUNHAMMER:** Mit der Integration der Firma Hadorn als Tochterfirma der GVS Agrar Gruppe konnten wir unser Angebot im Hofdüngerbereich um die Kunststofffässer des deutschen Herstellers Zunhammer erweitern und können ausserdem das bestens etablierte Mietfasssystem der Firma Hadorn nun auch unseren Kunden anbieten.

**VOGELSANG:** Ab sofort haben wir die Gülletechnik-Produkte des deutschen Herstellers Vogelsang im Portfolio, der Vertrieb läuft über die Agrar Landtechnik AG. Ausgestellt waren das SyreN-System zur Güllestabilisierung durch Ansäuerung. Ebenfalls auf der AgriEmotion zu sehen war der einzigartige Separator XSplit®, ein neu gedachter Gülle-

separator zur Aufbereitung von Gärresten und Gülle.

**TERRAPROFI:** Unter der Vertriebschiene Terraprofi laufen unsere Produkte im Bereich Pflanzenschutz und Bodenbearbeitung. Wir konnten die innovative kamera-gesteuerte Ampferspritze von Rumex live im Einsatz zeigen, ebenso das neue Treffler THP 600 Präzisionshackgerät mit Kamerasteuerung. Das Hackgerät überzeugt mit einem einzigartig hohen Aushub des Parallelogramms von 60 cm sowie stufenlos einstellbarer Schnittbreite und hydraulischer Schardruckverstellung für eine perfekte Hackarbeit. Ebenfalls im Einsatz war die Sämaschine Horsch Pronto 3 DC mit RowControl-Verteilerturm für Einzelreihenabschaltung, frei wählbare Fahrgassen und frei einstellbare Reihenabstände per ISOBUS und Section Control.

Die erste AgriEmotion war ein Erfolg, auf den wir gerne zurückblicken und wir freuen uns schon jetzt auf die zweite Ausgabe, die in zwei Jahren vom 15.–17. August 2025 stattfinden wird.

### Kontakt:

Ueli Bleiker, Geschäftsführer GVS Agrar AG,  
Telefon 052 631 19 02, ueli.bleiker@gvs-agrar.ch  
Ivo Fausch, Stv. Geschäftsführer & Bereichsleiter Verkauf  
Telefon 052 631 16 10, ivo.fausch@gvs-agrar.ch  
www.gvs-agrar.ch

## Rigitrac feiert Geburtstag



**20 Jahre Rigitrac** – Ein Grund zu Feiern dachte sich die Familie Knüsel mit ihrem Team. So wurde das Rigitrac-Treffen ins Leben gerufen. Der Anlass sollte aber alle begeistern, ob mit Landwirtschaft verbunden oder nicht.

So reisten viele Fans nach Küsnacht und genossen einen abwechslungsreichen Tag. Die Montage zeigte den schrittweisen Aufbau des Traktors. Eindrücklich war auch die Rigitrac Show, bei der alle vier aktuellen Modelle ihr Können präsentierten. Für Abwechslung sorgte das Starten der alten Lanz Bulldog Fahrzeuge, die vielen Marktstände sowie der grosse Kinderspielplatz. Ebenfalls der Essenstand des Restaurants Horseshoe, die Eichhof-Bar, DJ Dachs und der Wetterschmöcker luden zum verweilen ein. Eindrücklich war die vielen angereisten Rigitrac-Kunden von nah und fern. Um die 40 Rigitrac fuhren auf Achse nach Küsnacht. Begeisterung von Klein bis Gross. Die Familie Knüsel und ihr Team blicken auf einen wunderbaren, gelungenen Anlass zurück und danken herzlich für die in Scharen angereisten Besucher und allen Kunden für ihre Treue.

**Familie Knüsel und Team**

**Rigitrac Traktorenbau AG**, Aahusweg 2, 6403 Küsnacht am Rigi  
Telefon 041 850 15 33, info@rigitrac.ch, www.rigitrac.ch

## Einzigartig – die Hokovit-Superrind-Aufzuchtmethode!

Mit der Hokovit-Superrind-Aufzuchtmethode erwartet Sie eine optimale und rentable Aufzucht Ihrer zukünftigen Herde. Die Fütterung von Aufzuchtältern und Rindern gewinnt mehr und mehr an Bedeutung für diejenigen, welche ihr Einkommen aus der Milchproduktion erwirtschaften. Der Schlüssel für nachhaltige und wirtschaftliche Leistung von Milchkühen liegt schon in der Aufzucht. Unser Konzept legt deshalb den Fokus auf eine Top-Aufzuchtfütterung.

Zu extensive Kälberfütterung (mit zu wenig oder Krafffutter ungenügender Qualität) und zu intensive Rinderfütterung (zu Energie lastig) sind kapitale Fehler, welche in der Praxis oft zu beobachten sind.



**Hokovit Riveting Powermaid auf ihrem Weg zu >13'000 kg Milch in ihrer ersten Laktation in 305 Tagen.** Aufgezogen nach der Original Hokovit-Superrind-Methode

### Hokovit-Superrind-Methode: Erprobt und bewährt seit über 20 Jahren!

Um mehr Milchviehherden auf den Weg zu einer guten und langen Lebensleistung zu bringen, startete unsere Firma vor mehr als 20 Jahren ein ausgeklügeltes und sicheres System zur Produktion von Milchvieh-Aufzuchtältern und -rindern: Die Hokovit-Superrind-Aufzucht-Methode. Diese Aufzucht-Methode ist seitdem zu einem perfekten und verlässlichen System gereift. Die Herausforderungen in der Kälber- und Rinderaufzucht betreffend Gesundheit, Mortalität, Morbidität, sowie Entwicklung, Wachstum, Grösse, Futtermittelverwertung, Fitness, aber auch Ausbildung aller Organe sind sehr gross. Entsprechend auch die Chancen für die Optimierung und Verbesserungen, welche Sie mit der Original Hokovit-Superrind-Aufzucht-Methode in Ihrem Betrieb umsetzen können.



## Frucotec – Elektro Mehrzweckwagen



Die Firma Frucotec ist der Hersteller der im Südtirol beliebten Elektro Mehrzweckwagen.

Seit 2012 sind die Wagen aus dem Südtirol erhältlich. Im Laufe der Zeit sind mehrere Modelle dazugekommen und haben sich stetig weiterentwickelt.

Der Antrieb ist immer elektrisch, dadurch haben Sie beim Arbeiten keine Lärm- und Geruchsemissionen, sowie keine Vibrationen. Die Maschine hat einen permanenten Allradantrieb und eine automatische Bremsung, damit wird das Arbeiten in Hanglagen sicher gemacht.

Darauf aufgebaut wird je nach Einsatzzweck eine Bühne oder Ernteleiter. Der Bühnenaufbau ist für Schneide- und Pflegearbeiten gedacht, sowie zum Hagelnetze öffnen und schliessen. Es kann auch eine Ernteleiter zum Pflücken montiert werden. Dabei wird die Paloxe auf der Plattform transportiert, und kann einfach nach hinten heruntergelassen werden, wenn sie voll ist.

Neu importieren wir die Maschinen von der Firma Frucotec für die Ostschweiz. Wir haben diverse Maschinen an Lager, welche sofort verfügbar sind. Der Import für die Westschweiz macht die Firma Dubler Agrar Service AG aus Hagneck.



**Stark Technik AG**, Ibergstrasse 21, 9220 Bischofszell  
Telefon 071 420 09 20, info@stark-technik.ch, www.stark-technik.ch



1. Laktation 11'374 kg in 305 Standardlaktationstagen  
2. Laktation 14'728 kg in 305 Standardlaktationstagen  
3. Laktation 14'472 kg in 305 Standardlaktationstagen  
4. Laktation 15'661 kg in 305 Standardlaktationstagen

Ein gutes Beispiel: **Hokovit Genetics Stammzuchtkuh Diamond, aufgezogen mit der Original Hokovit Superrind-Methode.** 110'589 kg Milch mit 4.32 % Fett und 3.27 % Eiweiss. 35 direkte Kälber (v.a. ET) mit einigen Zuchtstieren für verschiedene Genetik-Unternehmen (Swissgenetics, Select Star, WWS Germany).

**Eine der besten Zuchtkühe der Schweiz, aufgezogen mit der Original Hokovit-Superrind-Methode.**

### Was bringt Ihnen die Original Hokovit-Superrind-Aufzuchtmethode?

Gesunde frohwüchsige Aufzuchtältern und Rinder  
> 230 kg LG im Alter von 6 Monaten  
> 420 kg LG im Besamungsalter von 14 Monaten  
> 650 kg LG im Erstkalbealter von 23 Monaten  
Früh abkalbende, optimal entwickelte Rinder (keine Verfettung!) mit hohen Einsatzleistungen, optimierte Aufzucht-kosten, wesentlich tiefere Remontierungskosten pro Liter Milch durch höhere Lebensleistung.

**Mehr als Fr. 500.– Einsparung von Aufzucht-kosten pro Rind** gegenüber konventioneller Aufzucht-methode.

**Der Weg zum Erfolg!** Kontaktieren Sie jetzt Hokovit unter: Telefon 079 332 18 14 oder u.leutwiler@hokovit.ch (Urs Leutwiler, Leiter Marketing/Verkauf)

**Hofmann Nutrition AG**  
Industriestrasse 27, 4922 Bützberg  
Telefon 062 958 80 80, info@hokovit.ch  
www.hokovit.ch







## Emme-Forstbaumschulen AG Pépinières forestières SA

### WaldWunder CH

Der natürlich-ökologische Verbiss- und Fegeschutz aus Schweizer Holz und in der Schweiz hergestellt

Ihre Vorteile auf einen Blick:

- Handlicher Einzelschutz aus CH-Holz, aus Fichte oder Lärche gefertigt
- Über 4 Jahre im Praxiseinsatz bewährt
- In der Höhe 120 cm sowie 180 cm erhältlich
- 10 Jahre Schutz gewährleistet
- Eignet sich für alle Nadelholzarten auch bei kleinen Grössen sowie für Laubholz ab 120 cm
- Sehr hoher Lichtanteil und somit gutes und gesundes Wachstum
- Kaum Wind – und Schneedruck-anfällig
- Natürlicher, seitlicher Astwuchs bei Nadelgehölzen möglich
- Kann auch bei Naturverjüngung und grösseren Pflanzen eingesetzt werden
- Das Waldbild wird nicht gestört



Verlangen Sie noch heute eine Offerte

Schachen 9 | 3428 Wiler b. Utzenstorf  
Telefon 032 666 42 80 | Fax 032 666 42 84  
info@emme-forstbaumschulen.ch  
www.emme-forstbaumschulen.ch

schweizer  pflanzen



### Perfekte Saat auf Acker- und Grünland

Die Evers-Dartmoor-Kombisämaschine eignet sich für den Einsatz in Grünland und Ackerbau. Ihr Scheibensystem ermöglicht eine punktgenaue Saatgutablage auf harten, unbearbeiteten oder vorbearbeiteten Böden, wobei die Sätiefe über Verstellspindeln genau eingestellt wird. Bei harten Böden können die Scheiben zusätzlich über ein

hydraulisch gesteuertes Druckeinstellsystem belastet werden. So wird auch in schwierigen Verhältnissen und bei hohen Fahrgeschwindigkeiten die gewünschte Sätiefe zuverlässig erreicht. Die Maschine ist für Neu- und Übersaaten sowie Getreidesaaten, letztere inklusive Fahr- und



Hasengassenschaltung, geeignet. Eine nachlaufende Güttler-Matador-Prismenwalze sichert den optimalen Bodenschluss vom Saatgut und kann optional mit einem zusätzlichen Breitsaatsystem für die Parallelsaatsystem ausgerüstet werden.

Dies ermöglicht, dieselbe oder verschiedene Saatgutmischungen gleichzeitig zu säen. Für die Übersaat empfiehlt sich die Kombination mit einem Güttler-Harreflex-Striegel. Dies bringt Platz, Licht und Luft in die Grasnarbe und gleicht Trittschäden aus. Die Kombisämaschine funktioniert auch bei vielen Mäusehaufen und Ernterückständen einwandfrei, ohne zu blockieren oder zu schleppen.

Leiser AG, 6260 Reiden, Telefon 062 749 50 40, info@leiserag.ch, www.leiserag.ch

### Tiere sicher und wirtschaftlich eingezäunt

Hüte Sicherheit, Tierfreundlichkeit und Wirtschaftlichkeit stehen bei Zäunen und Toren der Landwirtschaft im Fokus. Für sichere und wirtschaftliche Einzäunungen ist Zaunteam Ihr Spezialist. Mit Profi-Werkzeugen wie dem Ramm- und Erdbohrservice sichert Zaunteam eine effiziente und fachgerechte Montage mit starkem Service zu.



Der Elektrofestzaun bietet eine wirtschaftliche und zeitgemässe Alternative zum Stacheldraht. Die ausgereiften Systeme bestehen aus langlebigen Komponenten. In Kombination mit Robinen- und Akazienpfählen und der richtigen Technik werden sie zu einem robusten, ausbruchsicheren Zaunsystem verbaut. Moderne Weidezaungeräte bieten des Weiteren eine integrierte Zaunüberwachung. Mit der zusätzlichen Installation einer W-LAN Schnittstelle, kann der Tierhalter die Zaundaten mittels einer App jederzeit auf dem Mobiltelefon kontrollieren.

Zaunteam bietet alles aus einer Hand, ganz gleich, ob es sich um ein grösseres Zaunprojekt handelt, oder einzelne Pfähle und Zaunmaterial benötigt werden. Für die effiziente Erstellung der Einzäunung sichert Zaunteam mit dem Ramm- und Erdbohrservice eine fachgerechte Montage und ein optimales Resultat zu. Für eine persönliche Beratung oder bei Fragen rund um den Zaunbau steht das Zaunteam Ihrer Region gerne zur Verfügung.

#### Zaunteam

27 Standorte in der ganzen Schweiz, Gratis-Tel. 0800 84 86 88, www.zaunteam.ch

### AGRI-smart – das digitale Versicherungsmodell

Ab 1.1.2024 bietet die Agrisano ein neues, digitales Versicherungsmodell an. Das preiswerte Grundversicherungsmodell AGRI-smart eignet sich für alle, die gerne online unterwegs sind, Wartezeiten beim Arzt vermeiden und Prämien sparen wollen.



AGRI-smart-Versicherte nehmen bei einem medizinischen Anliegen den Kontakt ausschliesslich über die Medgate-App auf. Das funktioniert auch nachts, an Wochenenden, vom Ausland her und im Notfall. Die medizinische Beratung und der nachgelagerte Behandlungsplan laufen ebenfalls über die App. Bei einem planbaren stationären Aufenthalt müssen sich AGRI-smart-Versicherte vorgängig an BetterDoc wenden. Durch die Unterstützung von BetterDoc erhalten Patienten und Patientinnen maximale Transparenz über besonders geeignete Anlaufstellen für die Behandlung, was die Chancen auf einen erfolgreichen Verlauf erhöht.

AGRI-smart kombiniert somit digitales und proaktives Behandlungsmanagement, was zu Kosteneinsparungen führt. Diese gibt die Agrisano in Form von attraktiven Prämien an ihre Versicherten weiter.

Die Prämien für das neue Modell sind aktuell beim Bundesamt für Gesundheit zur Genehmigung eingereicht. Ab Oktober 2023 kann man sich mit dem Prämienrechner auf www.agrisano.ch eine Offerte generieren lassen. Der Versicherungsantrag kann direkt im Prämienrechner gestellt und übermittelt werden.

#### Agrisano

Laurstrasse 10, 5201 Brugg, Telefon 056 461 71 11, info@agrisano.ch, www.agrisano.ch

## Sind d'Pneu flach, chum ich und mach's

Egal ob Traktoren, Baumaschinen oder Forstmaschinen, mit unseren zwei Servicefahrzeugen sind wir für alle Reifen gerüstet.

Bei uns solls unkompliziert und einfach gehen, freie Markenwahl für jedes Budget. Die Montage vor Ort bei Ihnen macht fast immer Sinn, es lohnt sich durch unser grosses Beschaffungsnetz preislich und auch wirtschaftlich. Der Traktor zum Beispiel ist in zwei Stunden wieder einsatzbereit, der Kunde bekommt kaum was mit.

### Traktor:

Hier fällt die Markenwahl auf den Einsatzzweck. Das heisst es wird bei uns unterschieden zwischen Grünlandeinsätze, Strassentransport und Ackerbau (Traktion). Ganz wichtig ist die Beachtung des Vorlaufs, d.H wir versuchen beim Markenwechsel zwischen 0.5 und 3.5% Vorlauf zu bleiben, damit die Kupplung der Allradbremse nicht verspannt und die Reifen weniger verschleissen.



### Forstmaschinen:

Die dicksten Wulste brauchen Erfahrung bei der Montage, dazu haben wir unser Werkzeug angepasst. Hier zählt Pannensicherheit, der Reifen sollte möglichst lange gegen Stichverletzung resistent sein. Forstfahrzeuge sind weniger gern auf der Strasse, deshalb kommen wir vorbei zum Werkhof /Wald.



### Baumaschinen:

Die Preisspanne ist sehr gross bei Neureifen, wir beraten Sie gerne, manchmal ist teurer günstiger. Wenn das Fahrzeug einen halben Tag frei hat, erledigen wir den Rest. Sie müssen das Fahrzeug einzig auf einen ebenen Platz stellen.



### LKW Reifen:

Wir sind im Stande ganze Flotten vor Ort zu bereifen. Das bedeutet mit zwei Mann sind bis ca. 60 Reifen am Tag montiert, Lenkachs-Pneu auf Wunsch gewuchtet. Wir lassen auch die brauchbaren Reifen aufgummieren und können Ihnen eigene oder im Umtausch heiss- und kaltgummierte Reifen anbieten. Auch hier ist Preis-Leistung entscheidend.



Unsere Philosophie: Einfach nur Verkaufen kann jeder, was aber danach folgt, das zählt.

Kontaktaufnahme am liebsten per WhatsApp mit Angaben auf 079 703 17 79, so können wir Bilder schicken.

### Rohrer vor Ort GmbH

Armin Rohrer, Bergstrasse 9a, 6074 Giswil, Telefon 079 703 17 79, [www.reifenvorort.ch](http://www.reifenvorort.ch)

## Agrosoft Farmsolution – über 30 Jahren Software Entwicklung für die Schweizer Landwirtschaft.

Das Software Paket Farmsolution speichert alle Daten des gesamten Betriebs in einer zentralen Datenbank. Auf diese Daten kann online von verschiedenen Geräten (im Büro oder Mobile) zugegriffen werden. Das spezielle Mobile-App ist das Farm- Management für Sie und Ihre Mitarbeitenden.

Die Arbeitskräfte, der Boden mit den Kulturen, die Tiere, die Gebäude mit den Einrichtungen, die Maschinen und Geräte sowie alle Produktionsmittel gehören zum **Basismodul**.

Die **Agrobuchhaltung** merkt sich selber neue Buchungssätze und erstellt Musterbuchungen. Zusätzliche Assistenten unterstützen Sie bei den üblichen Abschlussbuchungen am Jahresende.

Mit dem Modul **Feldmanager** erfüllen sie die ÖLN-Pflicht. Das Mobile-App ist ihr E-Feldkalender.

Für den Direktvermarkter, den Lohnunternehmer oder den Handelsbetrieb ist die **Faktura** das richtige Modul. Aufträge oder Rapporte erfassen Sie auch direkt auf dem Handy.

**Kuhtime** (Tierdaten, Fütterungsplanung und Mischfütterberechnung) ist das Herdenmanagement-Modul für den Rindviehhalter.



**Agrosoft**, Landstrasse 33, 9533 Dietschwil  
Telefon 079 608 59 27, [info@agrosoft.ch](mailto:info@agrosoft.ch), [www.agrosoft.ch](http://www.agrosoft.ch)

## Totalrevision MAG-Motor – Made by Bernhard Jehle AG, Frick

Ihre Vorteile bei einem totalrevidierten oder reparierten MAG-Motor aus unserem Hause sind:

1. Absolut passend auf Ihre Maschine ohne Abänderungs-Arbeiten (Originale Kabelzüge sind weiter verwendbar).
2. Stehendes Gusszylindergehäuse, thermisch sehr stabil und geeignet für Hanglagen-Einsatz.
3. Bei einer Totalrevision sind alle Verschleisstteile ersetzt, instandgestellt, nachbearbeitet, kontrolliert, zusammenmontiert und nach Hersteller-Angaben eingestellt, inklusive Probelauf.
4. Prüfnachweis/Kontroll-Zertifikat und Garantie
5. Grosses Ersatzteillager mit Neu- und Occasionsteilen für:
  - MAG Typen 1014/1017/1021/1023/1026/1029/1035/1040/1045
  - 2 Zylinder MAG 2055/2076/2084
  - Dieselmotoren MAG 1055 DRT, 1067 DRT, 1070 DRT
6. Alle Arbeiten werden bei uns im Haus ausgeführt.
7. Nachhaltiger Umgang mit vorhandenen Ressourcen.
8. Beratung und Hilfestellung an 6 Tagen in der Woche (Mo–Sa / [bjehle-ag.ch](http://bjehle-ag.ch))
9. Über 50 Jahre Erfahrung mit MAG Motoren.
10. Viele zufriedene Kunden im In- und Ausland.



**Bernhard Jehle AG**, 5070 Frick, 062 871 45 45, [verkauf@bjehle.ch](mailto:verkauf@bjehle.ch), [www.bjehle-ag.ch](http://www.bjehle-ag.ch)

## Mehr Sicherheit – mehr Leistung – mehr Komfort

Die legendären Oldtimer-Traktoren Bühler, Bucher, Fiat, Ford – und wie sie alle sonst noch heissen – sind vielfach noch als geschätzte Helfer im Landwirtschafts-Einsatz. Darum lohnt es sich, mit gezielten Investitionen diese bewährten älteren Traktoren weiterhin «im Schuss» zu halten. Dazu haben sich seit vielen Jahren die erprobten Nachrüstätze von Tractotech in der Praxis bewährt:

- Servo-Lenkhilfen
- Hydrostatische Lenkungen
- Hydraulik-Hubkraftverstärker (sog. Zusatzzylinder)
- Komfort-Fahrersitze

### Tractotech bietet die Erfahrungen mit erprobten Lösungen – seit vielen Jahren!

Erwähnenswert sind folgende Vorteile: Es handelt sich nicht um wahllos zusammengestellte Komponenten, sondern um professionelle Gesamtlösungen, bei denen auch bei Nachkontrollen durch die Verkehrsämter keine Probleme bestehen. Auf jeden Fall mit Bestimmtheit die bessere Lösung als Risiko-Käufe bei «Allerwelts-Händlern» im Internet.

Beratung und Garantie sind bei den Nachrüstätzen von Tractotech eine Selbstverständlichkeit.

### Tractotech GmbH

8274 Tägerwil, Telefon 071 667 08 22, tractotech@bluewin.ch, www.tractotech.ch



## MAX-Anhänger AG – Alu-Viehanhänger – Aktuell ab Lager verfügbar

Die Alpsaison neigt dem Ende entgegen. Zeit, die Tiere sicher in Ihr Daheim zu transportieren.

Die MAX-Viehanhänger garantieren einen sicheren und tiergerechten Transport für Ihre Kühe, Schafe, Ziegen und Schweine. Sie entsprechen den aktuellen Tiertransportvorschriften.

Bei MAX-Anhänger lassen sich die Grössen und die Zubehöre wahlweise zusammenstellen, sodass der Anhänger ideal für Ihrer Anwendung geeignet ist. Beispielsweise ein Tandem-Alu-Viehanhänger 2.7 t, für 2GVE. Netto: Fr. 8500.–

Lassen Sie sich jetzt Ihren MAX-Viehanhänger konfigurieren und anbieten. Sie erhalten innerhalb von 24 h ein passendes Angebot für Ihre Transporte. Rufen Sie an, senden Sie eine WhatsApp-Nachricht auf die Nummer **079 255 25 64** oder scannen Sie direkt den QR-Code.



## Präzisionspritze ARA mit neuen Funktionen



Seit dem Jahr 2021 ist die Präzisionspritze ARA von ecorobotix erfolgreich im Einsatz. Die wirtschaftlichen und ökologischen Vorteile des gezielten Einsatzes von Pflanzenschutzmitteln haben Lohnunternehmer, Landwirte und Gemüseproduzenten rasch erkannt. In der Schweiz am häufigsten zum Einsatz kommt die Präzisionspritze im Grünland wo Disteln und Blacken gezielt im Einzelstockverfahren bekämpft werden. Mehr und mehr nutzen auch Gemüseproduzenten die Vorteile der gezielten Applikation von Pflanzenschutzmitteln. Speziell für den Gemüsebau steht jetzt eine erweiterte Software mit neuen Funktionen zur Verfügung, was den Einsatz der Maschine noch vielfältiger macht:

1. Unterscheidung zwischen breitblättrigen Unkräutern und Gräsern: Mit diesem Modus können Herbizide noch gezielter ausgebracht und die Aufwandmengen weiter reduziert werden.
2. Ein revolutionärer Reihenalgorithmus erkennt die Pflanzenreihe und erleichtert präzises Sprühen auf die Reihe oder das Besprühen zwischen den Reihen. Dies ermöglicht den Einsatz der Präzisionspritze auf Kulturen, für welche noch kein geeignetes Pflanzenerkennungsprogramm existiert.
3. Anpassung der Sicherheitszone rund um die Kulturpflanze. Diese Neuerung erlaubt eine scharfe Dosierung von Herbiziden, ohne dabei die Kulturpflanze zu schädigen.
4. Eine weitere Funktion bietet der Modus «alles ausser Pflanzen sprühen». Diese Anwendung ermöglicht die Applikation von späten Vorauflauf-Herbiziden und kann mit der neuen Funktion der Sicherheitszone um die Kulturpflanze kombiniert werden.

Haben wir Ihr Interesse geweckt? So kontaktieren Sie uns für weitere Informationen oder eine Vorführung dieser neuen Technologie in Ihrer Nähe!

**Precision Center**, Bucher Landtechnik AG, info@precision-center.ch  
www.precision-center.ch, www.ecorobotix.com

## Starker, wendiger Elektro-Spaltenschieber

Der Spaltenschieber «Max» von RMH ist Ihr täglicher Helfer beim Reinigen von Spaltenböden und Ausläufen. Er kann sowohl Kot schieben, als auch Schneeräumen oder Futterzuschieben. Dazu gibt es verschiedene Vorbauten. Angetrieben wird er von einem Elektroantrieb mit Differentialgetriebe. Über einen Ladestecker kann das 230 V-Ladegerät bequem oben am Lenker angesteckt werden. Eine Batterieanzeige zeigt den aktuellen Ladezustand. Die breiten Räder garantieren eine sehr gute Traktion. Das Chassis und der Lenker sind komplett aus Chromstahl gefertigt. Die Bedienung ist sehr anwenderfreundlich und kann mit einem Tastendruck gestartet werden. Über den Fahrschalter wird die Geschwindigkeit stufenlos vor und zurück geregelt. Der «Max» ist bei uns ab Lager abholbereit oder kann auf Wunsch auch geliefert werden.



Gerne stehen wir für Fragen zur Verfügung.

### Sumag Landmaschinen Service GmbH

an der Ron 21, 6280 Hochdorf, Telefon 041 910 22 41, www.sumag.ch

**Produktlinie, für ideales Preis-Leistungsverhältnis und angenehmes Wiegen Tierwaagen gegen Gewichtsverluste**

Um die Tierhaltung konsequent zu optimieren, sind regelmässige Kontrollwiegungen unerlässlich. Die Tierwaagen GKP zeichnen sich durch einen hohen Ausbaustandard in Kombination mit einem preiswerten mobilen Käfig aus. Die elektronischen Anzeigeräte sind vor äusseren Einwirkungen geschützt und mit einem langlebigen Akku versehen.

Die verstärkten Verschlüsse sind langlebig und die einfache Handhabung sowie die Schalldämmung bieten zudem eine grössere Sicherheit für den Landwirt und einen schonenden Umgang mit den Tieren. Durch die ALU-Konstruktion verfügt dieses Modell über ein niedriges Eigengewicht und kann mobil verschoben werden.

Grüter Waagen GmbH ist spezialisiert auf Neukonstruktionen und individuelle Anpassungen von mechanischen und elektronischen Waagen (auch Fremdfabrikate). Aber auch Wiegesysteme für Ballen, Paletten, Paloxen und diversen anderen Gütern, sowie Egalisationwaagen, Marktwaagen, Etikettierwaagen und Tischwaagen zählen zu unseren Stärken.



**Grüter Waagen GmbH**  
Höndlenstrasse 5  
6274 Eschenbach  
041 448 22 69  
info@grueter-waagen.ch  
www.grueter-waagen.ch

**Die Tücken des Tellerrades**

Was könnte das nur für ein Geräusch sein beim Fahren, fragt sich der Landwirt. Der Mechaniker seines Vertrauens wird ihm wenige Tage später erklären müssen, dass am Tellerrad beim Differential wieder Zähne abgebrochen sind. «Wie kann denn das sein?», fragt der Landwirt. «Teller- und Kegelrad habe ich doch erst vor 2 Jahren ersetzt. Gopfridstutz!»



Können Kegelradgetriebe überhaupt so schnell kaputt gehen? Leider ja, denn die komplizierte Einstellung des Kegelradgetriebes am Differential, kann bei korrekter Durchführung seine Lebensdauer um das Drei- bis Fünffache erhöhen. Ein Kegelradzahn besitzt eine ganz bestimmte Geometrie, welche ein sauberes Abrollen der beiden Kegelräder bezweckt. Dies bedeutet, dass das Übersetzungsverhältnis konstant bleibt und keine Drehschwingungen verursacht werden. Wurde das Kegelradgetriebe nun aber falsch eingestellt, beginnt das Übersetzungsverhältnis mit jedem Zahn zu schwanken. Die daraus entstehenden Drehschwingungen resultieren in hohen Kräften, welche in schnellen Schlägen auf die Zähne wirken. Auch die Lagervorspannung kann Probleme bereiten. Ist diese zu satt eingestellt, leiden die Kegelrollen-Lager darunter. Eine zu schwache Vorspannung führt zu Lagenverschiebungen der Kegelräder unter Last und somit wiederum zu Drehschwingungen.

Sind nun alle Einstellungen korrekt durchgeführt, wurde das Kegelrad samt Lager wahrscheinlich einige Male aus- und eingebaut, da Einstellscheiben unterlegt werden mussten. Und wenn dies nicht mit professionellem Werkzeug geschah, zeichnen sich Mikrodefekt auf dem Lager ab, welche zu einem baldigen Lagerschaden führen. Nur mit dem richtigen Werkzeug und der langjährigen Erfahrung der Mitarbeitenden in der M. Knöpfli AG, gelingt es uns jedes Mal, Kegel- und Tellerrad an Differentialen schnell und langlebig einzustellen, um Ihnen eine sorgenfreie Fahrt zu garantieren.

**M. Knöpfli AG**, Wiesackerstrasse 128, 8105 Regensdorf  
Telefon 044 840 62 21, info@m-knoepfli.com, www.m-knoepfli.com



**FRIEDE UND FREUDE IM MOORENSTALL**

Schweine haben in Gruppen, so wie viele andere Tiere, eine klare Rangordnung. Wie diese aussieht, wird in unterschiedlich intensiven Rankämpfen entschieden. Dies ist soweit so normal. Problematisch wird es erst, wenn die ranghohen Tiere ihre tiefer eingeteilten Artgenossinnen nicht in Ruhe fressen lassen. Und genau da kommt die hundertfach bewährte Huber-Selbstfangbox zum Zug.

Futterneid ist leider auch bei den Galtsauen ein weit verbreitetes Phänomen. Klar, dass da die starken eta-

blierten Tiere die jungen Remonten gerne vom Futtertrog wegdrängen und dabei zum Teil sogar verletzen.

Eine ungleiche Futterverteilung zu Ungunsten der schwächeren Tiere lässt die Leistungs- und Gewichtsunterschiede noch weiter auseinanderdriften und verstärkt den ursprünglichen Effekt noch zusätzlich. Aus diesem Grund setzen ambitionierte Züchter, welche möglichst ausgeglichene Herden wollen, um die maximale Leistung abzurufen, schon länger auf ein System, welches sicherstellt, dass jede Sau be-

darfsgerecht zu fressen bekommt.

Die Huber-Selbstfangbox stellt sicher, dass jede Sau ihren eigenen ungestörten Fress- und Liegeplatz hat. Jede Sau kann sich selber einsperren und sich vor ihren Artgenossen schützen und sich auch wieder selber aus der Box befreien, wenn ihr danach ist.

Diese einzigartige und tierfreundliche Selbstfang-Box, die dem Betreuer so viele Möglichkeiten bietet, gibt es nur bei Huber-Kontech. Lassen Sie sich die Box zeigen.

Dem Betreuer stehen dank der Huber-Selbstfangbox alle Möglichkeiten offen:

- Er kann alle Tiere einsperren
- Er kann alle eingesperrt haben und einzelne freilassen
- Er kann alle frei ein- und ausgehen lassen und nur einzelne einsperren
- Er kann alle Tiere selber entscheiden lassen, wann sie ein- und ausgehen wollen

Unsere kompetenten Berater zeigen Ihnen gerne ein 1:1 Modell und stehen beratend zur Seite, wenn es um die optimale Einbaumöglichkeit geht.



**HUBER KONTECH**  
MEHR ALS METALL UND BAU SEIT 1962

**HUBER KONTECH AG**  
Eglisberg 2 • 6018 Buttisholz  
041 929 59 29\*  
info@huber-kontech.ch  
www.saugut.ch



## Lerch Dulliken – Importeur der hochwertigen **NEGRI Bio-Häcksler mit Ersatzteilservice**

Europäische Spitzenqualität vom führenden europäischen Profi-Häcksler Spezialisten, mit besten Bewertungen von Profi- und Privatanwendern. Die Firma Negri aus Italien verfügt über langjährige Erfahrung im Häcksler- und Hackschnitzelmaschinenbau und steht für durchgehend hohe Qualität und Langlebigkeit der Maschinen.

### Verschiedene Modelle für jeden Anwendungsbereich: Häcksler mit Eigenantrieb oder Zapfwellenantrieb und auch Häcksler auf Anhängerachsen

NEGRI-Häcksler bieten Ihnen viele Vorteile wie z.B.

- Auswurf oben über Kamin, Auswurfrohr lässt sich einfach in der Wurfweite variieren
- Messer aus extrem widerstandsfähigem Stahl
- Alle Blechteile lasergeschnitten und robotergeschweisst
- Negri verbaut nur hochwertigste Komponenten
- grössere Häckslermodelle mit hydraulischen Einzugsrollen
- Häcksler mit Zapfwellenantrieb gibt es von 70 mm bis 210 mm

Das Häckselsystem mit Hämmeren erlaubt die Eindringung in das Material und zerfasert es in kleine Schnitzel. Das ist die ideale Methode, um das Material zu zerkleinern und so grosse Mengen Grünabfall in Kompost umzuwandeln.

Alle Häcksler entsprechen mit ihren Sicherheitseinrichtungen den aktuellsten Maschinenrichtlinien und können somit auch gewerblich und landwirtschaftlich genutzt werden.

Bei uns kaufen Sie in einem Fachbetrieb: Wir stehen für Sie mit Beratung und Service auch nach dem Kauf gerne zur Verfügung!



## Smart Clean – Clevere Lösung gegen Mortellaro



Klauen werden gewaschen und desinfiziert (von hinten)

Mortellaro ist nicht nur für das Tier äusserst unangenehm, sondern auch für den Landwirt eine grösser werdende Belastung.

Die Firma Hofstetter Melktechnik GmbH aus Beinwil (Freiamt) hat eine findige Lösung auf den Schweizer Markt gebracht. Sie besteht aus einer neuen Klauenwasch- und Desinfektionsanlage sowie einer hochwirksamen Desinfektionslösung.

Das Klauenmittel Hydroliq Animal wird in der Schweiz produziert. Es ist nicht ätzend und tötet Bakterien, Viren, Pilze und Sporen effizient ab.

Üblicherweise wird die kompakte Anlage in AMS, Melkständen und in Futterstationen eingebaut. Sie kann markenunabhängig in jedem Fabrikat installiert werden.

Die Klauen werden sanft gereinigt und anschliessend wirkungsvoll desinfiziert.



Sprühnebel seitlich montiert

Die einstellbaren Düsen arbeiten mit wenig Wasserdruck, sodass während dem Waschvorgang bei der Kuh keine Schmerzen ausgelöst werden. Die Melkbereitschaft nimmt durch die Behandlung nicht ab. Dazu trägt auch die dermatologisch getestete Desinfektionslösung bei, welche für Mensch und Tier unbedenklich ist.

Erfahrungsberichte zeigen eine rasche Abheilung der lädierten Stellen. Haare wachsen nach und Neuerkrankungsraten sinken rapide. Lahmungserscheinungen verschwinden innert kürzester Zeit.

Für Roboter der Marken Boumatic, Lely, DeLaval, GEA, Fullwood etc. sowie für sämtliche Futterstationen geeignet. Einfache Montage, Sprühdauer frei wählbar, Düsenbalken aus Edelstahl, Zugabe von Desinfektionsmittel frei einstellbar.

**Hofstetter Melktechnik GmbH**, Brunwil 3b, 5637 Beinwil / Freiamt  
Telefon 056 670 21 12, info@hofstetter-melk.ch, www.hofstetter-melk.ch

Gerne beraten wir Sie persönlich!

## Vencomat-Bodenbeschichtung

Die Böden und Wände in landwirtschaftlichen Bauten sind starken mechanischen und chemischen Belastungen ausgesetzt. An exponierten Stellen ist die Einwirkung von Urin, Futtersäuren und Laugen so hoch, dass normale Bodenbeläge den Belastungen nicht standhalten und bereits nach kurzer Zeit aufrauen und verfressen sind. Solch beschädigte Böden stellen ein grosses Risiko bezüglich der Trittsicherheit, aber auch der Hygiene im Stall dar.

Mit einer Vencomat-Bodenbeschichtung schützen Sie Bodenbeläge dauerhaft vor schädlichen Einwirkungen. Die grossen Vorteile eines beschichteten Bodens liegen auf der Hand: Einfache Reinigung, hohe Hygiene, beste Trittsicherheit und eine dauerhaft mechanische und chemische Beständigkeit. Vencomat-Qualitäts-Bodenbeschichtungen sind mit einer nahtlosen Feuchtigkeitssperre versehen. Dieses wesentliche Qualitätsmerkmal verkürzt die Bauzeit enorm und verhindert Schäden durch aufsteigende Untergrundfeuchtigkeit.

Vencomat-Bodenbeschichtungen gibt es in zahlreichen Ausführungen und in vielen verschiedenen modernen Farben und Designs. Je nach Einsatzbereich, egal ob Futterkrippe, Abferkelbuch, Melkstand oder Milchzimmer wird der Aufbau Ihren Bedürfnissen entsprechend vorgenommen und von unserem erfahrenem Montageteam eingebaut.

**Grüter Handels AG**  
Gewerbezone 7, 6018 Buttisholz  
Telefon 041 929 60 60  
info@grueter.swiss  
www.grueter.swiss



**Bodenbearbeitung**

*Travail du sol*



**Falc GL 3000**  
Bodenfäse/Biohobel, Jg. 2018, sofort einsatzbereit, inkl. Lieferung schweizweit  
**Preis: Fr. 15'000.-**  
Telefon 052 631 16 00  
[www.agrar-landtechnik.ch](http://www.agrar-landtechnik.ch)

**Pflüge**

*Charrues*



**Kverneland 150 S**  
Swiss Top, 3-Schar-Pflug, Non Stop Sicherung, Pendelstützrad Gummi  
**Preis: netto Fr. 17'000.-**  
[www.maeder-ag.ch](http://www.maeder-ag.ch)  
  
Telefon 056 622 54 54  
Natel 079 404 45 27



**Kronos 4200**  
*herse bêche, largeur de travail 4.2m, 9 arbres à couteaux Ø 470mm, pliage hydr., attelage 3 points, vitesse de travail 12-15km/h*  
**Prix: Fr. 13'200.-**  
Contact: Cédric Sprunger  
Téléphone 079 864 81 67  
[www.gvs-agrar.ch](http://www.gvs-agrar.ch)

**Eggen und Fräsen**

*Herses et fraises*



**Carré Grünlandstriegel 3m mit Krummenacher, Demo**, Jg. 2021, 1100kg, 15 Messer, Gummiwalze Farmflex Ø 310, Übersaatgerät Semloc 2001 (Krummenacher) mit Bodenantrieb  
**Preis: Fr. 19'900.-**  
B. Burgherr 076 506 83 93  
[www.kunz-landtechnik.ch](http://www.kunz-landtechnik.ch)



**Saphir ES 300**  
Ausstell-Grünlandstriegel, Jg. 2022, Arb.br. 3m, zentrale Zinkenverstellung, Schwenkräder höhenverstellbar, a. W. mit Sägerät  
**Preis: Fr. 5'900.-**  
B. Burgherr 076 506 83 93  
[www.kunz-landtechnik.ch](http://www.kunz-landtechnik.ch)



**Grubber**

*Chisels*



**Rabe Bluebird GH**  
neu, Jg. 2022, 3-Punktanbau Kat. III N, 2 Zinkenreihen, Scherbolzensteinsicherung, Arbeitstiefe bis 25 cm, Rohrstabwalze Ø 540 mm  
**Preis: Fr. 10'900.-**  
Kontakt: Reto Maugweiler  
Telefon 076 463 51 15  
[www.agrar-landtechnik.ch](http://www.agrar-landtechnik.ch)



**Rabe Bluebird GR**  
neu, Jg. 2022, verstärkter Anbauturm Kat. III N, 3 Zinkenreihen, Arbeitstiefe bis 30 cm, Rohrstabwalze Ø 540 mm  
**Preis: Fr. 12'900.-**  
Kontakt: Reto Maugweiler  
Telefon 076 463 51 15  
[www.agrar-landtechnik.ch](http://www.agrar-landtechnik.ch)



**Rabe Combi Digger CD**  
Untergrund-/Tiefenlockerer, neu, Jg. 2022, Arb. br. 3m, Arb.tiefe 20-50 cm, Scherbolzensteinsicherung, sofort lieferbar  
**Preis: Fr. 10'200.-**  
Kontakt: Reto Maugweiler  
Telefon 076 463 51 15  
[www.agrar-landtechnik.ch](http://www.agrar-landtechnik.ch)



Ackerstriegel 6 -12m

Leichtgrubber (ab 65 PS)

Kompakt-Scheibeneggen

Mulchsaatgrubber

**HEUTE SCHON AN MORGEN DENKEN!**

Top Maschinen für BIO und Herbizid- reduzierten Ackerbau.

Informieren Sie sich über die Eigenschaften der unterschiedlichen Maschinen, wir beraten Sie gerne telefonisch oder vor Ort.



Katalog mit Preisen herunterladen: [www.kunz-landtechnik.ch](http://www.kunz-landtechnik.ch)

Diverse Maschinen ab Lager lieferbar. Jetzt auf Feldprobe bestellen!

Tel. 062 758 25 05

Kunz Landtechnik Reiden AG  
Zihlmattweg 2  
6262 Langnau bei Reiden

[kunzlandtechnik](http://kunzlandtechnik.ch)

**SCHNITTIG UND SPARSAM**  
DIE SPEEDMAX VON KNOCHE



Jetzt geht es Ihren Restpflanzen an die Wurzel. Mit der SPEEDMAX haben wir für Ihre Restpflanzenzerkleinerung ein hocheffizientes Arbeitsgerät im Programm.

Als Schweizer Vertriebspartner von KNOCHE freuen wir uns, Sie beraten zu dürfen.

Hier geht's direkt zu unseren KNOCHE-Produkten:



Forst-/Kommunal- und Landtechnik  
Hydraulikschlauch-Service  
Kundendienst und Reparaturen

8755 Ennenda  
055 640 34 72  
079 670 25 03  
[www.landmaschinen-jenny.ch](http://www.landmaschinen-jenny.ch)

Sebastian Müller AG  
AGROLine

+41 41 932 03 21 [sebastian-mueller-ag.ch](http://sebastian-mueller-ag.ch)

Walzen

Rouleaux



**Rabe Pilot FP**  
Frontpacker, neu, Jg. 2022, 3-Punktaufhängung Kat. II, Arb.br. 3 m, Unterlenkerwelle beweglich, schwingungsdämpfend  
Preis: Fr. 8'300.–  
Kontakt: Reto Maugweiler  
Telefon 076 463 51 15  
www.agrar-landtechnik.ch



agr-ar-verschleisstechnik.ch



**Saphir FP 300-400**  
mit Messerwalze, Jg. 2020, Kombination aus Messerwalze und Waffelscheiben-Packer, kombiniert nutzbar 3 + 4 m, hydr. Klappung, mech. Tiefenverstellung  
Preis: Fr. 7'900.–  
B. Burgherr 076 506 83 93  
www.kunz-landtechnik.ch



**Saphir SinusCut 300**  
neu, Jg. 2023, Warntafeln, Begrenzungsleuchten, Zusatzgewichte 400 kg, Impulsschiene  
Preis: Fr. 12'600.–  
B. Burgherr 076 506 83 93  
www.kunz-landtechnik.ch

**Alphatec**  
www.alphatec-sa.ch



**Speedmax 300**, X-Schnitt  
2-reihige Messerwalze  
Arbeitsbreite 3 m

**Sebastian Müller AG**  
Importeur Schweiz  
Bohler 5  
6221 Rickenbach LU  
Telefon 041 932 03 21



**3-teilig hydr. klappbar**,  
div. Arbeitsbreiten,  
Beleuchtungsanlage



**Ökogrubber GSÖ-3**,  
Arbeitsbreite 3 m,  
mit Nachläufer RPV480

Infos zu Knoche Walzen unter:  
www.sebastian-mueller-ag.ch



Saat und Pflege

Semis et entretien

Sämaschinen

Semoirs



**Horsch Avatar 3.16 SD**  
année 2019, ca. 160 ha, version double (cuve de 3800 l), soufflerie hydr. sur arbre de PDF, attelage sur bras de relevage cat. III, système de freinage hydr. (2 circuits), largeur de travail 3m, 18 disques semeurs  
Prix: Fr. 75'000.–  
Contact: Rémy Vaucher  
Téléphone 078 770 23 20  
www.agrar-landtechnik.ch

**GEBA** ..Produkte für die Landwirtschaft!  
Jetzt Aktuell! Top!  
gut gerüstet für die Weidesaison!  
- starke Weidezaungeräte/Viehhüter  
- diverse Zaunpfähle!

fragen Sie uns an!  
20 Modelle  
www.geba.ch  
GEBA, Calitec GmbH, Hans Hess  
6275 Ballwil Tel. 041 449 50 50

info@calitec.ch  
Diverses für den Hofbedarf zu fairen Preisen!  
- Milchtaxi Holme & Laue  
- Kälberboxen  
- Holzspalter/Brennholzfräsen



WELLNESS FÜR IHRE BÖDEN

RICOKALK wirkt sich positiv auf Struktur, Fruchtbarkeit, biologische Aktivität, Wasserführung, Durchlüftung sowie auf den pH-Wert aus.

Bei Abholung CHF 15.– / t \*  
Frankolieferung Schweiz CHF 33.– / t \*

\*2,5 % MWST, Mindestbestellmenge 24 t  
Pro Tonne: ca. 540 kg Kalk, 12 kg Phosphat, 6 kg Magnesium, 110 kg org. Substanz, 300 kg Wasser.

**RICOKALK bestellen bei RICOTER:**  
Aarberg: 032 391 63 00  
Frauenfeld: 052 724 71 20  
www.ricoter.ch

Jetzt bestellen

**Säkombinationen**

Combinaisons de semis



**Horsch Express 3 KR / Partner FT 1600, neuf,** cuve unique 1600l, rouleau av. 65 cm avec 5 roues à pneus, turbine hydr., ISOBUS; herse rotative: 10 rotors, puissance nécessaire 150–250 cv, rouleau trapèze 60 cm, anneaux espacé de 12.5 cm; Turbodisc avec 24 socs espacé de 12.5 cm et pression continue de 5–120 kg par soc, voie réglable de 150 à 180 cm avec interrupteur à bascule  
**Prix: Fr. 71'900.–**  
Contact: Rémy Vaucher  
Téléphone 078 770 23 20  
www.agrar-landtechnik.ch

**Ihr Verschleissteile-Spezialist**

langlebig • qualitativ • kundenorientiert

RUH AG bietet Verschleissteile für:

- Pflüge • Kreiseleggen • Grubber • Eggen
- Mulcher • Spaten und vieles mehr.



CH-8262 Ramsen  
Tel. 052 743 22 71  
info@vdruh.ch

[www.ruhag.ch](http://www.ruhag.ch)

**LISIBACH** www.lisibach-mb.ch  
**MASCHINENBAU**

**Einzelkorn-sämaschinen**

Semoirs monograines



**Monosem MECA 2000**  
12-reihig, 50 cm Reihenabst., elektr. Säüberwachung/ Hektarzähler, Säscheiben f. Zuckerrüben, hydr. klappbar, hydr. Spuranzeiger  
**Preis: Fr. 9'900.–**  
Kontakt: Reto Maugweiler  
Telefon 076 463 51 15  
www.agrar-landtechnik.ch



**Diverse Monosem Einzelkornsämaschinen,** ab Lager, sofort verfügbar!  
**Preise: auf Anfrage**  
Kontakt Mittelland:  
L. Wüthrich 079 294 28 30  
Kontakt Ostschweiz:  
R. Maugweiler 076 463 51 15  
www.agrar-landtechnik.ch

**Hackgeräte**

Houes



**Treffler TS 1520/HN**  
Ausstell-Präzisions-Zinkenriegel, Arb.br. 15 m mit je 10 cm Überlappung, 6 Stützräder, hydr. zentr. Zinkendruckverstellung, el-hydr. Steuerung (Albatrosstellung) der Striegelfelder  
**Preis: Fr. 49'000.–**  
Kontakt Mittelland:  
L. Wüthrich 079 294 28 30  
Kontakt Ostschweiz:  
R. Maugweiler 076 463 51 15  
www.agrar-landtechnik.ch

**Düngung**

Fertilisation

**Düngerstreuer**

Épandeurs d'engrais



**Amazone ZA-M 1002**  
Special Easy, Jg. 2022, Easy Set 2 Bedienung, wegabhängiges Streuen möglich, Beleuchtung, Warntafeln, Abdeckplane, 2 Jahre Garantie  
**Preis: Fr. 9'900.–**  
B. Burgherr 076 506 83 93  
www.kunz-landtechnik.ch



www.wytor.ch

**Hochdorfer**

Technik AG

www.hochdorfer.ch

**Güllentechnik**

Technique de purinage



**Agrar SVK Schleppschlauchverteiler, neu,** Jg. 2023, Arb.br. 5.5–9 m, vollverzinktes Gestänge mit abschmierbaren Drehgelenken, SPS-Steuerung f. autom. Drehrichtungswechsel des Verteilkopfs; opt.: 3-Punkt-Anbaubock inkl. Zugrohr m. Storzkuppl., hydr. Hangausgleich  
**Preis: auf Anfrage**  
Telefon 052 631 16 00  
www.agrar-landtechnik.ch



**Armatec ESP 80.2**  
Schneckenpumpe, neues Kardangelen kompl., hydr. Rücklaufeinrichtung, GW, Saugschlauch mit Trichter, guter Zustand  
**Preis: Fr. 8'700.–**  
Telefon 041 484 10 01  
www.zihlmann-landmaschinen.ch



GRÜNLAND- & ACKERPFLEGE



**FRÜHBEZUG 2023**

Jetzt beste Konditionen sichern!



Kontaktieren Sie Ihren CARRÉ Partner oder

- Ostschweiz 079 903 31 83
- Mittelland 079 266 46 72
- Westschweiz 079 622 83 82

**serco** landtechnik Serco Landtechnik AG  
4538 Oberbipp

**Rührwerke kohli**

Gülle- und Umwelttechnik



**Tauchmotorrührwerk 2–30 PS**  
• stationär montiert  
• fahrbar, Öffnung mind. Ø 60 cm

Axialrührwerk

Vakutec Rührflügel

**Für jede Grube das richtige Rührwerk.**

6038 Gisikon · T +41 41 455 41 41 [kohliag.ch](http://kohliag.ch)





**Güllepumpe Eigenbau**  
Zweiradpumpenwagen  
fahrbar mit Zugöse, ohne  
Pumpe, mit Stapler Aufnahme  
und Schnellverschlüsse  
für Aebi, guter Zustand  
**Preis: Fr. 590.-**  
Telefon 033 748 87 00  
www.riebenag.ch

## Gülesilo- abdeckung

**koehli**

Gülle- und  
Umwelttechnik



**Spannbeton-Abdeckung, Zelt-dach-Abdeckung,  
Teilschwimmende-Abdeckung**

6038 Gisikon · T +41 41 455 41 41

**koehliag.ch**

Separatoren  
**Die kompakten Kraftpakete**

www.agro-tec.ch

Entlastung des Güllelagers  
Hohe Durchsatzmengen  
Hohe Trockensubstanz

**ATG**

Agro- und Gülle-Technik

ATG GmbH • Lättfeld 2 • 6142 Gettnau • T 041 980 62 43



**HANS MEIER AG**  
Maschinenfabrik  
CH-6246 Altishofen

T +41 (0)62 756 44 77  
F +41 (0)62 756 43 60

info@meierag.ch  
www.meierag.ch



### Saug-, Druck- und Pumpfässer

*Citernes à pression*



**Agrar DF 6500**  
*Swissline*, 3 systèmes de  
sécurité et d'un raccord  
d'aspiration à g. ou à dr.,  
compresseur haute perfor-  
mance BP d'origine avec  
lubrification autom. y com-  
pris brasseur pneum., syst.  
de freinage 2 conduites  
avec régulateur ALB; **SVK**  
**750/30**, largeur de travail  
7.5 m, repliable hydr., tête  
de distribution *Vogelsang*  
**Prix: Fr. 57'500.-**  
Contact: Jérôme Kolly  
Téléphone 079 749 30 61  
www.agrar-landtechnik.ch



**Agrar PF 7000 RK**  
avec Agrar **SVK 750/30**  
*tuyau distributeur*, année  
2023, timon avec attelage en  
haut, pompe à vis Wangen  
GL 50F 110.0, cardan grand  
angle avec boulon de cisail-  
lement, palette rotative ar-  
rière DS 150, SVK 750/30 avec  
30 sorties, 2 conduite freins  
à air avec ALB, expertise  
**Prix: sur demande**  
Contact: Jérôme Kolly  
Téléphone 079 749 30 61  
www.agrar-landtechnik.ch



**Agrar PFD 15000**  
Pumpdruckfass, Jg. 2006,  
zul. GG 23t (Achsen 20t /  
zul. Stützlast 3t), NL 15.5t,  
DL-Bremsanlage; inkl.  
**Schleppschlauchverteiler**  
**Agrar SV 1200** 12m Arb.br.  
**Preis: Fr. 50'000.-**  
Telefon 052 631 16 00  
www.agrar-landtechnik.ch



www.holzgreifer.ch Tel.: 041 480 47 47



**Mistgreifer olivgrün**  
Öffnungsweiten: 1400 mm  
Breiten: 650 mm bis 1100 mm  
Gewicht: 145 kg bis 205 kg  
10 Zinken bis 16 Zinken



**Mistgreifer MG-L**  
Öffnungsweiten: 1000 mm  
Breiten: 400 mm bis 630 mm  
Gewicht: 65 kg bis 83 kg  
8 Zinken bis 12 Zinken



Preise und viele weitere  
Greifermodelle, finden Sie  
auf unserer Homepage.

Wir beraten Sie gern, nehmen  
Sie Kontakt mit uns auf.  
E-Mail: info@holzgreifer.ch

## Gülletechnik



Schlauchhaspel



Schneckenpumpe



Mit WÄLCHLI kommt  
die Gülle aufs Feld!



Schleppschlauchverteiler

www.waelchli-ag.ch ■ 062 745 20 40



**Agrar DF 6500**  
3 Sicherheitssyst. + Saug-  
flansche li.+re., 1 Saug-  
schlauch + 1 -rohr à 3m,  
2-Leiter Bremsanl. mit ALB-  
Regler über Füllstands-  
anzeige; **Agrar SVK-750/30**,  
vollverzinktes Schlepp-  
schlauchgestänge, Arb.br.  
7.5 m, hydr. ein-/aufklappbar  
**Preis: auf Anfrage**  
Telefon 062 897 14 66  
www.odermatt-lm.ch



# IHR EXPERTE IM RÜHRWERKBAU

**von Arx**  
Rührwerkbau

ruehrwerkbau.ch



## DAS STROMSPAR-RÜHRWERK

Die optimale Lösung für Neubauten oder bestehende Jauchegruben.

Jetzt mit der neuen leistungsstarken Ausführung.



**Fliegl VFW 6200**  
**Druckfass**, GG 8 t, Achslast 7 t, Stützlast 1 t, neuwertige Vakuumpumpe, pneum. Rührwerk instandgestellt, Stützrolle, hydr. 1-Leiter-Bremse, Schleppschlauchvorbereitung  
**Preis: Fr. 18'800.-**  
 Telefon 071 385 12 64  
[www.kellerlandtechnik.ch](http://www.kellerlandtechnik.ch)



**Fliegl VFW 7500**  
 neu, Jg. 2023, Luftbremse, Aussenbr. 2.55 m, Luftrührwerk, hydr. Deichsel, ab MFK 40 km/h, a. W. m. aufgebautem Verteilsystem  
**Preis: Fr. 38'000.-**  
 B. Burgherr 076 506 83 93  
[www.kunz-landtechnik.ch](http://www.kunz-landtechnik.ch)



**Fliegl VFW 8600 JumboLine mit Skate 90**, Jg. 2022, DL-Anlage m. ALB-Regler, verstellb. Zugdeichsel Untenanhängung, K80, hydr. Glockenschieber hi., Einfülldom 400 mm mech. m. Steigleiter, Schalldämpfer m. Ölabscheider, **Schleppschuhverteiler Skate 90**: Komfortsteuerung, Staukasten hydr. öffnen inkl. 1 Steuerblock, ab MFK 40 km/h  
**Preis: Fr. 69'800.-**  
 B. Burgherr 076 506 83 93  
[www.kunz-landtechnik.ch](http://www.kunz-landtechnik.ch)

## Pumpfässer aus dem Toggenburg



**Mehr als 130 Fässer produziert und ausgeliefert!**

**Bei einer Bestellung bis Ende Oktober haben Sie noch eine Frist von 12 Monaten**



9656 Alt St. Johann  
 079 696 64 86

- spezielle **Neuentwicklung** für Volks- und Tourismusnähe konzipiert
- Aufbau auf sämtliche Marken möglich
- weniger Emissionen
- kaum noch Gerüche
- bis 30% mehr Ertrag
- teils Kantone mit Zuschüssen

**Mehr Informationen und Preise unter [www.huserlandmaschinenag.ch](http://www.huserlandmaschinenag.ch)**

**Brielmaier A-Vertretung für das obere Toggenburg**

## Fässer und Verteiler

**Starke Leistung dank starker Technik**

6038 Gisikon · T +41 41 455 41 41

kohli

Gülle- und Umwelttechnik

kohliag.ch

Hofservice



www.wengerco.ch

062 927 21 27





[www.schleppfix.ch](http://www.schleppfix.ch)

# einfach und effizient Gülle ausbringen!

+41 (0)71 923 23 55  
 CH-9536 Schwarzenbach SG  
[info@brunner-spezialwerkstatt.ch](mailto:info@brunner-spezialwerkstatt.ch)  
[www.schleppfix.ch](http://www.schleppfix.ch)

# SCHLEPPFIX



**Sabo 3000**  
Vol. 3000l, mit Feststellbremse, ab Service, neu: Reifen 13.0/65-18/Kombiverteiler/Saugschlauch/div. Dichtungen  
**Preis: Fr. 3'400.-**  
Telefon 033 748 87 00  
www.riebenag.ch

Wintersingen  
**Regiocenter AG**  
Landmaschinen und Geräte  
www.regio-center.ch

**Pflanzenschutz und Beregnung**  
*Protection et arrosage*

Ihr Partner für  
**Schleppschlauch- und Schleppschuhverteiler**

**Hochdorfer**  
Technik AG



Leicht und ideal zum Nachrüsten.



**Spezialist für Gülletechnik**

**Hochdorfer Technik AG** Telefon 041 914 00 30  
6403 Küssnacht am Rigi info@hochdorfer.ch

**Mist- und Kompoststreuer**

*Épandeurs à fumier et composte*



**Agrar MZ 40-80**  
année 2023, MZ 40 max.  
4.4m³ à MZ 80 Tandem max.  
10.1m³, boîtier central renforcé, couteaux latéraux sur 4 rouleaux d'épandage, graissage central pour rouleaux et fond mouvant, vanne de régulation de débit par levier pivotant pour le fond mouvant  
**Prix: sur demande**  
Contact: Jérôme Kolly  
Téléphone 079 749 30 61  
www.agrar-landtechnik.ch

**Fliegl F. Ramseier AG**



**Güllefüsser JUMBO 3'000 Liter oder 4'000 Liter**

Rührwerk, Bereifung und weiteres Zubehör nach Wunsch  
Preis für 3'000 Liter ab Fr. 13'780.- und 4'000 Liter ab Fr. 16'300.-  
Auf Wunsch und Mehrpreis mit Schleppschlauchverteiler nach Wahl

**1-Achs und Tandem Dreiseitenkipper 2 bis 16 Tonnen**

1-Achs mit Auflaufbremse oder Tandem mit 2-Kreis Druckluftbremse  
Preis je nach Modell und Ausstattung ab Fr. 5'950.-

**F. Ramseier AG**

3436 Zollbrück www.razo.ch  
Telefon 034 496 33 33

**AKTION**



**Landtechnik-Müller.ch**  
8225 Siblingen, 052 682 18 70  
innovativ & präzise  
**CAFFINI**  
SPRAYERS EQUIPMENT  
Klar im Vorteil mit Müller Siblingen  
- Sprüngeräte  
- 3-Punkt Spritzen  
- Anhängelfeldspritzen  
- Selbstfahrerspritzen

**Mäusevernichter**  
**SWISS MADE MAUKI**  
Entscheidende Vorteile:  
✓ 100% Wirkung  
✓ 5,5 PS Honda Motor  
✓ mit Benzinpumpe  
✓ grosse Reichweite  
✓ feuerverzinkte Schubkarre  
✓ gefahrlos für Vögel & Katzen  
**www.mauki.ch Tel. 071 973 80 40**  
Brühwiler Maschinen AG, 8362 Balzerswil

**Restkaufpreis-Finanzierung für die Land- und Forstwirtschaft**

AGLF AG — Industriestrasse 31 — 8305 Dietlikon — +41 (58) 611 15 20 — info@aglf.ch — www.aglf.ch



**AGLF AG +**  
für Landwirtschaftsfinanzierung

**Erntetechnik**

Technique de récolte

**Kartoffelernte**

Récolte de pommes de terre

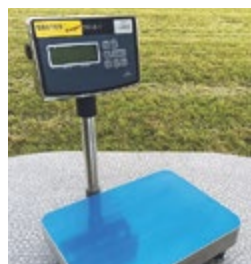

**Tischwaage GKP mit Stativ**, inkl. Eichung, Betrieb Akku und 230 Volt, INOX Plattform  
**Preis: auf Anfrage**  
 Telefon 041 448 22 69  
 info@grueter-waagen.ch

**Feldhäcksler**

Ensileuses



**Kongskilde FCT 1460 ensileuse traînée année 2017**, env. 200 ha, 200–280 cv nécessaire, essieu de freinage spécial 40 km/h, 2 conduite freins à air  
**Prix: Fr. 55'000.–**  
 Contact: Jérôme Kolly  
 Téléphone 079 749 30 61  
 www.agrar-landtechnik.ch

**Obst- und Rebbau**

Fruits et viticulture



**Bäuerte Obstwiesel 300/125, Obstaufflesmaschine**, 26 PS, 4-Rad-Antrieb stufenlos über Hydrostat 0–15 km/h, Arb.br. 1.25 m, hydr. angetriebener Seitenräumer, Sammelleistung 6–10 t/h, kompl. revidiert  
**Preis: Fr. 18'900.–**  
 Telefon 071 385 12 64  
 www.kellerlandtechnik.ch

**Kurt freitag**  
 Landmaschinen  
 freitag-landmaschinen.ch

**SkyAccess**  
 www.skyaccess.ch

**klik** Stiftung Klimaschutz und CO<sub>2</sub>-Kompensation KLIK  
 www.klik.ch



**FELCO 320 | 321 | 322**

Ein komplettes Leseschere Sortiment für Ihre Weinlese

FELCO SA - Marché Suisse  
 2206 Les Geneveys-sur-Coffrane  
 T. 032 737 18 80 - www.felco.ch

**Impressum**

**Auflage / Tirage:** 46'000 Expl.  
**Erscheint:** Monatlich (11 x pro Jahr) Landwirtschaftszyklus  
**Parution:** Mensuelle, en phase avec les cycles de l'agriculture (11 x par an)  
**Herausgeber / Éditeur:**  
 100 Prozent LANDTECHNIK GmbH  
 Signalstrasse 15, 9400 Rorschach  
 www.100landtechnik.ch  
**Anzeigenverkauf Deutschschweiz:**  
 Daniel Frey, 071 228 10 70  
 Elias Egli, 071 228 10 70  
 info@100landtechnik.ch  
**Vente d'annonces Suisse romande:**  
 Daniel Schwaar, 079 631 49 80  
 mar-jeu 9h00–16h00  
 dschwaar@100landtechnik.ch  
**Verteilung:** Die Schweizerische Post AG  
**Distribution:** La Poste Suisse SA  
 Alle Angaben ohne Gewähr. Irrtümer, Satz- und Druckfehler vorbehalten.  
 Toutes les données sans garantie.  
 Sous réserve d'erreurs typographiques et d'impression



**SEILFABRIK ULLMANN**  
 www.usacord.com



**Generatoren:**

- mit Zapfwellenantrieb
- mit Honda Benzinmotoren
- 230V und 400V
- Honda EU10i / 22i / 32i



**Lieferbar ab Lager**

Verkauf durch Ihren Kondor-Händler

**Wasserpumpen Honda:**



**Benassi Motorgeräte:**

- Raupentransporter
- Motormäher
- Bodenfräsen



**Dünger-/Salzstreuer:**

Ein- und Zweischeibenstreuer



**Kronenberg**  
 Maschinen und Fahrzeuge AG

Menznauerstrasse 40, 6130 Willisau, Tel. 041 970 21 33  
 Fax 041 970 42 33, www.h-kronenberg.ch  
 email: h.kronenberg@bluewin.ch

eshop.h-kronenberg.ch

oneplus original

# BEAT BAUT



**Blockhasträume werden wahr!**

Die neue Doku-Serie mit Beat Schwaller. Jetzt exklusiv streamen.

oneplus. stream it.

**Futterernte-  
technik**

Récolte de fourrage



**IBEX 28**  
Jg. 2016, 413 Std., 28 PS, 265 kg, Achsverschiebung 300 mm, Alu-Stachelwalzen, 2.38 m Doppelmessermähwerk, ab Service  
**Preis: Fr. 25'500.-**  
Telefon 079 752 77 81  
www.mehrlandtechnik.ch



**Reform Motech RM 16.16 Demo**, Jg. 2022, 35 Std., 192 kg, 16 PS, hydrostat. Antrieb, Dualdrive System Holm- u. Griffelnkung, Zero-Turn, Freischnittbalken 2.2 m, Stachelwalzenräder  
**Preis: Fr. 24'800.-**  
Telefon 041 484 10 01  
www.zihlmann-landmaschinen.ch



**Claas Corto 310 F**  
Jg. 2019, ca. 40 ha gelaufen, tadelloser Zustand  
**Preis: Fr. 9'900.-**  
B. Burgherr 076 506 83 93  
www.kunz-landtechnik.ch



**Claas Disco 2800C**  
Ausstell-Heckscheibenmähwerk, Zinkenaufbereiter, hydr. Entlastung, zus. Gleitkufen, Beleuchtung, Warntafel  
**Preis: Fr. 16'300.-**  
B. Burgherr 076 506 83 93  
www.kunz-landtechnik.ch



**Fendt Slicer 310 FPK**  
Frontmäherwerk, neu, Jg. 2022, 695 kg, 3 m, gute Bodenadaptation dank Pendelbock und kompakter Bauweise  
**Preis: auf Anfrage**  
Telefon 079 518 61 53  
www.odermatt-lm.ch

**Motormäher**

Motofaucheuses



**Aebi CC 56**  
Jg. 2014, 2 Zyl. 16 PS Motor  
**Preis: Fr. 12'500.-**  
Telefon 079 681 65 51  
www.lomag.ch



**Rapid Mondo Typ 1550**  
Jg. 2007, mit Robin Subaru Motor 9 PS, ab Service, Stachelwalzen, Messerantrieb und versch. Balken vorhanden  
**Preis: Fr. 6'900.-**  
Telefon 031 705 10 10  
www.steckag.ch



**Seeber Allroundmax 195**  
Demo-Multiwister/Heuschieber, Jg. 2023, 221 kg, Arb.br. 1.95 m, Förderband re.-li., Seitenteile klappbar, zentr. Räderverstellung, passt zu Rapid, Reform, Aebi  
**Preis: Fr. 11'800.-**  
Telefon 041 484 10 01  
www.zihlmann-landmaschinen.ch



**Claas Disco 3150 F**  
Demo, Jg. 2022  
**Preis: Fr. 12'500.-**  
B. Burgherr 076 506 83 93  
www.kunz-landtechnik.ch



**Kersten DMF-275-Z**  
Doppelmesser-Frontmäherwerk, Jg. 2023, 320 kg, Arb. br. 2.75 m, an Traktor / Zweifachsmäher Kat. 1+2, Gleitsohlen, Schwadräder, GW  
**Preis: auf Anfrage**  
Telefon 079 752 77 81  
www.mehrlandtechnik.ch



**Brielmaier 27 PS**  
Jg. 2005, 796 Std., 2 m Doppelmessermähwerk, Hill Rake BM200 (4-jährig), LS Grip Stachelwalzen, Ersatzmessersatz (fast neu)  
**Preis: Fr. 16'800.-**  
Telefon 079 752 77 81  
www.mehrlandtechnik.ch



**Rapid Monta M 161 neu**, Jg. 2022, Stachelwalzen (ohne Grundbereifung), Messerantrieb, 2.5 m Mittelschnittbalken mit Schneidende, verstellb. Laufsohlen, Grastrennstab, Reservemesser, Trennschuh li.+re., andere Ausrüstung a. A., ab Lager  
**Preis: Fr. 23'700.-**  
Telefon 031 705 10 10  
www.steckag.ch

**Mähwerke**  
Faucheuses



**Aebi/Ziegler FTL214-AG**  
Jg. 2005, Arb.br. 2 m, 5 Scheiben, Pendelbock, passend zu Aebi, sehr guter Zustand  
**Preis: Fr. 3'000.-**  
Telefon 033 748 87 00  
www.riebenag.ch



**Brielmaier BM 29**  
Jg. 2018, 484 Std., 29 PS, 207 kg, Alu Stachelwalzen, sehr guter Zustand, ab Service; Anbaugeräte n. W.  
**Preis: Fr. 23'800.-**  
Telefon 079 752 77 81  
www.mehrlandtechnik.ch



Front- Heckmäherwerk

# Chamäleon

**Brandneu: Hightech-Schneidwerk Eigenfabrikation!**  
aufbereiten - eingrasen - breitmähen

Pat.Pend. Eigenfabrikation

- echter Schnitt
- sehr leicht
- schonende Aufbereitung
- geringster Kraftbedarf

**WEPFER TECHNICS AG**

WEPFER TECHNICS AG Thurtalstrasse 40 8450 Andelfingen  
Tel. 052 316 24 52 www.wepfer-technics.ch



**FRONT-  
+ MÄHWERK**  
System Erni



**Front-Mähwerk System Erni**

Passend an Traktoren und 4-Radmäher, mit/ohne Eigenölversorgung, variabler Anbau über 3-Punkt, optional mit einer schmalen Schwadablage zum eingrasen.

**FRONT-  
+ MÄHWERK**  
*piccolo*



**Front-Mähwerk piccolo**

Speziell für die kleinen 4-Rad-Mäher, Schnittbreite von 260 cm, stufenlos einstellbare Anfahrtsicherung, Eigengewicht von 235 kg, nahe an der Maschine angebaut, dadurch optimale Sicht auf den Balken.

**ERNI-  
+ MÄHWERK**



**Erni-Mähwerk**

Frontmähwerk für Motormäher, an Brielmaier, aber auch an mechanische Mäher anbaubar (z.B. Köppel, Rapid, Aebi), Grastrennscheiben serienmässig, Anbaubock seitlich verschiebbar.

Frühbezugskonditionen  
bis Ende September 2023



Menzbergstrasse 5, 6122 Menznau  
041 493 10 33  
info@erni-landmaschinen.ch



**+ Patentierte  
Schweizer  
System**

100%  
spielfreie  
Kupplung

Paralleles  
Ankoppeln  
aller Geräte

Robust und  
langlebig

**NEU  
AUCH FÜR  
IBEX.**

Beat Waler GmbH  
Land- und Baumaschinen

Polenlöserweg 22  
CH-7204 Untervaz  
+41 (0)79 476 33 85  
bewaloc@bluewin.ch  
www.bewaloc.ch

**BEWALOC**  
KOPPLUNGSSYSTEM BEAT WALSER GMBH



SCAN ME



**SaMASZ**

**KDD 8,60 - 9,40 m**

**Twist 2,50 m - 6,00 m**

**Alpina 2,20 m - 3,00 m**

**KTL TOP** **2 JAHRE GARANTIE**

Assurez-vous vos machines pour la saison et profitez des meilleures conditions d'achat !

Sichern Sie sich Ihre Maschinen für die Saison und profitieren Sie von den besten Einkaufsbedingungen!

**Ihre Verkaufsberater für die Deutsch-Schweiz**  
 Jakob Fitze 079 224 49 26  
 Marco Kunz 079 268 42 36

**Vos conseillers de vente pour la Suisse romande**  
 Etienne Perroud 079 536 35 39  
 Frederic Petermann 079 342 37 66

**STAUFFER**  
 Samuel Stauffer SA  
 1607 Les Thioleyres  
 info@stauffer-cie.ch  
 021 908 06 00



**Vicon Solid 431 F**  
**Front-Trommelmäherwerk,**  
 Jg. 2008, 550 kg  
**Preis: Fr. 6'950.-**  
 Telefon 041 484 10 01  
 www.zihlmann-landmaschinen.ch



**Fella TH 900D Hydro**  
**Kreiselheuer, Arb.br. 8.6 m,**  
 ca. 75 PS, 3-Punkt-Anbau  
 Kat. 1+2, erf. Hydr.anschl.  
 2x EW+1x DW, hydr. Grenz-  
 streuvorrichtung, 8 Kreisel  
 à 6 Zinkenarme, mit Zinken-  
 verlustsicherung  
**Preis: Fr. 8'800.-**  
 Telefon 071 385 12 64  
 www.kellerlandtechnik.ch

**Mähaufbereiter**  
**Éclateurs**



**Agrar Intensivaufbereiter**  
**IC 16 - IC 18 - IC 20, Jg. 2023.**  
 Trennung von «Mähen vorne»  
 und «Aufbereiten hinten»  
 ermöglicht leichteres  
 Trägerfahrzeug. Lockere  
 und breitere Futterablage  
 verkürzt Trocknungsdauer  
**Preise: auf Anfrage**  
 Telefon 052 631 16 00  
 www.agrar-landtechnik.ch

**Fendt Lotus 770**  
**Kreiselheuer, Jg. 2021,**  
 6 Kreisel. Form & Stellung der  
 Fendt Performance Zinken  
 sorgen für eine wesentlich  
 höhere Aufnahme und Be-  
 wegung von Gras und Heu.  
**Preis: auf Anfrage**  
 Telefon 079 518 61 53  
 www.odermatt-lm.ch



**Kersten DMH-310-Z**  
**Doppelmesser-Heckmä-**  
**herwerk, Jg. 2023, 360 kg, Arb.**  
 br. 3.1 m, ZW-Antrieb, eige-  
 ne Ölversorgung 540 U/min,  
 Anbaukategorie 1+2, ideal  
 in Kombi mit Frontmäherwerk  
**Preis: auf Anfrage**  
 Telefon 079 752 77 81  
 www.mehrlanttechnik.ch



**Knüsel Blitz 300 EK**  
**Front-Scheibenmäherwerk,**  
 Jg. 2018, 500 Std., Arb.br.  
 3 m, Kunststoffzinkenauf-  
 bereiter, GW, ab Service  
**Preis: Fr. 11'500.-**  
 Telefon 041 850 15 33  
 www.knuesel-sepp.ch



**Kuhn GMD 3121 F-FF**  
 Jg. 2023, 635 kg, Arb.br.  
 3.14 m, Klingenschnell-  
 wechsel, Anhängung im  
 Anbaudreieck, Entlas-  
 tungsfedern, V-Spiegel  
**Preis: Fr. 14'800.-**  
 Telefon 041 989 08 00  
 www.bamechag.ch



**Pöttinger Novacat**  
**351 AM Alpha Motion,**  
**Frontmäherwerk, Mähbreite**  
 3.5 m, inkl. 1 Satz Reserve-  
 Klingen  
**Preis: Fr. 6'500.-**  
 B. Burgherr 076 506 83 93  
 www.kunz-landtechnik.ch



**Knüsel Blitz 260 F**  
**Front-Scheibenmäherwerk,**  
 Jg. 1999, 6 Mähscheiben à  
 2 Klingen, Akkorddreieck-  
 Aufnahme, ab Service,  
 sehr guter Zustand, pas-  
 send an Aebi TT  
**Preis: Fr. 4'800.-**  
 Telefon 033 748 87 00  
 www.riebenag.ch



**Knüsel Blitz Express 300**  
**Front-Scheibenmäherwerk,**  
 Jg. 2011, integr. Aufberei-  
 ter 1000 li., guter Zustand  
**Preis: Fr. 10'500.-**  
 Telefon 041 484 10 01  
 www.zihlmann-landmaschinen.ch



**Pöttinger Eurocat 316**  
**Alpha, Front-Trommel-**  
**mäherwerk, Jg. 2008,**  
 500 Std., Arb.br. 3.1 m  
**Preis: Fr. 7'500.-**  
 Telefon 041 850 15 33  
 www.knuesel-sepp.ch



**Stöckl Busatis 2.90m**  
**Ausstell-Mäherwerk, Jg.**  
 2022, 5 Std., an Aebi Mäher  
 CC 56 od. CC 66, top Mäh-  
 werk, NP über Fr. 13'000.-  
**Preis: Fr. 9'950.-**  
 Telefon 079 681 65 51  
 www.lomag.ch



**Krone AMT 4000 CV**  
**Heckscheibenmäherwerk,**  
 Arb.br. 4 m, 6 Mähscheiben  
 mit 4 Trommeln, Aufnahme-  
 br. 2 x 1.6 m, Leistungsbe-  
 darf 95 PS, GW, revidiert,  
 ab Service  
**Preis: Fr. 7'600.-** ab Platz  
 Telefon 071 385 12 64  
 www.kellerlandtechnik.ch



**Pöttinger Nova Alpin 226**  
**Front-Scheibenmäherwerk,**  
 sehr guter Zustand  
**Preis: Fr. 5'800.-**  
 Telefon 041 484 10 01  
 www.zihlmann-landmaschinen.ch



**Stöckl SEM 290 LH**  
 Jg. 2019, passt zu Rapid,  
 wenig gebraucht,  
 inkl. Reserve-Messer  
**Preis: Fr. 8'900.-**  
 B. Burgherr 076 506 83 93  
 www.kunz-landtechnik.ch

**Heuer**  
**Pirouettes**



**Claas Volto 80**  
**Ausstellmod., Jg. 2021, Taster-**  
 mod., hydr. Grenzstreutuch  
**Preis: Fr. 14'900.-**  
 B. Burgherr 076 506 83 93  
 www.kunz-landtechnik.ch



**Fendt Twister 13010 T**  
 Jg. 2017, Signalisation CH,  
 Rückstrahler, Zugöse starr,  
 mech. Randstreutuch, Zin-  
 kenverlustsicherung  
**Preis: Fr. 20'000.-**  
 Kontakt: Michael Kern  
 Telefon 079 109 36 87  
 www.gvs-agrar.ch



**Fendt Twister 13010 T**  
 année 2017, réflecteurs ar,  
 attelage fixe, fanage en  
 bordure mécanique, dis-  
 positif de protection anti-  
 perte de dents  
**Prix: Fr. 20'000.-**  
 Contact: Gaëtan Lavanchy  
 Téléphone 079 638 22 39  
 www.gvs-agrar.ch



**Aebli**  
 JP Aebli Landmaschinen und Plattenfahrzeug  
 www.aebli-landmaschinen.ch

**steck ag bigenthal**  
 Maschinencenter  
 3513 Bigenthal - Tél. 031 705 10 10  
 www.steckag.ch



**AGROELEC**  
 www.agroelec.ch

**www.powertrac.ch**



## VERTRIEBSJUBILÄUM!

Das wollen wir gemeinsam feiern.

Profitieren Sie jetzt von äusserst vorteilhaften Frühbezugsbedingungen!



## 20 ANS DE COLLABORATION

Nous voulons célébrer cela ensemble.

Bénéficiez dès maintenant de conditions d'achat avant saison avantageuses!



# SCHEIBENMÄHWERKE FAUCHEUSES À DISQUES

Die KRONE Scheibenmähwerke stehen für exzellente Mäharbeit von 2 bis 10 Metern. Egal, für welche Anforderungen – wir haben die richtige Maschine für Sie.

Les faucheuses à disques KRONE garantissent de 2 à 10 mètres une excellente qualité de fauchage. Quel que soit votre besoin, nous avons la machine qu'il vous faut.



**20 %\* JUBILÄUMSRABATT** bis 31.10.2023

Profitieren Sie jetzt!

\*ab 01.11.2023: 10 % / ab 01.12.2023: 8 % / ab 01.01.2024: 5 %  
Allfällige Währungsnachlässe werden zusätzlich gewährt.  
Fragen Sie bitte Ihren KRONE-Vertriebspartner.



**RABAIS ANNIVERSAIRE DE 20 %\*** jusqu'au 31.10.2023

Profitez-en dès maintenant!

\*à partir du 01.11.2023: 10 % / à partir du 01.12.2023: 8 % / à partir du 01.01.2024: 5 %  
Les éventuels rabais de change sont accordés en sus. Veuillez vous informer auprès de votre partenaire commercial Krone.

 **KRONE**

The Power of Green

# KREISELZETTWENDER FANEUSES ROTATIVES

Mit über 22 verschiedenen KRONE Kreiselzettwendern von 4.2 bis 19.6 Metern können wir für jeden Schweizer Landwirten die passende Maschine liefern.

Avec plus de 22 modèles différents de faneuses rotatives KRONE de 4,2 à 19,6 mètres, nous sommes en mesure de proposer à chaque agriculteur suisse la machine adéquate.



**20 %\* JUBILÄUMSRABATT** bis 31.10.2023  
Profitieren Sie jetzt!

\*ab 01.11.2023: 10 % / ab 01.12.2023: 8 % / ab 01.01.2024: 5 %



**RABAIS ANNIVERSAIRE DE 20 %\*** jusqu'au 31.10.2023

Profitez-en dès maintenant!

\*à partir du 01.11.2023: 10 % / à partir du 01.12.2023: 8 % / à partir du 01.01.2024: 5 %

# KREISELSCHWADER ANDAINEURS

Egal, ob Ein- oder Mehrkreisel-  
schwader, die 25 verschiedenen  
Swadro-Modelle liefern unter allen  
Bedingungen beste Arbeits- und  
Futterqualität, egal ob mit 3,5 oder  
mit 19 Metern Arbeitsbreite.

Andaineur à une ou plusieurs tou-  
pies, les 25 modèles Swadro diffé-  
rents fournissent dans toutes les  
conditions la meilleure qualité de  
travail et de fourrage, avec une lar-  
geur de travail de 3,5 ou de  
19 mètres.



**20 %\* JUBILÄUMSRABATT** bis 31.10.2023  
Profitieren Sie jetzt!

\*ab 01.11.2023: 10 % / ab 01.12.2023: 8 % / ab 01.01.2024: 5 %



**RABAIS ANNIVERSAIRE DE 20 %\*** jusqu'au 31.10.2023

Profitez-en dès maintenant!

\*à partir du 01.11.2023: 10 % / à partir du 01.12.2023: 8 % / à partir du 01.01.2024: 5 %

 **KRONE**

The Power of Green

# RUNDBALLENPRESSEN PRESSES À BALLEES RONDES

Neue Masstäbe: Mit einer Comprima kaufen Sie Erfahrung und Kompetenz im Pressenbau. Viele Innovationen, wie die ungesteuerte Pick-up EasyFlow oder das Presssystem NovoGrip, realisieren deutlich höhere Pressdichten und Durchsätze bei mehr Laufruhe und weniger Wartung und Verschleiss.

De nouvelles références: en achetant une Comprima, vous achetez l'expérience et la compétence en matière de pressage. De nombreuses innovations comme le Pick-up EasyFlow sans commande ou le système de presse NovoGrip permettent de réaliser des balles beaucoup plus denses et des cadences plus élevées avec une meilleure souplesse de fonctionnement, moins de maintenance et d'usure.



**15 %\* JUBILÄUMSRABATT** bis 31.10.2023  
Profitieren Sie jetzt!

\*ab 01.11.2023: 10 %



**RABAIS ANNIVERSAIRE DE 15 %\*** jusqu'au 31.10.2023

Profitez-en dès maintenant!

\*à partir du 01.11.2023: 10 %

# TRANSPORTTECHNIK TECHNIQUE DE TRANSPORT

Die neuen, schlagkräftigen Lade- & Häckseltransportwagen von KRONE mit 25 m<sup>3</sup> bis 56 m<sup>3</sup> Fassungsvermögen überzeugen nicht nur durch ihre hohe Schlagkraft und geringen Leistungsbedarf, sondern auch durch ihre vielseitigen Einsatzmöglichkeiten.

Les nouvelles remorques autochargeuses hacheuses de KRONE d'une capacité de 25 m<sup>3</sup> à 56 m<sup>3</sup> ne convainquent pas seulement par leur puissance élevée et leur faible besoin en énergie mais aussi par leur polyvalence.



**15 %\* JUBILÄUMSRABATT** bis 31.10.2023  
Profitieren Sie jetzt!

\*ab 01.11.2023: 10 %



**RABAIS ANNIVERSAIRE DE 15 %\*** jusqu'au 31.10.2023

Profitez-en dès maintenant!

\*à partir du 01.11.2023: 10 %

**KRONE**

The Power of Green

# BIGPACK

Einen Schritt voraus – mit einer KRONE BiG Pack. Egal, ob bis zu 35 % schwerere, knallharte Ballen aus der BiG Pack HDP II oder bis zu neun kleine Ballen im MultiBale-System handlich in einem Grosspacken zusammengeschnürt – KRONE bietet Ihnen stets Innovationen für beste Ergebnisse.

Une longueur d'avance – avec une presse BiG Pack KRONE. Qu'il s'agisse de balles dures comme des briques, jusqu'à 35% plus lourdes produites par la BiG Pack HDP II ou neuf petites balles ficelées en une seule grosse balle dans le système Multi-Bale pour être plus maniables: KRONE vous propose sans cesse des innovations pour améliorer vos résultats.



**10 %\* JUBILÄUMSRABATT** bis 31.10.2023

Profitieren Sie jetzt!

Zusätzliche **10 % BiG-Pack VERKAUFSBOOSTER**

\*ab 01.11.2023: 7 %



**RABAIS ANNIVERSAIRE DE 10 %\*** jusqu'au 31.10.2023

Profitez-en dès maintenant!

supplémentaire **10 % BOOSTER DE VENTES „BiG Pack“**

\*à partir du 01.11.2023: 7 %

## UNSER VERKAUFSTEAM

verwurzelt, kompetent, erfahren

## NOTRE ÉQUIPE DE VENTE

enraciné, compétent, expérimenté



### KARL TANNER

Verkaufsleiter  
Directeur des ventes  
+41 52 631 16 20  
karl.tanner@agrar-landtechnik.ch



### ALFRED RÜEDI

Verkauf Schaffhausen  
Responsable produits Schaffhouse  
+41 79 662 24 86  
alfred.ruedi@gvs-agrar.ch



### JÉRÔME KOLLY

Verkauf Westschweiz  
Resp. commercial  
Suisse romande  
+41 79 749 30 61  
jerome.kolly@agrar-landtechnik.ch



### ROMAN FRISCHKNECHT

Verkauf Ostschweiz  
Resp. commercial Suisse orientale  
+41 76 811 12 64  
roman.frischknecht@agrar-landtechnik.ch



### ANDRÉ SCHNEIDER

Verkauf Mittelland  
Resp. commercial  
Plateau suisse  
+41 79 668 69 79  
andre.schneider@agrar-landtechnik.ch



### SVEN FREI

Leiter Verkaufsinendienst/  
Produktmanager  
Chef du service interne/  
Responsable produits  
+41 52 631 16 12  
sven.frei@agrar-landtechnik.ch



### LUKAS MEIER

Verkauf Nordschweiz  
Resp. commercial  
Suisse du Nord  
+41 79 631 52 30  
lukas.meier@agrar-landtechnik.ch



### MIRCO HÄRTENSTEIN

Produktmanager  
Responsable produits  
+41 52 631 16 15  
mirco.haertenstein@agrar-landtechnik.ch

#### Agrar Landtechnik AG

Hauptstrasse 68  
CH-8362 Balterswil  
Tel. +41 (0)52 631 16 00  
www.agrar-landtechnik.ch

Alle KRONE-Händler  
in Ihrer Nähe auf einen Blick:  
Tous les revendeurs près  
de chez vous en un coup d'oeil :

Folgen Sie uns auf Social Media:  
Suivez-nous sur les médias sociaux:

 @agrarlandtechnikag

 @agrarlandtechnikag

 Agrar Landtechnik AG





**Frühbezugs-Rabatt % im September %**

**SEPP KNÜSEL** HAUS-AUSSTELLUNG

kuessnacht@knuesel-sepp.ch  
knuesel-sepp.ch / 041 850 15 33

20./ 21./ 22. Oktober 2023  
9.00 - 17.00 Uhr / in Küsnacht a. R.

**SIP™**



**Krone Swadro 710/20T Seitenschwader**, Jg. 2004, ab Kontrolle, Hubzylinder abgedichtet, Schwadtuch neu, Fahrzeugausweis vorhanden 40 km/h  
**Preis: Fr. 10'500.-**  
B. Burgherr 076 506 83 93  
www.kunz-landtechnik.ch



**Pöttinger Top 382 neu**, Jg. 2023, 495 kg, mit Tastrad, Dämpfungsstreben, hydr. Schwadtuch  
**Preis: auf Anfrage**

**steck ag bigenthal**

Telefon 031 705 10 10  
www.steckag.ch

**Bandrechen**  
Râteaux à bande



**Knüsel B230/4 LS**  
Jg. 2021, 235 kg, Arb.br. 2.3 m, 4 Zinkenpaare, passend zu Reform / Rasant (540 U/min links)  
**Preis: Fr. 6'200.-**  
Telefon 041 484 10 01  
www.zihlmann-landmaschinen.ch

**jakob hofer**  
www.jakobhoferag.ch

**Brack Landtechnik AG**  
www.brackag.ch

**Ballenpressen und -wickler**  
Presses et enrubanneuses



**Claas Rollant 455 RC Uniwrap, Demo-Rundballen-Kombipresse**, Jg. 2023, 650 Ballen, Folienbindung Serco, Ballen-Ø 1.25-1.35 m, Ballenbr. 1.2 m, Pick-up 2.1 m. Doppelrollenniederhalter, HD-Schneidwerk m. 25 Messern, Hydr.system Load Sensing Voraussetzung für Traktor, Untenanhangung K80, ISOBUS oder Terminal Cemis 700, ab MFK  
**Preis: auf Anfrage**  
Telefon 071 385 12 64  
www.kellerlandtechnik.ch



**Krone Vendro 820 Highland, Kreiselheuer**, neu, Jg. 2022, 920 kg, 8 Kreisel, OptiTurn 3D-Zinken für optimale Futteraufnahme, Schwenkbock mit autom. Zentrierung+hydr. Dämpfer, hydr. Randstreuerrad, Tastrad vo., Vorgewendestellung  
**Preis: auf Anfrage**  
Telefon 062 897 14 66  
www.odermatt-lm.ch



**Pöttinger Kreiselheuer**  
Hit 6.6 – 6.00 Meter  
Hit 6.69 – 6.85 Meter  
Hit 8.81 – 7.85 Meter  
**Jetzt zu Sonderpreisen!**  
Telefon 079 621 75 40  
079 602 62 22  
www.uu-landmaschinen.ch



**Fella TS351 DS Front-Kreiselschwader**, Jg. 2016, 370 kg, Arb.br. 3.6 m, Kreisel-Ø 2.7 m, Frontanbaubock, inkl. GW, passt an 540 U/min rechts  
**Preis: Fr. 4'800.-**  
Telefon 041 484 10 01  
www.zihlmann-landmaschinen.ch



**Reform Vario Alpin 250 Bandschwader**, Jg. 2023, 480 kg, Anbau Kat. 1, passt zu Reform, Pick-up Breite 2.45 m, Förderbandbreite 500 mm Links- u. Rechtslauf  
**Preis: auf Anfrage**  
Telefon 079 752 77 81  
www.mehrlandtechnik.ch



**Massey Ferguson RK 702 TR-SDX, neu, année 2021**  
**Prix: sur demande**  
Contact: Laurent Limat  
Téléphone 079 696 24 15  
www.gvs-agrar.ch

**Schwader**  
Andaineurs



**Fella TS 351 DS Front- od. Heckschwader**, Jg. 2012, 370 kg, Arb.br. 3.6 m, Kreisel-Ø 2.7 m, 10 Arme à 3 Doppelzinken, mit Unterlenkeranbausatz Kat. 1/2, Frontanbausatz  
**Preis: Fr. 3'600.-**  
Telefon 033 748 87 00  
www.riebenag.ch



**Repossi 7500 C Demo-Kammschwader gezogen**, Jg. 2021, 956 kg, Doppelschwader mit 10 Haspeln, Arb.br. 7.56 m, Transp.br. 2.55 m, el.-hydr. Einzelsteuerung der Arme, inkl. Doppeltastrad  
**Preis: Fr. 28'700.-**  
Telefon 041 484 10 01  
www.zihlmann-landmaschinen.ch



**Massey Ferguson RK 702 TR-SDX, neu**, Jg. 2021  
**Preis: auf Anfrage**  
Telefon 052 631 19 00  
www.gvs-agrar.ch

**Claas Liner 700 Twin neu**, Jg. 2023, ab MFK 40 km/h, hydr. Schwadtuch, GW mit Freilauf  
**Preis: Fr. 26'300.-**  
B. Burgherr 076 506 83 93  
www.kunz-landtechnik.ch

**PETER ZINGRE**  
Landtechnik - Motorgeräte mech. Werkstätte  
3789 Gstaad - Tel. 033 744 90 91

**AD. BACHMANN AG**  
www.adbachmannag.ch

**MASCHIO Kombipressen**

**PREMIUM AUSRÜSTUNG**

**HOWALD LANDTECHNIK**

3033 Wohlen / BE  
howatech@bluewin.ch

Telefon: 031 822 06 73 - 079 / 426 70 24  
Pour Français: 079 / 543 59 18

**Aemisegger** AGRO-BEDARF

**TENOSPIN SILOBALLENFOLIE**

19my | 25my | 30my | 35my

- Mantelfolie für Mais- und Grasballen
- Rundballennetze
- Folienrecycling

**Aemisegger Agro-Bedarf**  
Haufen 208 | 9426 Lutznberg  
T +41 71 888 61 32 | F +41 71 888 61 36  
www.aemisegger-agro.ch | info@aemisegger-agro.ch



be strong, be **KUHN**



# KUHN

Spezialist für sauberes Futter



**Sichern Sie sich jetzt die besten Frühbezugskonditionen, fragen Sie Ihren KUHN-Händlerpartner**



- KUHN Scheibenmäher
- KUHN Trommelmäher
- KUHN Aufbereiter
- KUHN Kreiselheuer
- KUHN Schwader
- KUHN Bandschwader
- KUHN Rundballenpressen
- KUHN Rundballen-Wickelkombinationen
- KUHN Quaderballenpressen
- KUHN Ballenwickler (Rund- und Quader)
- KUHN Maishäcksler

## DIE BESTE INVESTITION IN MEINE ZUKUNFT

**KUHN Center Schweiz**, 8166 Niederweningen  
Tel. +41 44 857 28 00, Fax. +41 44 857 28 08, [www.kuhncenter.ch](http://www.kuhncenter.ch)

**Ostschweiz + ZH**  
Hans Ackermann  
079 216 26 02

**Zentralschweiz + AG**  
Christian Wittmer  
079 215 53 40

**Mittelland + BE/BL**  
Adrian Wüthrich  
079 393 89 11



### Mondiale 110



Die unschlagbare Berggrundballenpresse



3033 Wohlen / BE  
[howatech@bluewin.ch](mailto:howatech@bluewin.ch)

Telefon: 031 822 06 73 - 079 / 426 70 24  
Pour Français: 079 / 543 59 18



### Krone Comprima CV

150XC X-treme, Jg. 2014, 9310 Ballen, Ø 1–1.5 x 1.2 m, 1 EW + 1 DW nötig, Bordhydraulik, hydr. absenk- bare Messerkassette, hydr. Messergruppenschaltung, 17 Messer, autom. Ketten- schmierung, Netz- und Folienbindung, 2-Leiter-DL- Anlage, ab MFK 40 km/h

**Preis: auf Anfrage**

Telefon 052 631 16 00

[www.agrar-landtechnik.ch](http://www.agrar-landtechnik.ch)



### Orkel Smartbaler

Rundballen Press-Wickel- kombination, Jg. 2010, 16400 Ballen, Ballen-Ø 1.25 m, Rollenniederhalter, Scherbolzen, hydr. Pick-up Aushub, hydr. Ausschalten der Zuführung, CropCutter- System m. 20 Messern, hydr. Messerschaltung, 18 Press- walzen m. 20 cm Walzen-Ø, Obenanhängung, ab Kontrolle, MFK 02/22

**Preis: Fr. 34'800.–**

Telefon 071 385 12 64

[www.kellerlandtechnik.ch](http://www.kellerlandtechnik.ch)

Lade- und Erntewagen

Autochargeuses



### Agrar HL 84 L6

année 2023, Pick-up 1.9 m cpl. avec rouleau-tasseur 6 rangées de dents, 7 Kit de couteaux, timon réglable hydr. EHF (EHF nécessaire), essieu tandem suiveur 16 t, suspension à ressorts, EHF 4 fonctions, expertise 40 km/h

**Prix: sur demande**

Contact: Jérôme Kolly

Téléphone 079 749 30 61

[www.agrar-landtechnik.ch](http://www.agrar-landtechnik.ch)



### Agrar TL 36 L5 Profi

neu, Jg. 2022, Pick-up 1.9 m, 3 Einzelmesser, WW-GW, Obenanhängung D40 geschraubt, hydr. abklapp- bares Scherengitter, EHF, 2-Leiter Bremsanlage, MFK 40 km/h

**Preis: Fr. 59'500.–**

Telefon 052 631 16 00

[www.agrar-landtechnik.ch](http://www.agrar-landtechnik.ch)



### Rundballenpressen Mondiale 120

**Fr. 42'800.00 inkl Mwst**  
Pressen zu fairen Konditionen



Mondiale 120 Ballenmass 125 x 122 cm  
15 oder 25 Messer Schneidwerk mit absenk- barem Schneidboden



3033 Wohlen / BE

Telefon: 031 822 06 73 - 079 / 426 70 24  
Pour Français: 079 / 543 59 18



### Agrar TL 50 L5

neuve, année 2022, Pick-up 1.9 m cpl. avec rouleau-tasseur, rotor avec 5 peignes guidés et décalés, 3 couteaux, timon réglable hydr. EHF, essieu tandem fixe 10 t, frein pneum. 2 circuits Wabco avec régulateur ALB, expertise 40 km/h

**Prix: sur demande**

Contact: Jérôme Kolly

Téléphone 079 749 30 61

[www.agrar-landtechnik.ch](http://www.agrar-landtechnik.ch)



Maschinen AG  
[www.abm-maschinen.ch](http://www.abm-maschinen.ch)

# Die Kombi für echte Profis



Jetzt 7 % Frühbezug sichern\*

**GÖWEIL Schweiz AG**

Allmendstrasse 8 | 4938 Rohrbach  
062 552 28 28 | office@goeweil-ag.ch

\*auf Rundballenpressen, G-1 F125 Kombi, Wickelmaschinen, Ballen-Transportgeräte und Messerschleifer | bis 30.11.2023 7%. Aktion nicht kumulierbar.

www.goeweil-ag.ch

# GÖWEIL



**HERZOG**  
HORNUSSEN AG

# Rundballennetze, Wickelfolie und Erntegarne

Herzog Hornussen AG | 5075 Hornussen  
Telefon 062 865 80 80 | www.herzog-hornussen.ch



## Der neue Maßstab

BOSS 3240 MASTER

- Beste Futterqualität durch gesteuerte Pendel-Pick-up mit 1.800 mm Aufnahmebreite und Kurzschnittschneidwerk bis 31 Messer mit Einzelmessersicherung
- Innovatives EVOMATIC Ladeaggregat mit 25 % mehr Ladeleistung bei extremer Laufruhe für maximale Effizienz bis 130 PS Traktorleistung
- Maximale Einsatzvariabilität bei der täglichen Einfuhr von Grünfutter, dem klassischen Silageeinsatz oder zur Bergung von Heu und Stroh

PÖTTINGER AG, Mellingerstrasse 11,  
5413 Birmenstorf (AG), Telefon 056 201 41 60,  
info@poettinger.ch, www.poettinger.ch

**PÖTTINGER**





**G75 JAHRE**

**TWIN POWER**

Schlagkräftige Erntetechnik mit leichtzügigem Doppel-Rotor

Ab sofort mit **7,5% Jubiläumsbonus** bei Bestellung bis 31.12.2023

**GRUBER**

Harham 53, A-5760 Saalfelden  
Tel. +43 (0)6582/72459  
[www.mb-otto-gruber.at](http://www.mb-otto-gruber.at)



**Strautmann Ambion 290**, Vol. nach DIN 28 m<sup>3</sup>, 47.6 m<sup>3</sup> mittlere Pressung, Schwingenwagen mit 6 Messern, Tandemachse Bereifung 520/50-17, Ladeautomatik, Bremse DL mit ALB, MFK 40 km/h, Pick-up **FLEX-LOAD**  
**Preis: Fr. 59'500.-** inkl. MwSt.



**Strautmann Zelon 2901 CFS**, Vol. nach DIN 23 m<sup>3</sup>, 39.1 m<sup>3</sup> mittlere Pressung, Rotorladewagen mit 32 Messern, Tandemachse, Nachlauflenkung, Bereifung 620/40-22.5, Ladeautomatik, Bremse DL mit ALB, MFK 40 km/h, Pick-up **FLEX-LOAD**  
**Preis: Fr. 81'500.-** inkl. MwSt.



**Hakengerät MEC R7.37** GG 13t, Muldenlänge bis 4200mm, Bremse DL m. ALB  
**Preis: Fr. 28'500.-**

Verlangen Sie die unverbindliche Dokumentation! Verkauf und Lieferung über den Fachhandel.

Agro-Technik Zulliger GmbH  
Bernstrasse 13c  
6152 Hüswil  
Telefon 062 531 15 60  
079 354 90 69  
[www.agrotechnikzulliger.ch](http://www.agrotechnikzulliger.ch)

[www.holzgreifer.ch](http://www.holzgreifer.ch)

**Verschiedenes**

*Divers*



**Aebi Mähbalken 3.1 m Mittelschnitt A83, Demo**, mit Aussenschuh + Mahdenblech beidseitig  
**Preis: auf Anfrage**  
Telefon 033 748 87 00  
[www.riebebag.ch](http://www.riebebag.ch)

**Transport und Umschlag**

*Transport et manutention*

**Ballengreifer**

*Pincés à balles*



**Agrar BZ 160 ECO Rundballenzange, neu**, Jg. 2023, für Ballen-Ø 100–140 cm, ideal f. Handling von gewickelten Rundballen, Euro-8 vollverschweisst, schmierbare Lagerstellen für lange Lebensdauer  
**Preis: Fr. 2'350.-**  
Telefon 052 631 16 00  
[www.agrar-landtechnik.ch](http://www.agrar-landtechnik.ch)

**Kippschaufeln**

*Bennes basculantes*



**EBI Volumenschaufel Teleskopladerschaukel für div. Fabrikate**, passend zu JCB- und Manitou-Aufnahme mit 2 Anhängepunkten, B/T/H 2.5×1.4×1.2 m, sehr robuste Bauart  
**Preis: Fr. 2'350.-**  
Telefon 079 404 87 06  
Weitere Bilder unter [www.fahrzeuge-sh.ch](http://www.fahrzeuge-sh.ch)



**Kippschaufel hydr. kippar mit Hardox-Schürfleiste**, klappbare Rückwand (Mehrzweck-Klappe), Breite 1.8 m, Tiefe 0.5 m, ideal an kleine Traktoren od. Zweiachsmäher  
**Preis: Fr. 2'250.-**  
Telefon 041 484 10 01  
[www.zihlmann-landmaschinen.ch](http://www.zihlmann-landmaschinen.ch)

**peter maschinen GmbH**  
handel import service  
6265 Roggliswil - Tel. 079 313 33 30  
[www.petermaschinen.ch](http://www.petermaschinen.ch)

**Gabelstapler**

*Palettiseurs*



**Handhubwagen mit eingebauter Waage**  
**Preis: auf Anfrage**



Telefon 041 448 22 69  
[info@grueter-waagen.ch](mailto:info@grueter-waagen.ch)



**Weidemann Palettengabel**, Jg. 2019  
**Preis: Fr. 750.-**  
Telefon 041 850 15 33  
[www.knuesel-sepp.ch](http://www.knuesel-sepp.ch)

**Wüthrich LM AG**

[www.wuethrichlmag.ch](http://www.wuethrichlmag.ch)



**Agrar TLK Baureihe**  
16–22 m<sup>3</sup> Ladevol. (DIN) bzw. 24–33 m<sup>3</sup> mittlere Pressung, geeignet auch für kleinere und mittlere Landwirtschaftsbetriebe  
**Preis: auf Anfrage**  
Telefon 052 631 16 00  
[www.agrar-landtechnik.ch](http://www.agrar-landtechnik.ch)



**Krone GX 440 de démo, année 2022**, essieu tridem à compensation hydr. (27t), freins pneum. double ligne (EBS), attelage bas avec K80, rehausse de 68 cm hydr., télescopique, ISOBUS, caméra, 40 km/h  
**Prix: sur demande**  
Contact: Jérôme Kolly  
Téléphone 079 749 30 61  
[www.agrar-landtechnik.ch](http://www.agrar-landtechnik.ch)



**Strautmann Vitesse 230E/TA, Silierladewagen**, Vol. DIN 25 m<sup>3</sup>, gepresst 40 m<sup>3</sup>, Pick-up 1.8 m, zusätzl. Achse zur Bodenschonung  
**Preis: auf Anfrage**  
Telefon 071 385 12 64  
[www.kellerlandtechnik.ch](http://www.kellerlandtechnik.ch)

**urschmid.ch**

**Urs Schmid**

• 1993 •

[www.urschmid.ch](http://www.urschmid.ch)

**HERZOG HORNUSSEN AG**

[www.gebr-herzog.ch](http://www.gebr-herzog.ch)

**WERNLI**

**Wernli Trans GmbH**  
Mühle 250, 5112 Thalheim AG  
Telefon 056 463 68 40, Fax 056 463 68 41  
[www.wernli-transport.ch](http://www.wernli-transport.ch), Email: [info@wernli-transport.ch](mailto:info@wernli-transport.ch)

**Ihr Spezialist für sämtliche Landmaschinen- und Traktorentransporte.**



AKTION

RAZOPARTS.ch

2  
Jahre  
Garantie

## Geräte Frontlader Euro 8



**Krokodil-Dunggabel/-Schaufel**  
1,2 / 1,4 / 1,6 / 1,8 / 2,0 / 2,2 m  
Schaufel ab Fr. 2'320.-  
> Auch Version „Gabel“ erhältlich <



**Palettengabeln** (auch mit Dornen)  
1'000 / 1'600 / 2'000 kg  
ab Fr. 890.-



**Spalten- / Stallschieber**  
1,5 / 1,7 / 2,0 / 2,2 / 2,6 m  
ab Fr. 1'390.-  
> Auch Version 3-Punkt erhältlich <



**Rundballenzange hydraulisch**  
Combi 0,8 - 1,6 m, 1'200 kg  
auch für Maisballen! Fr. 1'680.-



**Kombi-Ballenzange** 1'200 kg  
2 Spitzen / 2 Rohre, 70-140 cm  
Fr. 1'710.-  
> Auch Version 3-Punkt erhältlich <



**Betonmischer Euro 8**  
0,5 / 0,63 / 0,75 bis 0,84 m3.  
0,5 m3, 120 cm = Fr. 7'040.-  
> Auch andere Aufnahmen erhältlich

## Geräte Traktor-3-Punkt



**Wiesenegge leicht mechanisch**  
1,5 / 1,8 / 2,0 / 2,4 / 2,6 m ab  
Fr. 1'070.- oder Netz ab 510.-



**Wiesenegge mechanisch**  
3 und 4 m  
ab Fr. 1'690.- oder Netz ab 830.-



**Schneepflug Kat. 2 + Euro 8**  
leicht, 220, 260 und 290 cm  
**SOMMER AKTION ab 3'770.-**



**Cambridgewalze 3 m**  
Ø 45 Ø 50 Ø 53 cm  
Fr. 5'550.- / 6'180.- / 6'580.-  
Ø 60 cm auf Anfrage



**1-Scheiben-Düngerstreuer**  
300 / 400 / 500 mit Gelenkwelle  
ab Fr. 1'130.-



**2-Scheiben-Düngerstreuer**  
600 / 800 / 1000 kg  
Fr. 2'980.- / 3'080.- / 3'180.-



**Tränkwagen 1'000 Liter**  
grosser Schwimmertrug. Mit  
neuer Achs + Räder: Fr. 1'760.-



**Tränkwagen 1'650 Liter**  
grosser Trog & Wasserauslauf  
zur Bewässerung. Fr. 3'440.-



**Kipp-Kroko-Dunggabel/-Schaufel**  
1,2 / 1,4 / 1,6 / 1,8 / 2,0 / 2,2 m  
Kroko-Gabel ab Fr. 2'850.-  
> Auch Version Schaufel erhältlich <



**Kippschaufel leicht & schwer**  
1,0 - 2,5 m. ab Fr. 1'530.-  
Optional mit abklappbarer  
Rückwand inkl. Markierungen.

Alle Artikel sind in der Regel ab Lager lieferbar. Weitere Artikel/Ausführungen sind auf Anfrage erhältlich. Preis- und Ausführungsänderungen jederzeit vorbehalten.

F. Ramseier AG

F. Ramseier AG Hinter Ebnet 459 3436 Zollbrück  
Telefon 034 496 33 39 www.razo.ch info@razo.ch

# LERCH

Dulliken GmbH  
Land • Forst • Kommunal • Gartenmaschinen  
4657 Dulliken Tel. 062 295 10 09 lerch-dulliken.ch



Toyo

DER HOFLADER  
für die Schweiz

Bis 15 Jahre Garantie Plus möglich

powered by



Fahrtrieb

**BUCHER**  
hydraulics

Hydraulikkomponenten

Besichtigung nach  
Vor Anmeldung möglich





## 100% elektrisch!!!

Nachbetreuung und  
Ersatzteildienst  
gewährleistet

⚡

Weitere Fahrzeuge  
auf Anfrage  
(6-Sitzer, Foodtruck etc.)



verschiedene  
Farben wählbar

WSM

Geländefahrzeug  
RTX 900 E

SkyAccess

SkyAccess AG  
Beratung & Verkauf  
von Arbeitshebebühnen  
CH-4702 Oensingen



**FH11.35**  
Teleskopstapler, Jg. 2011,  
Deutzmotor 75 kW, Hub-  
höhe 10.5m, Hublast 3.5t  
Preis: Fr. 43'900.- exkl. MwSt.



**Rhino 130-35**  
Radlader, Jg. 2011, Yanmar-  
motor 27 kW, Hubhöhe  
2.5 m, inkl. Schaufel  
Preis: Fr. 17'500.- exkl. MwSt.



**HS400**  
Raupendumper, neu,  
Jg. 2018, Benzinmotor  
GX200, mit Selbstlademu-  
lde, 12 Monate Garantie  
Preis: Fr. 6'400.- exkl. MwSt.



**BiBi 870-BL** Raupen-  
bühne, Jg. 2016, ca. 700 Std.  
Benz. Motor iGX 390 und  
230V E.Motor, Arbeits-  
höhe 8m, Tragkraft 250 kg  
Preis: 29'900.- exkl. MwSt.



**SJ12** Personenbühne  
Jg. 2013, Arbeitshöhe  
5.6 m, 24 V Batteriebe-  
trieben, ab Service und  
Sicherheitskontrolle  
Preis: Fr. 8'200.- exkl. MwSt.



**SJ45T** Teleskopbühne  
Jg. 2007, Deutzmotor  
37 kW, Arbeitshöhe 15.8 m,  
Tragkraft 230 kg, neu la-  
ckiert, ab Service  
Preis: Fr. 23'800.- exkl. MwSt.

www.skyaccess.ch Tel. +41 61 816 60 00



**DOOSAN** **HELI**

**KOMMEN SIE VORBEI UND LASSEN SICH BERATEN!**

- GROSSE AUSWAHL AB LAGER
- SCHNELLE LIEFERUNG
- ELEKTRO- UND DIESELSTAPLER

**UNIMAX**

UNIMAX AG | DINTIKON | 056 616 70 30 | UNIMAX-STAPLER.CH

IMPORTEUR für die ganze Schweiz  
**GEHL - VENIERI**



Melden Sie sich für eine Vorführung!

**Fleury+Bessire SA**  
LANDMASCHINEN

+41 32 422 42 47 / +41 79 408 43 48  
info@fleury-bessire.ch / www.fleury-bessire.ch

**Hoftrac**

Véhicules de manutention



**Manitou SL 1050 R**  
Demo-Kompaktlader, Jg. 2020, 15 Std., Fronttür (schwenkbar), Beleuchtung, Kontergewicht +56 kg, Parallelhub (beim Heben)  
**Preis: Fr. 29'900.-**  
Kontakt: Erwin Brüttsch  
Telefon 052 631 16 13  
www.agrar-landtechnik.ch



**Manitou TL 1350RT**  
chargeur compact de démo, année 2020, 15h, cabine ouverte avec vitres latérales et chauffage, siège conducteur de luxe à suspension pneum. et haut dossier, contrepoids  
**Prix: Fr. 39'900.-**  
Contact: Jérôme Kolly  
Téléphone 079 749 30 61  
www.agrar-landtechnik.ch

## MINILADER SHERPA

Der grosse Helfer für enge Arbeitsverhältnisse!  
Fahrzeugbreite 76 cm, passt durch fast jede Türe.  
Viele verschiedene Werkzeuge verfügbar.



Wendig, kompakt, einfach zu bedienen!  
Antrieb mit Honda Benzinmotor, oder elektrisch.  
Einsatz-Video sehen Sie auf unserer Homepage.

**EMS** Ersatzteil- und Maschinen-Service AG  
Land-, Forst- und Kommunaltechnik  
Gewerbe Badhus 23, CH-6022 Grosswangen  
Tel. 041 980 59 60 Fax 041 980 59 50  
www.ems-grosswangen.ch

**Teleskoplader**

Chargeurs  
télescopique



**JCB 536-70 Agri XTRA**  
Jg. 2013, 4050 Std., 40 km/h (landwirtsch. Traktor), hydr. Anhängerbremse, Anhängelast 15.4t  
**Preis: Fr. 55'000.-**  
Telefon 079 303 41 64  
www.gvs-agrar.ch

**Bernhard Jehle AG**  
Maschinen und Zylinderschleifwerk  
Spez. Werkstätte für Benzin- und Dieselmotoren  
Forst- und Kommunaltechnik  
STIHL Motorsägen und -geräte  
www.bjehle-ag.ch  
5070 Frick Tel. 062 871 45 45

## MATERIALUMSCHLAG LEICHT GEMACHT

Superkompakte Masse von 1.91 m x 1.60 m [H x B] • bärenstark mit einer Nutzlast von 1'450 kg und 4'580 mm Hubhöhe • extrem robust wie eine Baumaschine • komfortable Ausstattung und überzeugendes Design

Der GT5048 passt mit seinen Modellmassen perfekt auf Schweizer Landwirtschaftsbetriebe. Ihre Giant-Importeure beraten Sie umfassend und kompetent.



Mehr zum bärenstarken Telehandler



**GIANT**  
BY TOBOROCO

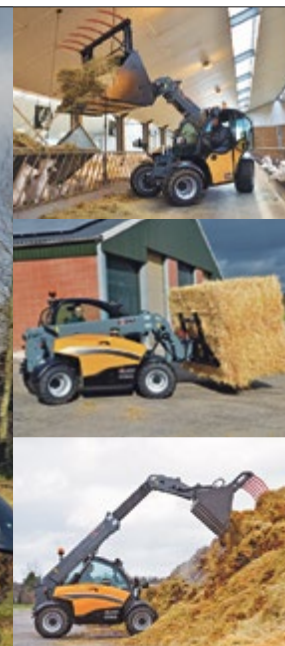

**Aggeler**  
FÖRDER- UND HEBE-TECHNIK

Zürich · Ostschweiz  
Liechtenstein · Tessin  
Aggeler AG  
9314 Steinebrunn  
071 477 28 28  
www.aggeler.ch

Ihre zuverlässigen Giant-Partner mit über 20 Jahren Erfahrung

**leiser**

Innerschweiz · Bern  
Nordwestschweiz  
A. Leiser AG  
6260 Reiden  
062 749 50 40  
www.leiserag.ch

**Multi Handling AG** | St. Urbanstrasse 34 | 4914 Roggwil BE  
 ☎ +41 62 557 37 90 🌐 [www.multihandling.ch](http://www.multihandling.ch)

**multi handling**  
 machines. services. success.



**MULTIONE SERIE 11**



**KRAFTPAKET FÜR LANDWIRTSCHAFT UND BAU**

- Bis 2.6 Tonnen Hubkraft
- Hubhöhe bis 3.7 Meter
- Bis 35 km/h – Strassentauglich
- Kohler Diesel Abgasstufe 5

**Anhänger**  
*Remorques*



**Meusburger**  
**2-Achsauflieger**, mit gelenkter Achse, Brücke 12.2×2.55 m, sehr guter Zustand, ab MFK 40 km/h  
**Preis: auf Anfrage**  
 Telefon 079 404 87 06  
 Weitere Bilder unter [www.fahrzeuge-sh.ch](http://www.fahrzeuge-sh.ch)

**SIGRIST**  
**ANHÄNGER**  
[www.sigrist-anhaenger.ch](http://www.sigrist-anhaenger.ch)

[www.100landtechnik.ch](http://www.100landtechnik.ch)



**Tanner Cargo PT 260**  
 Jg. 1994, 620 kg, GG 2.6 t, L×B 3750×1840 mm, Seitenladenhöhe 300 mm, Innenhöhe Blachenverdeck 1650 mm, höhenverstellbare Deichsel, ab MFK  
**Preis: Fr. 5'400.–**  
 Telefon 033 748 87 00  
[www.riebenag.ch](http://www.riebenag.ch)



**Tridem-Anhänger**  
 Brücke 9.2×2.55 m, Brückenhöhe 95 cm, ab MFK 40 km/h  
**Preis: auf Anfrage**  
 Telefon 079 404 87 06  
 Weitere Bilder unter [www.fahrzeuge-sh.ch](http://www.fahrzeuge-sh.ch)

**GVS Müller AG**

**ALLZWECKANHÄNGER MÜLLER**

Ob 1-, 2- oder 3-achsig, mit Klemmvorrichtung oder Kranaufbau, für Vieh- oder Maschinentransport, Rundballen, Kleinballen, Quaderballen, Paloxen, Paletten oder andere Transportarbeiten ... mit der **kippbaren Brücke** ist dieser Anhänger noch universeller einsetzbar. Brückenhöhe ab 80 cm. **Alle unsere Anhänger sind mit Schnellläuferachsen (CARS21) ausgerüstet.**



Ihr Anhänger nach Mass mit dem besten Preis-Leistungs-Verhältnis.  
 Verlangen Sie unverbindlich Unterlagen oder eine Offerte.

**GVS Müller AG**  
 Bözbergstrasse 163  
 5078 Effingen  
[www.gvs-mueller.ch](http://www.gvs-mueller.ch)

**062 555 61 40**

**Kipper**  
*Remorques basculantes*



**Reisch RT-130 KS Tandem-3-Seiten-Kipper**, neu, Jg. 2023, m. hydr. Heckschütte, GG 14t, Brücke 4.5×2.2/2.3 m, Bordwand 50 cm + Aufsatz 60 cm, 4 Paar Zurringe versenkt, 4-Rad DL-Bremse (2-Leiter) mit ALB-Regler, Federhilfe beidseitig, 40 km/h  
**Preis: Fr. 34'300.–**  
 Kontakt: Erwin Brütsch  
 Telefon 052 631 16 13  
[www.agrar-landtechnik.ch](http://www.agrar-landtechnik.ch)



**Reisch REDK-79 1-Achs-3-Seitenkipper**, neu, Jg. 2021, GG 7.8 t, Brücke 4×2.1 m, Bordwandhöhe 50+50 cm, 2-Leiter-Bremse hydr. mit manuellem 3-Stufen-Lastenregler, 30 km/h  
**Preis: Fr. 15'900.– ab Platz**  
 Kontakt: Erwin Brütsch  
 Telefon 052 631 16 13  
[www.agrar-landtechnik.ch](http://www.agrar-landtechnik.ch)

**CONTECH**  
 Equipment GmbH  
[www.contech-e.ch](http://www.contech-e.ch)

**kurmann** TECHNIK  
**Kurmann Technik AG** CH-6017 Ruswil Telefon 041 496 90 40  
[www.kurmann-technik.ch](http://www.kurmann-technik.ch)

**agrisano**

**Für die Landwirtschaft!**  
 Alle Versicherungen aus einer Hand.

Neu:  
 digitales Grundversicherungsmodell mit attraktiven Prämien!



**AGRI-smart**

Die preiswerte **Grundversicherung** mit digitalem Arztbesuch.

Wir beraten Sie kompetent!  
 Produktinformationen:



**Wir fertigen in Deutschland ganz individuell für Sie**

**Profitieren Sie von günstigen Angeboten – teilweise ab Lager verfügbar!**



- 2-Achs-/3-Achs-Anhänger 14–18t/24t
- Tandem-/Wannenkipper 14–24t
- Tridem-Wannenkipper 31t
- Baustellen-, Erd- und Sandmulde

**WAGNER**

Fahrzeugbau GmbH

Markus Sigg GmbH • Dorfstr. 32 • 8239 Dörflingen  
079 404 87 06 • info@sigg-sh.ch • www.sigg-sh.ch



**Reisch RUTDK-140 Tandem-3-Seitenkipper, neu, Jg. 2022, GG 14t, Brücke 4.6 x 2.42 m, Bordwandhöhe 50+50 cm, 4-Rad-DL-Bremse (2-Leiter), Duomatic-Kupplung, Stützfüsse hi., 40 km/h**  
**Preis: Fr. 41'500.–**

Kontakt: Erwin Brüttsch  
Telefon 052 631 16 13  
www.agrar-landtechnik.ch

**Hangmechanisierung**

Mécanisation de montagne



**Reform Muli 40 mit Mistzetter Saco 140 SH, Jg. 1984, 4840 Std., Doppelbereifung hi., guter Zustand, ab Service + MFK bereit**  
**Preis: Fr. 16'800.–**  
Telefon 041 484 10 01  
www.zihlmann-landmaschinen.ch

**Transporter/Kommunal**

Transporteurs/communal



**Aebi TP 410 Vorführmodell 2022**  
**Preis: auf Anfrage**  
Telefon 033 748 87 00  
www.riebenag.ch

**Aufbaugeräte**

Outils interchangeables



**Aebi LD 31L hydr. Rückwand, ab grossem Service; a.W. div. Messer**  
**Preis: auf Anfrage**



Telefon 033 748 87 00  
www.riebenag.ch



**Gafner 1800H Vol. 1.8 m³, fahrzeugeigene Hydraulik für Kratzbodenantrieb mit Mengenregler, mit Stützen, ab Platz oder ab Service**  
**Preis: Fr. 2'550.–**  
Telefon 033 748 87 00  
www.riebenag.ch



**Reform Muli T7 Demo, Jg. 2023, 19 Std., 75 PS, langer RS, Vorderachsfederung, DR vo. + hi., Ladegerät PrimAlpin 24 m³, 19 Messer, 3. Tastrolle**  
**Preis: auf Anfrage**  
Telefon 079 752 77 81  
www.mehrlandtechnik.ch



**Reform Muli T8S m. Ladegerät 18 m³, Jg. 2014, 1100 Std., 101 PS, Kriechgang, HCS Einzelradfederung mit Niveauregulierung, DR vo. + hi., guter Zustand, ab MFK 03/22**  
**Preis: Fr. 118'300.–**  
Telefon 041 484 10 01  
www.zihlmann-landmaschinen.ch

Keller Landtechnik  
www.kellerlandtechnik.ch

SCHALLBERGER  
www.schallberger.ch



www.huserlandmaschinenag.ch



**Strautmann STK 1302 GG 13t, Achsen 40 km/h, 2-Leiter Luftbremse, Stahl-Bordwand 600 mm, Pendelaufsatz 600 mm**  
**Preis: auf Anfrage**  
www.maeder-ag.ch

**mäder** Landmaschinen  
Telefon 056 622 54 54  
Natel 079 404 45 27



**Wagner Erdmulde neu, Jg. 2022, GG 22t, Inhalt 12.8 m³, Bereifung 600/55 R26.5**  
**Preis: auf Anfrage**  
Telefon 079 404 87 06  
Weitere Bilder unter  
www.fahrzeuge-sh.ch



**Wagner Kipperzug Vorführmodell, Jg. 2021, Tandemkipper 21t und 2-Achskipper 18t, mit Rollplane, Bereifung 445/65 R22.5, Bordwände 1.6 m, ab MFK 40 km/h**  
**Preis: auf Anfrage**  
Telefon 079 404 87 06  
Weitere Bilder unter  
www.fahrzeuge-sh.ch

**FLIEGL FRÜHKAUF**  
Starke Lösungen - Starke Angebote

**JETZT: EINKAUFEN ZU BESTEN KONDITIONEN. GÜLTIG BIS 31.12.2023**



Jetzt bei Ihrem Händler in der Region oder bei

- Wilhelm Enz | Ostschweiz | 079 903 31 83
- Patrick Müller | Mittelland | 079 266 46 72
- Thibaud Anthierens | Romandie | 079 622 83 82

**serco** Landtechnik AG  
4538 Oberbipp



Swiss Finish  
Swiss Garantie

**M.B. ANHAENGER**  
**ABDERHALDEN**  
Fahrzeugbau AG  
9608 Ganterschwil  
abderhalden-fahrzeugbau.ch

Fast alles ist möglich!



Dexter 25



MBCAR 35 Hochlader

9608 Ganterschwil Telefon 071 983 12 12 abderhalden.fahrzeugbau@bluewin.ch  
**abderhalden-fahrzeugbau.ch**



**PROFITIEREN SIE  
VON UNSEREN DEMO- UND  
LAGERFAHRZEUGEN**



**Lindner Unitrac stufenlos oder Lastschaltung 76 – 122 PS**

**Lindner Lintrac stufenlos 101 – 136 PS, 4-Radlenkung**

**Lindner Lintrac Lastschaltung 75 – 112 PS**



Sebastian Müller AG  
AGROLine

+41 41 932 03 21

sebastian-mueller-ag.ch



**Deutz-Fahr Agrofarm 410**  
Jg. 2010, 5070 Std., 85 PS, 20/20 Gang mit 5 Gang + mech. Wendegetriebe, FH, FZW, luftgefederter Sitz, guter Zustand  
**Preis: Fr. 32'800.–**  
Telefon 079 681 65 51  
www.lomag.ch



**Deutz-Fahr 6175 RC Agrotion**, Jg. 2021, 230 Std., 170 PS, 4 DW, FH, FZW, DL-Bremse, Lastschaltgetriebe, Frontlader Stoll ProfilLine FZ60.1 3. Kreis/Softdrive, ISOBUS, hydr. 1-Leiter-Anhängerbremse  
**Preis: Fr. 155'000.–**  
Kontakt: Christian Walder  
Telefon 052 631 19 30  
www.gvs-agrar.ch



**Deutz-Fahr 5095**  
Jg. 2022, 220 Std., 90 PS, 3 DW, FH, FZW, DL-Bremse, DL- und 1-Leiter-Öl-Anhängerbremse, sehr gepflegt, neuwertig  
**Preis: Fr. 70'000.–**  
Kontakt: Christian Walder  
Telefon 052 631 19 30  
www.gvs-agrar.ch



**Fendt 211 Vario Gen3**  
Jg. 2022 124 PS, FH, FZW, DL-Bremse, 4 DW, Oberlenker SK hydr. Kat. 3/2/70 inkl. Kugelhülse, Frontkraftheber Kat. 2 Lage/Entlastung, LS-System m. Verstellpumpe, Power-Beyond  
**Preis: auf Anfrage**  
Telefon 052 376 16 95  
schneider-landmaschinen.ch



**Reform 18 m³ Ladegerät**  
hydr. Hecktüre + Pick-up, div. Messer, Standstützen, guter Zustand, passt auf Reform m. langem Radstand  
**Preis: Fr. 8'800.–**  
Telefon 041 484 10 01  
www.zihlmann-landmaschinen.ch



**Aebi TT 80**  
Jg. 1997, 7500 Std., 1 Paar DR, je 1 DW Ventil vo. + hi. separat angesteuert, ab grossem Service + MFK  
**Preis: auf Anfrage**  
Telefon 033 748 87 00  
www.riebenag.ch

**Traktoren**

**Tracteurs**



**Claas 650**  
année 2016, 1200 h, 175 cv, 4 DE, boîte continue, relevage av., frein à air, pont av. suspendu, ISOBUS, Power Beyond, frein remorque à air et hydr.  
**Prix: Fr. 96'000.–**  
Contact: Cédric Sprunger  
Téléphone 079 864 81 67  
www.gvs-agrar.ch

**TRACTOTECH**

**Servolenkungen hydrostat. Lenkungen**

**Aktionspreise für FIAT-Traktoren: 12% Rabatt**  
www.tractotech.ch  
071 667 08 22



**Reform Metrac 3003 S**  
Jg. 1986, 5995 Std., revidiert, ab grossem Service + MFK  
**Preis: Fr. 16'800.–**  
Telefon 041 484 10 01  
www.zihlmann-landmaschinen.ch



**Claas 650**  
Jg. 2016, 1200 Std., 175 PS, 4 DW, FH, Getriebe stufenlos, DL-Bremse, Vorderachsfederung, ISOBUS, Power Beyond, hydr./pneum. Anhängerbremse  
**Preis: Fr. 96'000.–**  
Kontakt: Christian Walder  
Telefon 052 631 19 30  
www.gvs-agrar.ch



**Claas Arion 460 CIS+**  
Jg. 2018, 1065 Std., 140 PS, 4 DW, FH, DL-Bremse, LS-Getriebe, Schaltautom., EHR, Vorderachsfederung, LS Hydraulikpumpe 110l, Power Beyond Anschl. BG 4  
**Preis: Fr. 82'500.–**  
B. Burgherr 076 506 83 93  
www.kunz-landtechnik.ch

**Zweiachsmäher**

**Faucheuses à deux essieux**



**Aebi TT 80**  
6350 Std., FH mit Seitenschub, Heckhydr., Zusatzhydraulikanschluss vo. + hi. DW, neu bereift  
**Preis: Fr. 16'800.–**  
Telefon 079 681 65 51  
www.lomag.ch



www.schneider-landtechnik.ch



**Deutz-Fahr 6175 RC Agrotion**, année 2021, 230 h, 170 cv, boîte sous charge, relevage av., PDF av., 4 DE, freins à air, chargeur frontal Stoll ProfilLine FZ60.1 3 fonctions/Softdrive, ISOBUS, frein remorque 1 conduite  
**Prix: Fr. 155'000.–**  
Contact: Cédric Sprunger  
Téléphone 079 864 81 67  
www.gvs-agrar.ch



**Fendt 314 Vario Gen4**  
Jg. 2023, 152 PS, FH, FZW, DL-Bremse, 4 DW, Oberlenker SK hydr. Kat. 3/2/70 inkl. Kugelhülse, Frontkraftheber Kat. 2 Lage/Entlastung, Hydr.pumpe 110 l/min, Power-Beyond, Klima  
**Preis: auf Anfrage**  
Telefon 052 376 16 95  
schneider-landmaschinen.ch



**URS UNTERNÄHRER LANDMASCHINEN**  
Mech. Werkstätte

Oberdorf 16 6166 Hasle  
Tel. 041 480 15 76 Fax 041 480 19 76  
Natel 079 602 62 22  
info@uu-landmaschinen.ch  
www.uu-landmaschinen.ch

# FENDT



Profitieren Sie von  
unserem vorteilhaften  
Finanzierungsangebot.



## MIT UNS KÖNNEN SIE RECHNEN

200 Vario / 300 Vario / 500 Vario / 700 Vario Gen6

**1.5 %** Zinssatz  
**30 %** Anzahlung  
**48 Monate** Laufzeit  
gültig bis 30.11.23



Ihre Fendt-Gebietsverkaufsleiter:  
Mittelland: M. Lieberherr, 079 239 73 78  
Zentralschweiz: P. Keil, 079 247 06 56  
Ostschweiz: M. Hutter, 079 405 10 18

Scannen Sie den QR-Code  
für weitere Infos und alle  
Fendt-Händler  
auf einen Blick:

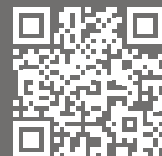

# GVS Agrar

Mehr als Lösungen.

# JOURNÉE DE VENTE SDF DANS VOTRE RÉGION

**21. - 22 octobre 2023**

 Framix rabotage SA  
Fin de Mossard  
3280 Morat

Samedi, **09h00 – 18h00**  
Dimanche, **09h00 – 17h00**



**DÉCOUVREZ LE  
NOUVEAU 6.4 TTV !**



Same Deutz-Fahr Schweiz AG • CH-9536 Schwarzenbach • Pfattstrasse 5 • Téléphone 071 929 54 50



**Fendt 516 Vario S4**  
Jg. 2019, 2750 Std., 145 PS, FH, FZW, DL-Bremse, pneum. Kabinenfederung, Vario Guide Novatel RTK, ab Service + Kontrolle  
**Preis: auf Anfrage**  
Telefon 062 897 14 66  
[www.odermatt-lm.ch](http://www.odermatt-lm.ch)



**Hürlimann XA 90 Spirit Ausstellmod.**, Jg. 2020, 85 Std., 90 PS, 54 l/min Hydr. pumpe, FL-Konsole kpl. mit Bedienung, autom. Anhängerkuppl., hydr. Anhängerbremse 1- u. 2-Leiter u.v.m.  
**Preis: Fr. 50'900.-**  
Telefon 056 443 17 73  
[www.wernli-landtechnik.ch](http://www.wernli-landtechnik.ch)

## Bühner 6105

im Mst. 1/32



Limitiert auf 250 Stk.

[www.powertrac.ch](http://www.powertrac.ch)



**Massey Ferguson 4355**, Jg. 2002, 3645 Std., 100 PS, 4 DW Heck + 1 DW Front über Heckventil, FH, FZW, hydr. Anhängerbremse, Zugmaul höhenverstellbar, ab Service + MFK  
**Preis: Fr. 38'000.-**  
Telefon 041 989 08 00  
[www.bamechag.ch](http://www.bamechag.ch)



**Massey Ferguson 5711M**, Jg. 2021, 10 Std., 110 PS, 3 DW hi., FZW, FH, DL-Bremse, Allrad, Power Shuttle Wendegetriebe m. 4 Lastschaltstufen, 40 km/h, Heck-EHR, hydr. Anhängerbremse, autom. Zugmaul  
**Preis: auf Anfrage**  
Telefon 062 897 14 66  
[www.odermatt-lm.ch](http://www.odermatt-lm.ch)

**BÜHNER**  
Traktorenfabrik AG  
[www.buehrertraktoren.ch](http://www.buehrertraktoren.ch)



**Fendt 724 Profi Plus**  
Jg. 2023, FZW, FH m. Entlastung, DL-Bremse m. Duo-Matic, hydr. 1-Leiter-Bremse, Fendt Vario Guide RTK  
**Preis: auf Anfrage**  
Telefon 079 518 61 53  
[www.odermatt-lm.ch](http://www.odermatt-lm.ch)



**JCB Fastrac 130-40**  
Jg. 1992, 4998 Std., 135 PS, 6 Zyl., FH, FZW, DL-Bremse, Scheibenbremsen + Federung vo. + hi., Klima, ab Service, MFK bereit  
**Preis: Fr. 38'800.-**  
Telefon 041 484 10 01  
[www.zihlmann-landmaschinen.ch](http://www.zihlmann-landmaschinen.ch)



**365 Tage im Jahr die richtige Lösung.**

Kubota Traktoren von 60 bis 175 PS mit Anbaugeräten:  
[www.kubota-traktor.ch](http://www.kubota-traktor.ch)

[www.kubota-traktor.ch](http://www.kubota-traktor.ch)

For Earth, For Life  
Kubota

**AD. BACHMANN AG**

Kubota Generalvertretung  
Wilerstrasse 16, 9554 Tägerschen TG  
Tel. 071 918 80 20, [www.adbachmannag.ch](http://www.adbachmannag.ch)



VOM GROSSEN LAGER BIS ZUR HOF-MONTAGE, PNEUHAUS LEU BRINGT'S – SEIT ÜBER 30 JAHREN!



IHR STARKER PARTNER FÜR REIFEN UND RÄDER ALLER ART

PNEUHAUS LEU AG | 6280 HOCHDORF | TEL. 041 910 03 10 | INFO@PNEUHAUSLEU.CH | PNEUHAUSLEU.CH



Cultor G

Mitas

Kleber



pettas



**Massey Ferguson 8737**, année 2015, 3000 h, 380 cv, rel. av., 6 DE, boîte continue, freins à air, éclairage pour jumelage, ISOBUS  
**Prix: sur demande**  
Contact: Laurent Limat  
Téléphone 079 696 24 15  
www.gvs-agrar.ch



**Steyr 4110 Kompakt Demo**, Leistung 110 PS, 24/24 Powershuttle, FH/FZ  
**Preis: auf Anfrage**  
Telefon 079 404 45 27  
www.maeder-ag.ch

**Wende- und Mähtraktoren**  
*Tracteurs de fauche*



**A. Carraro TTR 4400**  
Jg. 2012, 1160 Std., 40 PS, Anhängerkupplung, sehr guter Zustand, ab Service  
**Preis: Fr. 37'000.–**  
Telefon 041 850 15 33  
www.knuesel-sepp.ch



**A. Carraro TTR 9400**  
Jg. 2007, 3400 Std., 1 Paar DR, Hydr. 2 DW + 1 EW, ZW 540/750 U/min, 40 km/h, ab grossem Service + MFK  
**Preis: auf Anfrage**  
Telefon 033 748 87 00  
www.riebenag.ch



**Massey Ferguson 1532H**, année 2018, 228 h, 30 cv, relevage avant, PDF avant, très bon état  
**Prix: sur demande**  
Contact: Laurent Limat  
Téléphone 079 696 24 15  
www.gvs-agrar.ch

**Räder und Pneus**  
*Roues et pneus*



**DR Schad + Räder Fendt 260-280S**, Conti 480/70 R30 (50%), DR 230/95 R40  
**Preis: Fr. 4'100.–**  
Telefon 079 408 54 83



**New Holland T4.75 S Demo**, Jg. 2022, 30 Std., 75 PS, Power-Shuttle-Getr. 40 km/h, Regelhydraulik m. Hubkraft 3000 kg, Kotflügel vo. schwenkbar, ab MFK  
**Preis: Fr. 56'500.–**  
Telefon 041 484 10 01  
www.zihlmann-landmaschinen.ch



**Valtra A 115 Hitech4 Demo**, Jg. 2023, 115 PS, FH, FZW, DL-Anlage m. Euro Anschlüssen, 40 km/h, Power Shuttle 16, hydr. 1-Leiter-Anhängerbremseventil, Hydr.pumpe 98l, EHR  
**Preis: auf Anfrage**  
Nathan Losenegger  
Telefon 079 697 79 72  
www.odermatt-lm.ch

**Kommunaltraktoren**  
*Tracteurs communaux*



**A. Carraro TTR 6400**  
Jg. 2003, 3538 Std., Funkausrüstung, Gas 3 Stufen verstellb., Steuergerät DW Bedienung, revidiert, ab Service + MFK bereit  
**Preis: Fr. 27'500.–**  
Telefon 041 484 10 01  
www.zihlmann-landmaschinen.ch



**Massey Ferguson 1532H**, Jg. 2018, 228 Std., 30 PS, FH, FZW, Topzustand  
**Preis: auf Anfrage**  
Kontakt: Daniel Herren  
Telefon 052 631 19 03  
www.gvs-agrar.ch

**EGLI LANDMASCHINEN AG**

John Deere Service, Land-/Kommunal- & Grundstückspflegemaschinen, Konstruktionen  
www.egllandmaschinen.ch



**Same Dorado 90**  
Jg. 2011, 3350 Std., 90 PS, 4 Zyl. Motor, Powershuttle Wendegetriebe, FH, FZW  
**Preis: Fr. 37'500.–**  
Telefon 079 681 65 51  
www.lomag.ch

**serco landtechnik**  
www.sercolandtechnik.ch

**DEJÀ ATTACHÉ ?**  
www.spaa.ch

**W. Ziörjen**  
Sagstrasse 5 3775 Lenk  
Tel. 033 733 15 85  
Natel 079 656 89 13  
info@landmaschinen-zioerjen.ch  
www.landmaschinen-zioerjen.ch



**Ihr Ersatzteilspezialist für:**

**Traktoren:**

Carraro: Serie 8 / 1000 / AX / AUP / APL  
Ferguson: TE / A-D-F ab 1947  
MF: Serie 10 bis Serie 4200 ab 1957  
Renault: Serie LB / Serie Pales  
Deutz: Serie Alpino 3500-3700 DX  
IHC: Serie 2110-2150  
Valtra: Serie 3500-3700

**Laufend tolle Occasion Traktoren:**

Carraro 7.1000-4 AX 70PS  
Carraro 620.4 58 PS  
Carraro 68.4 N 70 PS  
Carraro 504 50 PS

**Ernst Straub AG 3425 Koppigen**  
Tel. 034 413 71 71 www.strako.ch



**MOLTEC**

**Ersatzteile für Achsen und Getriebe**  
Wir sind der Ansprechpartner für den Fachhandel



**CARRARO**  
Autorisierter Händler für Ersatzteile

**MOLTEC AG**  
Moosallmendweg 11  
3225 Müntschemier  
Fon 031 740 740 0  
Fax 031 740 740 9  
info@moltec.ch  
www.moltec.ch



Sicher, zuverlässig, heute bestellt, morgen da!

**Pneus, Räder und Doppelräder für die Schweizer Landwirtschaft**



...und viele weitere Marken!



**Doppelradsystem Trinker 8-24"**  
www.doppelräder.ch



**Doppelradsystem DUOFIXX 24-54"**  
www.doppelräder.ch



**Räder nach Mass**  
www.räder-nach-mass.ch



Ihr Importeur: Profi Pneu AG, 4553 Subingen,  
Tel. 032 626 55 55, Fax 032 626 55 56, info@profipneu.ch

www.profipneu.ch



Ihr Spezialist für Fütterungs- und Transporttechnik



Agro-Technik Zulliger GmbH  
www.agrotechnikzulliger.ch



www.mettlertools.ch

Mettler Tools GmbH  
Bürstensysteme. Flexibel gelöst.



www.snope.com



Schmid + Mägerl AG · 3713 Reichenbach · Tel. 033 676 70 70  
Filiale Därstetten · Tel. 033 783 26 06

**Feld- und Strassenpflege**

Entretien de terrains et routes

**Rasenpflege**

Soins du gazon



**Billy Goat**

Sauger, 80 cm breiter Saugrüssel, 8 PS, 5 Vorwärts- + 1 Rückwärtsgang, Honda GX 240 4-Takt, Service ausgef.

Preis: Fr. 1'300.- ab Platz  
Telefon 041 850 15 33  
www.knuesel-sepp.ch



www.kellerlandtechnik.ch



**Kaltwasser-Hochdruckreiniger FC 1024 MP**

- Art.-Nr. 4102410000
- Druck max.: 240 bar
- Fördermenge: 17 l/min
- Spannung: 400 V/50 Hz
- Anschlussleistung: 7 kW
- Gewicht: 76 kg
- Betriebstemperatur max.: 70° C
- Masse: 856x545x918 mm



FRANK®

**CHF 2590.-**  
statt 3900.-

**Heisswasser-Hochdruckreiniger FH 918 DMP**

- Art.-Nr. 4091800010
- Druck max.: 180 bar
- Fördermenge: 870 l/h
- Betriebstemperatur: 140° C
- Spannung: 400 V
- Anschlussleistung: 5,3 kW
- Masse: 1245x590x845 mm
- Gewicht: 170 kg



FRANK®

**CHF 4900.-**  
statt 6450.-

**Verlangen Sie ein Angebot oder besuchen Sie unseren Verkaufsladen.**

Pündtstrasse 1 | 9320 Arbon  
Tel. 071 440 40 40 | Fax 071 440 40 25  
shop@manser24.ch | www.manser24.ch



Oft kopiert  
Nie erreicht



**VOTEX LAUBGEBLÄSE B60**

Der Garant für ein perfektes Endergebnis und attraktive Quadratmeterkosten erbringt unter allen Bedingungen Höchstleistungen: Ventilator aus robustem Stahlblech · geeignet für unterschiedliche Zapfwellendrehzahlen · verschiedene Ausblasdüsen und Drehrichtungen · verdoppeltes Ansaugvolumen · viel Luft kombiniert mit hohem Druck · geringes Eigengewicht · Front- und Heckanbau. Interessiert? Wir beraten Sie gerne!

**Meier Maschinen AG**

8460 Marthalen · Telefon 052 305 42 42 · www.hm-maschinen.ch

**Mulchgeräte**

*Déshiqueuseuses*



**Vigolo TST MAX 230**  
neu, Jg. 2019, 1270 kg, 2,3 m, hydr. Seitenschub, Getriebe m. Freilauf, gr. Rotor bestückt m. Y-Messer, ideal für Grünland, Gemüsebau  
**Preis: Fr. 6'900.-**  
B. Burgherr 076 506 83 93  
www.kunz-landtechnik.ch

**Kehrmaschinen**

*Balayeuses*



**Fimap FS 120 B**  
Jg. 2009, 1700 Std., Akku ca. 4-jährig, Kehrwalze+Seitenbesen neu, heckgelenkt mit Front-Hochentleerung, Kehrbreite 1.2 m, für grössere Flächen In- u. Outdoor  
**Preis: Fr. 3'900.-**  
Telefon 031 705 10 10  
www.steckag.ch



**Fliegl Löwe**  
**Kehrbesen**, Jg. 2023, Breite 2 m, 8 Besenreihen aus Kunststoff, Anbau Euro 8 oder an Stapler  
**Preis: Fr. 2'850.-**  
Telefon 055 244 24 15  
www.elmerservice.ch

**SaMASZ® Vario-Schneepflug**

Für Profis

**SaMASZ PSV 271**

- Anbau: Drei-Punkt Kat. I/II
- viele weitere Grössen erhältlich
- Gummi-/Stahl-Schürfleisten
- LED-Positionsleuchten
- Auffahrsicherung
- Komfortsteuerung

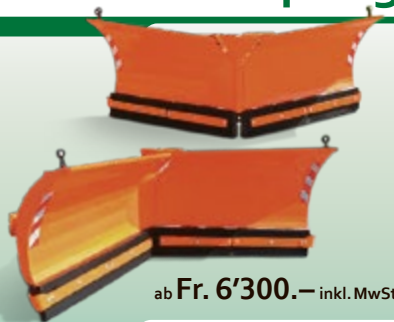

ab Fr. 6'300.- inkl. MwSt.

Erismann AG Boniswilerstr. 16 Telefon 062 777 18 71  
Hans Sandmeier 5707 Seengen www.erismann-seengen.ch

Erismann AG Seengen  
Forst- und Landmaschinen

**Forsttechnik**

*Technique forestière*



**SSA500ZH-PRO**  
hydr. Zapfwellen-Säge-spaltautomat, ca. 20 PS nötig, Kettensäge hydr., Schwert 55 cm, Spaltlänge max. 50 cm, Spalt-Ø 10-50 cm, Spaltkraft 20 t  
**Preis: Fr. 8'990.-**  
Telefon 061 556 18 68  
www.kebu-maschinen.ch

**Holzspalter und Brennholzfräsen**

*Fendeuses à bois et broyeurs*



**Lumag HE222**  
vertikaler Profi-Holzspalter, hydr., Motor 5.1 kW, Spaltkraft bis 22 t, 2 Spaltgeschw. + Rücklauf, mech. 2-Hand-Bedien. + Stammaufnahme, 3-Punkt-Aufhängung, m. ZW  
**Preis: Fr. 3'287.-**  
Telefon 061 556 18 68  
www.kebu-maschinen.ch

**Bündelgeräte**

*Dispositifs de conditionnement*



**Holz Bündelrahmen**  
3-Punkt- + Euroaufnahme, inkl. hydr. Kippvorrichtung  
**Preis: Fr. 1'650.-**  
B. Burgherr 076 506 83 93  
www.kunz-landtechnik.ch

**SALZSTREUER ST-E**  
120 und 200 Liter



**KABEL war GESTERN:**

Jetzt serienmässig mit Smartphone-Steuerung

Optional: geschwindigkeitsabhängige Mengenregulierung über GPS



**EMS** Ersatzteil- und Maschinen-Service AG  
Land-, Forst- und Kommunaltechnik  
CH-6022 Grosswangen

Tel. 041 980 59 60  
Fax 041 980 59 50  
www.ems-grosswangen.ch

**Schneepflüge**

*Lames à neige*



**Kahlbacher SL 3-220**  
neu, Jg. 2021, 3-Punktanbau, Begrenzungsleuchten, Gleitschuhe, Schneeräumleiste Kombi K 25, Pflugbreite 257 cm, Räumbreite bei 30° Schrägstellung 220 cm, 2 Pflugscharen, ca. 475 kg  
**Preis: Fr. 9'990.-**  
Kontakt: Erwin Brüttsch  
Telefon 052 631 16 13  
www.agrar-landtechnik.ch

**Salzstreuer**

*Semoirs à sel*



**Epoke/Igloo s2400 HS**  
Jg. 2000, 295 kg, Nutzinhalt 1.1 m³, Komfortbedienung  
**Preis: Fr. 3'300.-** ab Platz  
Telefon 055 244 24 15  
www.elmerservice.ch

**Verschiedenes**

*Divers*



**Wildkrautbekämpfung**  
Wir haben nicht nur Bürsten gegen Wildkraut. Unser Programm beinhaltet auch Nylonfaden, Fadenköpfe, Unkrautbürsten, etc.  
**Für die Pflege und Reinigung aller Grünflächen!**  
Telefon 079 471 08 68  
www.mettlertools.ch

**NUFA TECH**  
www.nufaagritech.ch



**Lumag WS700T**  
Brennholz-Wippkreissäge, 5 kW E-Motor, Hartmetall-Sägeblatt Ø 70 cm/64 Zähne, Schnittleistung-Ø max. 25 cm, Wippenauflage 74 cm  
**Preis: Fr. 1'198.-**  
Telefon 061 556 18 68  
www.kebu-maschinen.ch

**HUI AG**  
www.huiag.ch

**Seilwinden**

*Treuil*



**Königswieser KGD 55SA**, neu, Jg. 2023, 419 kg, 5.5 t Zugkraft, hydr. Seilausstoss mit Einlaufbremse, 70 m Seil (10 mm verdichtet), Schildbreite 1.5 m, für Traktoren ab 40 PS  
**Preis: auf Anfrage**  
Telefon 079 752 77 81  
www.mehrlanttechnik.ch

**SILENT AG**  
www.silentag.ch

**Kronenberg**  
Maschinen und Fahrzeuge AG  
www.h-kronenberg.ch

**GEBA**  
www.geba.ch

**Agrar LANDTECHNIK**  
www.agrar-landtechnik.ch



**FÜR HARTE  
JOBS  
UND SCHWERES  
HEBEN**  
**Gripen**  
*of Sweden*

- Eigenschaften:**
- Doppelte Zylinder
  - Doppelte Versteifungsrohre
  - Expanderbolzen
  - Zuverlässig und leicht zu bedienen
- Extrem hochwertige Qualität aus Schweden-Stahl (Weldox und Hardox) pulverbeschichtet

[www.technica-kran.ch](http://www.technica-kran.ch)

Vertrieb  
ganze Schweiz

**BUILT TO  
PERFORM**

Bei über 100 Modellen finden Sie ganz einfach Ihren Favoriten – egal was Sie greifen möchten!

Balgacherstrasse 14  
CH-9445 Rebstein  
Tel +41 (0)71 777 22 00  
info@technica-kran.ch



**Königswieser KGD 85SA, neu**, Jg. 2023, 756 kg, 8.5t Zugkraft, hydr. Seilausstoss mit Einlaufbremse, 100m Seil (12mm kompaktiert), klappbares Schutzgitter, eigene Ölversorgung, Schildbreite 2m  
**Preis: auf Anfrage**  
Telefon 079 752 77 81  
[www.mehrlandtechnik.ch](http://www.mehrlandtechnik.ch)



**Holz- und Komposthacker**  
*Broyeurs de bois et composte*



**Lumag Rambo HC15PRO Benzin-Trommelhäcksler**, Motor 9kW + E-Start, für Geäst bis Ø 15 cm, Duplex-Messertrommel, Einfülltrichter seitlich klappbar  
**Preis: Fr. 3'289.-**  
Telefon 061 556 18 68  
[www.kebu-maschinen.ch](http://www.kebu-maschinen.ch)



**Forsttraktoren**  
*Tracteurs forestiers*



**Valtra N155A Forstausführung, Demo**, Jg. 2022, FH, FZW, 4 DW hi. + 2 DW vo., DL-Bremse, Lastschaltgetriebe, Forstkabine mit Freisichtdach, RüFa-Einrichtung, Unterbodenschutzplatte  
**Preis: Fr. 180'000.-**  
Telefon 052 631 19 00  
[www.gvs-agrar.ch](http://www.gvs-agrar.ch)



**Emme-Forstbaumschulen AG**  
**Pépinières forestières SA**

**WaldWunder CH**

**Der natürlich-ökologische Verbiss- und Fegeschutz aus Schweizer Holz und in der Schweiz hergestellt**

Ihre Vorteile auf einen Blick:

- Handlicher Einzelschutz aus CH-Holz, aus Fichte oder Lärche gefertigt
- Über 4 Jahre im Praxiseinsatz bewährt
- In der Höhe 120 cm sowie 180 cm erhältlich
- 10 Jahre Schutz gewährleistet
- Eignet sich für alle Nadelholzarten auch bei kleinen Grössen sowie für Laubholz ab 120 cm
- Sehr hoher Lichtanteil und somit gutes und gesundes Wachstum
- Kaum Wind – und Schneedruck-anfällig
- Natürlicher, seitlicher Astwuchs bei Nadelgehölzen möglich
- Kann auch bei Naturverjüngung und grösseren Pflanzen eingesetzt werden
- Das Waldbild wird nicht gestört



Verlangen Sie noch heute eine Offerte

Schachen 9 | 3428 Wiler b. Utzenstorf  
Telefon 032 666 42 80 | Fax 032 666 42 84  
info@emme-forstbaumschulen.ch  
[www.emme-forstbaumschulen.ch](http://www.emme-forstbaumschulen.ch)



Wood-Mizer®

# LAGERVERKAUF

unserer sofort lieferbaren Maschinen

*Nur solange der Vorrat reicht!*



Wespi Maschinen GmbH ♦ Eichstraße 4 ♦ 6353 Weggis ♦ Tel.: 079 9643594

[www.woodmizer.ch](http://www.woodmizer.ch)



**Valtra N155A**  
forestier, de démo, année 2022, rel. av., PDF av., 4 DE ar. + 3 DE av., freins à air, poste inversé, protection du fond, toutes options d'usine  
Prix: Fr. 180'000.–  
Contact: Cédric Sprunger  
Téléphone 079 864 81 67  
[www.gvs-agrar.ch](http://www.gvs-agrar.ch)



**Valtra N175D**  
d'expo, 50 h, équipement compl.; Noremat Magistra M63T avec broyeur 1.25 m de large, commande du broyeur intégrée à l'accoudeur du tracteur  
Prix: Fr. 255'000.–  
Contact: Cédric Sprunger  
Téléphone 079 864 81 67  
[www.gvs-agrar.ch](http://www.gvs-agrar.ch)



**Valtra N175D**  
Ausstellmod., 50 Std., Vollausstattung; Noremat Auslegemulcher 1.25 m breit, kompl. Mulcher-Steuerung in Traktorarmlehne  
Preis: Fr. 255'000.–  
Telefon 052 631 19 00  
[www.gvs-agrar.ch](http://www.gvs-agrar.ch)

**Top Preis** **14t-Forstanhänger mit Kran 7.8–8.2 m**

Komfort-Steuerung, Eigenölvorsorgung, Doppel-Chassis, Chassis-Verlängerung, 4-Radbremosen usw.

Christian Tritten | Bläsmühle 16 | 8322 Madetswil  
**TRITTEN**  
Traktoren & Landmaschinen  
Gärtengeräte | Forstmaschinen | Konstruktionen | Reparaturen | Masch. Beratung

**KEBU** Baumaschinen und Gartengeräte  
[www.kebu-maschinen.ch](http://www.kebu-maschinen.ch)

**Verschiedenes**

*Divers*



**CGM D6000T**  
Jg. 2022, 110 kg, offene Version, Fahrgestell, Handgriffe, 400 V, 4.8 kW Dauerleistung, Elektrostart  
Preis: Fr. 4'800.–  
Telefon 031 705 10 10  
[www.steckag.ch](http://www.steckag.ch)

**Diverses**

*Divers*

**Stellenmarkt**

*Offres d'emplois*

Zusatz Einkommen erwünscht?

Seit 1969 vertreiben wir natürliche Produkte zur nachhaltigen Bodenverbesserung. Unser Ziel ist es, Qualitäts-Grundfutter auf ökologische Weise kostengünstig zu produzieren.  
**Für die Betreuung unserer Kunden suchen wir einen initiativen Mitarbeiter für die Region Westschweiz** (französisch und deutsch sprechend). Verfügen Sie über Erfahrung in der Landwirtschaft? Dann freuen wir uns über Ihre Kontaktaufnahme.

Wytor AG | Tel. +41 (0)55 266 19 11  
Diezikonerstrasse 10 | [www.wytor.ch](http://www.wytor.ch)  
8637 Laupen ZH | [info@wytor.ch](mailto:info@wytor.ch)

## Geschäftszweig zu verkaufen

Krananlagen für Landwirtschaft und Gewerbe

Modellprogramm vom Einschienenkran über Drehkran, Brückenkran bis Spezialanfertigungen und Materiallifte

- Seit 35 Jahren Anlagen in der Schweiz und im EU-Raum in Betrieb
- Fixes Arbeitsvolumen durch obligatorischen Unterhalt
- Herstellung und Montage
- Übernahme des Geschäftszweigs HS-Krananlagen mit gut eingerichteter Werkstatt für Landmaschinen und Baumaschinen in Tuttwil TG oder an anderem Standort
- Halbfabrikate und Ersatzteile vorhanden
- Einführung möglich durch Firmeninhaber

[www.hs-steiner.ch](http://www.hs-steiner.ch) | [heiri-steiner@hs-steiner.ch](mailto:heiri-steiner@hs-steiner.ch)  
**052 378 22 47**



## LANDMASCHINEN ZU VERKAUFEN

- Hoflader Weidemann 1390**, Ausstellungsmodell, EU 8
- Schleppschuhfass Farmtech 8000**, 9 m, 40 km/h, 1-Achser, neu
- Frontscheibenmäherwerk Vicon 332 FX**, Fr. 5'500.–
- Einkreiselschwader Vicon 423 T**, gezogen, Fr. 3'800.–
- Seitenschwader Vicon 694**, ab MFK, Fr. 14'000.–
- Mittelschwader Vicon 703**, Fahrwerk absenkbar, ab MFK, Fr. 12'000.–
- Kippanhänger Mengele**, Tandemachse 30 km/h, Brücke 4.5×2.2 m, Bordwandhöhe 1.1 m, neuwertig, Fr. 14'000.–
- Hackstriegel HEVA 6 m**, Ausstellungsmodell, Fr. 6'000.–
- Klappdach Weidemann**, neu, passend zu Mod. 1370/1380, Fr. 1'800.–

**Gloor**  
LANDTECHNIK AG  
STAFFELBACH

Gloor Landtechnik AG  
Dorfstrasse 8  
5053 Staffelbach  
Telefon 062 721 23 64  
[www.gloor-lt.ch](http://www.gloor-lt.ch)



# vosam

Baumaschinen



Hitachi ZX17U-2, PT, 2750 Std.  
 Hitachi ZX17U-2, PT, 3000 Std.  
 Hitachi ZX18-2, 3900 Std.  
 Bobcat 323, PT, 3700 Std.  
 Kubota U17-3a, 3200 Std.  
 Kubota U17-3a, 3540 Std.  
 Kubota U17-3a, 3650 Std.  
 Kubota U27-3a, 4200 Std.

Hydraulikhammer, 130 kg  
 Hydraulikhammer, 450 kg  
 Schwenklöffel 0Q70, 25t B.



Takeuchi TB125, Bj. 2003,  
 4600 Std., SW, 3 Löffel



Yanmar B15-3, 1.5t



6-Wege-Dozer, neu,  
 für 14–20 t Bagger

Powertilt mit 3 Löffel,  
 passend SK135SR

Div. Löffel und Greifer



Menzi-Muck UG12, Dreh-  
 motor neu, Top Zustand

Betonschere MSP850,  
 Top Zustand



Ketten, Lauf- /Tragrollen,  
 Ritzel, Spannrad etc.

Preise: auf Anfrage  
 VOSAM Baumaschinen  
 Telefon 079 455 35 47  
 mehr unter: [www.vosam.ch](http://www.vosam.ch)



**CGM TRL 30**  
 Zapfwellengenerator, neu,  
 Jg. 2022, 240 kg, Langsam-  
 läufer 1500 U/min, 24 kW  
 Dauerleistung, 400 V, 43.3 A,  
 autom. Voltregulierung AVR,  
 ab Lager lieferbar  
**Preis: Fr. 5'700.–** exkl. MwSt.  
 Telefon 031 705 10 10  
[www.steckag.ch](http://www.steckag.ch)



**Staplerbesen für  
 Sommer- und Winterdienst**  
 direkt vom Bürstenhersteller  
 zu günstigen Preisen!  
 Telefon 079 471 08 68  
[www.mettlertools.ch](http://www.mettlertools.ch)



**Reform Muli T7**  
 Lagermodell, Jg. 2023



**Reform Metrac H7 RX**  
 Jg. 2017, ca. 842 Std.



**Deutz-Fahr 5105**  
 Demo, Jg. 2022, ca. 167 Std.

Preise: auf Anfrage  
[www.s-m.ch](http://www.s-m.ch)

**Schmid + Mägert AG**  
 3713 Reichenbach  
 M. Jungen 079 320 05 40  
 J. Jungen 079 450 43 72  
 B. Gerber 079 706 48 28  
[www.s-m.ch](http://www.s-m.ch)

Schule auf dem Bauernhof  
 L'école à la ferme  
 Scuola in fattoria  
 Scuola sin il bain puril



Gib Schulklassen einen  
 Blick hinter die Kulissen  
 deines Bauernbetriebs.



Schweiz, Natürlich.

Neue Schub-Höfe  
 gesucht.  
 Jetzt anmelden:  
[bauernportal.ch](http://bauernportal.ch)

## Entdecken Erleben Lernen

Weitere Infos zum  
 Unterrichtsprogramm:  
[schub.ch](http://schub.ch)

Schweizer  
**Bäuerinnen  
 & Bauern**  
 Für dich.

## Generatoren und Zelte

jahrelange Ersatzteilverfügbarkeit



**HEBU**  
[www.hebu-shop.ch](http://www.hebu-shop.ch)  
 041 480 07 07 verkauf@hebu-gmbh.ch

## ZU VERKAUFEN:



Saurer, Jg. 1955



Willys Jeep CJ-2A, Jg. 1948



Lagerhalle 15 x 15 x 8 m

Preise: auf Anfrage  
 Telefon 081 661 12 70

[www.100landtechnik.ch](http://www.100landtechnik.ch)



**Kärcher HD 9/19**  
 Kaltwasser-Hochdruck-  
 reiniger, Jg. 2005, Schlauch-  
 trommel, Lanze mit Dreh-  
 regler, Dreifachdüse  
**Preis: Fr. 1'400.–**  
 Telefon 041 484 10 01  
[www.zihlmann-landmaschinen.ch](http://www.zihlmann-landmaschinen.ch)



**Valtra VG 60 génératrice**  
 année 2023, préchauffage  
 moteur électrique, réservoir  
 200l, capteur de ni-  
 veau carburant, set de  
 chargement batterie  
**Prix: Fr. 26'000.–**  
 Contact: Cédric Sprunger  
 Téléphone 079 864 81 67  
[www.gvs-agrar.ch](http://www.gvs-agrar.ch)



**Valtra VG 60**  
 Stromgenerator, neu,  
 Jg. 2023, elektr. Motorvor-  
 wärmung, Kraftstofftank  
 200l m. Füllstandsensor,  
 Batterie-Ladeset  
**Preis: Fr. 26'000.–**  
 Telefon 052 631 19 00  
[www.gvs-agrar.ch](http://www.gvs-agrar.ch)

## TRACTOTECH

Servolenkungen  
 hydrostat. Lenkungen

Aktionspreise für FIAT-  
 Traktoren: **12% Rabatt**  
[www.tractotech.ch](http://www.tractotech.ch)  
 071 667 08 22

**EMS**  
 Ersatzteil- und Maschinen-Service AG  
[www.ems-grosswangen.ch](http://www.ems-grosswangen.ch)

**Jetzt Frühbezug  
Ladewagen**



**Ballen auflösen  
und mischen**



**Fahrsiloentnahme  
und mischen**



**Ballentransport**

**Pneu vor Ort  
Service  
Schneeketten**



**www.wengerco.ch**

**WENGER & CO. AG**  
TRAKTOREN - LANDMASCHINEN IMPORT  
MELCHNAU ☎ 062 927 21 27

**FARMSOLUTION**  
swiss farm management software

100 %

- ✓ BUCHHALTUNG
- ✓ FAKTURA
- ✓ FELDMANAGER
- ✓ KUHTIME



**Agrosoft** 9533 Dietschwil  
079 608 59 27 [www.farmsolution.ch](http://www.farmsolution.ch)

Ihr Partner für

**Exzentrerschnecken-  
pumpen**



**Hochdorfer  
Technik AG**

Die richtige Pumpe!

**Spezialist für  
Gülletechnik**

**Hochdorfer Technik AG** Telefon 041 914 00 30  
6403 Küssnacht am Rigi [info@hochdorfer.ch](mailto:info@hochdorfer.ch)

**AGROPLUS**

[www.agroplus.ch](http://www.agroplus.ch)

**HOKOVIT** **CONCEPT DAIRY PRO**  
NEUE HORIZONTE IN DER MILCHVIEHFÜTTERUNG

[www.hokovit.ch](http://www.hokovit.ch)

**Lindner**

[www.sebastian-mueller-ag.ch](http://www.sebastian-mueller-ag.ch)

**ZU VERKAUFEN**



**Ausstellung permanent offen**

- John Deere 6R185 Ultimate Edition
- John Deere 6195R Command Pro
- John Deere 6R150 Ultimate
- John Deere 6R150 Ultimate FL Vorbereitung
- John Deere 6120M AutoPowr
- John Deere 6120M Command Quad
- John Deere 6090M Auto Quad
- John Deere 6620 Bj 2003 AutoPowr
- Dieci Teleskoplader Mini Agri 26.6
- Striegel Hoflader 605 YA
- Farmtech Tandemdreiseitenkipper TDK 1500S
- Farmtech Vakuumfass Supercis 800 mit 9m Schleppschuh
- Farmtech Pumpfass Polycis 1100T, 12m Schleppschuh
- Farmtech Schleppschuhverteiler 7.5/9.0 Meter
- Farmtech Miststreuer Superfex 1200
- Farmtech Miststreuer Superfex 800
- Farmtech Miststreuer Minifex 550
- Krone Mittelschwader TC 640
- Krone Seitenschwader TS 680 Twin
- Krone Kreiselheuer Vendro 620
- Krone Kreiselheuer Vendro 820 Highland
- Krone Kreiselheuer Vendro 820
- Krone Kreiselschwader Swadro S380
- Krone Kreiselschwader Swadro S380 Highland
- Krone Rundballenpresse Fortima V 1500MC Bj. 2017
- Krone Rundballenpresse Comprima V 150XC Plus Bj 2023
- Krone Rundballenpresswickelkombi Comprima CF 155XC Bj 2022
- Krone Frontscheibenmäherwerk F320
- Krone Frontscheibenmäherwerk F320 CV
- New Holland Rundballenpresswickelkombi BR 6090
- New Holland Rundballenpresse BR7060 Bj 2010
- New Holland Rundballenpresse 648 Bj 1999
- Agrar Aufbereiter IC 18
- Lemken Kreiselegge Zirkon 12
- Lemken 3-Schar Pflug Vario Bj 2021
- Lemken Flachgrubber Karat Spezial 9/300
- Lemken Scheibenegge Rubin 10/300U Bj 2023
- Steketee EC-Steer Lenkrahmen
- Treffler Variostriegel TS 920 M3-5
- Landtech T-REX Siloblockschneider
- Teagle Sichelmulcher Topper Div. Grössen
- Teagle Strohmühle Thomahawk
- Peecon Futtermischwagen Biga 10m<sup>3</sup>
- Hauer Salztreuer / Splitttreuer TS-210
- Hydrac Schneeflug LB-III-300

**SCHAR** Schär Landtechnik AG  
3368 Bleienbach, 062 922 35 65  
[www.schaer-landtechnik.ch](http://www.schaer-landtechnik.ch)

**GEA** engineering for  
a better world  
[www.gea.com](http://www.gea.com)

**24-STUNDEN-SERVICE**  
079 948 40 35



**DER STÄRKSTE DER SCHWEIZ.**  
Unser Saugbagger vereint das Beste aus Bagger- und Saugtechnologie – und ist jederzeit saugbereit. Dank seiner Vielseitigkeit eignet er sich perfekt für verschiedenste Einsätze. Weitere Informationen unter [www.sboag.ch](http://www.sboag.ch)

**SBOAG**  
SAUGSTARK

**Mehr Landtechnik AG**  
Hergiswil b. Willisau – 041 979 14 24  
[www.mehrlandtechnik.ch](http://www.mehrlandtechnik.ch)

## Keller Landtechnik



**Claas Elios 210**  
Plattform, Demo,  
Jg. 2022, 76 PS, 3 DW,  
FZW, FH, 40 km/h  
Preis: Fr. 58'800.-



**A. Carraro TTR 8400**  
Zweiachsmäher,  
Jg. 2005, 1250 Std., 68 PS,  
Allrad, 40 km/h, NL 1.04 t,  
Anhängelast 6 t  
Preis: Fr. 44'800.-



**Claas Arion 420 cis+**  
Panoramic, Demo,  
Jg. 2022, 380 Std., 100 PS,  
FZW, FH, LS-Getriebe,  
DL-Anlage Euro, Front-  
lader MX T410  
Preis: auf Anfrage



**New Holland T5.120**  
ElectroCommand, Jg. 2018,  
1680 Std., 120 PS, 2 DW el./  
3 DW mech., FZW, FH, DL-  
Bremsen, Power Shuttle,  
EHR, ab Kontrolle  
Preis: Fr. 82'600.-

Keller Landtechnik GmbH  
Neubrunnstrasse 10 • 9205 Waldkirch  
Telefon 071 385 12 64 • Fax 071 385 24 05  
www.kellerlandtechnik.ch • info@kellerlandtechnik.ch

## BMP MICHEL BAUDET SA



**Joskin WAGO**  
24 t, Seitenschielen hydraulisch  
24 t, ridelles hydrauliques



**Joskin MODULO 7000**  
Schleppschuhverteiler 7.5 m  
Rampe à patin 7.5 m



**Cargolift Mecagri type R26L**  
31t, auf Wunsch elektronische Lenkung  
31t, option direction électronique



**ECK C-Drill 9-300**  
Sämaschine pneumatisch, mit Kreis-  
egge 220 KW, Deutsches Produkt  
Combinaison de semi pneumatique,  
avec herse 220 KW

MICHEL BAUDET SA  
Route du P.A.A., 15 | 1772 Grolley | 026 460 82 30  
www.baudet.ch | info@baudet.ch

## M. Knöpfli AG

- ❖ Achsen und Getriebe
- ❖ Ersatzteile und Reparaturen
- ❖ Dana Spicer und Weitere
- ❖ Zuverlässig und schnell

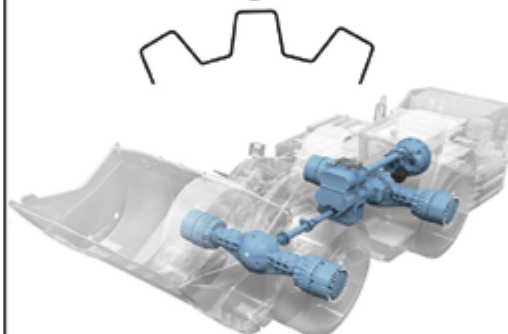

Telefon: 044 840 62 13

E-mail: info@m-knoepfli.com

Wiesackerstrasse 128,  
8105 Regensdorf

## ZAPFWELLEN-GENERATOR



TG30/15

Andere Modelle  
auf Anfrage

BENZIN- UND  
DIESELGENERATOREN

...machts  
möglich!

079 630 08 28  
www.tkctec.ch



## can-am

Traxter

HD7/HD9/HD10



Traktor mit CH-Zulassung [30km/h, 40km/h, 60km/h]  
1136kg Anhängelast - 2041kg Zugkraft Seilwinde - ABS  
Traktionskontrolle - Servolenkung.  
[HD7] 52 PS / [HD9] 62 PS / [HD10] 82 PS  
bereits ab CHF 18'950.- inkl. 7.7% Mwst

**powerSports.ch**  
by Friedli Fahrzeuge AG

ON ROAD ON OFF ROAD ON SNOW ON WATER

Generalvertretung für die Schweiz und Liechtenstein

FRIEDLI FAHRZEUGE AG  
DORFSTRASSE 4 - 5512 WOHLNSCHWIL  
+41 (0)56 481 71 81 - SALES@POWERSPORTS.CH

**Maschinencenter Rebstein AG**  
 Industriestrasse 14, 9445 Rebstein  
 Mobile 079 540 55 91, www.mcreb.ch



**Hürlimann XA 70**  
 Tradition, Jg. 2012,  
 4200 Std., 70 PS, 40 km/h,  
 hydr. Anhängerbremse, DR  
 Preis: Fr. 27'500.- ab Platz



**Continental 650/65 R 42**  
 1 Paar Räder, ca. 10% Profil,  
 kpl. mit Fixfelge 10-Loch  
 335/281 ET -90 mm DW20x42  
 Preis: Fr. 2'750.-



**Fendt Booster 285 DN**  
 Aufbereiter, neu, 565 kg,  
 Rotor mit Aufnahmebreite  
 1.82 m, 3-Punkt-Anbau-  
 bock mit autom. Zentrier-  
 ung beim Ausheben,  
 Freilauf-GW  
 Preis: auf Anfrage



**Claas Axos 320**  
 Traktor, Jg. 2009, 87 PS,  
 3050 Std., 40 km/h, FZW, FH,  
 Frontlader Maillieux MX100,  
 hydr. Parallelführung  
 Preis: Fr. 48'500.-



**Kleber 380/70 R 24**  
 1 Paar Räder, ca. 90% Profil,  
 mit Fixfelge 8-Loch 275/221  
 ET +30 (-42) W12x24  
 Preis: Fr. 2'200.-



**Manitou MLA 5-50 H-Z**  
 Demo-Radlader, Jg. 2020,  
 120 Std., 48 PS, 20 km/h,  
 stat. Kipplast gerade  
 2150 kg Schaufel, max.  
 Höhe an Schaufeldreh-  
 punkt 3.06 m  
 Preis: Fr. 55'000.-



**Krone Swadro TS-680**  
 Twin, Ausstell-Zwei-  
 kreisel-Seitenschwader,  
 Kreisel-Ø 3.30 m,  
 2x 13 Zinkenarme mit  
 je 4 Doppelzinken  
 Preis: auf Anfrage



**Agrar Sprinter 1800**  
 Aufbereiter, Jg. 2013,  
 Rotor mit 102 pendelnden  
 V-Zinken, Aufnahmebreite  
 1.8 m, 3-Punkt-Schwenk-  
 bockbremse  
 Preis: Fr. 4'500.-



**Fendt Cutter 3140 FPV**  
 Demo-Fronttrommel-  
 mähwerk, Jg. 2021, 875 kg,  
 Arbeitsbr. 3.06 m, Trans-  
 portbr. 3 m, Anbau mit Pen-  
 delbock +/- 5°, klappbare  
 Aussenschütze, 4 Mäh-  
 trommeln mit je 3 Klingen  
 Preis: auf Anfrage



**Vicon MH90S Twin**  
 Maishäcksler, Jg. 2002,  
 550 kg, 2-reihig mit einem  
 Häckselrad, 10 Messer  
 Preis: Fr. 4'900.-



**Mitas 270/85 R 32 AC90**  
 1 Paar Pfliegeräder, neu,  
 mit Verstellfelgen 8-Loch  
 275/221  
 Preis: Fr. 2'400.-



**Bressel+Lade Typ AS**  
 Silagebeissschaufel,  
 Jg. 2013, 775 kg, Breite  
 2.3 m, Schaufelhöhe  
 650 mm, Tiefe 850 mm,  
 1320 l, Öffnungsweite  
 1.2 m, 10 Zinken-Rahmen  
 Preis: Fr. 4'500.-



**2-Achs-Brückenwagen**  
 Bückenmass 3.2 x 1.45 m,  
 Spindelbremse auf  
 Vorderachse  
 Preis: Fr. 300.-



**Michelin 620/70 R 42**  
 1 Paar Räder, ca. 90% Profil,  
 mit Fixfelge 10-Loch 335/281  
 ET -40 mm DW18Lx42,  
 passend zu Fendt 800/900  
 Preis: Fr. 5'400.-

**VILLIGER** landtechnik

»Alles im grünen Bereich...

Tönihof 3 • 5643 Alikon • Tel. 041 787 16 63



**Landmaschinen AG**.ch

3036 Detligen

031 333 3036

3043 Uetligen



Mulcher



Grubber Delta UP



Forst

**KR PAN**  
 verlässlich stürker



Frontlader und Geräte

**Sicherheitsölwanne für zwei Fässer**



Preis inkl. MwSt. 425.-

# LANDTECHNIK FÜR KÖNNER



**steck ag bigenthal** Maschinen- und Motorencenter  
 seit 1903 Dorfstrasse 39 | 3513 Bigenthal  
 031 705 10 10 | [www.steckag.ch](http://www.steckag.ch)

## JUBILÄUM: 25 JAHRE MAISBALLEN

### MAISPRESSE

- 80 x 80 x 120 cm; 0.75m<sup>3</sup>
- 90 x 90 x 120 cm; 0.95m<sup>3</sup>
- 104 x 104 x 120 cm; 1.25m<sup>3</sup>

- Elektromotor-Antrieb 15kW
- Zykluszeit NEU: ab 52 sec/Ballen
- Kompakt, leicht, leise und effizient
- Nur mit Stretchfolie verpackt
- Opt. mit Stromgenerator erhältlich



### DOSIERWAGEN

- 18/21 m<sup>3</sup>, 22/26 m<sup>3</sup>, Neu:28/32 m<sup>3</sup>
- Sehr robuste und leichte Bauart
- Grosse Nutzlast, tiefer Schwerpunkt
- Breitreifen und gefederte Achsen
- Zugmaul für 2. Anhänger erlaubt
- Bordhydraulik mit LS-Pumpe



### WURFGEBLÄSE

- Neuer Antriebsmotor mit 305PS
- Fahrantrieb mit Lenkfunktion
- Kompaktes Untersetzungsgetriebe
- Lamellenkupplung im Ölbad
- Hochleistungswurfgebläse
- Grosser Einwurfrichter
- Gebläserohrhalter für bis 5 Rohre



## LISIBACH MASCHINENBAU AG

Eistrasse 11, 6102 Malters Tel: +41 (0)41 930 02 66 [www.lisibach-mb.ch](http://www.lisibach-mb.ch)

# LERCH Dulliken GmbH

Land • Forst • Kommunal • Gartenmaschinen  
 4657 Dulliken Tel. 062 295 10 09 [lerch-dulliken.ch](http://lerch-dulliken.ch)



DER KOMPAKTTRAKTOR für die Schweiz

LOVOL AGRICULTURE



## NEGRI garden equipment

DER BIOHÄCKSLER für die Schweiz



Bis 15 Jahre Garantie Plus möglich

verschiedene Leistungsklassen und Ausführungen





# SCHALLBERGER

Fahrzeuge und Maschinen-Center

**Bekannt für guten Service**



### Silofräse Huber

geeignet für Mais-Silo oder Rübenschnitzel, Silo-Ø 3–3.5 m, ab Service  
Preis: Fr. 5'900.–



### Agrar HL44L5

Hochgang-Ladewagen, zentrale Schmierleiste zu Förderschwingen, WW-GW mit Sternratsche, hydr. Knickdeichsel ab EHF, hydr. Scherengitterverstellung, 40 km/h, ab Service  
Preis: Fr. 68'500.–



### Aebi CC 46

Motormäher, Jg. 2011, Bandedgraser, Messerbalken A81, ab Service  
Preis: Fr. 13'800.–



### Aebi AM 41

Motormäher, Eingraser/Bandmadenformer, Messerbalken 1.9m A83, 11 PS, DR, ab Service  
Preis: Fr. 6'800.–



### Fella TH601 DN

Kreiselheuer, 6-teilig, hydr. Hochhebung der Aussenkreisler, Tastrad, Kettenoberlenker, ab Service  
Preis: Fr. 6'800.–



### Schweizer 2400

Pumpfass, 8 bar-Pumpe, mech. Schieber, passt zu Aebi TP mit kurzem RS  
Preis: Fr. 3'000.–



### Mengele B BR

Silohäcksler, 4-Flügel-Schwungrad m. 2 Messern, Elektromotor  
Preis: Fr. 2'500.– ab Platz



### Saco 240 SH

Mistzetter, Jg. 1985, passt zu Aebi Transporter mit langem RS, mech. Kratzbodenantrieb, Abstellstützen und Beleuchtung  
Preis: Fr. 2'600.–



### Aebi AM 20

Motormäher, Jg. 1998, Messerbalken 1.9m A81 mit SZ li. + re., Paar Gitterrad, ab Service  
Preis: Fr. 3'600.–



### Agraria 5500 Grizzly

Motormäher, Fingerbalken 1.6 m mit Schneidzusatz li. + re., DR mit Abstand, Differenzial mit Sperre  
Preis: Fr. 3'500.–



### Doppelrad Paar

9.5 R40 Schaad, oder 230/95 R40 Schaad, passt zu 480/70 R30 etc., 3 Verschlüsse, neuwertig  
Preis: Fr. 3'700.–



### New Holland TD5030

Jg. 2011, 3200 Std., 80 PS, 40 km/h, Zugmaul Sauer mann halbautom., 3 DW, hydr. 1-Leiter-Anhängerbremse, FH, ab Service  
Preis: Fr. 34'500.–



### Aebi LD 38 L

Ladegerät, Pendel-Pickup, 5 Messer, GW, passt zu Aebi langer RS, ab Service  
Preis: Fr. 14'500.–



### Vogelsang H70HDS

Jauche-Drehkolbenpumpe, fahrbar, GW und Saugschlauch, Druckanschluss Storz, max. Leistung 40 m³/h, 10 bar, 0.6 bar Unterdruck  
Preis: Fr. 3'200.–



### New Holland TN75

Jg. 2000, 6018 Std., 75 PS  
Preis: Fr. 30'000.–



### Aebi TC07

Terracut, Jg. 2004, 1980 Std., 1x DW vo., Anhängerkugel hi., hydr. Kippschaukel Lenggenhager Frontanbau, ab Service, MFK bereit  
Preis: Fr. 16'500.–



### Reform RM16 14 PS

Motormäher, Jg. 2017, 254 Std., hydrostat. Antrieb, Anbauflansch 186 mm Schnellverschluss, Stachelwalzen 10", 2.2 m Mähbalken Mittelschnitt 2" mit Freischneiden, ab Service  
Preis: Fr. 18'500.–



### Aebi TT 206

Demo-Terratrak, mech. ZW-Kupplung, Entlastungshydr. für Heck-Dreipunktgeräte EEH-, Front-GW mit Freilauf + Schutzvorrichtung, neuwertig, ab Lager  
Preis: Fr. 92'000.–



### Aebi HC 44

Motormäher, Messerbalken 1.9m A83, ab Service  
Preis: Fr. 3'500.–



### Reform 216 D

Motormäher, Paar Gitterrad, Messerbalken 1.45 m mit Aussenschuh  
Preis: Fr. 2'800.– ab Platz



### Reform Metrac 3004

Zweiachsmäher, Jg. 1998, 5378 Std., hydr. Geräteentlastung, Heckhydr., Zugmaul hi., 1 DW Anschluss vo. + hi., Paar DR mit SV hi., ab Service  
Preis: Fr. 24'800.–



### Pöttinger Novaalpin

261B, Scheibenmäherwerk, zusätzl. Fördertrommeln für Schwadablage 1.1 m, Hochschnittkufen, GW, neuwertig  
Preis: Fr. 10'900.–



### Aebi TT 50

Terratrak, Jg. 1998, 5990 Std., DR hi.  
Preis: Fr. 17'500.– ab Platz



### Schallberger 3000

Demo-Aufbau-Pumpfass, Breitverteiler, hydr. Talfahrtausbringung, Bullauge hi.  
Preis: Fr. 28'900.–



### Aebi TP 420 Stufe V

Demo-Transporter, Jg. 2022, 93 Std., 40 km/h, RS 3.15 m, DR hi.  
Preis: Fr. 138'500.–



### Kuhn PZ300FP

Front-Trommelmäherwerk, Jg. 2017, Arbeitsbr. 2.95 m, Pendelflexbock, Entlastungsfedern, GW  
Preis: Fr. 10'400.–

**Occasionen in 6370 Oberdorf / Stans-Süd – Abendverkauf nach Vereinbarung möglich**



041 618 83 83 / 079 341 64 68 / 079 443 20 23 / [www.schallberger.ch](http://www.schallberger.ch)

... seit über 40 Jahren Ihr Spezialist für Benzin- und Dieselmotoren

[www.bjehle-ag.ch](http://www.bjehle-ag.ch)



**Bernhard Jehle AG**  
 Maschinen und Zylinderschleifwerk  
 Spez. Werkstätte für Benzin- und Dieselmotoren  
 Forst- und Kommunaltechnik  
 STIHL Motorsägen und -geräte  
[www.bjehle-ag.ch](http://www.bjehle-ag.ch)  
 5070 Frick Tel. 062 871 45 45

- ✓ Totalrevisionen von MAG- und Kubota-Motoren
- ✓ Teilmotoren von MAG- und Kubota-Motoren
- ✓ Reparaturen von Motoren und Zündungen (Scintilla, Bosch usw.)
- ✓ Ersatzteile neu und Occasion für MAG- und Kubota Motoren
- ✓ Beratung/Support bei Ihren Reparatur- und Revisionsarbeiten



Mollis 055 622 22 88  
 Direktwahl 079 300 43 02  
[www.schneider-landtechnik.ch](http://www.schneider-landtechnik.ch)  
 Führende Landtechnik mit Mehrwert:



**JohnDeere 5100M**,  
 Jg.17, 1916 h, 24/12, FH Sauter,  
 Druckluft EU+ hydr. 1-Leiter  
 Preis 59500.00



**Weidmann 1280, Neu**  
 Klappdach Höhe 230/180 cm  
 Euro-Schnellwechsler hydr.  
 Preis: Fr. 47500.00



**JohnDeere 6R150**  
 Stufenlos, Demo 2023  
 Preis: Auf Anfrage



**2x Schallberger 3000 lt.**  
 Passend auf AEBI, Pumpe  
 10 Bar 60m3, total revidiert  
 Preis Fr. 13200.00



**JohnDeere 6120M**  
 stufenlos, FH/FZ, Demo 2023  
 Preis: Auf Anfrage



**Div. Stachelwalzen**  
 Mullis & Brielmajer  
 Preis: ab 800.00//Paar



**Frontpolter Hauer Euro 8**  
 Preis: Fr. 2800.00



**AEBI CC36, 10 PS**  
 Balken 1.90 m  
 Preis: Fr. 12500.00



**Welger RP220 Kombi**  
 Preis ab Platz : Fr. 14000.00

**Occasions Heukrane**



**Stabag 2-fach 9.20 m**, Querfahrt,  
 mit Querfahrwerk,  
 Preis: Fr. 13000.00



**Gach 3-fach 11.00 m**, revidiert  
 Preis: Fr. 15000.00



**Stepa 2-fach 9.00 m**, revidiert  
 Preis: Fr. 19000.00



**Stepa 3-fach 12.00 m**,  
 Mit Kabinenausstoss  
 Preis: Auf Anfrage



**Futtermischer BvL**  
 10 m3, ZW-Antrieb, Waage  
 Preis: Auf Anfrage



**Mengele FHS400 20 PS**  
 Betriebsbereit, 3 Messer  
 Trog klappbar, Rohr 25 cm  
 Preis: Fr. 2500.00



**AEBI AM41, Eingraser**  
 Preis: Fr. 4200.00



**Pöttinger Novaalpin**  
 Revidiert, Top Zustand,  
 261B, Jg.12 Fr. 7200.00  
 266B, Jg.07 Fr. 5000.00



**AEBI TT77, 42 PS**  
 Getriebe revidiert 2020,  
 Preis: Fr. 12000.00



**AEBI TT80, 46 PS**  
 Guter Zustand, revidiert  
 Preis: Fr. 24000.00



**Farmi Hacker CH160**  
 hydr. Einzug, Top Zustand  
 Preis: 7500.00



**Bucher Zenit, 70 PS**  
 3300 h, Motor total revidiert  
 Preis: Fr. 25000.00

**Immer mehr Vorschriften? NEIN!**  
**Agrarbudget kürzen? NEIN!**

Du und dein Umfeld bestimmen den politischen Kurs der nächsten vier Jahre. Am 22. Oktober zählt jede Stimme!

schweizer bauernverband



## Meier Maschinen AG

Ruedelfingerstrass 11  
8460 Marthalen  
www.hm-maschinen.ch



**Bobcat S70**  
Kompaktlader, 150 Std., Kipplast 686 kg, Länge mit Schaufel 2472 mm, Hydraulikleistung 37 l/min, 9.8 km/h, optional: Vollgummibereifung, schmale HD Bereifung, geschlossene + beheizte Kabine  
Preis: Fr. 30'500.–



**Claas Arion 530 CMATIC**  
Cebis, Demo, Jg. 2020, 145 PS, 10 Std., Getriebe stufenlos, FZW, FH, Load Sensing 150 l, DL-Anlage, hydr. 1 Leiter Bremse, Zugkugel K80, hydr. Oberlenker  
Preis: Fr. 149'000.–



**Votex RML 151**  
Mulchgerät, Jg. 2017, für Heckanbau, Arb.br. 1.4 m, hydr. Seitenverstellung  
Preis: Fr. 5'400.–



**CLAAS Arion 410**  
Swiss+, Demo, Jg. 2020, 90 Std., 90 PS, DL-Anlage, hydr. 1-Leiter-Bremse, 3DW  
Preis: Fr. 65'000.–



**Claas Volto 60**  
neu, Jg. 2022, 720 kg, Arb.br. 5.8 m, 3-Punkt-Anbau m. Schwenkkopf Kat. II, CKL-Dämpfsystem, 6 Kreisel m. 5 Zinkenarmen, Tastrad, Grenzeinrichtung mech.  
Preis: Fr. 12'900.–



**Geringhoff Horizon Star 600 F**  
Maispflücker, Jg. 2006, gepflegt, Strohzerkleinerung + horizontal-schnitt Stoppelrenner, hydr. verstellbare Pflückplatten, Zerkleinerungsverschleiss-teile vor 20 ha ersetzt  
Preis: Fr. 28'000.–



**Claas Corto 310F**  
Trommelmähwerk, neu, Jg. 2020, 750 kg, 4 Mäh-trommeln, Arb.br. 3.05 m, 3D Bodenadaptation, 2 Schwadscheiben  
Preis: Fr. 14'900.–



**Lemken Zirkon 8**  
Kreiselegger, neu, Jg. 2023, 1.4 t, für Schlepper bis 160 PS, Rotoren m. Messer-schnellwechsel, Stein-schutz vo., Trapezpacker-walze TPW 500  
Preis: Fr. 22'900.–



**Lemken Juwel 7**  
4-Schar-Anbaudrehpflug, neu, Jg. 2021, Scharen mit Streifenriestern, hydr. Non-Stop-Steinsicherung, hydr. Schnittbreitenver-stellung 30–55 cm  
Preis: Fr. 33'500.–



**Votex Roadflex 190**  
Demo-Auslegemulcher, Jg. 2018, 1.24 t, Arb.br. 1.81 m, hydr. Seitenschub 2.44 m, Mähwinkel -60°/+ 90°  
Preis: Fr. 19'900.–



**Fliegl Gigant ASW**  
271 Compact Fox, neu, Jg. 2022, GG 21 t, 2-Kreis-DL-Bremsen mit ALB, Untenanhängung mit Kugel K80, hydr. Stützfuss, Brücke 6.3 m x 2.38 m  
Preis: Fr. 61'500.–



**Fliegl TMK 200**  
Tandem-Muldenkipper, Jg. 2020, GG 20 t, 40 km/h, Mulde 5.15 m x 2.32 m / 2.22 m x 1.75 m, hydr. Gross-raumrückwand 300 mm m. Getreideschieber, Unten-anhängung m. Piton Fix o. K80, DL-Bremsen und ALB  
Preis: Fr. 44'900.–



## W. Ziörjen

Sagistrasse 5 3775 Lenk

Landmaschinen  
Hofeinrichtungen  
Wasserbau

Tel. 033 733 15 85  
Natel 079 656 89 13  
info@landmaschinen-zioerjen.ch  
www.landmaschinen-zioerjen.ch



**New Holland TD 5040**  
Jg. 2009, 1300 Std., 88 PS, 3DW, 1-Leiter-Ölbremse, ab Service  
Preis: auf Anfrage



**Snopex Mainardi 1916**  
Demo-Kammschwader, Jg. 2021, 480 kg, Arb.br. 3 m, interner Hydr.antrieb m. ZW, 5 Kämme, hydr. schwenkbar  
Preis: Fr. 9'500.–



**Steyr 9105 MT**  
Jg. 2012, 5100 Std., 100 PS, 2DW, FZW, Motor revidiert, Schneepflug Zaugg G 22 260, ab Service  
Preis: Fr. 45'000.–



**Aebi TT 180**  
Jg. 2007, 1980 Std., 3 DW, DR hi., Frontlader Mailleux MX 30C+ Euro 8, ab Service  
Preis: auf Anfrage



**Seeber Heu- und Silomax**  
Heuschieber, Jg. 2018, Heumax 2.2 m und 1.8 m, Silomax 2 m und 2.2 m  
Preis: ab Fr. 5'800.–



**Stöckl SEF 250 / SEF 290**  
Demo-Doppelmesser-mähwerk, neu, Jg. 2021, Arbeitsbreite 2.5 / 2.9 m  
Preis: Fr. 10'500.–



**Fella Sanos 6606 DN**  
Ausstell-Kreiselheuer, Jg. 2021, 10 Std., 822 kg, Tastrad  
Preis: Fr. 10'500.–



**Fella Ramos 3060 FP**  
Ausstell-Front-Scheiben-mähwerk, Jg. 2021, 770 kg, Arbeitsbr. 3 m  
Preis: Fr. 14'800.–

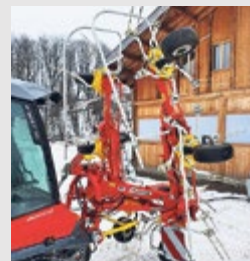

**Pöttinger HIT 6.69**  
Kreiselheuer, Jg. 2021, 855 kg, Arbeitsbr. 6.85 m, 3-Punkt-Schwenkbock-Hydrolift, 6 Kreisel, 6 Arme  
Preis: Fr. 13'900.–



**Waldhofer PS 250**  
Alpin, Pick-Up Schwader, neu, Jg. 2023, 450 kg, passt an Zweiachsmäher Aebi oder Reform, Schwad-ablage links oder rechts, 3-Punkt-Anbau  
Preis: Fr. 19'800.–



**Weidemann T4512**  
Ausstell-Teleskoplader, Jg. 2022, Überladehöhe (Paletten Gabel) 4.2 m, HK 1250 kg, 45 PS Stufe 5, verstellbare Lenksäule, hydr. Schnellwechsler Euro 8  
Preis: Fr. 68'000.–



**Müller Randazzo T2P16P**  
Demo-Transportanhänger, Jg. 2022, Luftdruckbremse, NL 14.68 t, Ladebrücke 650 x 245 cm, ab MFK  
Preis: Fr. 32'500.–



**Oehler OL TDK 130**  
Ausstell-Tandem-Drei-seitenkipper, Jg. 2022, DL-Anlage, GG 13t, Plattformhöhe 1010 mm, ab MFK zusätzlich Fr. 1200.–  
Preis: Fr. 23'000.–



**Fogo div. Modelle**  
Generatoren, neu, Jg. 2022, - Benzin 2–14 kW  
- Diesel 15–1500 kW  
- Zapfwelle 16–70 kW  
Preis: Fr. 10'000.–



**Stöckl SR 4000**  
Miststreuer, Jg. 2023, 830 kg, 4 m³, drehbares Streugehäuse  
Preis: auf Anfrage

079 354 49 33 | 052 305 42 42

033 733 15 85 079 656 89 13  
www.landmaschinen-zioerjen.ch





**TECHNICA**<sup>®</sup>  made by **Auer**

**BRUNNHUBER**   
KRANE GMBH



**+41 41 676 70 80**

**CH-6074 Giswil**

**CH-9445 Rebstein**

**technica-heukran.ch**



**Tierpflege und Gesundheit**  
Soins et santé des animaux

**GRÜTER**  
Waagen GmbH  
www.grueter-waagen.ch

**Heiztechnik**  
Chauffages

**agrisano**  
www.agrisano.ch

**Silo- und Silagetechnik**  
Technique d'ensilage

**wildy**  
www.wildy.ch

**JENNI**  
LÜFTUNGEN AG  
www.jenni-lueftungen.ch

**chili feet**  
walk on heat feet  
www.chili-feet.com

**OHS** Otto Hauenstein  
www.hauenstein.ch

**animat max grip**

Die führende Anti Rutsch Lösung für Melkstand und Laufflächen

Bewährte Premium Qualität

**LGC** LANDINGEN & DOM

Marcel Nussbaumer 079 762 97 64

thermoatom **STREBEL** HEIZUNGEN - WASSERBOILER

turbotec lambda control

Hochleistungsvergaserkessel für die optimale Verbrennung von Holz

20 – 100 kW

Entspricht der BlmSchV

**Heizen mit Strebel**  
Erfahrung und Tradition seit über 120 Jahren

- Holzlängen 0.60 m, 1.10 m und 1.30 m
- modernste Logothermsteuerung (Strebel)
- Heizungsregelungen und Steuergeräte
- beste Verbrennung und Abgaswerte
- Strombedarf für einen Abbrand nur **0.80 – 1.25 kWh**
- automatisches Anzünden
- bis zu 50% weniger Brennstoffverbrauch gegenüber alten Heizkesseln
- Verkauf, Montage, Service, CH
- Referenzen ganze CH
- **Holz, unsere regionale Wertschöpfung**

**HEFAS GmbH**, Holzfeuerungen  
hefas.ch · 041 486 23 10

**FÜR OPTIMALE TIERGESUNDHEIT**

**VITALTRON 2000: FÜR MODERNE TIERHALTUNGS-PROFIS ENTWICKELT**

Fütterung und Lebensraum sind massgebliche Faktoren in der Landwirtschaft, um stressstabile Tiere mit einem hohen Wohlbefinden zu halten. Der Flüssigkeits- und Feststoffbeleger Vitaltron 2000 dient primär der Wasseraufbereitung, **erhöht die Futtereffizienz und verbessert entscheidend den Stoffwechsel.** Dadurch steigert sich die Vitalität der Tiere. Der **Ammoniak** im Stall geht innerhalb von drei Tagen zurück, die Stallluft wird deutlich verbessert.

Schauen Sie sich das Video auf unserer Webseite an: [vitaltron.ch](http://vitaltron.ch)

**Vitaltron®**

**VITALTRON | Tel. 079 436 36 04 | mderiaz@vitaltron.ch | www.vitaltron.ch**

**MAMMUT**

**Siloschneidzange** **Siloschneidschaufel**

**scharfer Schnitt**  
scharfe Technik von Mammut

**scharfes Ergebnis**  
für alle Silagearten für jede Anwendung

wir finden auch für Ihren Betrieb die ideale Lösung! Fragen Sie uns

**www.landmaschinenimport.ch – Tel. 081 785 22 55**

**Select Star SA... Unsere Genetik – Ihr Profit von morgen**  
Das Select Star-Angebot umfasst Samendosen von allen wichtigen Milch- und Fleischerassen zu attraktiven Preisen. Eine grosse Anzahl Stiere ist genetisch hornlos. Die Fleischerassen-Stiere, welche die Publikationsbedingungen erfüllen und ins Herdebuch von Mutterkuh Schweiz aufgenommen wurden, verfügen alle über aktuelle CH-Zuchtwerte. Schauen Sie rein!

**Select Star SA** Telefon 022 349 73 73 · [www.selectstar.ch](http://www.selectstar.ch)

**Select Star SA... Notre génétique – votre profit de demain**  
L'offre en doses de semence Select Star comprend toutes les races à lait et à viande importantes à des prix attractifs. Un grand nombre de taureaux sont génétiquement sans cornes. Les taureaux races à viande de l'offre Select Star, qui remplissent les conditions de publication et sont reconnus par Vache Mères Suisse, possèdent des valeurs d'élevage suisses actuelles. Jetez-y un coup d'œil!

**Stierenkatalog August 2023 / Catalogue des taureaux Août 2023**



Der vielseitige Heukran für den modernen Landwirt. Ein technisches Meisterwerk mit einem ausgeklügelten Anordnungskonzept, praxisorientierten Funktionen sowie maximalem Komfort. Weitere Infos unter: [technikcenter-grueb.ch/heukran](http://technikcenter-grueb.ch/heukran) oder 079 923 20 20.



Standorte:  
Oberwangen TG  
Eggersriet SG

**Stallbau**  
*Construction d'étables*

**WATAIR**  
INTELLIGENT NACHHALTIG  
[www.watair.ch](http://www.watair.ch)

Der richtige Partner für Ihre Inserate



Telefon 071 228 10 70  
[info@100landtechnik.ch](mailto:info@100landtechnik.ch)

**Stallfenster**

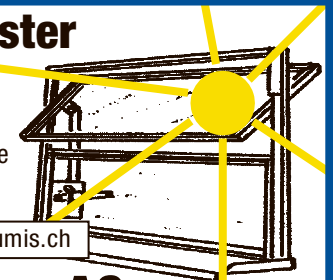

In jeder Grösse  
10 verschiedene Modelle

[www.widmersumis.ch](http://www.widmersumis.ch)

**E. Widmer AG** Fensterbau  
3454 Sumiswald Tel. 034 431 23 83

**Geben sie ihren Materialien ein Dach**

- Giebel- /Rundbogen-Hallensysteme
- Rollfore/Pendeltüren
- Wind- /Wetterschutzsysteme
- Trenn- /Vorhangsysteme
- Textil-Konfektionen

kostengünstig und direkt vom Hersteller...  
Hallensysteme für Industrie, Gewerbe und Landwirtschaft  
Telefon 079 291 60 51 ...rufen Sie uns an!  
[www.hallen-plan.ch](http://www.hallen-plan.ch)

**ksm** constructions rurales  
Landwirtschaftsbau  
2740 Moutier T.032 493 64 14  
Depuis 1984

Unser Architektur- und Bauleitungsbüro begleitet Ihr Projekt von der Baubewilligung bis zum Betrieb.

Halle  
Laufstall  
► Kühe ► Ziegen ► Schaf  
Pferdestall  
Silo  
Jauchgrube

[www.ksmsa.ch](http://www.ksmsa.ch)



Solarenergie ist voll im Trend - und du mitten drin!

Unsere Mitarbeiter:innen sind die treibende Kraft der Energiewende. Soll auch deine Energie in unser Energie-Unternehmen fließen? Dann werde auch du ein Teil der Energiezukunft und bewirb dich jetzt.

Jetzt bewerben - 041 884 70 00  
[www.alectron.ch](http://www.alectron.ch)

**alectron**  
Solar. Energie. Zukunft.

**Belüftungen**

*Ventilation*



**Hofkrane und -greifer**

*Ponts roulants et pinces*

**B | A | B  
TECHNIK AG**

www.bab-technik.ch



www.sumag.ch

**ksm**  
constructions rurales  
Landwirtschaftsbau

www.ksmsa.ch



**TECHNICA®** made by **Auer**

**BRUNNHUBER**  
KRANE GMBH



+41 41 676 70 80

CH-6074 Giswil

CH-9445 Rebstein

**technica-heukran.ch**



**JENNI**  
LÜFTUNGEN AG

6017 Ruswil / LU  
041 495 24 71  
www.jenni-lueftungen.ch



Showroom  
in Ruswil

**Hitzestress? - Nicht mit uns!**

Finde und realisiere mit uns die passende Lüftungslösung für deinen Stall.

**TEAM** melken.ch GmbH

Steinstrasse 9  
3429 Höchstetten  
034 413 18 11



**Westwind  
Stallbelüftungen**

Durch die Installation einer Westwind Belüftungsanlage sorgen Sie für ein angenehmeres Klima im Stall für Mensch und Tier.

- Weniger Fliegen
- Bessere Luft
- Tiefere Temperaturen
- Ruhigere Tiere
- Angenehmeres Melken



- 96 x 96cm (17.000m<sup>3</sup>)
- 140 x 140cm (42.000m<sup>3</sup>)
- 200 x 200cm (71.000m<sup>3</sup>)

**Neue Website -> www.teammelken.ch**



Mit Jalousie für Montage  
an Aussenwänden

**PROJEKT  
ST. URSEN**



**R | A | G**

**ROHRER AG**

3414 Oberburg, Telefon 034 423 25 25

www.rohrer-oberburg.ch

**Nous parlons aussi le français!**

**Kompetent auch für  
Heubelüftungen und  
Luftentfeuchtungsanlagen**

**Milchkühlung**

*Refroidisseurs de lait*



**Occ.-Milchkühlcenter**  
ca. 800 Liter, inkl. Kältemaschine, Steuerung und einfache Reinigungsanlage, Steckerfertig  
**Preis: auf Anfrage**  
Telefon 052 305 44 00  
griesser-kaeltetechnik.ch



**Occ.-Milchkühlcenter**  
ca. 1250 Liter, sehr robuste und leistungsfähige Kältemaschine, spez. für den mobilen Einsatz, mit Reinigungsanlage  
**Preis: auf Anfrage**  
Telefon 052 305 44 00  
griesser-kaeltetechnik.ch

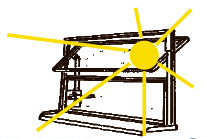

**E. Widmer AG**  
Telefon 034 431 23 83

**hofstetter**  
melktechnik gmbh  
www.hofstetter-melk.ch

**Weideeinrichtungen**

*Équipements de pâturage*

**Einstreugeräte**

*Pailleuses*

Starke Zäune.  
Starkes Team.

**Zaunteam**



**GRATIS-KATALOG!**  
Jetzt bestellen oder downloaden.

Sichere und langlebige Zäune und Tore      Gratis-Tel. 0800 84 86 88

**Ihr Fachbetrieb für ...**

Milch-  
kühlung

Top Qualität und  
gute Beratung.  
Rufen Sie uns an!

Heu-  
trocknung

Kühlzellen +  
Klimatechnik

HSR

Planung • Beratung • Verkauf • Service



**Griesser Kältetechnik GmbH**  
8460 Marthalen ZH  
Tel. 052 305 44 00  
www.griesser-kaeltetechnik.ch

**ROVAGRO**

Ihr Partner seit 1985

**SHELTERALL®**  
RICHEL TECHNOLOGY  
Alles Überdacht ohne alles auszugeben!

Mögliche Breiten:  
4,5 - 8 - 9,3 - 10 - 12 - 15 m



+ 4'500 AUFGESTELLTE BOGENHALLEN IN DER SCHWEIZ !

6246 Altishofen (LU) - 062 756 41 33  
**www.rovagro.ch**

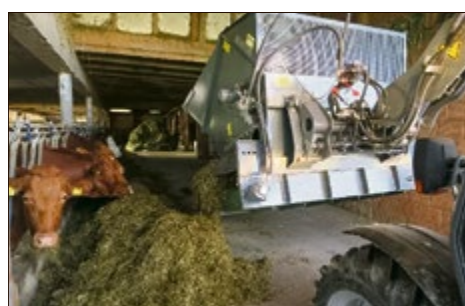

leidenschaftlich. kompetent. persönlich.

Pius Buchmann AG | 6017 Ruswil  
T 041 495 11 08 | www.buchmannag.ch

**buchmann**  
Landmaschinen & Motorgeräte

**Die einfachste Lösung  
zum Füttern und Einstreuen**

Einstreugeräte  
Kombiverteiler

**MEHRTENS**



**Strautmann Verti-Mix ESF-H**, Austrag beidseitig oder hinten mittig, Antriebe über E-Motor – DIE Lösung für maximale Flexibilität – Standardlösungen angepasst auf Ihren Betrieb!  
**Preis: auf Anfrage**



**Emily – Rundballen auflösen und Einstreuen mit einem Gerät!**  
**Preis: auf Anfrage**



**Jaylor A5100 Vertikalmischer**, Volumen 2.6 m³, selbstfahrend, mit Schneidmessern, Allradantrieb, Waage, Benzinmotor 23 PS  
**Preis: Fr. 31'500.–** exkl. MwSt.

Verlangen Sie die unverbindliche Dokumentation! Verkauf und Lieferung über den Fachhandel

Agro-Technik Zulliger GmbH  
Import Strautmann / Emily / Jaylor  
Bernstr. 13c, 6152 Hüswil  
Telefon 062 531 15 60  
079 354 90 69  
[www.agrotechnikzulliger.ch](http://www.agrotechnikzulliger.ch)

## Stall-einrichtungen

Équipements d'étables



**Einzeltierwaage ALU**  
Ferntüröffner optional,  
Wiegekraft 300 kg, Aussenmass 1670 x 590 mm  
**Preis: auf Anfrage**  
Telefon 041 448 22 69  
[info@grueter-waagen.ch](mailto:info@grueter-waagen.ch)



**Westermann CM2 Elektro, Spaltenschieber**, 230 kg, Arbeitsdauer bis 120 min, Aushebung mech., Kettenlenkung, Spaltenschieber ASS 900 m. Gummi- o. Vulkollanleisten, ab Service  
**Preis: Fr. 6'500.–**  
Telefon 071 385 12 64  
[www.kellerlandtechnik.ch](http://www.kellerlandtechnik.ch)

**SULSER WAAGEN**  
[www.sulser-waagen.ch](http://www.sulser-waagen.ch)



Glatte Stallböden?

Rutschige Betonroste?

Lorenz Agner  
6018 Buttisholz  
041 928 17 66  
079 856 98 48  
[www.kuh-bleibt-stehen.ch](http://www.kuh-bleibt-stehen.ch)



**LORENZ AGNER**  
BETON-PROFILFRÄSEN



**GRÜTER**

**FRESHLIGHT® LED LAMPEN**  
mit Vollspektrumsonnenlicht  
und Luft-Ionisation



Negative Ionen neutralisieren positiv geladenen Feinstaub & Viren und fallen zu Boden

Wie die Sonne erhöhen unsere innovativen Tageslichtlampen den Vitamin-D-Spiegel. Zusätzlich helfen Sie die Stallluft von Ammoniak und Feinstaub zu befreien.

**RUFEN SIE UNS AN.**  
**WIR BERATEN SIE GERNE!**

**041 929 60 60**  
**[www.grueter.swiss](http://www.grueter.swiss)**

Grüter Handels AG | Gewerbezone 7 | CH-6018 Buttisholz

## Spaltenschieber mit Elektroantrieb

Bequeme Spalten und Auslaufreinigung ohne Lärm und Abgase

Neu mit Schild für Futterzuschieben und Schneeräumen



**SUMAG Landmaschinen-Service GmbH**  
6280 Hochdorf 041 910 22 41 [www.sumag.ch](http://www.sumag.ch)

**Fütterungs-  
technik**

*Technique  
d'affouragement*



**Köppl KFS100**  
Futterschnecke zu Motor-  
mäher, neu, Jg. 2020, 117 kg  
Preis: Fr. 3'622.-  
Telefon 041 484 10 01  
www.zihlmann-landmaschinen.ch



**Strautmann Verti Mix 951**, nutzbares Mischervol. 7.5m³, Magnetabscheidung + Wiegesystem PTM HL 50, Austrag hi. li. + vo. re., GW  
Preis: Fr. 18'900.-  
Telefon 071 385 12 64  
www.kellerlandtechnik.ch



**Strautmann Verti Mix 1700 Double**, stirnseitiger Austrag + Querförderband, 17 m³, Wiegeeinrichtung PTM HL 50, WW-GW Waltscheid, ab Service  
Preis: Fr. 19'500.-  
Telefon 071 385 12 64  
www.kellerlandtechnik.ch



**Storti Boxer 7-24 m³**  
Horizontalmischwagen, neu, Jg. 2021, 7/9/12/15/18/21/24 m³, 2 liegende Schnecken, geeignet für Siloballen und grossen Heuanteil, Austragsschieber mit Band li. + re., 1- oder 2-Gang-Getriebe, Unten- oder Obenanhängung  
Preis: auf Anfrage  
Nathan Losenegger  
Telefon 079 697 79 72  
www.odermatt-lm.ch



**Storti Boxer DS 120**  
Futtermisch-Fräs Wagen, Jg. 2022, Vol. 12 m³, für Fahrsiloentnahme, horizontal, 2 liegende Schnecken, für Siloballen sowie grossen Heuanteil, Austragsschieber mit Band li. + re., elektr. Ventilbetätigung, Wiegecomputer, hydr. Stützfuss, Unten- oder Obenanhängung  
Preis: auf Anfrage  
Nathan Losenegger  
Telefon 079 697 79 72  
www.odermatt-lm.ch



**Storti Pitbull MT 120**  
Elektro-Horizontalmischwagen, neu, Vol. 12 m³, Elektrofahrkopf mit starkem Antrieb, 2 liegende Schnecken, geeignet für Siloballen + Mischungen auf Heubasis, Austragsschieber m. Band li. + re., elektr. Ventilbetätigung, Wiegecomputer, Planetengetriebe  
Preis: auf Anfrage  
Nathan Losenegger  
Telefon 079 697 79 72  
www.odermatt-lm.ch



**Storti Pointer 160 EVO2 AS**, Ausstell-Horizontalmischwagen Selbstfahrer, Jg. 2022, Fütterungslösung für den Milchvieh- + Mastbetrieb, Mischwagen-Antrieb mech., kein Hydraulikaggregat das Leistung verliert, 3 Schnecken Mischsystem, 25 km/h, 10 mm INOX Boden, Fräse/Fräsarml INOX  
Preis: auf Anfrage  
Nathan Losenegger  
Telefon 079 697 79 72  
www.odermatt-lm.ch



**Trioliet SM2-12LVL**  
Vertikalmischwagen, Jg. 2008, Vol. 12 m³, Querförderband vo., 2 Schnecken Vertikal, hydr. Bremse, mech. via Bowdenzug, WW-GW, hydr. Stützfuss  
Preis: Fr. 14'900.-  
Nathan Losenegger  
Telefon 079 697 79 72  
www.odermatt-lm.ch



**Trioliet SM-2-16L-VLL**  
Vertikalmischwagen, Jg. 2018, 16 m³, 2 Schnecken, Untersetzungsgetriebe, WW-GW, elekt. Bedienung, programmierbare Waage, hydr. Bremse, mech. Gegenschnitten, Stützfuss mech., ab Service  
Preis: Fr. 36'000.-  
Nathan Losenegger  
Telefon 079 697 79 72  
www.odermatt-lm.ch



**AKTUELLE TOP-ANGEBOTE**



**HUSTLER LM 105T**  
BALLENAUFLÖSER FÜR FUTTERKRIPPE mit dem Auslegearm (1 m lang) können Sie auch sehr hohe Krippen befüllen, Traktor benötigt 2 DW  
Preis: auf Anfrage



**MEHRTENS 1601**  
EINSTREUGERÄT Jg. 2023, 380 kg, Selbstbefüllung des Schüttes oder der Ballen, für gehäckseltes Stroh + Strohbällen, Rührwerk bestückt mit Messern, Auswurf li. + re., Wurfweite 4 m  
Preis: auf Anfrage



**BOBMAN PROMAX**  
Diesel oder elektrisch, der Spaltenschieber mit hydr. Antrieb, Wenderadius von nur 1 m, hydr. 3-Rad-Antrieb  
Preis: auf Anfrage



**WSB140Z**  
EINSTREUGERÄT laden, durchfahren + einstreuen mit schwenkbarem Drehturm ab Fahrerstand, hydr. Ladeklappe, erforderlich 2 DW ab 35 l Öl und ein Elektroanschluss  
Preis: auf Anfrage



**CELIKEL 2.7 M³**  
Motor 11 kW, angetrieben über Strom 32 A oder GW, 2 Gegenschnitten, 5 Messer, hydr. Schieber Fahrtrichtung re.  
Preis: auf Anfrage



**CARRÉ PRESSIUS**  
PRÄZISIONS-ZINKENSTRIEGEL, NEU Jg. 2023, Arbeitsbr. 6.2 m, klappbar auf 3 m, 6 Zinkenreihen, Zinkenabstand 28 mm, Tasträder vo. + hi. 18.5 x 8.5 mit Striegel hi.  
Preis: Fr. 22'900.-



**MEHRTENS**  
DUNGCONTAINER Jg. 2023, 200 kg, Euro 8, Ausführung verzinkt, inkl. 4 Luftreifen (2 lenkbar, 2 starr), 1.7 m³ Inhalt, Masse 1.7 m x 1 m x 1 m  
Preis: Fr. 2'200.-



**BETEC-S-LINE**  
SCHLEPPSCHUH 7.5 M UND 9 M Jg. 2023, 145 kg, Räumb. 90 cm, autom. Schalfreiläufe in den Antriebsrädern, elektrisch Akku  
Preis: auf Anfrage



**FLIEGL VFW 7500**  
VAKUUMFASS, NEU Jg. 2022, GG 11 t, 40 km/h MFK, Pumpe Battioni 9000 l, Untenanhängung K80, Luft Rührwerk, 2-Kreis-DL-Anlage mit ALB Regler, Schleppschuh BeTec 9 m mit elek. hydr. Steuerung, Arbeitsbr. 9 m  
Preis: auf Anfrage



**RUCAR**  
SELBSTFAHRENDER BALLENAUFLÖSER / FUTTERVERTEILER in einem Arbeitsgang Grassilage von einem Rundballen + Mais ab Silo oder Silage Wurst/Ballen verteilen, 18 PS Benzinaggregat, alle Antriebe hydr., optional emissions- + geräuscharmer Elektroantrieb  
Preis: auf Anfrage



**SPALTENSCHIEBER/LAUFHOFREINIGER**  
NEU Jg. 2023, 145 kg, Räumb. 90 cm, autom. Schalfreiläufe in den Antriebsrädern, elektrisch Akku  
Preis: auf Anfrage



**AT AGRAR-TECHNIK AG**  
079 692 00 89 • 056 624 90 10  
Silostrasse 15 • 5606 Dintikon  
info@agrartechnik.ch  
www.agrartechnik.ch

# 100% TIER & STALL

Gratis-Zeitung für moderne und leistungsfähige Landwirtschaft

Journal gratuit pour la technique agricole moderne et efficace

September | Septembre 2023

**Fütterungstechnik** Seite 2  
*Technique d'affouragement* page 2

**Stalleinrichtungen** Seite 3  
*Équipements d'étables* page 3

**Milchkühlung** Seite 4  
*Refroidisseurs de lait* page 4

**Weideeinrichtungen** Seite 4  
*Équipements de pâturage* page 4

**Einstreugeräte** Seite 4  
*Pailleuses* page 4

**Belüftungen** Seite 5  
*Ventilation* page 5

**Hofkrane und -greifer** Seite 5  
*Ponts roulants et pinces* page 5

**Stallbau** Seite 6  
*Construction d'étables* page 6

**Tierpflege und Gesundheit** Seite 7  
*Soins et santé des animaux* page 7

**Heiztechnik** Seite 7  
*Chauffages* page 7

**Silo- und Silagetechnik** Seite 7  
*Technique d'ensilage* page 7

einfach  
effizient  
füttern

**BalleMax**<sup>+</sup>  
ballemax.ch 071 433 24 23

Tag der offenen Tür  
7./8. Oktober 2023

SWISS  
MADE

Einweihung neuer Standort:  
Hofenstrasse 19, 9300 Wittenbach



**MOSER**  
Stalleinrichtungen

8580 Amriswil • Telefon 071 414 38 30 • [www.moser-stalleinrichtungen.ch](http://www.moser-stalleinrichtungen.ch)