

100% LANDTECHNIK

Gratis-Zeitung für moderne und leistungsfähige Landtechnik

Journal gratuit pour la technique agricole moderne et efficace

Oktober | Octobre 2023

Bodenbearbeitung Seite 12
Travail du sol page 12

Saat und Pflege Seite 14
Semis et entretien page 14

Düngung Seite 15
Fertilisation page 15

Pflanzenschutz und Beregnung Seite 17
Protection et arrosage page 17

Erntetechnik Seite 18
Technique de récolte page 18

Futtererntetechnik Seite 20
Récolte de fourrage page 20

Transport und Umschlag Seite 30
Transport et manutention page 30

Hangmechanisierung Seite 36
Mécanisation de montagne page 36

Tier und Stall Verso
Animaux et étables verso

Traktoren Seite 37
Tracteurs page 37

Feld- und Strassenpflege Seite 43
Entretien de terrains et routes page 43

Forsttechnik Verso
Technique forestière verso

Diverses Seite 44
Divers page 44

**Unsere Genetik –
Ihr Profit von morgen**

SELECT STAR SA



**Notre génétique –
votre profit de demain**

AGENDA

20.–22.10.23: Haus-Ausstellung
Sepp Knüsel AG, 6403 Küsnacht am Rigi SZ / Seite 3

20.–22.10.23: Landmaschinenausstellung
Schweizer Eiken AG, 5074 Eiken AG / Seite 3

Oktober '23: SDF Verkaufstage
Journée de vente SDF
Same Deutz-Fahr Schweiz AG / Seite 4 / page 38

07.–09.11.23: Klauenpflege-Vorführtage
Rhein-Technik AG / Infos: siehe Tier & Stall Seite 13

24.–26.11.23: SUISSE TIER
Messe Luzern AG, 6005 Luzern / Seite 5

30.11.–03.12.23: Stauffer Expo
Samuel Stauffer SA, 1607 Les Thioleyres VD / Seite 6

Agrar Landtechnik: Seiten 26–29
Last-Minute Frühbezug
Achat d'avant-saison

QUALITÉ SUISSE
DEPUIS 1880. MIDLAND.CH



AGRITECHNICA – die Weltleitmesse für Landtechnik!

Fortschritt kennt keinen Halt! Die Neuheiten der letzten Jahre sind erst so richtig in der Praxis angekommen und schon ist es wieder soweit, die **AGRITECHNICA – The World's No. 1**, in Hannover (D) öffnet die Tore und zwar vom **12. bis 18. November 2023**. Mehr als 2'800 Aussteller aus 53 Ländern präsentieren an 450'000 erwartete Besucher aus 140 Ländern ihre TOP-Neuheiten und Innovationen. Die Messe findet erstmals seit Corona statt, insofern wird ein «richtiger Besucheraufmarsch» erwartet!

Das Leitthema der AGRITECHNICA 2023 lautet **«GREEN PRODUCTIVITY»**. In Zukunft gilt es mit weniger Einsatz und geringerer Intensität von Betriebsmitteln eine steigende Produktivität zu ermöglichen und dabei Umwelt und Natur zu schützen. Umso wichtiger sind Inspirationen und Lösungen durch technischen und fachlichen Fortschritt – die **AGRITECHNICA 2023 zeigt Ideen**, die eine «GREEN PRODUCTIVITY» auf den Betrieben Realität werden lässt.

Traditionell wird an jeder AGRITECHNICA ein Innovation Award mit Gold und Silber Auszeichnung verliehen. Eine von der DLG (Deutsche Landwirtschafts-Gesellschaft) eingesetzte neutrale Expertenkommission hat aus den 251 zugelassenen Neuheiten-Anmeldungen nach strengen Kriterien die Gewinner ermittelt. Eine Innovation erhält eine Gold- und 17 Innovationen erhalten eine Silbermedaille. Der **Gold Award der AGRITECHNICA 2023** geht an:

New Holland – Gesamtkonzept neuer Doppel-Axialrotor-Mähdrescher CR

Die Weiterentwicklung der technisch möglichen Druschleistung von Mähdreschern wird zunehmend von ihrer Grösse, Masse und Geometrie beschränkt. Das Gesamtkonzept des neuen Doppel-Axialrotor-Mähdreschers CR von New Holland wurde deshalb auf eine maximale Leistungsdichte bei Einhaltung aller Restriktionen ausgelegt. Kernstück des neuen CR-Mähdreschers ist die Antriebstechnik mit entsprechender Neigung der Rotoren längs eingebautem Motor. Über das zentrale, mittig angeordnete, leistungsverzweigte Getriebe werden Rotoren und Erntevorsätze mit Einzugschnecke gradlinig bzw. per Kardanwelle angetrieben. Der linke Rotor dient als Vorgelege für die Zuführtrommel. Die Kardanwelle befindet sich an der rechten Chassis-Seite oberhalb der Ebene des Rotorgehäuses. Folglich befinden sich beidseitig des Chassis keine Antriebe zwischen dem Chassis und dem Fahrwerk, wodurch die Chassis-Breite deutlich gestiegen ist. Der entstandene Freiraum dient der Verbreiterung des Dreschkanals und somit der Vergrößerung der installierten technischen Leistung des Mähdreschers.

Nebst all den Neuheiten, eines ist völlig klar. Die Messe und die Anzahl an Ausstellern, Fahrzeugen und Maschinen ist so gross, dass es eine Struktur braucht. Man braucht einen strukturierten Messeführer, ansonsten läuft man einfach im «zick zack» herum und findet nicht das Gesuchte. **Einen strukturierten Aufbau finden Sie auch in der 100% LANDTECHNIK und zwar in Form von Hauptrubriken und Unterrubriken. Diese verschaffen einen schnellen Überblick und sind einer der Gründe für den Kauf- oder Verkaufserfolg von Neumaschinen und Occasionen.**

Inserieren Sie in den nächsten Ausgaben für einen schnellen Abverkauf Ihre Ausstellungs-, Demomaschinen und Occasionen. Damit gewinnen Sie Platz und «finanzielle Kraft» für neue Eintauschgeschäfte.

Rufen Sie uns einfach an unter 071 228 10 70 oder kontaktieren Sie uns per info@100landtechnik.ch. Auf www.100landtechnik.ch können Sie selbst schnell und einfach inserieren. Egal wie, wir sind immer gerne für Sie da!

Ihr 100% LANDTECHNIK Team

AGRITECHNICA – le salon leader mondial des machines agricoles!

Le progrès ne s'arrête pas ! Les innovations de ces dernières années ne sont vraiment arrivées que dans la pratique et c'est de nouveau à cette période de l'année Qu'AGRITECHNICA – The World's No. 1, à Hanovre (D) ouvrira ses portes du 12 au 18 novembre 2023. Plus de 2 800 exposants de 53 pays présenteront leurs innovations TOP à 450 000 visiteurs attendus de 140 pays. Le salon a lieu pour la première fois depuis Corona, donc une « vraie foule de visiteurs » est attendue !

Le thème principal d'AGRITECHNICA 2023 est « PRODUCTIVITÉ VERTE ». À l'avenir, il sera important de permettre une productivité accrue avec moins d'utilisation et une intensité moindre des ressources d'exploitation tout en protégeant l'environnement et la nature. Cela rend l'inspiration et les solutions à travers le progrès technique et professionnel d'autant plus importantes – AGRITECHNICA 2023 présentera des idées qui feront de la « PRODUCTIVITÉ VERTE » une réalité dans les fermes.

Traditionnellement, un prix de l'innovation avec des distinctions or et argent est décerné à chaque AGRITECHNICA. Une commission neutre d'experts nommés par la DLG (Société allemande d'agriculture) a déterminé les gagnants parmi les 251 demandes de nouveaux produits approuvées selon des critères stricts. Une innovation reçoit une médaille d'or et 17 innovations reçoivent une médaille d'argent. Le Gold Award 2023 d'AGRITECHNICA est décerné à :

New Holland – Concept global Nouvelles moissonneuses-batteuses à rotor axial double CR

Le développement ultérieur des performances de battage techniquement possibles des moissonneuses-batteuses est de plus en plus limité par leur taille, leur masse et leur géométrie. Le concept global de la nouvelle moissonneuse-batteuse à rotor biaxial CR de New Holland a donc été conçu pour une densité de puissance maximale tout en respectant toutes les restrictions. Au cœur de la nouvelle moissonneuse-batteuse CR se trouve la technologie d'entraînement avec un moteur monté longitudinalement en fonction de l'inclinaison des rotors. La boîte de vitesses centrale, située au centre, entraîne les rotors et les accessoires de récolte avec chaîne d'alimentation en ligne droite ou par arbre à cardan. Le rotor gauche sert de contre-arbre pour le tambour d'alimentation. L'arbre à cardan est situé sur le côté droit du châssis, au-dessus du plan du carter du rotor. En conséquence, il n'y a pas de disques de chaque côté du châssis ce qui a considérablement augmenté la largeur du châssis. L'espace libre résultant est utilisé pour élargir le canal de battage et ainsi augmenter la puissance technique installée de la moissonneuse-batteuse.

En plus de toutes les nouveautés, une chose est tout à fait claire. Le salon et le nombre d'exposants, de véhicules et de machines sont si importants qu'une structure est nécessaire. Vous avez besoin d'un guide de salon structuré, sinon vous vous promenez dans un « zig zag » et ne trouvez pas ce que vous cherchez. Vous trouverez également une structure adaptée en 100% LANDTECHNIK, sous forme de rubriques principales et sous-secteurs. Ceux-ci fournissent un aperçu rapide et sont l'une des raisons du succès de l'achat ou de la vente de machines neuves et d'occasion.

Annoncez votre exposition, vos machines de démonstration et vos véhicules d'occasion dans les prochains numéros pour une vente rapide. Cela vous donne de l'espace et de la « puissance financière » pour de nouvelles transactions de reprise.

Appelez-nous au 071 228 10 70 ou contactez-nous par info@100landtechnik.ch. Sur www.100landtechnik.ch vous pouvez vous annoncer rapidement et facilement. Quoi qu'il en soit, nous sommes toujours heureux de vous aider !

Votre équipe de 100% LANDTECHNIK



HAUS-AUSSTELLUNG

20./ 21./ 22. Oktober 2023
9.00 - 17.00 Uhr / in Küssnacht a. R.

Aahusweg 2, 6403 Küssnacht rigitrac.ch - knuesel-sepp.ch - 041 850 15 33

Highlights

- Frühbezugsrabatt auf Heuerntemaschinen
- SIP Heck-Pickup-Schwader 900
- Naturverbundene Mähtechnik
- Occasions-Markt

Einmalige Schweizer Pionierarbeit – Rigitrac feiert Geburtstag

Die Hausausstellung der Firma Sepp Knüsel AG und Rigitrac Traktorenbau AG öffnet am 20.–22.10.2023 ihre Türen.

Es gibt einiges zu feiern: 20 Jahre Rigitrac, 30 Jahre Schweizer Importeur von SIP Heuerntemaschinen, 35 Jahre Schweizer Importeur von Antonio Carraro Mähtraktoren und 40 Jahre Herstellung vom Knüsel Bandrechen.

Auf Sie wartet eine breite und interessante Produktpalette. Zudem profitieren Sie an der Ausstellung von Frühbezugsrabatten auf Heuerntemaschinen. Weiter sind Produkte mit naturverbundener Mähtechnik vor Ort, die beliebte Fundgrube und der grosse Occasionsmarkt laden zum Verweilen ein. Zudem haben wir auch eine Festwirtschaft und für die kleinen Gäste ein Kinderkino und eine Hüpfburg.

Zu den Produkten: Die Firma SIP baut Maschinen mit höchster Präzision und Qualität für effiziente Arbeit auf dem Feld für Alpine und Grossflächen. An der Ausstellung wird der SIP Heck-Pickup Schwader 900 präsentiert.

Der Rigitrac ist bekannt im In- und Ausland. Es gibt den Schweizer Traktor in 4 Modell-Varianten. Die Modelle sind der Rigitrac SKE 40 electric, der Rigitrac SKH 60



Mähtraktor mit einer Kabine mit Hangaussgleich, der Rigitrac SKH 75 mit 110 PS und der Rigitrac SKH 150 mit 150 PS. Die Traktoren überzeugen mit ihrer Wendigkeit, hoher Stabilität im Hang dank tiefem Schwerpunkt und Mitteldrehgelenk und sind sehr bodenschonend. Das auf dem Markt führende Knüsel Tornado Mähwerk und der Knüsel Bandrechen kennen viele Landwirte. Die Maschinen aus dem Hause Knüsel sind bis ins letzte Detail sauber verarbeitet und für die perfekte Bodenbearbeitung konzipiert.

Die Antonio Carraro Mähtraktoren zeichnen sich durch eine optimale Gewichtsverteilung auch mit schweren Anbaugeräten aus. Sie verfügen über einen tiefen Schwerpunkt, Scheibenbremsen im Ölbad, grosse Hydraulikhubkraft, schallisolierte Kabine mit zentraler Sitzposition



für optimale Übersicht und der Fahrerstand kann innert Sekunden gedreht werden. Der Antonio Carraro ist extrem geländegängig und sorgt für hohe Sicherheit. Der Import von BB Umwelttechnik Produkten und Caron-Transporter ergänzt das Sortiment optimal.

Die Kundenbedürfnisse sind dem Küssnachter Familienunternehmen sehr wichtig, dies zeigt Sie durch ihre Nähe zum Markt.

Wir freuen uns, Sie an der **Haus-Ausstellung vom 20.–22. Oktober 2023 in Küssnacht am Rigi** begrüßen zu dürfen. Gerne beraten wir Sie auch telefonisch unter 041 850 15 33. Herzlichen Dank für Ihre Anfrage.

Sepp Knüsel AG, www.knuesel-sepp.ch

SWISSBLADE SB 10 Doppelmesser

Auf jede Neuentwicklung kann zurück geschaut werden mit den Fragen, hat es sich gelohnt? Lohnten sich die zwischenzeitlich 7 Patente oder wurde nur Geld verbrannt? Konnte neben den gewünschten Standzeit-Erhöhlungen, im Gegenzug die Verschleiss-teil-Kosten reduziert werden? Nach 3 sehr intensiven Jahren kann das mit einem einfachen JA beantwortet werden.

Bekanntlich ist eine Entwicklung vor einer Entwicklung. SWISSBLADE wird sich in Front-, Heck-, Butterfly-Mähwerken, Kranauslegern oder an Ein-Achsern wiederfinden.



Wepfer Technics AG, Thurtalstrasse 40, 8450 Andelfingen
Telefon 052 316 24 52, info@wepfer-technics.ch, www.wepfer-technics.ch



LANDMASCHINEN-CENTER
5074 Eiken Telefon 062 871 13 57

SCHWEIZER EIKEN AG

www.schweizer-eiken.ch
info@schweizer-eiken.ch



LANDMASCHINENAUSSTELLUNG

20./ 21./ 22. Oktober 2023

Freitag 13 bis 19 Uhr
Sa. und So. 10 bis 17 Uhr

**Nur am Freitag: Fahren mit John Deere Traktoren und Gaforen.
Fahren mit E-Fahrzeugen, Goupil, EVUM aCar, Club Car.**

Drei Tage erleben Sie Agrartechnik pur!

Die ganze Palette unseres Verkaufsprogramms:

• Traktoren • Bodenbearbeitung • Futterernte Technik • Exelagri Pneuservice • Spritzentechnik
• PKW-Anhänger • Elektro Nutzfahrzeuge • Geräte für Rasen- und Grundstückpflege

SDF VERKAUFSTAGE IN IHRER REGION



14. - 15. Oktober 2023

SDF Schweiz
Pfadtstrasse 5
9536 Schwarzenbach

21. - 22. Oktober 2023

Framix rabotage SA
Fin de Mossard
3280 Murten

28. - 29. Oktober 2023

Zentrum Liebegg
Liebegg 1
5722 Gränichen

Samstag, **9.00–18.00 Uhr**

Sonntag, **9.00–17.00 Uhr**



Same Deutz-Fahr Schweiz AG • CH-9536 Schwarzenbach • Pfadtstrasse 5 • Telefon 071 929 54 50

Mit warmen Füßen durch den Winter – sogar am Nordpol

Kalte Füße sind unangenehm und führen oft zu Erkältungen – chili-feet Wärmesohlen schaffen Abhilfe, ohne dass Fremdenergie in Form von chemischen Reaktionen oder Strom zugeführt werden muss. Die Wärme entsteht durch das Komprimieren des Materials beim Gehen – immer wieder, bis zu 3 Millionen Schritten, was ungefähr der Strecke Zürich – Hamburg retour entspricht.

Wärme erzeugt. Dies ist revolutionär anders als bei allen anderen Einlegesohlen auf dem Markt, welche nur isolieren oder mit Fremdenergie aufgewärmt werden.

Die Nachhaltigkeit der Sohlen war dem Erfinder ebenso wichtig wie die Langlebigkeit und die Funktionalität. Das Material auf Polyurethanbasis wird beim Gehen komprimiert und wieder entlastet. Diese Bewegungsenergie wird in Wärme umgewandelt und erhöht die Temperatur innerhalb von wenigen Minuten um bis zu 10 Grad Celsius – was wissenschaftlich nachgewiesen wurde.

Die Sohlen werden in Deutschland und Österreich gefertigt, um lange Transportwege zu vermeiden. Das Material ist langlebig, waschbar und ermüdet erst nach ca. 3 Millionen Schritten.

Somit ist die Sohle umweltfreundlicher, hygienischer und preisgünstiger als Wegwerfprodukte oder Produkte, die elektrisch aufgeheizt werden müssen.

Joggen, Wandern, Spazieren, Langlauf, Schneeschuhlaufen oder Golf werden so auch im Winter bei jeder Temperatur zum Vergnügen – Evelyne Binsack hat die Sohlen bei ihrer Nordpol getragen und war begeistert von der Wirkung. Die amtierenden Curling-Weltmeisterinnen (CH Team Tirinzoni) gehen stets mit chili-feet Wärmesohlen aufs Eis.

Berufsleute, welche im Freien arbeiten, wie Bauarbeiter, Förster, Landwirte, Postboten und Gartenbauer, sind mit diesen Sohlen im Winter bestens ausgestattet. Kalte Füße während dem Militärdienst gehören mit chili-feet ebenfalls definitiv der Vergangenheit an.

Die Sohlen sind in zwei Stärken erhältlich: Dimension 3mm eignet sich für eher feinere Schuhe sowie in Frühling/Herbst, Dimension 5mm ist perfekt für Sport, Beruf und Militär sowie im Winter.

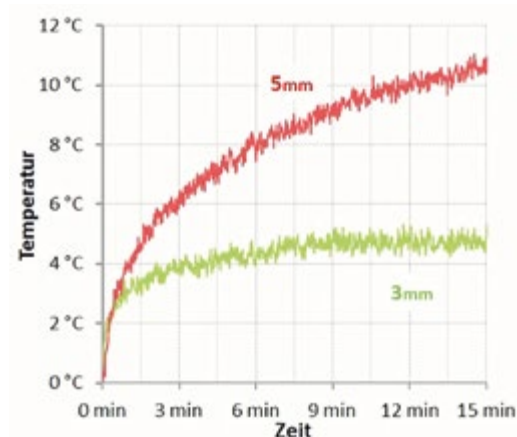
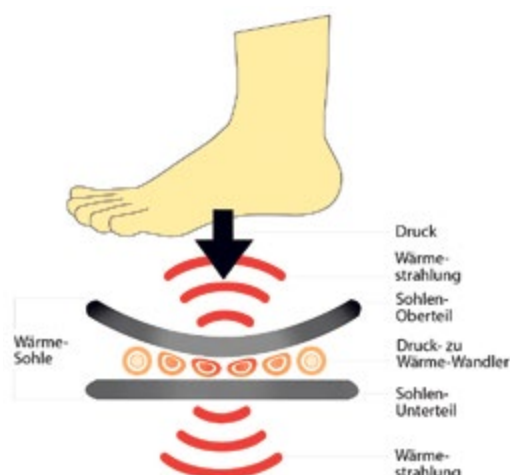

Roland Brüniger aus Ottenbach hat eine Wärmesohle entwickelt, die jedem Schuh oder Fuss in Grösse und Breite angepasst werden kann und bei Bewegung aktiv

Mehr Informationen und Webshop zu dieser Schweizer Erfindung finden sich unter www.chili-feet.ch.

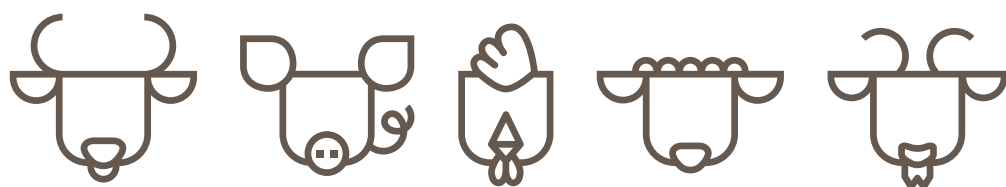

**SUISSE
TIER** Nationale Fachmesse
für Nutztierhaltung

MESSETHEMA EFFIZIENZ

**JETZT TICKET
ONLINE LÖSEN**
und sich für den
Messebesuch
inspirieren lassen.

suissetier.ch

24.–26.11.2023
Messe Luzern

Suisse Tier im Zeichen der Effizienz

Die Suisse Tier wird vom 24. bis 26. November 2023 zum Treffpunkt der Schweizer Nutztierbranche. Der Fokus der Fachmesse liegt auf dem Thema Effizienz, das sich in verschiedenen Facetten sowohl an den Ständen der Aussteller als auch im Fachforum zeigt.

Vom 24. bis 26. November 2023 trifft sich die Nutztierbranche an der Suisse Tier bei der Messe Luzern. Ein besonderes Augenmerk legt die Fachmesse auf die Effizienz und zeigt die Vielfalt dieser Thematik auf: von der Arbeits- und Produktionseffizienz über Energie- und Klimaeffizienz bis hin zur Ressourceneffizienz.

Messthemata bei Eröffnung lanciert

Das vielseitige Thema wird an der Eröffnungsfeier lanciert. Im Podium geben Marc und Thomas Grüter vom Sonnhaldenhof in St. Urban einen Einblick in ihren besonders ressourceneffizienten Bauernhof. Die Eröffnung hat mit der Grussbotschaft von Bundesrat Albert Rösti aber noch ein weiteres Highlight zu bieten. «Wir freuen uns sehr, mit Bundesrat Albert Rösti ein langjähriges Messebeirats-Mitglied mit Verbundenheit zur Suisse Tier zu begrüßen», sagt Messeleiterin Manuela Gilli.

170 Aussteller mit grosser Vielfalt

Das Messthemata Effizienz wird während den drei Messtagen von Ausstellern aufgenommen. Insgesamt über 170 Aussteller präsentieren ihre Innovationen, Lösungen und Neuheiten an der Suisse Tier. Damit sind alle verfügbaren Standplätze der Fachmesse belegt, was eine grosse Vielfalt an Angeboten verspricht. Alle wichtigen Marktteilnehmenden sind vertreten – von Produzenten- und Branchenorganisationen bis hin zu Ausstellern von Produkten und Dienstleistungen.

Bewährtes Rahmenprogramm

Das Thema Effizienz wird auch im Fachforum von Experten aus verschiedenen Perspektiven beleuchtet. «Die Besuchenden dürfen auf über 40 spannende Vorträge aus Wissenschaft und Praxis gespannt sein», so die Messeleiterin.

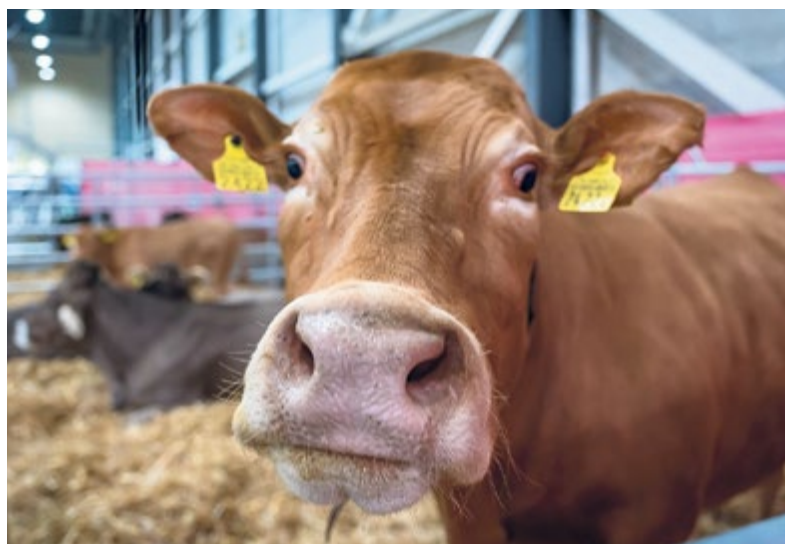

Der Innovations- und Neuheitenwettbewerb bildet ein weiteres Highlight der Fachmesse. Es werden bäuerliche Innovation und gewerbliche Neuheiten präsentiert. Dieser wird bereits zum elften Mal im Rahmen der Suisse Tier von den Agrarmedien durchgeführt und steht neu unter der Juryleitung von Christian Galliker.

Selbstverständlich dürfen an der Suisse Tier die Tieraussstellungen nicht fehlen. Dieses Jahr werden in Zusammenarbeit mit Produzenten- und Zuchtorganisationen über 100 Tiere in den Bereichen Rind und Milch sowie Kleinwiederkäuer präsentiert.

**SUISSE
TIER**

Suisse Tier
24. bis 26. November 2023
Messe Luzern
www.suissetier.ch

STAUFFER EXPO

1607 Les Thioleyres | 30. November bis 3. Dezember 2023 | 9h-18h



- Grosse Landmaschinen- und Traktorenausstellung
- PROMODIS-Shop
- Oldtimer-Ausstellung
- Occasionenmarkt
- Festwirtschaft



Samuel Stauffer SA | 1607 Les Thioleyres | www.stauffer-cie.ch | info@stauffer-cie.ch



Mit dem Technica Heukran läuft's einfach gut auf dem Biohof-Emmetti



Der innovative Meisterlandwirt Stefan Eberli aus Giswil übernahm 2018 den 26 Hektaren-Betrieb mit 30 Milchkühen und 20 Stück Jungvieh von seinem Vater. Die Tiere verbringen jeweils den Sommer auf der Alp Jänzimatt, wo auch eigener Alpkäse und Alpbutter hergestellt werden. Die Direktvermarktung von Alpkäse, Wurstwaren und Frischfleisch ist bereits seit vielen Jahren ein wichtiger Betriebszweig.

Im 2020 wurde ein neuer Stall gebaut und somit auch ein neuer Verarbeitungsraum. Dies ermöglichte neu auch die Glace-Produktion. Seit Frühling 2023 stellt die Familie Eberli nun auch feine «Buirähofglace» aus der eigenen Milch her.

Beim Stallneubau entschied sich Stefan Eberli für einen Technica Heukran von Auer. «Qualität gewährleistet nicht nur Leistung und Langlebigkeit, sondern auch Zufriedenheit. Der starke und wendige Kran erleichtert die Arbeit sehr. Zudem ist er einfach und sicher bedienbar, somit können diverse Personen den Kran steuern», so der Landwirt. «Das Interesse meiner Freunde den Kran zu steuern ist jeweils gross», fügt er an.

Ebenso gross ist das Interesse an der feinen Buirähofglace, welche es jeweils nach einem intensiven Arbeitstag auf dem Biohof-Emmetti für alle Helfer gibt.

Mehr Infos und Impressionen vom Betrieb:
biohof-emmetti.ch

Technica Kran AG, Industriestrasse 19, 6074 Giswil
Balgacherstr. 14, 9445 Rebstein, Telefon 041 676 70 80
info@technica-kranag.ch, www.technica-heukran.ch

AGRAR TerraProtect:

Die komplett neu überarbeitete Doppelachse geht in die Serienproduktion



Das Konstruktionsteam der Agrar Landtechnik AG hat an der AgriEmotion die neu überarbeitete Doppelachse TerraProtect für Ladewagen vorgestellt.

Eine Überarbeitung der bisherigen Doppelachse war sinnvoll, um sie den heutigen Anforderungen in Sachen Bremsleistung für Anhänger bis 40 km/h anzupassen. Unser Konstruktionsbüro in Balzerswil setzte sich in einer Studie mit den essenziellen Punkten auseinander und führte eine Konzeptstudie durch, aus der folgende Änderungen resultierten:

- Neues Pendelsystem mit Ausgleichswippen an der Achsstütze
- Federung mit Gummihohlfedern > bewährtes System mit hoher Progressivität und Dämpfungsverhalten
- Drehpunkte der Achskonsole auf gleicher Seite, in Fahrtrichtung vorne platziert
- Optimierung und Vergrösserung des Pendelweges

Durch die neue Anordnung der Drehpunkte der Achsschwinge und Neuentwicklung des Pendelgestänges konnte das Blockieren der vorderen Achse eliminiert

und das dynamische Bremsverhalten verbessert werden. Der nun erreichte Serienstand beinhaltet folgende Verbesserungen:

- Erhöhter Pendelweg mit einem Böschungswinkel von + 35 %
- Verbesserte Lagerung der Achskonsole
- Geniales und sicheres Fahrverhalten im Gelände
- Verbessertes dynamisches Bremsverhalten auch bei Kurvenfahrten
- Zusätzliche Dämpfer am Pendelweg-Ende

Nach erfolgreichen Tests des Prototyps mit 11 Tonnen Last auf unebenem Gelände (ein Video davon gibt es auf unserer Webseite und auf Youtube, siehe Link via QR-Code), kann die Achse jetzt in die Serienproduktion gehen.



Weitere Informationen erteilen wir Ihnen gerne unter info@agrar-landtechnik.ch

Agrar Landtechnik AG, Hauptstrasse 68, CH-8362 Balzerswil, Telefon 052 631 16 00, www.agrar-landtechnik.ch

100% LANDTECHNIK
Anzeigeschluss November
Clôture des annonces Novembre
06.11.2023

Suisse Tier Messethema: «Effizienzsteigerung dank dem GEA DairyFeed F4500»

Neuer Fütterungsroboter GEA DairyFeed F4500

Basierend auf fast 35 Jahren Fütterungsexpertise konzipierte GEA den DairyFeed F4500. Durch den Einsatz einer automatischen Fütterungsanlage von GEA werden ihre Tiere mehrmals täglich leistungsgerecht mit einem frischem Futtermix versorgt. Die Futterlagerung der Hauptfutterkomponenten erfolgt in Dosiermagazinen oder im Hochsilo und reduziert somit den Futtermittelverlust auf ein Minimum (first in – first out). Zudem verringert sich auch der Arbeitsaufwand für den Landwirten erheblich und der Energieverbrauch wird gesenkt. Mit der innovativen Sensortechnik navigiert der Fütterungsroboter komplett autonom ohne Bodensensoren von der Futterküche zu den Futtertischen (ev. in verschiedenen Gebäuden). Der Futterwagen kann auch Steigungen von bis zu 10% und kleine Schwellen überwinden. Dank dem Inhalt von mehr als 2 m³ eignet sich der DairyFeed F4500 auch für grosse Herden.

Neue Herdenmanagementsoftware DairyNet

Seit Anfang 2023 ist die neue Herdenmanagementsoftware DairyNet für den Melkroboter DairyRobot R9500 und die automatische Fütterungsanlage DairyFeed F4500 erfolgreich eingeführt worden. Die Kunden profitieren von einer modernen, individuell konfigurierbaren Benutzeroberfläche. Alle betriebsrelevanten Daten können am PC oder über die mobilen Endgeräte jederzeit und überall abgerufen werden.



Wir freuen uns auf Ihren Besuch an der Suisse Tier vom 24. – 26.11.2023.

GEA Suisse AG

3422 Kirchberg, Telefon 031 511 47 47
info.ch@gea.com, www.gea.com



Agrosoft Farmsolution – über 30 Jahren Software Entwicklung für die Schweizer Landwirtschaft.

Das Software Paket Farmsolution speichert alle Daten des gesamten Betriebs in einer zentralen Datenbank. Auf diese Daten kann online von verschiedenen Geräten (im Büro oder Mobile) zugegriffen werden. Das spezielle Mobile-App ist das Farm-Management für Sie und Ihre Mitarbeitenden.

Die Arbeitskräfte, der Boden mit den Kulturen, die Tiere, die Gebäude mit den Einrichtungen, die Maschinen und Geräte sowie alle Produktionsmittel gehören zum **Basismodul**.

Die **Agrobuchhaltung** merkt sich selber neue Buchungssätze und erstellt Musterbuchungen. Zusätzliche Assistenten unterstützen Sie bei den üblichen Abschlussbuchungen am Jahresende.

Mit dem Modul **Feldmanager** erfüllen sie die ÖLN-Pflicht. Das Mobile-App ist ihr E-Feldkalender.

Für den Direktvermarkter, den Lohnunternehmer oder den Handelsbetrieb ist die **Faktura** das richtige Modul. Aufträge oder Rapporte erfassen Sie auch direkt auf dem Handy.

Kuhtime (Tierdaten, Fütterungsplanung und Mischfütterberechnung) ist das Herdenmanagement-Modul für den Rindviehhalter.



Agrosoft, Landstrasse 33, 9533 Dietschwil
Telefon 079 608 59 27, info@agrosoft.ch, www.agrosoft.ch

MAX-Safety Front – Sichtbarkeit = Sicherheit

Die Max-Safety Front bietet eine optimale Beleuchtung und Markierung Ihres Traktors, was zur viel besseren Erkennung in der Nacht oder bei Dämmerung im Strassenverkehr führt. Zudem dient er als Unterfahrschutz bei einer Kollision mit einem Fahrzeug oder einer Person. Die Safety-Front steigert die Sicherheit und hat zudem den Nutzen, Ihre Werkzeuge und Zubehöre sauber zu verstauen.

Wir bieten 3 Versionen an: Basis-Version (100 kg schwer, mit 60 l Werkzeugbox), Extend-Version (150 kg schwer mit 150 l Werkzeugbox) und die Weight-Version (400 kg, 600 kg oder 1000 kg mit Werkzeugbox). JD, Fendt, Deutz, MF, Case, NH, Steyr, Claas, Valtra und Kubota Aufkleber verfügbar.

Lassen Sie sich jetzt Ihren Max-Safety Front anbieten. Sie erhalten innerhalb von 24 h ein passendes Angebot für Ihren Traktor. Rufen Sie an oder senden Sie ein WhatsApp auf die Nummer **079 255 25 64**, oder scannen Sie direkt den QR-Code.

Sicherheit – Nutzen – Optik ➔ 3 in 1 durch den Max-Safety Front



Wiesenstriegel M3 – Kompakt...Arbeitskräftig...Robust...



Der kompakte Wiesenstriegel eignet sich für Front- oder Heckanbau. Es besteht auch die Möglichkeit im Heck mit einer Walze zu kombinieren.

Die starken Schleppzinken machen Erdhügel flach und lüften die Grasnarbe. Danach folgen zwei Reihen 12 mm starke Striegelzinken. Diese reissen das Unkraut aus und schaffen beste Bedingungen für eine Nachsaat.

Das Fahrwerk ist in der Höhe per Spindel verstellbar und jeweils vorne oder hinten einsetzbar. Unabhängig vom Schleppzinken können die Striegelzinken in der Höhe verstellt werden um ein passendes Arbeitsbild zu erreichen.

Der vielseitige Striegel hat eine Arbeitsbreite von 300 cm und wiegt 430 kg.

Kappeler Lohnunternehmen

Allmend 56, 3087 Niedermuhlern, www.kappeler-lohnunternehmen.ch

Heukräne von Steindl-Palfinger

Seit 30 Jahren vertreibt und montiert die RAG Rohrer AG aus Oberburg die Hänge-drehkrane der Marke Steindl-Palfinger. Dank Direktimport zu attraktiven Preisen.

Die Kräne sind 3- oder 4-fach teleskopierbar und haben Reichweiten bis zu 13.8 m. Mit zahlreichen Optionen wie Spurweite, Funksteuerung, Zangenrotator, Radio, Sitzheizung, Ölkühler, etc. lassen sich die Kräne nach Kundenwunsch und angepasst ans Gebäude ausrüsten. Ein Highlight ist die 3-Kreis-Hydraulik, die mehr Leistung für ein noch schnelleres Arbeiten ermöglicht.



Ein schnelleres Arbeiten wird dadurch möglich, dass die 3-Kreis-Hydraulik mit 2 Elektromotoren und 3 Pumpen montiert wird. Wichtige Funktionen können dadurch mit einem eigenen Steuerkreis versorgt und mit maximaler Geschwindigkeit gefahren/bewegt werden. Als Highlight kann mit einer optional erhältlichen «Power Speed Schaltung» der 2. Steuerkreis bei Bedarf auf den 3. Steuerkreis aufgeschaltet werden. Vorteil: Mehr Leistung zur richtigen Zeit am richtigen Ort. Bei Heukranen bis 6 Metertonnen ist dieses System optional, ab 7 Metertonnen Standard.



Lassen Sie sich informieren beim Importeur RAG Rohrer AG aus Oberburg. In nunmehr 30 Jahren montierte die RAG Rohrer AG über 820 Heukräne von Steindl-Palfinger.

RAG Rohrer AG, Emmentalstrasse 94, 3414 Oberburg
Telefon 034 423 25 25, www.rohrer-oberburg.ch

Neuer Branchenstandard für Bobcat-Bagger



Bobcat setzt in der Unternehmenssparte Mini- und Kompaktbagger einen neuen Branchenstandard. Ab sofort erhalten Kunden beim Kauf eines Bobcat-Baggers standardmässig eine Garantie von 5 Jahren oder 3'000 Betriebsstunden. Damit unterstreicht Bobcat die hohe Qualität seiner Produkte und bietet den Kunden einen noch umfassenderen Mehrwert.

Bei Baggern aus dem Hause Bobcat handelt es sich um Spitzenprodukte, die den bekannteren und seit Jahrzehnten marktführenden Bobcat-Kompaktladern in nichts nachstehen. Die Produktreihe der Bobcat-Bagger deckt den klassischen Bereich von Mini- und Kompaktbaggern von 1 bis 9 Tonnen ab. Sie sind qualitativ hochwertig gebaut und auf maximale Leistung, Effizienz und Wirtschaftlichkeit ausgelegt. Innovative Detaillösungen wie das Zero-House-Swing-Konzept mit einem innerhalb der Raupen um 320 Grad drehbaren Oberwagen, automatischer Kettenspannung oder Planierschildschwimmstellung sowie ein hoher Individualisierungsgrad werden allen Baustellenanforderungen gerecht. Ebenso legt der Hersteller viel Wert auf den Fahrerkomfort. Deshalb verfügen Bobcat-Bagger über die branchenweit grössten Kabinen mit breitem Einstieg, feinfühliges Bedienungselemente, einstellbare Ölkreise, beste Sichtverhältnisse, Radio, Kamera und viele weitere Komfortfunktionen.

«Als langjähriger Importeur der Marke Bobcat begrüßen wir dieses längst fällige Upgrade für Bobcat-Mini- und Kompaktbagger», erklärt Matthias Anliker, verantwortlich für Verkauf und Unternehmensentwicklung bei der A. Leiser AG, «es ist de facto ein zusätzliches Gütesiegel für diese Spitzenprodukte.»

Bei Gesamtdienstleister Leiser sind ergänzend zu der neuen Langzeitgarantie verschiedene Serviceverträge bis hin zu den Modellen Leiser Expert und Value erhältlich. Hersteller Bobcat hat zudem eine attraktive 0%-Finanzierung im Angebot, in welche die Leiser-Wartungspakete auf Wunsch eingeschlossen werden können. «Unsere Kunden profitieren von maximaler Leistung, Sicherheit, Topqualität und Wirtschaftlichkeit», ist Anliker überzeugt, «mehr überzeugt, «mehr Informationen zu den innovativen Bobcat-Produkten sind auf unserer Webseite ersichtlich.»

Leiser AG, Bruggmatte 4, 6260 Reiden
Telefon 062 749 50 40, info@leiserag.ch, www.leiserag.ch

Falt- und Partyzelte – in jedem Fall gut überdacht

Faltzelte: Unsere Faltzelte sind dank der stabilen und gleichzeitig leichten Rahmenkonstruktion aus Alu superschnell und einfach aufgebaut. Die Höhe ist in 3 Stufen auf bis zu 2.19 m Durchgangshöhe verstellbar. Im Lieferumfang sind neben dem Gestell und der Dachplane auch eine Tragetasche, Erdnägeln und Abspannseile dabei.

Partyzelte: Unsere Partyzelte mit ihren 500 g/m² starken PVC-Blächen bieten Ihnen in Verbindung mit dem stabilen Rahmen aus verzinkten und pulverbeschichteten Stahlrohren eine ideale Lösung für private Feiern, vorübergehende Raumlösungen oder auch geschäftliche Anlässe.

Nachhaltigkeit durch Ersatzteile: Durch Benutzung kommt es hie und da zu Verschleiss. Dies ist jedoch absolut kein Grund, das Zelt zu entsorgen und durch ein Neues zu ersetzen. Neben Langlebigkeit setzen wir auf Nachhaltigkeit. Deswegen bieten wir Ihnen nicht nur die Zelte, sondern auch alle Einzelteile als Ersatz an. Dank unserem grossen Lager und der langjährigen Zusammenarbeit mit unseren Herstellern, können wir Ihnen sogar Jahre nach dem Kauf noch passende Ersatzteile anbieten.

Beratung und Besichtigung vor Ort: Sie möchten sich ein Zelt anschaffen, sind sich aber noch nicht sicher welche Ausführung, Grösse oder Farbe es sein soll? Wir

20%
auf Vorbestellungen
nur bis zum 11.11.2023*



* voraussichtlicher Liefertermin Ende November, Lagerware ausgeschlossen

beraten Sie gerne bei uns vor Ort in Entlebuch. Sie können die verschiedenen Zeltausführungen anschauen und anfassen. Melden Sie sich bitte telefonisch, per Whatsapp oder per Mail an, damit wir sicherstellen können, dass jemand für Sie Zeit hat und die gewünschten Artikel vor Ort sind.

HEBU Handels GmbH, Russacher 19, 6162 Entlebuch, Telefon 041 480 07 07
Whatsapp 077 459 95 10, verkauf@hebu-shop.ch, www.hebu-shop.ch

5 Jahre Werksgarantie

Alle M-Serie Landwirtschaftstraktoren des japanischen Herstellers Kubota werden mit der einzigartigen 5-Jahre-Werksgarantie an Ihre Kunden geliefert. Damit unterstreicht Kubota seine hochstehende Qualität der Maschinen und die Nähe zum Kunden.

Darüber hinaus bietet Kubota verschiedene konfigurierte «Swiss Profi» Modelle an. Diese sehr gut ausgestatteten Traktoren wurden speziell für die Anforderungen der Schweizer Landwirte abgestimmt und überzeugen durch ihr hervorragendes Preis-Leistungsverhältnis.



5 ans de garantie d'usine

Tous les tracteurs agricoles de la série M du constructeur japonais Kubota sont livrés aux clients avec une garantie d'usine unique de 5 ans. Kubota souligne ainsi la qualité supérieure de ses machines et sa proximité avec ses clients.

Kubota propose en outre différents modèles configurés «Swiss Profi». Ces tracteurs très bien équipés ont été spécialement conçus pour répondre aux exigences des agriculteurs suisses et convainquent par leur excellent rapport qualité-prix.

Ad. Bachmann AG, Wilerstrasse 16, 9554 Tägerschen TG, Tel. 071 918 80 20, info@adbachmannag.ch, www.adbachmannag.ch

RICOKALK – Wellness für die Böden

Die schleichende Verarmung der Böden fällt in den ersten Jahren kaum auf. Für gesunde Böden, zur Unterstützung der Umsetzung der organischen Dünger und den Humuserhalt bzw. Humusaufbau, muss den Böden regelmässig Kalk zugeführt werden, um die Verluste durch Auswaschung und Ernteentzug zu ersetzen. RICOKALK ist eine äusserst günstige Möglichkeit, den Kalkbedarf der Böden zu decken. Insbesondere wenn auch der Düngewert aus der organischen Substanz im RICOKALK bewertet wird. Dieser Düngewert überstieg in letzter Zeit den Preis des Kalkes teilweise deutlich. Der Phosphor im RICOKALK lässt sich in der Düngerbilanz auf drei Jahre verteilen. Das mit dem RICOKALK ausgebrachte Magnesium (6 kg/t) muss im Ausbringungsjahr angerechnet werden. Der optimale pH-Bereich der Verfügbarkeit der Hauptnährstoffe liegt zwischen 6,5 und 7,5. Um die optimale Verfügbarkeit der Nährstoffe zu erhalten, ist der regelmässigen Kalkung der Böden hohe Aufmerksamkeit zu schenken. Aber nicht nur der pH-Wert ist wichtig, auch der richtige Anteil an freiem Kalk ist die grundlegende Voraussetzung für erfolgreiche



Kulturen. Unabhängig vom pH-Wert ist freier Kalk entscheidend für eine stabile Krümelstruktur. **RICOKALK – Wellness für die Böden.**

Ricoter Erdaufbereitung AG, info@ricoter.ch, www.ricoter.ch

Select Star Stierenkatalog August 2023 jetzt erhältlich! Schauen Sie rein!

Select Star steht für Wirtschaftlichkeit und genetische Hornlosigkeit und bietet ein sehr umfassendes Angebot aller gängigen Rassen. Bestimmt ist das Richtige auch für Sie dabei.

Sie suchen das Spezielle? Auf Anfrage beschaffen wir Ihnen auch folgende Genetik: Norwegisches Rotvieh, deutsch/österreichisches Fleckvieh, Viking Red sowie Kiwi-Cross. Viele mit dem gewünschten BCN: A2/A2, heterozygot oder gar homozygot hornlos.

Select Star bietet auf Schweizer Basis sicher geprüfte Fleischrassengenetik mit CHE-Zuchtwerten. Stiere, wie der Limousin-Stier KENNI-PP, mit über 10'000 Nachkommen und positiven Zuchtwerten für sämtliche Schlachtmerkmale bei allen Schlachtkategorien. Er bringt die von den Verarbeitern stark geforderte Fettabdeckung bei den Mastkälbern, Natura Beef und Mastmuni.

Beim Fleischrassenangebot von Select Star ist genetische Hornlosigkeit fast schon Standard. Sämtliche Limousin-Stiere sind homozygot hornlos (PP). Auch bei Rassen, wo die genetische Hornlosigkeit noch nicht so verbreitet ist, wie bei Blonde d'Aquitaine, Charolais, Piemontese, Weiss Blaue Belgier und Salers, bietet Select Star genetisch hornlose Stiere an. Speziell erwähnen möchten wir unser Mischspermaprodukt Goal 9, in dem sich 4 Stiere (2 x Angus & 2 x Limousin) vereinen sowie das Produkt Black Angus Mix 1, indem sich 4 geprüfte Angus-Stiere vereinen.



Catalogue Select Star Août 2023 : Jetez-y un coup d'œil !

Select Star est connue pour sa génétique productive et sans cornes et offre étendue de toutes les races habituelles. Certainement vous y trouverez ce qu'il vous faut.

Vous recherchez du spécial ? Sur demande nous pouvons vous procurer la génétique suivante : Rouge Norvégienne, Fleckvieh allemande/autrichienne, Viking Red ainsi que Kiwi-Cross. Beaucoup avec la BCN souhaitée : A2/A2, sont hétérozygotes ou homozygotes sans cornes.

Select Star offre de la génétique des races à viandes testé avec fiabilité sur base suisse avec des valeurs d'élevage CHE. Des taureaux, comme le taureau Limousin KENNI-PP, avec plus de 10'000 descendants et positif pour tous les critères de carcasse de toutes les catégories d'abattage. Il apporte la très recherchée couverture grasseuse demandée par les transformateurs chez les veaux d'engraissement, les Natura Beef et les taureaux d'engraissement.

Dans l'offre races à viande de Select Star le gène sans cornes est devenu un standard. Tous les taureaux Limousins sont homozygotes sans cornes (PP). Pour d'autres races aussi, où le gène sans cornes n'est pas encore très répandu comme pour la Blonde d'Aquitaine, la Charolaise, la Piémontaise, la Blanc Bleue Belge et la Salers, Select Star propose des taureaux génétiquement sans cornes. Nous aimerions mentionner tout spécialement notre mélange de semence Goal 9 dans lequel sont réunis 4 taureaux (2 x Angus et 2 x Limousin) et Black Angus Mix 1 dans lequel sont réunis 4 taureaux Angus.

Select Star S.A., Route de Presinge 85, 1241 Puplinge, Telefon 022 349 73 73, info@selectstar.ch www.selectstar.ch

Zweikreiselschwader mit mittiger Ablage GA 8131 CL

Exklusiv bei KUHN! Der Kreiselschwader GA 8131 CL ist mit einer patentierten Air Pick-up ausgerüstet. Die Pick-up sorgt dafür, dass das von den Kreislern nicht erfasste Futter vom Boden angehoben und gelockert wird. So entstehen luftige und sehr homogene Mittenschwade und die Futterqualität wird besser. Mit einer Arbeitsbreite von 8 Metern richtet sich dieses Modell an Betriebe, die äusserst hochwertiges Futter ernten möchten.

Der Zweikreiselschwader GA 8131 CL ergänzt unser Angebot an Zweikreiselschwadern mit mittiger Ablage. Mit den gleichen Leistungsmerkmalen ausgestattet wie die anderen Modelle der Baureihe, bietet dieser Schwader zusätzlich ein exklusives Merkmal, das die Futterqualität verbessert.

Das Modell GA 8131 CL ist für Grünfutter wie beispielsweise Silage oder Ballensilage oder für Trockengut wie Luzerne gedacht und kann ideal an die verschiedenen Futterarten angepasst werden.

Der Kreiselschwader GA 8131 CL ist einzigartig auf dem Markt und erfüllt die Anforderungen anspruchsvoller Kunden. Er ist mit einer Air Pick-up (Patent) ausgerüstet, die 1.80 m breit und vor den Kreislern positioniert ist. Die Pick-up sorgt dafür, dass das Futter, das sich in der Mitte befindet und von einem «herkömmlichen» Schwader nicht erfasst wird, angehoben und gelockert wird. Dies optimiert den Trocknungsverlauf des Futters und verbessert seine Qualität. Die Bedienung ist denkbar einfach, denn die Pick-up wird bei den Wendemanövern am Vorgewende automatisch angehoben und abgesenkt.

Dank eines Leitblechs entsteht ein perfektes und gleichmässiges Schwad. Durch entsprechende Einstellung der Pick-up-Drehzahl und der Position des Leitblechs kann das Aufnahmesystem an die verschiedenen Futterpflanzen angepasst werden. So werden Blattverluste verhindert und die Flächenleistung bleibt konstant.

Der grosse Pendelausschlag in vertikaler und seitlicher Richtung gewährleistet eine optimale Bodenanpassung.

Die bewährten Eigenschaften, die den guten Ruf der KUHN-Kreiselschwader ausmachen, sind auch in dieser Maschine zu finden.

Die technischen und agronomischen Vorteile, die zum guten Ruf der bestehenden Modelle beigetragen haben, bleiben erhalten. Dazu gehören:

- Der optimale Befestigungspunkt des Kreislern, der dafür sorgt, dass der Kreisler zuerst hinten aufsetzt (Jet-Effekt).
- Die kardanische Pendelaufhängung der Kreislern und die nahe an den Zinken montierten Räder, die für eine tadellose Bodenanpassung und eine saubere Recharbeit sorgen.
- Die grosse Bodenfreiheit der Kreislern (43 bis 70 cm je nach Einstellung der Arbeitsbreite), die dafür sorgt, dass bereits abgelegte Schwade intakt bleiben.
- Das Getriebe MASTER DRIVE GIII, das dafür sorgt, dass auch dichtes und schweres Futter problemlos gereicht wird. Die Zuverlässigkeit dieser Maschinen und der geringe Wartungsaufwand tragen definitiv zur Kostensenkung bei.

Mit diesem neuen Zweikreiselschwader GA 8131 CL wird garantiert nur erstklassiges Futter geerntet.



Andaineurs double rotors à dépose centrale GA 8131 CL

Exclusif ! L'andaineur GA 8131 CL est équipé d'un pick-up aérateur breveté. Le pick-up soulève et aère le fourrage non travaillé par les rotors. L'andain central formé est aéré et plus homogène. La qualité du fourrage est améliorée ! Avec une largeur de travail de 8 m, le modèle s'adresse aux exploitations de taille moyenne et grande.

L'andaineur double rotors GA 8131 CL vient compléter la gamme des andaineurs à dépose centrale. Tout en gardant les caractéristiques de ses confrères, il offre une exclusivité supplémentaire au service de la qualité du fourrage.

Destiné aussi bien aux fourrages verts pour l'ensilage ou l'enrubannage qu'aux produits secs comme la luzerne, le modèle GA 8131 CL s'adapte idéalement aux différents types de récolte.

L'andaineur GA 8131 CL est un modèle exclusif sur le marché et répond aux attentes des clients les plus exigeants en termes de qualité de fourrage. Il est équipé d'un pick-up aérateur (breveté), d'une largeur de 1.80 m, positionné devant les rotors. Le pick-up soulève et aère le fourrage présent sur la zone centrale qui n'est pas râtelé avec un andaineur « traditionnel ». Le séchage est alors optimisé et la qualité du fourrage augmentée. L'utilisation reste simple avec une levée et descente automatique du pick-up lors des manœuvres en bout de champ.

Le déflecteur permet de créer un bel andain régulier. Les réglages tels que la vitesse de rotation du pick-up ou la position du déflecteur permettent d'adapter le ramassage au type de culture. Ainsi, les risques de pertes de feuilles sont supprimés et le débit de chantier reste constant.

Le suivi de terrain est garanti avec les grandes amplitudes de déplacement vertical et angulaire du pick-up.

Les caractéristiques ayant fait la renommée des andaineurs KUHN restent inchangées.

Les éléments techniques et les bénéfices client qui ont fait la renommée des modèles existants sont conservés :

- le point de fixation du rotor optimisé pour déposer l'arrière du rotor en premier (effet jet),
- l'articulation cardanique des rotors et des roues situées au plus proche des fourches assurant un suivi fidèle du terrain et un râtelage propre,
- l'important dégagement sous les rotors (de 43 cm à 70 cm suivant le réglage de la largeur de travail) n'endommageant pas les andains déjà formés,
- le carter MASTER DRIVE GIII permettant à l'andaineur de râtelier des fourrages denses et lourds. La fiabilité de ces machines et leur faible niveau d'entretien contribuent activement à la maîtrise des coûts.

Avec ce nouvel andaineur double rotor GA 8131 CL, ayez l'assurance de récolter un fourrage de haute qualité !

oneplus original

BEAT BAUT



Blockhausträume werden wahr!

Die neue Doku-Serie mit Beat Schwaller. Jetzt exklusiv streamen.

oneplus.stream.it

Bodenbearbeitung

Travail du sol

Pflüge

Charrues



Escudero CHR6
6-Schar Schälplflug/
Öko-Pflug, neu, Jg. 2022,
1000 kg, Bolzensicherung;
a.W. Streifenriestern,
Stützrad, Transportrad
Preis: auf Anfrage
Telefon 041 989 08 00
www.bamechag.ch



Kubota RM2005
3-Schar-Anbauvoldreh-
pflug, neu, 990 kg, 3-Punkt
Anbau Kat. 2, Überlastsi-
cherung, Arb.br. 30-45/
35-50 cm, Pflugkörper 28,
16", Non-Stop, Scharmesser,
Maisvorschäler, bis 150 PS
+ 1850 kg Hubkraft benötigt
Preis: Fr. 17'500.-
Telefon 071 918 80 20
www.adbachmannag.ch



Speedmax 300, X-Schnitt
2-reihige Messerwalze
Arbeitsbreite 3 m

Sebastian Müller AG
Importeur Schweiz
Bohler 5
6221 Rickenbach LU
Telefon 041 932 03 21

Eggen und Fräsen

Herses et fraises



Falc GL 3000
Bodenfräse/Biohobel, Jg.
2018, sofort einsatzbereit,
inkl. Lieferung schweizweit
Preis: Fr. 15'000.-
Telefon 052 631 16 00
www.agrar-landtechnik.ch



Falc GL 3000
fraiseuse, année 2018,
1500 kg, prête à l'emploi,
inclus livraison en suisse
Prix: Fr. 15'000.-
Téléphone 052 631 16 00
www.agrar-landtechnik.ch

**Stark
Technik**

www.stark-technik.ch



3-teilig hydr. klappbar,
div. Arbeitsbreiten,
Beleuchtungsanlage



Ackerstriegel 6 - 12m

Leichtgrubber (ab 65 PS)

Kompakt-Scheibeneggen

Mulchsaatgrubber

HEUTE SCHON AN MORGEN DENKEN!

Top Maschinen für BIO und Herbizid- reduzierten Ackerbau.

Informieren Sie sich über die Eigenschaften der
unterschiedlichen Maschinen, wir beraten Sie
gerne telefonisch oder vor Ort.



Katalog mit Preisen herunterladen: www.kunz-landtechnik.ch

Diverse Maschinen ab Lager lieferbar. Jetzt auf Feldprobe bestellen!

Tel. 062 758 25 05

kunzlandtechnik

Kunz Landtechnik Reiden AG
Zihlmattweg 2
6262 Langnau bei Reiden

Grubber

Chisels



Horsch Terrano 3 FX
Demo/neu, Jg. 2021/2023,
Arb.br. 3 m, RollFlex Nach-
läufer und Einebnungs-
scheiben, Terragrip Zinken,
Hartmetallscharspitzen,
hydr. Tiefeneinstellung, hydr.
verstellbare Randscheiben
Preis: auf Anfrage
Telefon 044 767 14 87
www.hausheer-sidler.ch

Walzen

Rouleaux



Rabe Pilot FP
Frontpacker, neu, Jg. 2022,
3-Punktaufhängung Kat. II,
Arb.br. 3 m, Unterlenker-
welle beweglich, schwin-
gungsdämpfend
Preis: Fr. 8'300.-
Kontakt: Reto Maugweiler
Telefon 076 463 51 15
www.agrar-landtechnik.ch



Schlauch-Service

Kuriger Landmaschinen AG

Landmaschinen- und Traktorenwerkstatt

8847 Egg · Tel. 055 412 22 44
info@kuriger-landmaschinen.ch



Lemken Korund 8/300
Demo-Saatbettkombi, Jg.
2022, 900 kg, 2 Eggenfelder
m. Gamma-Zinken 30 x 12 x
400 mm, Spurlocker, Nach-
läufer Zahnstangenwalzen
33/270 mm, ab 70 PS
Preis: Fr. 11'000.-
Telefon 052 556 00 40
www.hbl-technik.ch

Acker- und Glattwalzen für jeden Bedarf.

Erismann konstruiert Walzen mit Fahrwerk für verschiedenste Anforderungen
und zur optimalen Bodenbearbeitung auf schweren und leichten Böden.



Arbeitsbreite 4.30 m

Transportbreite 2.50 m

Wasserbefüllung

Fahrwerk

Preis auf Anfrage

Erismann AG Seengen
Forst- und Landmaschinen

Erismann AG
Hans Sandmeier

Boniswilerstr. 16
5707 Seengen

Telefon 062 777 18 71
www.erismann-seengen.ch

Infos zu Knoche Walzen unter:
www.sebastian-mueller-ag.ch

KNOCHE

BIS ZU - 7 % SONDERRABATT FÜR IHR APV-GERÄT



JETZT FRÜHBEZUGSRABATT SICHERN!

- 7 % FÜR VARIOSTRIEGEL | - 5 % FÜR 3 -PUNKTGERÄTE | - 4 % FÜR WINTERDIENST | - 3 % FÜR SÄ-/STREUTECHNIK

APV - Technische Produkte GmbH / office@apv.at / www.apv.at/fruehbezug

B. Kaufmann AG / Unterdorf 4 / 6246 Altishofen / Tel. 062 748 30 80
info@bkaufmann.ch / www.bkaufmann.ch



WELLNESS FÜR IHRE BÖDEN

RICOKALK wirkt sich positiv auf Struktur, Fruchtbarkeit, biologische Aktivität, Wasserführung, Durchlüftung sowie auf den pH-Wert aus.

Bei Abholung	CHF 15.- / t *
Frankolieferung Schweiz	CHF 33.- / t *

*2,5 % MWST, Mindestbestellmenge 24 t
Pro Tonne: ca. 540 kg Kalk, 12 kg Phosphat, 6 kg Magnesium, 110 kg org. Substanz, 300 kg Wasser.

RICOKALK bestellen bei RICOTER:

Aarberg: 032 391 63 00
Frauenfeld: 052 724 71 20
www.ricoter.ch

Hier hilft
RICOKALK

Jetzt
bestellen

Saat und Pflege

Semis et entretien

Einzelkorn-sämaschinen

Semoirs monograines



Monosem – divers semoirs monograines, livrable de stock. Pour de plus amples informations prenez contact avec votre revendeur TerraProfi ou avec notre représentant
Prix: sur demande
Contact: Rémy Vaucher
Téléphone 078 770 23 20
www.agrar-landtechnik.ch

Sämaschinen

Semoirs



Horsch Avatar 3.16 SD année 2019, ca. 160 ha, version double (cuve de 3800 l), soufflerie hydr. sur arbre de PDF, attelage sur bras de relevage cat. III, système de freinage hydr. (2 circuits), largeur de travail 3m, 18 disques semeurs
Prix: Fr. 75'000.–
Contact: Rémy Vaucher
Téléphone 078 770 23 20
www.agrar-landtechnik.ch



www.kuhncenterschweiz.ch

Ihr Verschleissteile-Spezialist

langlebig • qualitativ • kundenorientiert

RUH AG bietet Verschleissteile für:

- Pflüge • Kreiseleggen • Grubber • Eggen
- Mulcher • Spaten und vieles mehr.



CH-8262 Ramsen
Tel. 052 743 22 71
info@vdruh.ch

www.ruhag.ch



Säkombinationen

Combinaisons de semis



Horsch Express 3 KR / Partner FT 1600, neuf, cuve unique 1600l, rouleau av. 65 cm avec 5 roues à pneus, turbine hydr., ISOBUS; herse rotative: 10 rotors, puissance nécessaire 150–250 cv, rouleau trapèze 60 cm, anneaux espacés de 12.5 cm; Turbodisc avec 24 socs espacés de 12.5 cm et pression continue de 5–120 kg par soc, voie réglable de 150 à 180 cm avec interrupteur à bascule
Prix: Fr. 71'900.–
Contact: Rémy Vaucher
Téléphone 078 770 23 20
www.agrar-landtechnik.ch

Hackgeräte

Houes



Schmotzer Hackgeräte neu, Front-, Zwischenachs- oder Heckanbau, Selbst-, manuell oder Kameratelesteuert, Zusatzwerkzeuge wie Schutzrollen, Häufelkörper, Fingerhacken etc.
Preise: auf Anfrage
Kontakt: Reto Maugweiler
Telefon 076 463 51 15
www.agrar-landtechnik.ch



www.lingg-agrartechnik.ch



Mechanisch.
Praktisch. Gut.

VITASEM M CLASSIC & VITASEM M

- Mechanische aufgebaute Sämaschinen von 2,5 bis 4,0 m Arbeitsbreite
- Präzise Dosierung mit Multidosiersystem – schnelle Umstellung von Saatgütern
- Bedienerfreundlichkeit die seinesgleichen sucht – komfortabler Abdrehvorgang
- Hohe Tankvolumen von 530 bis 1.700 Liter – Steigerung der Schlagkraft

PÖTTINGER AG, Mellingerstrasse 11,
5413 Birmenstorf (AG), Telefon 056 201 41 60,
info@poettinger.ch, www.poettinger.ch

PÖTTINGER



Treffler TS 1520/HN
herse d'expo, largeur de travail 15m chevauchement 10 cm, 6 roues gonflable réglables en hauteur à l'av. + 6 roues pendulaires réglables à l'arr. de la herse
Prix: Fr. 49'000.-
Contact: Rémy Vaucher
Téléphone 078 770 23 20
www.agrar-landtechnik.ch

Rührwerke

kohli

Gülle- und Umwelttechnik



Für jede Grube das richtige Rührwerk.

6038 Gisikon · T +41 41 455 41 41 **kohliag.ch**

Düngung

Fertilisation

Güllentechnik

Technique de purinage



Agrar SVK
Schleppschlauchverteiler, neu, Jg. 2023, Arb.br. 5.5–9m, vollverzinktes Gestänge mit abschmierbaren Drehgelenken, SPS-Steuerung f. autom. Drehrichtungswechsel des Verteilkopfs; opt.: 3-Punkt-Anbaubock inkl. Zugrohr m. Storzkuppl., hydr. Hangausgleich
Preis: auf Anfrage
Telefon 052 631 16 00
www.agrar-landtechnik.ch



Agrar SVK
distributeur pendillard, neuf, année 2023, différentes largeurs de travail 5.5–9m, barre d'épandage galvanisée avec rotules graissable; en option: attelage 3 points incl. aspiration et raccord Storz, compensateur de pente hydr.
Prix: sur demande
Contact: Jérôme Kolly
Téléphone 079 749 30 61
www.agrar-landtechnik.ch



www.huserlandmaschinenag.ch



Armaterc ESP 80.2
Schneckenpumpe, neues Kardangelkompl., hydr. Rücklaufeinrichtung, GW, Saugschlauch mit Trichter, guter Zustand
Preis: Fr. 8'700.-
Telefon 041 484 10 01
www.zihlmann-landmaschinen.ch



Armaterc 80/12-2
Schneckenpumpe, Leistung 48 m³, 18 bar, Elektromotor 15 PS, neuer Agro-Pilot, guter Zustand
Preis: Fr. 5'800.-
Telefon 041 484 10 01
www.zihlmann-landmaschinen.ch



GÜLLESCHLAUCH
20 bar / flach rollbar
AKTIONSPREISE auf Anfrage
Telefon 079 552 48 19

Güllebehälter
Die runden Edelstahlstücke

www.agro-tec.ch

Schnelle Montage

Vielseitig – langlebig – preiswert

Gülle-Endlager, Biogasfermenter, Gärrestlager...

ATG

Agro- und Gülle-Technik

ATG GmbH • Lättfeld 2 • 6142 Gettnau • T 041 980 62 43



HANS MEIER AG
Maschinenfabrik
CH-6246 Altishofen

T +41 (0)62 756 44 77
F +41 (0)62 756 43 60

info@meierag.ch
www.meierag.ch



Verschlauchungspumpen

kohli

Gülle- und Umwelttechnik

Wir haben für jeden Einsatz die richtige Pumpe: Schneckenpumpe, Drehkolbenpumpe, Zentrifugalpumpe.

6038 Gisikon · T +41 41 455 41 41

kohliag.ch

IHR EXPERTE IM RÜHRWERKBAU

von Arx
Rührwerkbau

ruehrwerkbau.ch



DAS STROMSPAR-RÜHRWERK

Die optimale Lösung für Neubauten oder bestehende Jauchegruben.

Jetzt mit der neuen leistungsstarken Ausführung.



Aufstockung Ihres bestehenden Betonsilos inkl. Abdeckung

Behälter-abdeckungen aller Art

www.agro-tec.ch

Schnelle Montage

Vielseitig – langlebig – preiswert

Gülle-Endlager, Biogasfermenter, Gärrestlager...

ATG Agro- und Gülle-Technik

ATG GmbH • Lättfeld 2 • 6142 Gettnau • T 041 980 62 43

Ihr Partner für

Schleppschlauch- und Schleppschuhverteiler

Hochdorfer Technik AG

Spezialist für Gülletechnik

Hochdorfer Technik AG 6403 Küssnacht am Rigi Telefon 041 914 00 30 info@hochdorfer.ch

... und auch für ans Fass!

LANDTECHNIK SULGEN AG

www.landtechnik-sulgen.ch

Maschinenfabrik FANKHAUSER

Landtechnik Produktion • Maschinenbau

www.fankhauser.swiss

Saug-, Druck- und Pumpfässer

Citernes à pression



Agrar PF 7000 RK mit Schleppschlauchverteiler SVK 750/30, neu, Jg. 2023, Deichsel Obenanhangung, WW-GW m. Scherbolzenkupplung, Drehschieber hi. DS 150, Verteiler 30 Abgänge, 2-Leiter-DL-Anlage mit ALB-Lastenregler, ab MFK

Preis: auf Anfrage

Telefon 052 631 16 00

www.agrar-landtechnik.ch



Agrar PF 7000 RK avec Agrar SVK 750/30 tuyau distributeur, année 2023, timon avec attelage en haut, pompe à vis Wangen GL 50F 110.0, cardan grand angle avec boulon de cisaillement, palette rotative arrière DS 150, SVK 750/30 avec 30 sorties, 2 conduite freins à air avec ALB, expertise

Prix: sur demande

Contact: Jérôme Kolly

Téléphone 079 749 30 61

www.agrar-landtechnik.ch

Stahl-Email-Güllebehälter

kohli

Gülle- und Umwelttechnik

stabil · dauerhaft · wartungsfrei · aufstockbar · umweltfreundlich · preiswert · einfache Montage · mit Chromstahl-Verschraubung

6038 Gisikon · T +41 41 455 41 41

kohliag.ch



Bonsegna 11500 Ltr. Tandem-Güllefass, Vakuum-Pumpe 13500 l/min, Saugarm rechts, Turbofüller, Bereifung 710/50 R26.5 BKT A 10 FORI, Bomech Schleppschuhverteiler Speedy One 10.50 m

Preis: auf Anfrage

Telefon 041 980 62 43

RUEGGtech

www.rueggtech.ch

ABM

Maschinen AG

www.abm-maschinen.ch

Mist- und Kompoststreuer

Épandeurs à fumier et composte



Agrar MZ 40-80 neu, Jg. 2022, MZ 40 max. 4.4 m³ bis MZ 80 Tandem max. 10.1 m³, grosszügiger Streuwerkanttrieb mit Zentralgetriebe, beidseitig verwendb. Fräsmesser gehärtet, 4-Walzen Streuwerk, zentr. Schmierleisten Streuwerk/Kratzboden, Stromregelventil mit Schwenkhebel für Kratzboden

Preise: auf Anfrage

Kontakt: Karl Tanner

Telefon 079 601 04 35

www.agrar-landtechnik.ch

SWISSTEC AG SPEZIALMASCHINENBAU

einfach und effizient Gülle ausbringen!

SCHLEPPFIX

info@swisstecag.ch

www.schleppfix.ch

+41 (0)71 923 23 72

CH-9535 Wilen b. Wil TG

www.schleppfix.ch

JOSKIN
EIN STALLDUNGSTREUER
FÜR PROFIS



FERTI-SPACE2 HORIZON

BMP Michel Baudet SA
Tel.: 026 460 82 30
www.baudet.ch

Pflanzenschutz
und BeregnungProtection
et arrosage

www.matzinger-maschinen.ch

Mäusevernichter



Entscheidende Vorteile:

- ✓ 100% Wirkung
- ✓ 5,5 PS Honda Motor
- ✓ mit Benzinpumpe
- ✓ grosse Reichweite
- ✓ feuerverzinkte Schubkarre
- ✓ gefahrlos für Vögel & Katzen

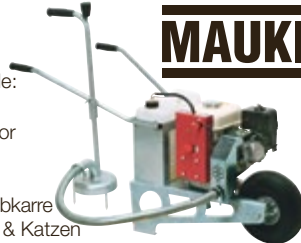

www.mauki.ch Tel. 071 973 80 40
Brühwiler Maschinen AG, 8362 Balterswil

Landtechnik-Müller.ch
8225 Siblingen, 052 682 18 70

innovativ & präzise

CAFFINI
SPRAYERS EQUIPMENT

Klar im Vorteil
mit Müller
Siblingen

- Sprühgeräte
- 3-Punkt Spritzen
- Anhängfeldspritzen
- Selbstfahrspritzen



Lochmann 10m³
Miststreuer, 4 Feinstreu-
walzen, hydr. Stauwand,
DL-Bremse, 40 km/h
Preis: auf Anfrage
Telefon 071 411 64 94

MaschinenCenter
Rebstein
www.mcreb.ch

WÄLCHLI
Brittnau
www.waelchli-ag.ch



LANDMASCHINEN-CENTER
5074 Eiken Telefon 062 871 13 57

**SCHWEIZER
EIKEN AG**

www.schweizer-eiken.ch

Keller
www.keller-technik.ch

Fliegl F. Ramseier AG



Güllefüsser JUMBO 3'000 Liter oder 4'000 Liter
Rührwerk, Bereifung und weiteres Zubehör nach Wunsch
Preis für 3'000 Liter ab Fr. 13'780.- und 4'000 Liter ab Fr. 16'300.-
Auf Wunsch und Mehrpreis mit Schleppschlauchverteiler nach Wahl

1-Achs und Tandem Dreiseitenkipper 2 bis 16 Tonnen
1-Achs mit Auflaufbremse oder Tandem mit 2-Kreis Druckluftbremse
Preis je nach Modell und Ausstattung ab Fr. 5'950.-

F. Ramseier AG
3436 Zollbrück www.razo.ch
Telefon 034 496 33 33

AKTION



Beregnungsmaschinen von FS-Maschinencenter
seit Jahrzehnten bewährt. Robuste, betriebssichere und
überlegene Technik. Einfache Installation ohne Kulturschäden.
Einzigartig, effizient und leistungsfähig. Mit klappbarem
Beregnungsbalken und hydr. Maschinen-Absenkung.
Schlauchlänge und Schlauchdurchmesser nach Kundenwunsch.

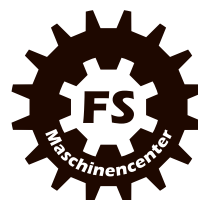

100% Service

FS-Maschinencenter GmbH
Land-, Kommunal- & Wassertechnik
Aurütelstrasse 2
CH-8552 Felben-Wellhausen
Tel. +41 (0)52 765 29 79
info@fs-maschinencenter.ch
www.fs-maschinencenter.ch

Erntetechnik

Technique de récolte

Feldhäcksler

Ensileuses



Kemper 360 Plus
8-reihiges Maisgebiss 6 m,
Jg. 2014, 900 Std., Anbau-
rahmen zu Fendt Katana,
Reihentaster, Höhenführung
Preis: Fr. 47'000.-
Kontakt: Derrick Gisler
Telefon 052 631 19 60
www.gvs-agrar.ch



Kemper 360 Plus
cueilleur de maïs 8 rangs
6 m, année 2014, 900 h, cadre
de montage pour Fendt Ka-
tana, guidage interlignes,
palpeurs de hauteur
Preis: Fr. 47'000.-
Téléphone 052 631 19 00
www.gvs-agrar.ch

AGROPLUS

www.agroplus.ch

lomaser
Markus
Landmaschinen GmbH
www.lomag.ch



Kongsilde FCT 1460
gezogener Exakthäcksler,
Jg. 2017, ca. 200 ha, Kraft-
bedarf 206–280 PS, Spe-
zial 40 km/h Bremsachse,
2-Leiter-DL-Bremsanlage,
Transportbreite 3.4 m
Preis: Fr. 55'000.-
Telefon 052 631 16 00
www.agrar-landtechnik.ch



Kongsilde FCT 1460
ensileuse traînée, année
2017, env. 200 ha, 200–
280 cv nécessaire, essieu
de freinage spécial 40 km/h,
2 conduite freins à air
Prix: Fr. 55'000.-
Contact: Jérôme Kolly
Téléphone 079 749 30 61
www.agrar-landtechnik.ch

RUH AG
Handel mit Verschleiss teilen
www.ruh.ag.ch

LVK LANDTECHNIK
VERTRIES KAMM
www.lvk-wug.de



Krone BiG X 500
Selbstfahrhäcksler,
Jg. 2013, 2600 Motor-/
1300 Trommelstd., 1610 ha,
490 PS, GG 20.7 t, Häck-
seltrommel 28 Messer +
Gegenschneide, Corn-
Conditioner 144 Zähne,
Maisvorsatz, Grasvorsatz,
28 neue Grasmesser
Preis: Fr. 140'000.-
Telefon 052 631 16 00
www.agrar-landtechnik.ch



Krone BiG X 500
année 2013, moteur 2600 h
tambour 1300 h, surface
1610 ha, poids total 20.7 t,
tambour 28 couteaux et
contre-couteaux, Corn-
Conditioner 144 dents,
cueilleur de maïs, acces-
soire herbe EasyFlow 3001,
28 couteaux à herbe neuf
Prix: Fr. 140'000.-
Contact: Jérôme Kolly
Téléphone 079 749 30 61
www.agrar-landtechnik.ch

SCHAR
www.schaer-landtechnik.ch

Mähdrescher

*Moissonneuses
batteuses*



**Laverda L521/Fendt
5185E**, Jg. 1997, 2336 Std.,
205 PS, 5 Schüttler, Stroh-
häcksler, Spreuverteiler,
Klappschneidwerk Gering-
hoff Grainstar 480, autom.
Schnitthöhenführung, zus.
Getreideschneidwerk 4.2 m
mit Rapstisch, ab MFK
Preis: Fr. 72'000.-
Kontakt: Derrick Gisler
Telefon 052 631 19 60
www.gvs-agrar.ch



**Laverda L521/Fendt
5185E**, année 1997, 2336 h,
205 cv, 5 secoueurs,
broyeur de paille, épandeur,
barre de coupe pliable,
hauteur de coupe autom.,
barre à colza 4.2 m avec
table à colza, expertise
Prix: Fr. 72'000.-
Contact: Gaëtan Lavanchy
Téléphone 079 638 22 39
www.gvs-agrar.ch



**Massey Ferguson
7278 AL, Hangmähdrescher**,
Jg. 2007, Hydrostat, Motor:
2080 Std., Trommel: 1366 Std.,
ca. 2240 ha, mit Power-
flow-Schneidwerk 6.2 m +
Schneidwerkswagen
Preis: Fr. 82'000.-
Kontakt: Derrick Gisler
Telefon 052 631 19 60
www.gvs-agrar.ch



**Massey Ferguson
Centora 7380 AL**, Jg. 2010,
1600 Std., 378 PS, 8-Schüt-
termaschine, Strohhäcksler,
-verteiler, Spreuverteiler;
Powerflow-Schneidwerk
7.7 m, 2 Rapstrennmesser
Preis: auf Anfrage
Kontakt: Derrick Gisler
Telefon 052 631 19 60
www.gvs-agrar.ch



**Massey Ferguson
Centora 7380 AL**, année
2010, 1600 h, 378 cv, machine
à paille, éparpilleur me-
nu-pailles, Datavision II,
table PowerFlow 7.7 m,
remorque de coupe avec
frein de stationnement
Prix: sur demande
Contact: Laurent Limat
Téléphone 079 696 24 15
www.gvs-agrar.ch

Obst- und Rebbau

Fruits et viticulture

Mostereigeräte

Pasteuriseranlagen,
Bag-in-Box Abfüller, hydr.
Korbpresse und Packpres-
se, Mostkombi, Einband-
presse mit Waschanlage,
Mostpumpe
Preise: auf Anfrage
Telefon 079 552 48 19

VIBO-LIFT

Die Hebebühne, die mehr kann

Mit Honda Motor, ab Fr. 35'000.-

Arbeitsbereich:

Höhe bis 7 m seitlich
links & rechts bis 6.3 m

Antrieb:

Hydrostatisch
Option Allrad

Motor:

Dieselmotor
Elektromotor
Benzinmotor

Bedienung:

Alle Funktionen können
über Joystick & Fusspedale
vom Arbeitskorb aus
bedient werden.



Jakob Hofer AG

Telefon 071 411 22 90 – www.jakobhoferag.ch

Landtechnik Sulgen AG

Telefon 071 642 11 55 – www.landtechnik-sulgen.ch

www.villigerlandtechnik.ch



VILLIGER landtechnik

»Alles im grünen Bereich...«

Tönihof 3 • 5643 Alikon • Telefon 041 787 16 63

GEBÄ ...Produkte für die Landwirtschaft!

div. Modelle

verschiedene Modelle
verzinkt & PE

40 Liter–235 Liter
(verzinkt und PE)

20 Modelle

div. Futterwagen

Jetzt Aktuell!
Akku-Spatenschieber

Hit!

Geschenkidee!
Kinderkarette

div. Artikel Hofbedarf!
- Milkpott 50 Liter
- Brennholzfräsen/Holzspalter
- Holzbündelgeräte

GEBÄ, Calitec GmbH, Hans Hess
6275 Ballwil Tel. 041 449 50 50
info@calitec.ch

www.geba.ch



TECHNICA® made by **Auer**

BRUNNHUBER
KRANE GMBH 



+41 41 676 70 80

CH-6074 Giswil

CH-9445 Rebstein

technica-heukran.ch



Futterernte- technik

Récolte de fourrage

Motormäher

Motofaucheuses



Aebi AM 41

Vanguard 2-Zyl., Breitreifen + Doppelräder, Fingerbalken 2.2m, ab Service
Preis: Fr. 5'100.-

Telefon 041 484 10 01

www.zihlmann-landmaschinen.ch



Aebi CC 56

14 PS, mit Messerantrieb ohne Messerbalken; a.W. occ. Balken + Fr. 800.-, Nockenrad 3-reihig + Fr. 400.- ab Kunde netto
Preis: Fr. 9'900.-

Telefon 079 681 65 51

www.lomag.ch



Div. Aebi CC

Vorführmodelle an Lager: CC 110/CC 36/CC 56/CC 66

Preise: auf Anfrage



Telefon 033 748 87 00

www.riegenag.ch



www.jungofelix.ch

Neuer Motor für Ihren Motormäher

Ob Aebi, Rapid oder andere Motormäher – der HATZ-Diesel passt auf jeden!



Vorteile die überzeugen:

- Robust und zuverlässig
- Geringe Betriebskosten
- Erfüllt Abgasvorschriften
- Sehr startfreudig
- 1 Jahr Garantie
- Extrem sparsam, Dieselverbrauch rund 1/3 von Benzinmotoren



HUMMEL
Landmaschinen GmbH

Mitteldorfstrasse 39, 5276 Wil

Telefon 062 875 15 04 www.hummel-gmbh.ch



Köpl Gekko

Jg. 2016, 515 Std., 23 PS, 280 kg, Antrieb stufenlos, autom. Achsverschiebung 200 mm, Hill Spikes, Doppelmesser-Mähwerk 3.1 m, Schwadblech, ab Service
Preis: Fr. 33'800.-

Telefon 041 484 10 01

www.zihlmann-landmaschinen.ch



Rapid Mondo Typ 1550

Jg. 2007, mit Robin Subaru Motor 9 PS, ab Service, Stachelwalzen, Messerantrieb und versch. Balken vorhanden

Preis: Fr. 6'900.-

Telefon 031 705 10 10

www.steckag.ch



www.h-kronenberg.ch



Rapid Monta M 161

neu, Jg. 2022, Stachelwalzen (ohne Grundbereifung), Messerantrieb, 2.5m Mittelschnittbalken mit Schneidende, verstellb. Laufsohlen, Grastrennstab, Reservemesser, Trennschuh li.+re., andere Ausrüstung a. A., ab Lager
Preis: Fr. 23'700.-

Telefon 031 705 10 10

www.steckag.ch



Rapid Multi-Twister 220

Jg. 2018, 210 kg, sehr guter Zustand, ab Service, passend zu Aebi, andere Anbauten auf Anfrage
Preis: Fr. 9'600.-

Telefon 041 484 10 01

www.zihlmann-landmaschinen.ch



Reform RM 16.16

Jg. 2023, hydrostat. Antrieb, Dual Drive Steuerung, Holmen- od. Handhebel- lenkung mit Zero Turn Funktion (Ortslenkung), Alu-Stachelwalzen
Preis: auf Anfrage

Telefon 079 752 77 81

www.mehrlandtechnik.ch



Reform Motech RM 16.16

Demo, Jg. 2022, 35 Std., 192 kg, 16 PS, hydrostat. Antrieb, Dualdrive System Holm- u. Griff lenkung, Zero-Turn, Freischnittbalken 2.2 m, Stachelwalzenräder
Preis: Fr. 24'800.-

Telefon 041 484 10 01

www.zihlmann-landmaschinen.ch



Seeber Allroundmax 195

Demo-Multitwister/Heuschieber, Jg. 2023, 221 kg, Arb.br. 1.95 m, Förderband re.-li., Seitenteile klappbar, zentr. Räderverstellung, passt zu Rapid, Reform, Aebi
Preis: Fr. 11'800.-

Telefon 041 484 10 01

www.zihlmann-landmaschinen.ch

Mähwerke

Faucheuses



Claas Corto 3150F Profil

Front-Trommelmähwerk, Jg. 2010, Arb.br. 3 m, Akkorddreieck, Entlastungsfedern, Schwadscheiben, GW kompl., ab Service
Preis: Fr. 7'800.-

Telefon 041 850 15 33

www.knuesel-sepp.ch



Knüsel Blitz 260

Scheibenmähwerk, Jg. 2008, Arb.br. 2.6 m, Anbau Kat. 2, 1000 U/min links, ab grosser Revision, Anbaubock + Mäheinheit neu, Topzustand
Preis: auf Anfrage

Telefon 033 748 87 00

www.riegenag.ch



Knüsel Tornado 266

Front-Scheibenmähwerk, Jg. 2017, Arb.br. 2.62 m, Transp.br. 2.55 m, Zentralschmierung, hydr. Seitenschub, GW, sehr laufruhig, passend 540 U/min rechts (A. Carraro, Aebi)
Preis: Fr. 8'900.-

Telefon 041 484 10 01

www.zihlmann-landmaschinen.ch



Krone AMT 4000 CV

Heckscheibenmähwerk, Arb.br. 4 m, 6 Mähscheiben mit 4 Trommeln, Aufnahmebr. 2 x 1.6 m, Leistungsbedarf 95 PS, GW, revidiert, ab Service
Preis: Fr. 7'600.-

ab Platz

Telefon 071 385 12 64

www.kellerlandtechnik.ch



Krone EasyCut F320

Highland, Arbeitsbr. 3.16 m, 680 kg, 5 Mähscheiben, 2 Mähtrommeln
Preis: Fr. 14'500.-

Telefon 079 313 33 30

www.petermaschinen.ch



Kubota DM4032S

Demo-Front-Scheibenmähwerk, Jg. 2021, 855 kg, Arb.br. 3.2 m, 3 Klingen pro Scheibe, aktiv angetriebene Schwadzusammenführung (1, 1.15 u. 1.3 m) od. Breitenablage 2.2 m, 60 PS nötig
Preis: Fr. 13'600.-

Telefon 071 918 80 20

www.adbachmannag.ch



Kuhn FC 243GII

Front-Scheibenmähwerk, Jg. 2005, Arb.br. 2.4 m, mit Aufbereiter, guter Zustand, wenig gebraucht, einsatzbereit
Preis: Fr. 6'500.-

hausheer & sidler

Landmaschinen AG
Häselstrasse 9 - 8054 Knonau

Telefon 044 767 14 87

www.hausheer-sidler.ch

kunzlandtechnik

Leistungsstarker Partner der Landwirtschaft



6262 Langnau bei Reiden 062 758 25 05 www.kunz-landtechnik.ch



www.technikcenter-grueb.ch

FRONT- + MÄHWERK

System Erni



Front-Mähwerk System Erni

Passend an Traktoren und 4-Radmäher, mit/ohne Eigenölversorgung, variabler Anbau über 3-Punkt, optional mit einer schmalen Schwadablage zum eingrasen.

FRONT- + MÄHWERK

piccolo



Front-Mähwerk piccolo

Speziell für die kleinen 4-Rad-Mäher, Schnittbreite von 260 cm, stufenlos einstellbare Anfahrssicherung, Eigengewicht von 235 kg, nahe an der Maschine angebaut, dadurch optimale Sicht auf den Balken.

ERNI- + MÄHWERK



Erni-Mähwerk

Frontmäherwerk für Motormäher, an Brielmaier, aber auch an mechanische Mäher anbaubar (z.B. Köppel, Rapid, Aebi), Grastrennscheiben serienmässig, Anbaubock seitlich verschiebbar.

Gesucht:
Wiederveräufer!

ERNI

LANDMASCHINEN AG

Menzbergstrasse 5, 6122 Menznau

041 493 10 33

info@erni-landmaschinen.ch

NEU



Koppelbar auch mit
monotrac

+ Patentiertes
Schweizer
System

100%
spielfreie
Kupplung

Paralleles
Ankoppeln
aller Geräte

Robust und
langlebig

UNSERE PARTNER

IBEX
BRIELMAIER
MONOTRAC

Beat Walser GmbH
Land- und Baumaschinen

Polenlöserweg 22
CH-7204 Untervaz
+41 (0)79 476 33 85
bewaloc@bluewin.ch
www.bewaloc.ch

BEWALOC
KOPPLUNGSSYSTEM BEAT WALSER GMBH



scan me



be strong, be **KUHN**



KUHN

Spezialist für sauberes Futter



Sichern Sie sich jetzt die besten Frühbezugskonditionen, fragen Sie Ihren KUHN-Händlerpartner



- KUHN Scheibenmäher
- KUHN Trommelmäher
- KUHN Aufbereiter
- KUHN Kreiselheuer
- KUHN Schwader
- KUHN Bandschwader
- KUHN Rundballenpressen
- KUHN Rundballen-Wickelkombinationen
- KUHN Quaderballenpressen
- KUHN Ballenwickler (Rund- und Quader)
- KUHN Maishäcksler

DIE BESTE INVESTITION IN MEINE ZUKUNFT

KUHN Center Schweiz, 8166 Niederweningen
Tel. +41 44 857 28 00, Fax. +41 44 857 28 08, www.kuhncenter.ch

Ostschweiz + ZH
Hans Ackermann
079 216 26 02

Zentralschweiz + AG
Christian Wittmer
079 215 53 40

Mittelland + BE/BL
Adrian Wüthrich
079 393 89 11

Front- Heckmäherwerk

Chamäleon

Brandneu: Hightech-Schneidwerk Eigenfabrikation!
aufbereiten - eingrasen - breitmähen

Pat. Pend. Eigenfabrikation

- echter Schnitt
- sehr leicht
- schonende Aufbereitung
- geringster Kraftbedarf

WEPFER
TECHNICS AG

WEPFER TECHNICS AG Thurtalstrasse 40 8450 Andelfingen
Tel. 052 316 24 52 www.wepfer-technics.ch



Lintech GmbH
6166 Hasle

www.lintech.ch
www.holzgreifer.ch

Tel. 041 480 47 47
info@lintech.ch



Aktuell
Interessante
Frühbezugsrabatte



Heckaufbereiter SwissLine 185

- Leistungsstarker Heckaufbereiter mit dem grössten Rotor am Markt
- Serienmässig solider, beidseitiger Antriebsstrang mit automatischer Riemenspannung
- Antrieb 540 U/min Standard, optional 1000 U/min
- Finger in V-Form aus Verbundwerkstoff (57 Stk.), bewährt und langlebig
- Vorne 6 Stk. Futterleitfinger in 2 Positionen verstellbar
- Futterleitbleche werkzeuglos verstellbar, Streubreiten bis 3.5m einstellbar
- Luftige Ablage des Futters, daher noch schnellere Trocknung
- Kamm in 4 Positionen verstellbar, Riffelblech im Futterstrom
- Tandem Fahrwerk mit Drehpunkt bei der Rotormitte, dadurch beste Boden Anpassung
- Einzigartiger Schwenkbock Kat. II, federzentriert mit Schwenkbremse, sehr robust ausgelegt





MOLON

MOLON BANDRECHEN SIND LEICHT, GUT UND ZUVERLÄSSIG!

SAUBERE FUTTERAUFNABME UND PERFEKTE BODENANPASSUNG DANK 4-FACH PENDELUNG



PASSEND FÜR TRAKTOREN UND EINACHSER ALLER MARKEN

SNOPEX SA
PASSION FOR QUALITY



Via G. Motta 3
CH-6828 Balerna
+41 79 688 21 94
www.snopex.com

Zu verkaufen Ausstellmaschinen



**Fronttrommelmäherwerk
Kuhn PZ3221 FP**



**Frontscheibenmäherwerk
Kuhn GMD 3121 FF**

Telefon 041 788 08 10
www.Burkhardt-Sins.ch



**Pöttinger Eurocat 316
Alpha, Front-Trommel-
mäherwerk, Jg. 2008,
500 Std., Arb.br. 3.1 m
Preis: Fr. 7'500.–
Telefon 041 850 15 33
www.knuesel-sepp.ch**



**Vicon Solid 431 F
Front-Trommelmäherwerk,
Jg. 2008, 550 kg
Preis: Fr. 6'950.–
Telefon 041 484 10 01
www.zihlmann-landmaschinen.ch**



www.adbachmannag.ch



Welger 226
Jg. 2008, 300 Std., Arb.br.
2.26 m
Preis: Fr. 2'900.–
Telefon 041 850 15 33
www.knuesel-sepp.ch

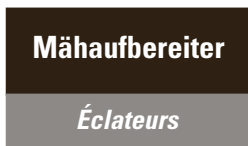

Mähauflbereiter

Éclateurs



**Agrar Intensivauflbereiter
IC 16–IC 18–IC 20, Jg. 2023.**
Trennung von «Mähen vor-
ne» und «Aufbereiten hin-
ten» ermöglicht leichteres
Trägerfahrzeug. Lockere
und breitere Futterablage
verkürzt Trocknungsdauer
Preise: auf Anfrage
Telefon 052 631 16 00
www.agrar-landtechnik.ch



**Fella Taurus 275 D
Demo, Jg. 2017, 398 kg,
Aufnahmebr. 1.73 m, Ab-
lage Schwadbr. 1.2–2.4 m,
Breitverteilereinrichtung, GW
Preis: Fr. 4'900.–
Telefon 041 484 10 01
www.zihlmann-landmaschinen.ch**



**Agrar Intensivauflbereiter
IC 16–IC 18–IC 20, Jg. 2023.**
Trennung von «Mähen vor-
ne» und «Aufbereiten hin-
ten» ermöglicht leichteres
Trägerfahrzeug. Lockere
und breitere Futterablage
verkürzt Trocknungsdauer
Preise: auf Anfrage
Telefon 052 631 16 00
www.agrar-landtechnik.ch



Bandrechen

Râteaux à bande



**Massimo 244
Demo-Bandheuer, Jg. 2020,
mit neuem Band, für 1000
od. 540 U/min
Preis: Fr. 5'900.–
Telefon 081 413 26 44
www.hrlandmaschinen.ch**



www.herrmann-zulliger.ch



Schmid + Mägerl AG · 3713 Reichenbach · Tel. 033 676 70 70
Filiale Dörstetten · Tel. 033 783 26 06

Heuer

Pirouettes



Fendt Lotus 770
Arb.br. 7.7 m, 6 Kreisel à
6 Zinkenarme, Randstreu-
einrichtung mech., Tastrad
Preis: auf Anfrage
Telefon 079 313 33 30
www.petermaschinen.ch



Fendt Twister 13010 T
Jg. 2017, Signalisation CH,
Rückstrahler, Zugöse starr,
mech. Randstretuch, Zin-
kenverlustsicherung
Preis: Fr. 20'000.–
Kontakt: Michael Kern
Telefon 079 109 36 87
www.gvs-agrar.ch



www.weber-ruemligen.ch



**Krone Vendro 420
Highland, Kreiselheuer,
neu, 465 kg, Arb.br. 4.175 m,
4 Kreisel à 5 Zinken, Krei-
sel, 2 EW + 34 PS
erforderlich, 3-Punkt-An-
bau Kat. II, werkzeuglose
Streuwinkelverst. 13–19°,
zentr. verstellb. Grenzstreu-
einr. manuell (hydr. opt.)
Preis: auf Anfrage
Telefon 052 631 16 00
www.agrar-landtechnik.ch**



**Krone Vendro 820
Kreiselheuer, neu, Jg. 2023,
8 Kreisel, Arb.br. 8.20 m,
Grenzstreu-einr., Tastrad,
WW-GW, einsatzbereit
Preis: auf Anfrage
Telefon 044 767 14 87
www.hausheer-sidler.ch**

Zu verkaufen Ausstellmaschine



**Kreiselheuer Kuhn GF
8712 T, 8.7 m, mit Fahrwerk,
ab MFK 19'900.–**

Telefon 041 788 08 10
www.Burkhardt-Sins.ch



**Pöttinger Eurohit 91
AZ, Kreiselheuer, hydr.
Grenzstreu-vorrichtung +
elektrohydr. Bedienung
Select Control
Preis: Fr. 6'800.– ab Platz
Telefon 071 385 12 64
www.kellerlandtechnik.ch**



**SIP Spider 685/6 HS
Kreiselheuer, Jg. 2020,
790 kg, 6-teilig, Arb.br. 6.8 m,
hydr. klappbar, Tastrad,
Beleuchtung, hydr. Schräg-
stellung der Laufräder
Preis: Fr. 7'800.–
Telefon 055 244 24 15
www.elmerservice.ch**



www.howald.ch



www.hrlandmaschinen.ch

Schwader

Andaineurs



Claas Liner 780 Profil Doppelschwader, Jg. 2005, Arb.br. 7.8 m, 11 Zinkenarme je Kreisel, 4 Doppelsinken je Zinkenarm, ab Kontrolle, GW
Preis: Fr. 8'800.-
Telefon 071 385 12 64
www.kellerlandtechnik.ch



Fella Juras 671 Demo-Doppel-Kreisel-schwader, Jg. 2023, Arb.br. 5.8–6.6 m, Schwadbr. 1.2–1.8 m, Kreisel-Ø 2.74 m, 10 Arme à 4 Doppelzinken pro Kreisel, mech. Höhenverstellung der Kreisel, Doppel-WW-GW Freilauf
Preis: Fr. 21'500.-
Telefon 041 484 10 01
www.zihlmann-landmaschinen.ch



Fella TS 351 DS Front- od. Heckschwader, 370 kg, Arb.br. 3.6 m, Kreisel-Ø 2.7 m, 10 Arme à 3 Doppelzinken, m. Front- und Unterenkerbausatz Kat. 1/2
Preis: Fr. 5'600.-
Telefon 033 748 87 00
www.riebenag.ch

Zu verkaufen Ausstellmaschine



Doppelschwader Kuhn GA 7501+

Telefon 041 788 08 10
www.Burkhardt-Sins.ch



Pöttinger Top 382 neu, Jg. 2023, 495 kg, mit Tastrad, Dämpfungsstreben, hydr. Schwadtuch
Preis: auf Anfrage
steck ag bigenthal

Telefon 031 705 10 10
www.steckag.ch



Pöttinger Top 632 A Doppel-Kreiselschwader, Tandemfahrwerk, Tastrad an beiden Kreiseln, neuwertig (wg. Umstrukturierung)
Preis: Fr. 19'800.-
Telefon 079 681 65 51
www.lomag.ch



SIP Knüsel Air 250 Demo Pick-up Schwader, Jg. 2019, 50 Std., Arb.br. 2.5 m, mit hydr. Eigenversorgung, 540 U/min rechts, als Rotor verbundene Walzen, 50 cm Querband
Preis: Fr. 19'500.-
Telefon 041 850 15 33
www.knuesel-sepp.ch

MASCHIO Kombipressen

mit Folienbindung

PREMIUM AUSRÜSTUNG

Die Neue Mondiale 120 mit neuen Technischen Ausrüstungen und ISOBUS Bedienung

howald-landtechnik.ch

3033 Wohlen / BE
howatech@bluewin.ch

Telefon: 031 822 06 73 - 079 / 426 70 24
Pour Français: 079 / 543 59 18

Ballenpressen und -wickler

Presses et
enrubanneuses

Claas Rollant 455 RC Uniwrap, Demo-Rundballen-Kombipresse, Jg. 2023, 650 Ballen, Ballen-Ø 1.25–1.35 m, Pick-up 2.1 m mit Doppelrollenniederhalter, RotoCut-Schneidrotor, HD-Schneidwerk mit 25 Messern, Untenanhängung K80, ab MFK
Preis: auf Anfrage
Telefon 071 385 12 64
www.kellerlandtechnik.ch

Ihr Spezialist für Fütterungs-
und Transporttechnik

Agro-Technik Zulliger GmbH
www.agrotechnikzulliger.ch



www.lely.ch



Fendt 990s TC presse à balles carrées, année 2016, 5400 balles, dimensions du canal: 80/90, rotor de coupe avec 17 couteaux, essieu tandem, K80, béquille hydr., réglage électr. de la longueur des balles, peseuse de balles
Prix: sur demande
Contact: Gaëtan Lavanchy
Téléphone 079 638 22 39
www.gvs-agrar.ch



Krone Comprima CV 150XC X-treme, Jg. 2014, 9310 Ballen, Ø 1–1.5 x 1.2 m, 1 EW + 1 DW nötig, Bordhydraulik, hydr. absenk- bare Messerkassette, hydr. Messergruppenschaltung, 17 Messer, autom. Ketten- schmierung, Netz- und Folienbindung, 2-Leiter-DL-Anlage, ab MFK 40 km/h
Preis: auf Anfrage
Telefon 052 631 16 00
www.agrar-landtechnik.ch



www.odermatt-lm.ch



Fendt Rotana 180V, Jg. 2022, 13 Messer, Pendel Pick-up Kurvenlos, DL-Bremse, 1 Jahr Garantie
Preis: Fr. 54'000.-



Massey Ferguson MF RB 3130F Xtra, Rundballen- presse, neu, Jg. 2023, 25 Messer, DL-Bremse, Folien/Netzbindung, ab MFK, 1 Jahr Garantie
Preis: auf Anfrage



Massey Ferguson MF RB 4160 V Protec, Demo-Rundballenpresse, Jg. 2023, 25 Messer, Messer-Gruppenschaltung 0/12/13, WW-GW m. Nockenschaltung, DL-Bremse, ab MFK, 1 Jahr Garantie
Preis: auf Anfrage



Massey Ferguson 1840 Kleinballen-Hochdruck- presse, Jg. 2022, Ballengr. 36–48, 1 Jahr Garantie
Preis: auf Anfrage



Massey Ferguson 1840 Demo-Kleinballen-Hochdruck- presse, Jg. 2022, Ballengr. 36–48, 1 Jahr Garantie
Preis: auf Anfrage



KEM KE 520 Hochdruckpresse, Jg. 2021, 9500 Ballen, 3-fach Knüpf- er, Pick-up 2 m, Ballenmass 36–46 cm, Knoter Reini- gungsgebläse WW-GW, 1 Jahr Garantie
Preis: Fr. 25'000.-



Fendt Rotana 130F Xtra, 25 Messer, Messer-Grup- penschaltung 0/12/13, Pendel Pick-up Kurvenlos, 1 Jahr Garantie
Preis: Fr. 54'000.-



Fendt Rotana 130 F Kombi, 1648 Ballen, Folien- bindung, Ballenaufsteller 25 Messer, DL-Bremse, ab MFK, 1 Jahr Garantie
Preis: auf Anfrage



Lely RP 245 Profi, 14900 Ballen, automat. Ketten- + Walzenlager- schmierung beidseitig, 25 Messer, Pick-up-Br. 2.25 m, MFK 40 km/h, 1 Jahr Garantie
Preis: Fr. 24'800.-



Meier Landtechnik AG
Telefon 062 756 36 80
www.meier-landtechnik.ch



www.aemisegger-agro.ch

Die Kombi für echte Profis



Jetzt 7 % Frühbezug sichern*

GÖWEIL Schweiz AG

Allmendstrasse 8 | 4938 Rohrbach
062 552 28 28 | office@goewil-ag.ch

*auf Rundballenpressen, G-1 F125 Kombi,
Wickelmaschinen, Ballen-Transportgeräte und
Messerschleifer | bis 30.11.2023 7%.
Aktion nicht kumulierbar.

www.goewil-ag.ch

GOWEIL



HERZOG
HORNUSSEN AG

Rundballennetze, Wickelfolie und Erntegarne

Herzog Hornussen AG | 5075 Hornussen

Telefon 062 865 80 80 | www.herzog-hornussen.ch

Das neue Pressenprogramm von Meier Landtechnik AG

Durch die Übernahme der Lely Erntetechnik durch die Firma Agco haben wir die Chance ergriffen, uns auf dem Pressenmarkt mit der Marke Massey Ferguson zu positionieren.



Meier Landtechnik AG

1. Ballenpressen:

Rundballenpressen:
Das Rundballenpressenprogramm besteht aus
Festkammer Variablen Solo und



Kombipressen mit
neuen Optionen wie:
Werksfolienbindung,
Neuer Elektronik, TIM,
540/1000 U/min Getriebe

Kleinballenpressen:

Das Kleinballenpressenprogramm wird noch
Leistungsfähiger mit der neuen 1842 S.
Wie bei der bewährten MF 1840 zeichnet sich
die Presse dank des Centel-line Designs durch
einen hohen Durchsatz und eine Perfekte
Ballenform aus.

Quaderballenpressen:
Neu in unserem Program
sind die MF
Quaderballenpressen.

Die Pressen gibt es in diversen Grössen, vom
Ballenmass 80/90cm 70/120cm bis zu 90/120cm.



2. Vorführmaschinen:

In der kommenden Saison stehen bei uns in
Buchs sechs Vorführpressen mit in
diversen Ausstattungsvarianten zum testen
bereit. Die Pressen
werden dank
unserer Zentralen
Lage in der ganzen
Schweiz vorgeführt.



3. Folienbindung:

Mit unserem Know-how haben wir eine Fo-
lienbindung konstruiert, die es Ihnen erlaubt,
bei jeder Witterung ohne Probleme zu fahren.
Bei diesem System ist es möglich, von der Ka-
bine aus von Netz auf Folie umzustellen. Dies
erlaubt Ihnen, verschiedene Futterarten mit
der gleichen Presse
und ohne Zusatzauf-
wand zu bearbeiten.



4. Service und Ersatzteile:

Bei uns erhalten Sie den Service und alle In-
formationen, die Sie brauchen. Wir besitzen
das grösste Ersatzteillager für Lely, Fendt und
MF Rundballenpressen der Schweiz. Bestellen
Sie bis 19.00 Uhr und erhalten Sie die Ersatz-
teile bereits am nächsten Tag. Unseren Fach-
kräfte stehen Ihnen
24 Stunden an 365
Tagen zur Verfügung.



Für weitere Informationen steht Ihnen
gerne unser Fachpersonal zur Verfügung.
Nehmen Sie jetzt mit uns Kontakt auf
und vereinbaren Sie einen Vorführtermin
im Herbst oder im kommenden Jahr.

Kein Kauf ohne unsere Offerte!

**Wir freuen uns auf Ihren Besuch.
Ihr Team Meier Landtechnik AG**



LAST-MINUTE-FRÜHBEZUG ACHAT D'AVANT-SAISON

TL-K
DER KOMPAKTE
LA COMPACTE



TL-E / HL-E
DER SANFTE
L'ÉPROUVÉ



7 %* FRÜHBEZUGSRABATT
und zusätzlich bis zu 4 EHF-Funktionen
kostenlos mit dabei!

7 %* RABAIS D'AVANT SAISON
et y compris jusqu'à 4 fonctions d'EHF
gratuites.



TL-L5 / HL-L5
DER PROFI
LA PASSE PARTOUT



HL-L6
DER STARKE
LA PUISSANTE

**PROFITIEREN SIE ZUSÄTZLICH VOM
ABVERKAUF UNSERER DEMOFLOTTE -
RUFEN SIE UNS AN!**

**PROFITEZ EN PLUS DE LA VENTE
DE NOTRE FLOTTE DE DÉMO -
CONTACTEZ-NOUS !**

*ab 01.11.2023: 5 % / ab 01.12.2023: 4 % / ab 01.01.2024: 3 % / ab 01.02.2024: 2 %

*à partir du 01.11.2023: 5 % / à partir du 01.12.2023: 4 % / à partir du 01.01.2024: 3 % / à partir du 01.02.2023: 2 %



Gmacht i dä Schwiz. Fabriqué en Suisse.

LADEWAGEN TL 36 L5 PROFI AUTOCHARGEUSE TL 36 L5 PROFI

Agrar



FRÜHBESTELLPREIS

CHF 59'500.- inkl. MwSt.

gültig bis 31.10.2023

PRIX DE COMMANDE

AVANT SAISON CHF 59'500.-

TVA incl.; valable jusqu'au 31.10.2023

HL-L6-MODELL

Das Profi-Ladeaggregat mit 6 lenkergesteuerten Schwingen für Gras, Heu und Silage. Eine optimale Schnittqualität wird durch einen Schneidrahmen mit 35 Messern und einem Messerabstand von 40 mm erreicht. Durch das robuste Aggregat kann mit sehr hohen Geschwindigkeiten futterschonend geladen werden.

MODÈLE HL-L6

L'unité de chargement professionnelle pour l'herbe, le foin et l'ensilage. Grâce à son ameneur guidé, HL-L6 combine ménagement du fourrage et haut rendement. Avec ses paliers solides, le système de convoyage se prête aussi bien à l'ensilage.

AGRAR TIEFGANGLADEWAGEN TL 36 L5 PROFI

- Fassungsvermögen nach DIN11741: 24,8 m³, bei mittlerer Pressung 38,4 m³.
- Robuster und hangtauglicher Tiefgangladewagen aus Schweizer Produktion.
- Breite und feuerverzinkte (1900 mm) 5-Rechen-Pick-Up mit grossem Pendelweg (200 mm).
- Wartungsfreundliches Ladeaggregat mit fünf lenkergesteuerten und versetzten Förderschwingen, inklusive drei Einzelmesser.
- Bequeme, elektrohydraulische Bedienung von Pick-Up, Kratzboden, Scherengitter und Rücktüre.
- Gefederte Tandemachse mit Bereifung 480/45-17 FL+ (Gesamtbreite 2,55 m) oder andere Varianten auf Anfrage.

AUTOCHARGEUSE SURBAISSÉE AGRAR TL 36 L5 PROFI

- Volume selon la norme DIN11741: 24,8 m³, volume pressage moyen 38,4 m³.
- Autochargeuse surbaissée robuste et stable en pentes de fabrication Suisse.
- Pick-up large de 1900 mm galvanisé avec 5 rangées de dents et une course pendulaire importante gauche droite de 200 mm.
- Rotor de chargement simple d'entretien avec 5 peignes guidés décalés et trois couteaux inclus.
- Commande électrohydraulique confort : pick-up, tapis, cadre rabattable et porte arrière.
- Essieu tandem avec suspension et pneus 480/45-17 FL+ (largeur totale 2,55 m) (autres dimension sur demande).

Dès maintenant chez tous les concessionnaires AGRAR et jusqu'à épuisement des stocks.

MISTZETTER EPANDEURS À FUMIER



AKTIONSPREIS inkl. MwSt., gültig bis zum 31.10.23

MZ 60 **CHF 35'900.00**

MZ 70 **CHF 38'500.00**

PRIX ACTION TVA incl., valable jusqu'au 31.10.23

MZ 60 **CHF 35'900.00**

MZ 70 **CHF 38'500.00**

AGRAR MZ 60 / AGRAR MZ 70 SWISS EDITION

(komplett verzinkt, hydraulischer Kratzbodenantrieb mit 4 Ketten)

- Durchgehender Fahrrahmen für Obenanhängung mit Zugöse D 40 mm
- Walterscheid Weitwinkelgelenkwelle mit Nockenschaltkupplung
- Einzelachse mit Spur 1800 mm, Bremse 350 x 90, Radanschluss 6-Loch
- Bereifung 500/50-17 12 PR FL+, Felge 6-Loch
- Streuschutz hydraulisch betätigt
- Aufsatzwände 300 mm
- Stromregelventil mit Schwenkhebel für Kratzboden
- 2-Leiter Bremse hydr. od. 2-Leiter Druckluftbremse WABCO mit manuellem 3-Stufen Lastenregler
- Komplette Beleuchtungsanlage

AGRAR MZ 60 / AGRAR MZ 70 SWISS EDITION

(complètement galvanisé, avancement tapis hydr., 4 chaînes du tapis)

- Châssis soudé pour attelage haut avec anneau D 40 mm
- Arbre à cardan grand angle Walterscheid avec limiteur de couple automatique
- Essieu simple, voie 1800mm, frein 350x90, 6 trous
- Roues 500/50-17 12 PR FL+, jantes 6 trou
- Protection du distributeur hydr.
- Amovible 300mm
- Limiteur de débit fond mouvant
- Éclairage complet
- Frein hydr. à 2 conduites ou frein pneumatique à 2 conduites WABCO avec régulateur de charge manuel à 3 niveaux

BALLENZANGE PINCE À BALLE BZ-160-ECO

Agrar



SONDERANGEBOT
CHF 2'350.- inkl. MwSt.
gültig bis 31.10.2023

OFFRE SPÉCIAL
CHF 2'350.- TVA incl.
Valable jusqu'au 31.10.2023

UNSER VERKAUFSTEAM / NOTRE ÉQUIPE DE VENTE



KARL TANNER

Verkaufsleiter
Directeur des ventes
+41 52 631 16 20
karl.tanner@agrar-landtechnik.ch



ALFRED RÜEDI

Verkauf Schaffhausen
Responsable produits Schaffhouse
+41 79 662 24 86
alfred.ruedi@gvs-agrar.ch



PATRICK EGGMANN

Produktmanager
Responsable produits
+41 52 631 16 14
patrick.eggmann@agrar-landtechnik.ch



JÉRÔME KOLLY

Verkauf Westschweiz
Resp. commercial
Suisse romande
+41 79 749 30 61
jerome.kolly@agrar-landtechnik.ch



ROMAN FRISCHKNECHT

Verkauf Ostschweiz
Resp. commercial Suisse orientale
+41 76 811 12 64
roman.frischknecht@agrar-landtechnik.ch



ANDRÉ SCHNEIDER

Verkauf Mittelland
Resp. commercial
Plateau suisse
+41 79 668 69 79
andre.schneider@agrar-landtechnik.ch



LUKAS MEIER

Verkauf Nordschweiz
Resp. commercial
Suisse du Nord
+41 79 631 52 30
lukas.meier@agrar-landtechnik.ch

Agrar LANDTECHNIK

Hauptstrasse 68
CH-8362 Balterswil
Tel. +41 (0)52 631 16 00
www.agrar-landtechnik.ch

Alle Agrar-Händler in Ihrer Nähe auf einen Blick:
Tous les concessionnaires Agrar de votre région
en un coup d'oeil:





Orkel Smartbaler Rundballen Press-Wickelkombination, Jg. 2010, 16400 Ballen, Ballen-Ø 1.25 m, Rollenniederhalter, Scherbolzen, hydr. Pick-up Aushub, hydr. Ausschalten der Zuführung, CropCutter-System m. 20 Messern, hydr. Messerschaltung, 18 Presswalzen m. 20 cm Walzen-Ø, Obenanhangung, ab Kontrolle, MFK 02/22
Preis: Fr. 29'800.–
Telefon 071 385 12 64
www.kellerlandtechnik.ch



Bergmann Royal 280S Silierladewagen, Jg. 2023, 80 Std., 2-Rotor-System (1 Schneid- + 1 Pressrotor) Ø 600 mm/Breite 1428 mm, 41 Messer (34 mm Schnittlänge), 28/50 m³ Ladevol., Luftbremse EU 40 km/h, ISOBUS, 3 Dosierwalzen
Preis: Fr. 96'000.–
Telefon 052 556 00 40
www.hbl-technik.ch



Krone GX 440 Demo-Abschiebewagen – der Alleskönner, Jg. 2022, hydr. Tridem-Fahrwerk, 2-Leiter-DL-Anlage mit ALB, hydr. Deichselfederung, Untenanh. + Zwangsenkung K 50, Stützlast 4 t, Laderaumerhöhung 68 cm hydr., ISOBUS, 40 km/h
Preis: auf Anfrage
Kontakt: Karl Tanner
Telefon 052 631 16 20
www.agrar-landtechnik.ch



Agrar TL 36 L5 Profi neu, Jg. 2022, Pick-up 1.9 m, 3 Einzelmesser, WW-GW, Obenanhangung D40 geschraubt, hydr. abklappbares Scherengitter, EHF, 2-Leiter Bremsanlage, MFK 40 km/h
Preis: Fr. 59'500.–
Telefon 052 631 16 00
www.agrar-landtechnik.ch



Zaunteam
www.zaunteam.ch



Strautmann Ambion 290, Vol. nach DIN 28 m³, 47.6 m³ mittlere Pressung, Schwingenwagen mit 6 Messern, Tandemachse Bereifung 520/50-17, Ladeautomatik, Bremse DL mit ALB, MFK 40 km/h, Pick-up **FLEX-LOAD**
Preis: Fr. 59'500.– inkl. MwSt.



Strautmann Zelon 2901 CFS, Vol. nach DIN 23 m³, 39.1 m³ mittlere Pressung, Rotorladewagen mit 32 Messern, Tandemachse, Nachlauflenkung, Bereifung 620/40-22.5, Ladeautomatik, Bremse DL mit ALB, MFK 40 km/h, Pick-up **FLEX-LOAD**
Preis: Fr. 81'500.– inkl. MwSt.



Strautmann Magnon 430 DO, Occ. 2021, Vol. nach DIN 40 m³, 78 m³ mittlere Pressung, Rotorladewagen mit 48 Messern, Tandemachse, Nachlauflenkung, Bereifung 800/45-30.5, Ladeautomatik, Bremse DL mit ALB, MFK 40 km/h, Pick-up **FLEX-LOAD 225 cm**
Preis: Fr. 95'000.– inkl. MwSt.

Verlangen Sie die unverbindliche Dokumentation! Verkauf und Lieferung über den Fachhandel.

Agro-Technik Zulliger GmbH
Bernstrasse 13c
6152 Hüsliwil
Telefon 062 531 15 60
079 354 90 69
www.agrotechnikzulliger.ch



PNEUHAUSLEU.CH

Verschiedenes

Divers



KRONE: 20 Jahre Vertriebsjubiläum
Dieses Jubiläum wollen wir gemeinsam mit unseren Kunden und jenen die es werden wollen, gebührend feiern.
Profitieren Sie jetzt bis am 31. Oktober 2023 von äusserst vorteilhaften und noch nie da gewesen **Frühbezugskonditionen**.
Telefon 052 631 16 00
www.agrar-landtechnik.ch



Anniversaire KRONE 20 ans d'activités
Nous voulons fêter ce jubilé avec nos clients et ceux qui désire le devenir.
Profiter de conditions exceptionnelles jusqu'au 31 Oct. 2023 et de **rabais avant saison jamais accordés**.
Contact: Jérôme Kolly
Téléphone 079 749 30 61
www.agrar-landtechnik.ch



www.haenni-agrocentre.ch

Transport und Umschlag

Transport et manutention

Ballengreifer

Pinces à balles

GEO Ballenzange BG



Herbstaktion
CHF 1'200.– statt CHF 1'600.–
BLMT Baumgartner Landmaschinen GmbH Tegerfelden
Telefon 056 245 80 50

Frontladerwerkzeuge

Outils de chargeur frontal



Kistendrehgerät neu, Jg. 2023, Euro 8 Aufnahme, drehbar 180° linksdrehend, 375 kg inkl. Palettengabel, max. Tragfähigkeit 2500 kg
Preis: Fr. 2'300.–
Telefon 062 562 11 99
www.petermaschinen.ch

Kippschaufeln

Bennes basculantes



EBI Volumenschaufel Teleskopladerschaukel für div. Fabrikate, passend zu JCB- und Manitou-Aufnahme mit 2 Anhängepunkten, B/T/H 2.5 x 1.4 x 1.2 m, sehr robuste Bauart
Preis: Fr. 2'350.–
Telefon 079 404 87 06
Weitere Bilder unter www.fahrzeuge-sh.ch



Kippschaufel hydr. kippbar mit Hardox-Schürfleiste, klappbare Rückwand (Mehrzweck-Klappe), Breite 1.8 m, Tiefe 0.5 m, ideal an kleine Traktoren od. Zweischmäher
Preis: Fr. 2'250.–
Telefon 041 484 10 01
www.zihlmann-landmaschinen.ch

Teleskoplader

Chargeurs télescopique



Kramer 1445 / KT144 Demo, Jg. 2022, 70 Std., 45 PS, 30 km/h, Hydraulik mit el. Regelung ECO und Power Modus, Breite 1.56 m, HH 4.3 m, HK auf Palettengabel 1.4 t, Kugelkupplung, hydr. Schnellwechseleinrichtung Euro 8, ab MFK
Preis: Fr. 66'000.–
Telefon 052 556 00 40
www.hbl-technik.ch

www.viehswagen.ch
Jetzt Offerte verlangen!



Kompakter, wendiger Niederhubwagen mit Li-Ion Technologie.



Abbildung: Niederhubwagen ECH 12 C

Ihr STILL
TOP-Angebot

CHF 1'300.-*
Anstatt 1'900.- Nur solange Vorrat



Abbildung: Niederhubwagen ECH 15 (single Laufrollen)

Ihr STILL
TOP-Angebot

CHF 2'400.-*
Anstatt 2'750.- Nur solange Vorrat

ch.still.shop

*Preise exkl. MwSt. und Lieferpauschale.

first in intralogistics

STILL

AKTION

RAZOPARTS.ch

2
Jahre
Garantie

Geräte Frontlader Euro 8



Krokodil-Dunggabel/-Schaufel
1,2 / 1,4 / 1,6 / 1,8 / 2,0 / 2,2 m
Schaufel ab Fr. 2'320.-
> Auch Version „Gabel“ erhältlich <



Palettengabeln (auch mit Dornen)
1'000 / 1'600 / 2'000 kg
ab Fr. 890.-



Spalten- / Stallschieber
1,5 / 1,7 / 2,0 / 2,2 / 2,6 m
ab Fr. 1'390.-
> Auch Version 3-Punkt erhältlich <



Rundballenzange hydraulisch
Combi 0,8 - 1,6 m, 1'200 kg
auch für Maisballen! Fr. 1'680.-



Kombi-Ballenzange 1'200 kg
2 Spitzen / 2 Röhre, 70-140 cm
Fr. 1'710.-
> Auch Version 3-Punkt erhältlich <



Betonmischer Euro 8
0,5 / 0,63 / 0,75 bis 0,84 m3.
0,5 m3, 120 cm = Fr. 7'040.-
> Auch andere Aufnahmen erhältlich

Geräte Traktor-3-Punkt



Wiesenegge leicht mechanisch
1,5 / 1,8 / 2,0 / 2,4 / 2,6 m ab
Fr. 1'070.- oder Netz ab 510.-



Schneepflug Kat. 2 + Euro 8
leicht, 220, 260 und 290 cm
SOMMER AKTION ab 3'770.-



1-Scheiben-Düngerstreuer
300 / 400 / 500 mit Gelenkwelle
ab Fr. 1'130.-



Tränkwagen 1'000 Liter
grosser Schwimmertrog. Mit
neuer Achs + Räder: Fr. 1'760.-



Kipp-Kroko-Dunggabel/-Schaufel
1,2 / 1,4 / 1,6 / 1,8 / 2,0 / 2,2 m
Kroko-Gabel ab Fr. 2'850.-
> Auch Version Schaufel erhältlich <



Wiesenegge mechanisch
3 und 4 m
ab Fr. 1'690.- oder Netz ab 830.-



Cambridgewalze 3 m
Ø 45 Ø 50 Ø 53 cm
Fr. 5'550.- / 6'180.- / 6'580.-
Ø 60 cm auf Anfrage



2-Scheiben-Düngerstreuer
600 / 800 / 1000 kg
Fr. 2'980.- / 3'080.- / 3'180.-



Tränkwagen 1'650 Liter
grosser Trog & Wasserauslauf
zur Bewässerung. Fr. 3'440.-



Kippschaufel leicht & schwer
1,0 - 2,5 m. ab Fr. 1'530.-
Optional mit abklappbarer
Rückwand inkl. Markierungen.

Alle Artikel sind in der Regel ab Lager lieferbar. Weitere Artikel/Ausführungen sind auf Anfrage erhältlich. Preis- und Ausführungsänderungen jederzeit vorbehalten.

F. Ramseier AG

F. Ramseier AG Hinter Ebnet 459 3436 Zollbrück
 Telefon 034 496 33 39 www.razo.ch info@razo.ch

SkyAccess

SkyAccess AG
 Beratung & Verkauf
 von Arbeitshebebühnen
 CH-4702 Oensingen



HS850 / F
Raupendumper, neu,
Jg. 2018, Benzinmotor
GX270, mit Selbstlade-
mulde, 12 Monate Garantie
Preis: Fr. 9'900.- exkl. MwSt.



JLG 2646 ES
Scherenahtsühne,
Jg. 2003, Arbeitshöhe
9.92 m, 24V Batteriebe-
trieben, ab Service und
Sicherheitskontrolle
Preis: Fr. 8'500.- exkl. MwSt.



Rhino 130-35
Radlader, Jg. 2011, Yanmar-
motor 27 kW, Hubhöhe
2.5 m, inkl. Schaufel
Preis: Fr. 17'500.- exkl. MwSt.



BiBi 870-BL Raupen-
bühne, Jg. 2016, ca. 700 Std.
Benz. Motor iGX 390 und
230V E.Motor, Arbeits-
höhe 8 m, Tragkraft 250 kg
Preis: 29'900.- exkl. MwSt.



Denka-Lift JR12H
Anhängerarbeitsbühne,
Jg. 2009, Arbeitshöhe 12 m,
230V Stromanschluss,
ab MFK, Service und
Sicherheitskontrolle
Preis: Fr. 21'250.- exkl. MwSt.



HS400
Raupendumper, neu,
Jg. 2018, Benzinmotor
GX200, mit Selbstlade-
mulde, 12 Monate Garantie
Preis: Fr. 6'400.- exkl. MwSt.

www.skyaccess.ch Tel. +41 61 816 60 00

Multi Handling AG | St. Urbanstrasse 34 | 4914 Roggwil BE

+41 62 557 37 90  www.multihandling.ch



multi handling
machines. services. success.



MULTIONE SERIE 11



KRAFTPAKET FÜR LANDWIRTSCHAFT UND BAU

- Bis 2.6 Tonnen Hubkraft
- Hubhöhe bis 3.7 Meter
- Bis 35 km/h – Strassentauglich
- Kohler Diesel Abgasstufe 5

Diverse
Dreipunkt- und
Euro Norm Adapter



Kramer KT276

Jg. 2022, 500 Std., 74 PS, 30 km/h, hydrostat. Allradantrieb, HK max. 2.7 t, Stapelhöhe 5.9 m, hydr. Schnellwechsler, erhöhter Kippwinkel 150°, ab Service + MFK
Preis: Fr. 79'000.–
Telefon 052 556 00 40
www.hbl-technik.ch



Weidemann 3080 T mit Euro8-Aufnahme

30 km/h
Preis: Fr. 92'000.–
Telefon 041 552 85 85
Zusätzliche Lader ab Lager lieferbar:
Weidemann: 1140 / 1190E / 1280 / 1390 / 1880 / T 4512 / T 5522
Merlo: 27.6 / 35.9 / Roto 50.26
Norcar: 755 X / 6226 / 7240

WISMER  LANDTECHNIK

www.wismerlandtechnik.ch

www.holzgreifer.ch

Hoftrac

Véhicules de manutention



Kramer KL18.5 / 5050

Demo, Jg. 2022, 20 Std., 45 PS, 30 km/h, Partikelfilter, Schwingendämpfer, Druckentlastung 3. Steuerkreis, 2 Lenkungsarten, Ladeschaufel 0.7 m³
Preis: Fr. 62'000.–
Telefon 052 556 00 40
www.hbl-technik.ch



Mustang 920 E-Series

Hoflader, 2072 Std., mit Leichtgutschaufel, ab Service, neuer Sitz usw.
Preis: Fr. 11'500.–
Telefon 041 484 10 01
www.zihlmann-landmaschinen.ch

M.B. ANHAENGER

ABDERHALDEN

Fahrzeugbau AG
9608 Ganterschwil
abderhalden-fahrzeugbau.ch

Swiss Made • vielseitig • praktisch • preisgünstig

Beratung, Verkauf und Finanzierung:

peter maschinen GmbH
handel import service

6265 Roggliswil - Tel. 079 313 33 30
www.petermaschinen.ch

NICCA AG
DONAT SPLÜGEN

www.nicca.ch

IHREM RÜCKEN ZULIEBE

Superkompakt, wendig und vielseitig erledigt der Bobcat-Kompaktlader S70 Arbeiten auf engstem Raum. Schicken Sie Mistgabel und Schaufel in den Ruhestand: Ställe ausmisten, Futter anschieben, Hofplatz kehren und vieles mehr ist mit der schlagkräftigen Maschine ein Kinderspiel.

Tun Sie Ihrem Rücken etwas Gutes – profitieren Sie jetzt!

 **leiser**

A. Leiser AG • 6260 Reiden
062 749 50 40 • www.leiserag.ch

 **Bobcat**



S70

Bild kann Sonderausrüstung enthalten, die im Angebot nicht inbegriffen ist

TOP-AKTIONSPREIS

CHF 32'900* statt 36'500

Inkl. 5 Jahre Garantie kostenlos!

Inkl. 4 Jahre 0% Finanzierung!

*inkl. MwSt.

IMPORTEUR für die
ganze Schweiz
GEHL - VENIERI



Melden Sie sich für
eine Vorführung!

Fleury+Bessire SA
LANDMASCHINEN

+41 32 422 42 47 / +41 79 408 43 48
info@fleury-bessire.ch / www.fleury-bessire.ch

Raupentransporter
und Dumper

Transporteurs à
chenilles et dumper



Niko HY38

Jg. 2019, 250 Std., 38 PS,
0–8 km/h, Hydr.leistung
60 l/min, Steuerung via
Joystick/hydr. angesteu-
ert, frisch ab Service

Preis: auf Anfrage

Telefon 055 244 24 15
www.elmerservice.ch



**RT 450H Raupentrans-
porter**, 190 kg, 6 PS, Kippvor-
richtung manuell, Zahnrad-
getriebe im Ölbad, autom.
Getriebebremse, Ladeflä-
che innen B 670–920 /
L 900–1020 mm, NL 450 kg

Preis: Fr. 4'200.–

Telefon 033 748 87 00
www.riebenag.ch

LISIBACH www.lisibach-mb.ch
MASCHINENBAU



Frühbestellrabatt 10% bei
Bestellung bis 31.12.2023



Dosier-Master

Dosiermaschine für jede Betriebsgrösse

Die vollautomatische Verbindung zwischen Ladewagen und Gebläse

Das weiterentwickelte Produkt unserer Firma
führt fein dosiert und vollautomatisch jedes Gut, wie:

- Dürr- und Weikheu
- Mais
- Gras
- Stroh
- Silage

Wüthrich LM AG, alte Bernstrasse 2, 4922 Bützberg

062 963 08 48 www.wuethrichlmag.ch info@wuethrichlmag.ch



**RT 600H Raupentrans-
porter**, 15 Std., 220 kg, 6 PS,
Kippvorrichtung hydr.,
Zahnradgetriebe im Ölbad,
autom. Getriebebremse,
Mulde innen L/B/H 1030 ×
659 × 430 mm, NL 600 kg

Preis: Fr. 6'150.–

Telefon 033 748 87 00
www.riebenag.ch

EMS
Ersatzteil- und Maschinen-Service AG
www.ems-grosswangen.ch

vosam
Baumaschinen
www.vosam.ch

LERCH Dulliken
GmbH

Land • Forst • Kommunal • Gartenmaschinen
4657 Dulliken Tel. 062 295 10 09 lerch-dulliken.ch

Toro
DER HOFLADER
für die Schweiz

Bis **15 Jahre Garantie Plus** möglich



Kubota Dieselmotor
wählbar:

- Leistungsklasse
- Fahrzeuggrösse
- mit / ohne Kabine

oder

Modell 810 E
mit Elektroantrieb

powered by

Kubota

BONDIOLI & PAVESI
Fahrantrieb



BUCHER
hydraulics
Hydraulikkomponenten

Besichtigung nach
Vorankündigung möglich



100% elektrisch!!!

Nachbetreuung und
Ersatzteildienst
gewährleistet



Weitere Fahrzeuge
auf Anfrage
(6-Sitzer, Foodtruck etc.)



verschiedene
Farben wählbar

WSM

Geländefahrzeug
RTX 900 E

ALLZWECK-ANHÄNGER Müller



IHR ANHÄNGER NACH MASS.

Ob 1- bis 3- achsig, Klemm-
vorrichtung, Viehwagenaufbau
und noch Vieles mehr... Dank der
flexiblen Chassis-Fertigung können
wir fast auf jeden Kundenwunsch
eingehen und beinahe jedes
Brückenmass und verschiedenste
Ausführungen anbieten.

**10 %
Frühbezugs-
rabatt**



10 % FRÜHBEZUGSRABATT
bis 31. Dezember 2023.

Gerne stellen wir Ihnen ein Angebot
zusammen, rufen Sie uns an!
Christian Schwaller: 062 555 61 41

GVS Müller AG

GVS Müller AG, Bözbergstrasse 163, 5078 Effingen, 062 555 61 40, www.gvs-mueller.ch



Generatoren:

- mit Zapfwellenantrieb
- mit Honda Benzinmotoren
- 230V und 400V
- Honda EU10i / 22i / 32i



Lieferbar ab Lager

Verkauf durch Ihren Kondor-Händler

Wasserpumpen Honda:



Benassi Motorgeräte:

- Raupentransporter
- Motormäher
- Bodenfräsen



Dünger-/Salzstreuer:

Ein- und Zweiseibenstreuer



Kronenberg
Maschinen und Fahrzeuge AG

Menznauerstrasse 40, 6130 Willisau, Tel. 041 970 21 33
Fax 041 970 42 33, www.h-kronenberg.ch
email: h.kronenberg@bluewin.ch

eshop.h-kronenberg.ch



Für Ihren Transport den passenden Anhänger.

SIGRIST
ANHÄNGER

Grindel 20 • 6017 Ruswil
Tel. 041 495 13 28
sigrist-anhaenger.ch

Anhänger

Remorques



Meusburger
2-Achsaufzieger, mit gelenkter Achse, Brücke 12.2 x 2.55 m, sehr guter Zustand, ab MFK 40 km/h
Preis: auf Anfrage
Telefon 079 404 87 06
Weitere Bilder unter www.fahrzeuge-sh.ch



Fortuna K180
2-Achsdreiseitenkipper, GG 18 t, Vol. 23 m³, Brücke 5.2 x 2.25/2.3 m konisch, DL-Bremsanlage mit ALB + hydr. mit Speicherbremse 40 km/h, MFK 03/21
Preis: Fr. 34'900.- exkl. MwSt.
Telefon 071 385 12 64
www.kellerlandtechnik.ch



Reisch REDK-79.L
1-Achsdreiseitenkipper, neu, GG 7.8 t, Brücke 4 x 2.1 m, Bordwandhöhe 2 x 500 mm, hydr. 2-Leiterbremse, 3-Stufen Lastanpassungsventil, 30 km/h
Preis: Fr. 15'800.-
Telefon 041 484 10 01
www.zihlmann-landmaschinen.ch



Reisch RT-130 KS
Tandem-3-Seitenkipper, neu, Jg. 2023, m. hydr. Heckschütte, GG 14 t, Brücke 4.5 x 2.2/2.3 m, Bordwand 50 cm + Aufsatz 60 cm, 4 Paar Zurringe versenkt, 4-Rad DL-Bremse (2-Leiter) mit ALB-Regler, Federhilfe beidseitig, 40 km/h
Preis: Fr. 34'300.-
Kontakt: Erwin Brütsch
Telefon 052 631 16 13
www.agrar-landtechnik.ch



Reisch RUTDK-140
Tandem-3-Seitenkipper, neu, Jg. 2022, GG 14 t, Brücke 4.6 x 2.42 m, Bordwandhöhe 50 + 50 cm, 4-Rad-DL-Bremse (2-Leiter), Duomatic-Kupplung, Stützfüsse hi., 40 km/h
Preis: Fr. 41'500.-
Kontakt: Erwin Brütsch
Telefon 052 631 16 13
www.agrar-landtechnik.ch



Marolf 2-Achsdreiseitenkipper, Ausstellungsmod., NL 14.2 t bei 40 km/h, Brücke 5.2 x 2.44 m, Seitenlängen Alu 90 + 70 cm, Beladehöhe 118 cm, DL-Bremse EURO, Bremstrommel 410 x 180 cm, Anhängerkupplung hinten, Bereifung 495/45 R22.5
Preis: auf Anfrage
Walter Marolf AG
Telefon 032 396 05 44



Reisch REDK-79
1-Achsdreiseitenkipper, neu, Jg. 2021, GG 7.8 t, Brücke 4 x 2.1 m, Bordwandhöhe 50 + 50 cm, 2-Leiter-Bremse hydr. mit manuellem 3-Stufen-Lastenregler, 30 km/h
Preis: Fr. 15'900.- ab Platz
Kontakt: Erwin Brütsch
Telefon 052 631 16 13
www.agrar-landtechnik.ch



Farmtech Kipper
GG 15 t, 17 m³ Inhalt, 60 + 60 + 50 cm Bordwände, 40 km/h
Preis: auf Anfrage
Telefon 071 411 64 94

Rohrer
reifenvorort.ch

Gilioli Import CH
Zürcher Landtechnik GmbH
Bahnhofstrasse 23 4806 Wikon
www.zuercher-landtech.ch

Wir fertigen in Deutschland ganz individuell für Sie

Profitieren Sie von günstigen Angeboten – teilweise ab Lager verfügbar!



2-Achsdreiseitenkipper
14–18 t/24 t

Tandem-/Wannenkipper
14–24 t

Tridem-Wannenkipper 31 t

Baustellen-, Erd- und Sandmulde

WAGNER
Fahrzeugbau GmbH

Markus Sigg GmbH • Dorfstr. 32 • 8239 Dörflingen
079 404 87 06 • info@sigg-sh.ch • www.sigg-sh.ch

PREVENTE FLIEGL

DES SOLUTIONS SOLIDES - DES OFFRES SOLIDES



ACHETEZ MAINTENANT AUX MEILLEURES CONDITIONS

Contactez votre partenaire Fliegl ou

- Wilhelm Enz | Suisse orientale | 079 903 31 83
- Patrick Müller | Plateau central | 079 266 46 72
- Thibaud Anthierens | Romandie | 079 622 83 82

serco

Fliegl



Wagner Erdmulde neu, Jg. 2022, GG 22 t, Inhalt 12.8 m³, Bereifung 600/55 R26.5
Preis: auf Anfrage
 Telefon 079 404 87 06
 Weitere Bilder unter www.fahrzeuge-sh.ch



Wagner Kipperzug Vorführmodell, Jg. 2021, Tandemkipper 21 t und 2-Achskipper 18 t, mit Rollplane, Bereifung 445/65 R22.5, Bordwände 1.6 m, ab MFK 40 km/h
Preis: auf Anfrage
 Telefon 079 404 87 06
 Weitere Bilder unter www.fahrzeuge-sh.ch

Tiertransporter

Chars à bétails



Viehwagen Query RB 35
 Stahl-Boden, Blache, 30 km/h
Preis: Fr. 15'900.-
 Telefon 041 552 85 85
 Zusätzl. ab Lager lieferbar: Query RB 60 – 6.0 m

WISMER LANDTECHNIK
www.wismerlandtechnik.ch

MARTIN RUCKLI AG
 Traktoren & Landmaschinen
www.ruckliag.ch

buchmann technik ag
www.buchmanntechnik.ch

WERNLI

Wernli Trans GmbH

Mühle 250, 5112 Thalheim AG

Telefon 056 463 68 40, Fax 056 463 68 41

www.wernli-transport.ch, Email: info@wernli-transport.ch

Ihr Spezialist für sämtliche Landmaschinen- und Traktorentransporte.



Reform Metrac G7X
 Jg. 2013, 4300 Std., 70 PS, Allrad/Front/Hundegang/Hecklenkung, Fronthubwerk mit Seitenverschiebung, hydr. Geräteentlastung, Heckhubwerk 1.5 t HK, DR hi.+vo., Heckzugmaul höhenverstellbar, Motor ab Revision, ab Service + MFK
Preis: Fr. 72'500.-
 Telefon 079 277 24 47
www.BAB-Technik.ch

JOSKIN

EIN SICHERER UND KOMFORTABLER TRANSPORT!



BETIMAX RDS6000

BMP

Michel Baudet SA
 Tel.: 026 460 82 30
www.baudet.ch

Hangmechanisierung

Mécanisation de montagne

Zweiachsmäher

Faucheuses à deux essieux



Bucher TM 600 mit Bandheuer, Jg. 1988, 1877 Std., sehr guter Zustand, wenig gebraucht, gepflegt, einsatzbereit
Preis: Fr. 12'000.- ab Platz (von Steuer befreit)
 Telefon 077 449 02 64

Transporter / Kommunal

Transporteurs / communal



Aebi TT 75
 Jg. 2006, 61 PS, Hydrostat stufenlos, Allradlenkung, FH m.Seitenschub, Heckhydr. m. Schnellkuppler HK 1.1 t, Bereifung neu, ab gr. Service + MFK 04/22; a.V. DR vo.+hi.
Preis: auf Anfrage
 Telefon 079 681 65 51
www.lomag.ch



Reform Metrac 3003 S
 Jg. 1986, 5995 Std., revidiert, ab grossem Service + MFK
Preis: Fr. 16'800.-
 Telefon 041 484 10 01
www.zihlmann-landmaschinen.ch



Reform Muli 400 mit Ladegerät, Jg. 1987, 2382 Std., sehr guter Zustand, einsatzbereit
Preis: Fr. 22'000.- ab Platz (von Steuer befreit)
 Telefon 077 449 02 64

Verschiedenes

Divers



Tanner VA-2
 Jg. 1995, neue Bremsen, sehr guter Zustand, ab MFK
Preis: Fr. 5'800.-



Telefon 033 748 87 00
www.riebenag.ch

Zu verkaufen Vorführ-/Ausstellmasch.



Hoflader Schäffer 3650 T SLT
Teleskopplader Manitou MLT 625H, Classic
Teleskopplader Terex GTH 2506, 1100 Std. ab MFK

Telefon 041 788 08 10
www.Burkhardt-Sins.ch



Aebi TT 80
 Jg. 1997, 7500 Std., 1 Paar DR, je 1 DW Ventil vo. + hi. separat angesteuert, ab grossem Service + MFK
Preis: auf Anfrage
 Telefon 033 748 87 00
www.riebenag.ch



Reform Metrac G6
 Jg. 2003, 4320 Std., 61 PS, Allrad/Front/Hundegang/Hecklenkung, Fronthubwerk mit Seitenverschiebung, Geräteentlastung Front- u. Heckhubwerk, Einzelradbremse, ab Service + MFK
Preis: Fr. 41'500.-
 Telefon 079 277 24 47
www.BAB-Technik.ch



Reform Muli 400 mit Mistzetter Saco 140 SH, Jg. 1984, 4840 Std., Doppelbereifung hi., guter Zustand, ab Service + MFK bereit
Preis: Fr. 16'800.-
 Telefon 041 484 10 01
www.zihlmann-landmaschinen.ch

BECK

BECK-KIRCHBERG.CH

Agrar LANDTECHNIK
www.agrar-landtechnik.ch

DEJÀ ATTACHÉ ?
www.spaa.ch

PROFITIEREN SIE VON UNSEREN DEMO- UND LAGERFAHRZEUGEN



Lindner Unitrac stufenlos oder
Lastschaltung 76 – 122 PS

Lindner Lintrac stufenlos
101 – 136 PS, 4-Radlenkung

Lindner Lintrac Lastschaltung
75 – 112 PS



Sebastian Müller AG
AGROLine
+41 41 932 03 21
sebastian-mueller-ag.ch



Traktoren

Tracteurs



Case-IH Maxxum 150
Jg. 2020, 700 Std., 150 PS,
4 DW, FH, FZW, Lastschalt-
getriebe, gefederte VA,
GPS kpl. m. RTK, Anhän-
gerbremse hydr. + pneum.
inkl Duomatic + CH DL-
Bremsystem, K80 mit K50
Zwangslenkung li./re.
Preis: Fr. 128'000.–
Kontakt: Christian Walder
Telefon 052 631 19 30
www.gvs-agrar.ch

Traktoren

Tracteurs

TRACTOTECH

Servolenkungen hydrostat. Lenkungen

Aktionspreise für **FIAT**-
Traktoren: **12% Rabatt**

www.tractotech.ch
071 667 08 22



Claas Arion 450
Ausstellmod., Jg. 2023, 60
Std., 150 PS, FH, FZW, 6-fach
Lastschaltgetr. Hexashift,
Hydr.syst. LS 110 l/min,
Power Beyond, DL-Brems-
anlage m. Duomatic, hydr.
Bremsanlage 1-Leiter
Preis: Fr. 118'000.–
Telefon 052 556 00 40
www.hbl-technik.ch



Reform Muli 560
mit Vielschnittladewagen,
Jg. 1994, 4500 Std., neue
Pneu, ab Service
Preis: Fr. 36'000.–
Telefon 081 413 26 44
www.hrlandmaschinen.ch



Reform Muli T8S
Jg. 2014, 1100 Std., 101 PS,
Dachluke, HCS Einzelrad-
federung mit Niveauregu-
lierung, DR vo. + hi., guter
Zustand, ab MFK 03/22
Preis: Fr. 109'500.–
Telefon 041 484 10 01
www.zihlmann-landmaschinen.ch



www.stauffer-cie.ch

Aufbaugeräte

Outils interchangeables



Aebi LD 31L
hydr. Rückwand, ab grossem
Service Förderaggregat
kpl. neu gelagert, 2 Messer
Preis: Fr. 10'500.–



Telefon 033 748 87 00
www.riebenag.ch



www.kuoni-landtechnik.ch



Druckfass 1800 Ltr.
mit neuer Hochdorfer Gül-
lepumpe 10 bar/60 m³, ab
grossem Service; passend
auf Reform
Preis: auf Anfrage
Telefon 033 748 87 00
www.riebenag.ch



Gafner 1800H
Vol. 1.8 m³, fahrzeugeigene
Hydraulik für Kratzboden-
antrieb mit Mengenregler,
mit Stützen, ab Platz oder
ab Service
Preis: Fr. 2'550.–
Telefon 033 748 87 00
www.riebenag.ch

Verschiedenes

Divers



Reform Metrac H75
Demo, Jg. 2023



Reform Muli T7 X
Demo, Jg. 2023



Reform Muli T7
Lagermodell, Jg. 2023

Preise: auf Anfrage



Schmid + Märgert AG
3713 Reichenbach
M. Jungen 079 320 05 40
J. Jungen 079 450 43 72
B. Gerber 079 706 48 28
www.s-m.ch



Bühner L 0 Standard
Oldtimer, Jg. 1954, 3500 Std.,
Pneu vo. + hi. neu, Einspritz-
pumpe revid., Auspuffanl.
abgedichtet, Achswelle
links ersetzt, ab MFK
Preis: auf Anfrage
Telefon 081 413 26 44
www.hrlandmaschinen.ch



Case-IH Maxxum 150
année 2020, 700 h, 150 cv,
4 DE, transmission Power-
shift, PDF av., relevage av.,
pont avant suspendu,
GPS complet avec RTK,
feins remorque hydr. et
pneum. incl. raccords
Duomatic + freins à air CH,
K80 avec K50 direction
gauche/droite
Prix: Fr. 128'000.–
Contact: Cédric Sprunger
Téléphone 079 864 81 67
www.gvs-agrar.ch



Deutz-Fahr 5095
Jg. 2022, 260 Std., 90 PS,
3 DW, FH, FZW, DL-Bremse,
DL- und 1-Leiter-Öl-An-
hängerbremse, sehr ge-
pflegt, neuwertig
Preis: Fr. 70'000.–
Kontakt: Christian Walder
Telefon 052 631 19 30
www.gvs-agrar.ch



www.agroelec.ch



Forst-/Kommunal- und Landtechnik
Hydraulikschlauch-Service
Kundendienst und Reparaturen

8755 Ennenda
055 640 34 72
079 670 25 03
www.landmaschinen-jenny.ch

CLAAS ARION 660 CMATIC CEBIS

Feiern wir 20 Jahre CLAAS Traktoren!



Pure Effizienz

- 6-Zylinder, 6.8 l DPS Motor mit 205 PS
- CEBIS Touchscreen-Terminal
- 14.2 t Gesamtgewicht
- Stufenloses CMATIC Getriebe

ab CHF 162'900.-
inkl. 8.1 % MwSt.

Jetzt Jubiläumspaket erhalten.

Profitieren Sie beim Neukauf eines CLAAS ARION 660 CMATIC CEBIS von unserem exklusiven Jubiläumspaket:

✓ Kennzeichnung „20 Jahre“ auf Motorhaube, Felgen, Lenkrad, etc.

✓ Zur Auswahl:

- Kostenloser 1. und 2. Service oder
- Kostenloser Sauter Frontprotector oder
- Preisreduktion im Wert von CHF 2'500.- inkl. MwSt.

Kontaktieren Sie Ihren
CLAAS Partner oder

- Roger Fuchs
Mittelland | 079 652 14 12
- Benjamin Ammann
Ostschweiz | 079 239 93 23

Angebot nur gültig bei teilnehmenden Händlern, solange der Vorrat reicht oder bis auf Widerruf. Änderungen der Preise, Masse, Gewichte und technischer Daten vorbehalten. Die Abbildung kann auch nicht zum Angebot gehörende Ausstattungen beinhalten.



BENZIN- UND DIESELMOTOREN, ZYLINDERSCHLEIFWERK

KOHLER
LOMBARDINI

steck ag bigenthal

seit 1903

Maschinen- und Motorencenter
Dorfstrasse 39 | 3513 Bigenthal
031 705 10 10 | www.steckag.ch



M. Knöpfli AG

SPICER

Service Center
M. Knöpfli AG
Switzerland



www.m-knoepfli.com

Hofservice



www.wengerco.ch
062 927 21 27

JOURNÉE DE VENTE SDF DANS VOTRE RÉGION

21. - 22 octobre 2023

Framix rabotage SA
Fin de Mossard
3280 Morat

Samedi, **09h00 – 18h00**
Dimanche, **09h00 – 17h00**



DÉCOUVREZ LE
NOUVEAU 6.4 TTV !



Same Deutz-Fahr Schweiz AG • CH-9536 Schwarzenbach • Pfattstrasse 5 • Téléphone 071 929 54 50

Agroplus Technik

Feldkalender inkl. App ÖLN • Suisse-Bilanz • GMF

Jetzt testen

Gratis-Download auf
www.agroplus.ch

AGROPLUS



Deutz-Fahr 5095
année 2022, 260 h, 90 cv,
3 DE, relevage av., PDF av.,
frein de remorque à air et à
huile à 1 conduite, clim,
très soigné, comme neuf
Prix: Fr. 70'000.–
Contact: Cédric Sprunger
Téléphone 079 864 81 67
www.gvs-agrar.ch



Deutz-Fahr 6175 RC
Agrotron, année 2021, 230 h,
170 cv, boîte sous charge,
relevage av., PDF av., 4 DE,
freins à air, chargeur fron-
tal Stoll Profiline FZ60.1
3 fonctions/Softdrive,
ISOBUS, frein remorque
1 conduite
Prix: Fr. 155'000.–
Contact: Cédric Sprunger
Téléphone 079 864 81 67
www.gvs-agrar.ch

Zu verkaufen
Vorführ-/Ausstellmasch.



Deutz 6165 TTV, FZ, FH usw.



**Deutz 6135 TTV, FZ, FH, Deutz
Motor, Frontlader im Auftrag**

Telefon 041 788 08 10
www.Burkhardt-Sins.ch

LERCH
Land • Forst • Kommunal • Gartemaschinen

www.lerch-dulliken.ch

BUCHER
landtechnik
www.bucherlandtechnik.ch

Zylinderschleifwerk
**Motor-, Einspritzpumpen-
und Düsen-Revisionen**

götti
Motoren GmbH
www.goetti-motoren.ch
Burgstrasse 106a, 9013 St.Gallen
079 697 36 18 / 071 277 27 17

NEU!
Lamborghini
Formula 105

Resinmodell
im Mst. 1/32
Limitiert
auf 80 Stk.

www.powertrac.ch



John Deer 6420
Jg. 2003, 8850 Std., 120 PS,
3 DW Heck / 2 DW Front, FH,
FZW, FL-Konsole, DL-Brems-
anlage EU+CH, K80, Ser-
vice vor 100 Std. gemacht
Prix: Fr. 39'500.–
Kontakt: Christian Walder
Telefon 052 631 19 30
www.gvs-agrar.ch



Massey Ferguson
8737, année 2015, 3000 h,
380 cv, rel. av., 6 DE, boîte
continue, freins à air, éclai-
rage pour jumelage, ISOBUS
Prix: sur demande
Contact: Laurent Limat
Téléphone 079 696 24 15
www.gvs-agrar.ch

2x Massey Ferguson
MF35 & MF65 mk II
Preise: auf Anfrage
Telefon 076 421 86 07



Massey Ferguson
4355, Jg. 2002, 3645 Std.,
100 PS, 4 DW Heck + 1 DW
Front über Heckventil, FH,
FZW, hydr. Anhängerbrem-
se, Zugmaul höhenver-
stellbar, ab Service + MFK
Prix: Fr. 36'000.–
Telefon 041 989 08 00
www.bamechag.ch



McCormick X7.440
VtDrive, 3350 h, 140 cv, va-
riation continue, écran DSM,
ISOBUS, frein à air, clim,
pont av. suspendu, sus-
pension cabine hydr., ex-
cellent état, comme neuf
Prix: Fr. 88'000.–
Téléphone 079 562 83 20
ogay@bluewin.ch

TVM
Traktoren Schweiz
www.tvm-traktoren.ch

GRIZZLY Snow Stud

Schraubspikes zum selber montieren.
Für Traktor, LKW, Stapler, Quad, usw.
Beste Qualität zum günstigem Preis!



Grosses Lager > Sofort Lieferbar!
Einfache Montage – Leichte Demontage

KAPPELER
www.kappeler-ohnunternehmen.ch

Tel: 031 819 35 73 / 079 302 01 61

#365
Das Jahr
mit
Kubota

Kubota

365 Tage im Jahr
die richtige Lösung.

Kubota Traktoren von
60 bis 175 PS mit Anbaugeräten:
www.kubota-traktor.ch.

www.kubota-traktor.ch
f G+ i

For Earth, For Life
Kubota

AD. BACHMANN AG

Kubota Generalvertretung
Wilerstrasse 16, 9554 Tägerschen TG
Tel. 071 918 80 20, www.adbachmannag.ch



MASSEY FERGUSON



20 JAHRE – 20 TRAKTOREN



**JUBILÄUMS-
FINANZIERUNG
FÜR DIE ERSTEN
20 BESTELLUNGEN.***



- ▶ **ZINSSATZ:** 0.2 %
- ▶ **LAUFZEIT:** 2 x 20 MONATE
- ▶ **20 % ANZAHLUNG**
- ▶ **GÜLTIG VON OKTOBER 2023
BIS JANUAR 2024**

*gültig auf alle Modelle und Konfigurationen

Kontaktieren Sie unsere
MF-Gebietsverkaufsleiter:

Ostschweiz: S. Breitler, 079 195 20 83
Mittelland / Zentral: M. Heiniger, 079 197 37 77

Scannen Sie den QR-Code
für weitere Infos
und alle MF-Händler
auf einen Blick:



GVS Agrar

Mehr als Lösungen.

Rohrer

reifenvorort.ch

Rohrer vor Ort GmbH
079 703 17 79
info@reifenvorort.ch
www.reifenvorort.ch



New Holland T4.75 S

Vorführmodell, 75 PS,
Bereifung 380/70 R20 //
480/70 R30, Power Shuttle,
3. Hecksteuergerät
Preis netto: Fr. 57'050.-
www.maeder-ag.ch



Telefon 056 622 54 54
Natel 079 404 45 27



New Holland T4.75 S

Demo, Jg. 2022, 30 Std.,
75 PS, Power-Shuttle-Getr.
40 km/h, Regelhydraulik m.
Hubkraft 3000 kg, Kotflügel
vo. schwenkbar, ab MFK
Preis: Fr. 56'500.-
Telefon 041 484 10 01
www.zihlmann-landmaschinen.ch



New Holland T5.140 DCT

Demo, Jg. 2022, 120 Std.,
140 PS, FH, FZW, DL-Bremse,
Zugmaul Sauermann,
bewegl. Multifunktions-
hebel, VA-Federung, hydr.
Oberlenker, 2 hydr. An-
schlüsse vorn bei Hubwerk
Preis: auf Anfrage
Telefon 081 413 26 44
www.hrlandmaschinen.ch



Ersatzteile für Achsen und Getriebe

Wir sind der Ansprechpartner für den Fachhandel



MOLTEC AG
Moosallmendweg 11
3225 Müntschemier
Fon 031 740 740 0
Fax 031 740 740 9
info@moltec.ch
www.moltec.ch



Ihr Ersatzteilspezialist für:

Traktoren:

Carraro: Serie 8 / 1000 / AX / AUP / APL
Ferguson: TE / A-D-F ab 1947
MF: Serie 10 bis Serie 4200 ab 1957
Renault: Serie LB / Serie Pales
Deutz: Serie Alpino 3500-3700 DX
IHC: Serie 2110-2150
Valtra: Serie 3500-3700

Laufend tolle Occasion Traktoren:

Carraro 7.1000-4 AX 70PS
Carraro 620.4 58 PS
Carraro 68.4 N 70 PS
Carraro 504 50 PS

Ernst Straub AG 3425 Koppigen
Tel. 034 413 71 71 www.strako.ch



Same Dorado 90

Jg. 2011, 3350 Std., 90 PS,
4 Zyl. Motor, Powershuttle
Wendegetriebe, FH, FZW
Preis: Fr. 37'500.-
Telefon 079 681 65 51
www.lomag.ch



Valtra T174

Jg. 2018, 2400 Std., 200 PS,
FH, DL-Bremse, SigmaPo-
wer+ Eco Boost, EcoSpeed
40 km/h, Profi LS-Hydr.
160l/min + mech. Ventile,
Power Beyond LS Anschl.
Preis: Fr. 106'000.-
Telefon 052 556 00 40
www.hbl-technik.ch

Breite und schmale Version

AGT1060

Wendesitz

Tiefer Schwerpunkt

Agromehanika

Hoher Qualitätsanspruch

Wir suchen Servicestellen und Wiederverkäufer



SCHMALE + BREITE VERSION



BLACK EDITION



MEHR INFOS

Land- und Kommunaltechnik
SGG GmbH

SGG GmbH
Tösstalstrasse 136
8493 Saland

Tel. +41 52 397 16 00
info@sgg-gmbh.ch
www.sgg-gmbh.ch





**VOM GROSSEN LAGER BIS ZUR
HOF-MONTAGE, PNEUHAUS LEU
BRINGT'S – SEIT ÜBER 30 JAHREN!**



**IHR STARKER PARTNER
FÜR REIFEN UND RÄDER ALLER ART**

PNEUHAUS LEU AG | 6280 HOCHDORF | TEL. 041 910 03 10 | INFO@PNEUHAUSLEU.CH | PNEUHAUSLEU.CH











**Wende- und
Mähtraktoren**

Tracteurs de fauche



A. Carraro TTR 6400
Jg. 2003, 3538 Std., Funk-
ausrüstung, Gas 3 Stufen
verstellb., Steuergerät DW
Bedienung, revidiert, ab
Service + MFK bereit
Preis: Fr. 27'500.–
Telefon 041 484 10 01
www.zihlmann-landmaschinen.ch

**Kommunal-
traktoren**

Tracteurs communaux



**Massey Ferguson
1532H**, année 2018, 228 h,
30 cv, relevage avant, PDF
avant, très bon état
Prix: sur demande
Contact: Laurent Limat
Téléphone 079 696 24 15
www.gvs-agrar.ch

Räder und Pneus

Roues et pneus



Trelleborg TM 400
2 Stk. 460/70 R24, neue Rei-
fen aus Umbereifung
Preis: Fr. 1'800.–
Kontakt: Derrick Gisler
Telefon 052 631 19 60
www.gvs-agrar.ch



Trelleborg TM 400
2 pneus neufs 460/70 R24
Prix: Fr. 1'800.–
Téléphone 052 631 19 00
www.gvs-agrar.ch

Verschiedenes

Divers



Frontgewicht Fendt
Original, neu, 870 kg
Preis: Fr. 2'400.–
Telefon 079 313 33 30
www.petermaschinen.ch



Hauer Frontgewicht
Jg. 2023, 3-Punkt, 450 kg od.
750 kg, robuster Stahlmantel
(verhindert abbröckelnden
Beton), Rangierkupplung
Preis: auf Anfrage
Telefon 079 752 77 81
www.mehrlandtechnik.ch



Traktorbox AS 130/160
Werkzeug-/Transportbox
für FH, neu, Jg. 2020,
4 Bindeösen, NL 750 kg,
zu allen Traktoren mit
Frontkraftheber Kat. 1 od. 2
Preis: auf Anfrage
Telefon 041 989 08 00
www.bamechag.ch

Wir leben Landwirtschaft!

AT AGRAR-TECHNIK

www.agrar-technik.ch

Landtechnik-Müller.ch

8225 Siblingen, 052 682 18 70



**Sicher,
zuverlässig:
heute bestellt,
morgen da!**

Pneus, Räder und Doppelräder
für die Schweizer Landwirtschaft



...und viele weitere Marken!



Doppelradsystem Trinker 8-24"
www.doppelräder.ch



Doppelradsystem DUOFIXX 24-54"
www.doppelräder.ch



Räder nach Mass
www.räder-nach-mass.ch



Ihr Importeur: Profi Pneu AG, 4553 Subingen,
Tel. 032 626 55 55, Fax 032 626 55 56, info@profilpneu.ch

www.profilpneu.ch





A. LEISER AG
MASCHINEN UND FAHRZEUGE

6260 Reiden · 3298 Oberwil bei Büren · www.leiserag.ch

ARAG Bau AG, Ihr Partner für Wegebaumaschinen - Stehr und Bugnot

ARAG

info@arag-bau.ch | www.arag-bau.ch | Tel.: +41 58 710 00 00

 Ihr Ansprechpartner:
 Ueli Huwiler
 ueli.huwiler@arag-bau.ch | 076 487 28 48

Feld- und Strassenpflege

Entretien de terrains et routes

Kehrmaschinen

Balayeuses

Schneepflüge

Lames à neige

Kehrwalzen und Tellerbesen für sämtliche Kehrmaschinen
 direkt vom Bürstenhersteller
 zu günstigen Preisen!
 Telefon 079 471 08 68
 www.mettlertools.ch

SILENT AG

www.silentag.ch

Hydrac PT-III 300 ParaTec
 neu, Jg. 2020, Pflugschar mit Ausweichparabolik ParaTec, 3-Punktanbau, Nachlaufräder Vollgummi Ø 300 mm, Stahlschürfleiste, Scharerhöhung V (geschraubt) 1050/1200 mm, Räumbreite bei 30° Schrägstellung 2550 mm
Preis: Fr. 16'500.- ab Platz
 Kontakt: Erwin Brüttsch
 Telefon 052 631 16 13
 www.agrar-landtechnik.ch

 056 443 10 50, info@hunziker-schneepfluege.ch
 www.hunziker-schneepfluege.ch

Hunziker Schneepflüge
 www.hunziker-schneepfluege.ch

SWISS MADE

Studer Maschinen- & Fahrzeugbau AG
 5106 Veltheim

Rasenpflege

Soins du gazon

Billy Goat
Sauger, 80 cm breiter Saugrüssel, 8 PS, 5 Vorwärts- + 1 Rückwärtsgang, Honda GX 240 4-Takt, Service ausgef.
Preis: Fr. 1'300.- ab Platz
 Telefon 041 850 15 33
 www.knuesel-sepp.ch

www.fs-maschinencenter.ch

Kahlbacher SL 2-200
 neu, Jg. 2022, 3-Punktanbau, Begrenzungsleuchten, Gleitschuhe, Schürfleiste Stahl, Pflugbreite 234 cm, Räumbreite bei 30° Schrägstellung 200 cm, 1 Pflugschar, ca. 400 kg
Preis: Fr. 9'300.-
 Kontakt: Erwin Brüttsch
 Telefon 052 631 16 13
 www.agrar-landtechnik.ch

Seitenklappen, neu
 Die ideale hydraulische Seitenklappe zum Nachrüsten an alle Schneepflüge.
Preis: auf Anfrage
 Telefon 033 748 87 00
 www.riebenag.ch

HELLER
 Baumaschinen & Landtechnik
 kramerALLRAD.ch

Mulchgeräte

Déchiqueteuses

Mulcher 2m
 neu, mit Seitenschub
Preis: Fr. 4'500.-
 Telefon 041 480 10 11

EMS Kehrmaschinen

Grösstes Angebot an Anbauekehrmaschinen der Schweiz!

 zum Anbauen an:
Radlader, Stapler, Traktoren, etc.
Kehrschaufel

EMS
 Ersatzteil- und Maschinen-Service AG
 Land-, Forst- und Kommunaltechnik
 CH-6022 Grosswangen

 Tel. 041 980 59 60
 Fax 041 980 59 50
 www.ems-grosswangen.ch

multi handling
 machines. services. success.
 www.multiphandling.ch

klik
 Stiftung Klimaschutz und CO₂-Kompensation KLIK
 www.klik.ch



ADLER
ARBEITSMASCHINEN

SALZSTREUER ST-E
120 und 200 Liter

KABEL war GESTERN:
Jetzt serienmässig mit
Smartphone-Steuerung

Optional: geschwindigkeitsabhängige
Mengenregulierung über GPS

EMS Ersatzteil- und Maschinen-Service AG
Land-, Forst- und Kommunaltechnik
CH-6022 Grosswangen

Tel. 041 980 59 60
Fax 041 980 59 50
www.ems-grosswangen.ch

Diverses

Divers

Stellenmarkt

Offres d'emplois

ROVAGRO

ONLINE SHOP
www.rovagro.ch

Schneefräsen

Fraises à neige



Zaugg SF 55-45-R-130
Drehrichtung rechts,
Chromstahlkamin mit ei-
nem Zylinder, Arb.br. 1.3 m
Preis: auf Anfrage
Telefon 081 413 26 44
www.hrlandmaschinen.ch

Alphatec
www.alphatec-sa.ch

Salzstreuer

Semoirs à sel



Rauch Axeo 06.1
BMP100-HC Quantron-K,
Jg. 2015, Vol. 560 l, NL 1 t,
3-Punkt Kat. 1, hydr. Sei-
tenantrieb, Arb.br. 1–4.5 m,
langsamlaufender Rühr-
werksantrieb, Schieber f.
1-seitiges Streuen links
Preis: Fr. 6'900.–
Telefon 062 562 11 99
www.petermaschinen.ch



Epoke/Igloo S2400 HS
Jg. 2000, 295 kg, Nutzinhalt
1.1 m³, Komfortbedienung
Preis: Fr. 3'300.– ab Platz
Telefon 055 244 24 15
www.elmerservice.ch

GVS Agrar
www.gvs-agrar.ch

kohli
Gülle- und
Umwelttechnik
www.kohliag.ch

kunzlandtechnik



Werkstattleitung / Stv. Standortleitung w/m/d 80–100%

Als regionales Vertriebs- und Servicezentrum von CLAAS sowie weiterer führender Marken von Land- und Spezialmaschinen, vertreiben wir ein einzigartiges und komplettes Produktsortiment für die professionelle Landwirtschaft. Wir legen Wert auf eine hohe Servicebereitschaft, damit unsere Kunden das Potential ihrer Spitzentechnik voll ausschöpfen können.

Ihr Profil

- Sie verfügen über eine Ausbildung als Land- oder Baumaschinenmechaniker/in EFZ, mit einer Weiterbildung zum Diagnosetechniker oder im kaufmännisch-technischen Bereich
- Sie sind ein Fan der Landtechnik mit Organisationstalent und lieben herausfordernde Aufgaben
- Sie wollen Ihr Können Tag für Tag für unsere Kunden und Mitarbeiter einsetzen
- Sie streben nach Qualität und Ordnung
- Sie schätzen den direkten Kundenkontakt und haben Freude am Umgang mit Menschen

Ihre Vorteile

Wir bieten Ihnen eine selbstständige Tätigkeit in einem technisch interessanten Umfeld. Attraktive Anstellungsbedingungen und Sozialleistungen sowie sehr gute Weiterbildungsmöglichkeiten mit entsprechenden beruflichen Perspektiven runden unser Angebot ab.

Ihr Kontakt

Haben Sie Fragen? Melden Sie sich bei Bruno Burgherr unter 076 506 83 93. Viele weitere Informationen und Möglichkeiten zum Einsenden Ihrer Bewerbung finden Sie via QR-Code: Wir freuen uns auf Ihre Bewerbung!



Vitaltron®
www.vitaltron.ch

von Arx
Rührwerkbau
www.ruehrwerkbau.ch

Meier Landtechnik AG
www.meier-landtechnik.ch



**Wir suchen Stellplätze für
unsere Werbe-Anhänger und
zahlen gerne für den perfekten Platz!
Melden Sie sich bei uns:**

info@blickfänger.ch | 043 499 24 19



blickfänger.ch
Auffallend mobil. Auffallend günstig.



Linde Material Handling

Linde

KOLLEGE GESUCHT! SERVICETECHNIKER (M/W)



Linde Material Handling Schweiz AG

Kannst du Autos oder andere Fahrzeuge reparieren?
Dann kannst du auch Stapler.

Möchtest du Teil unseres engagierten Servicetechniker-Teams werden?
Dann bewirb dich jetzt - ganz einfach und unkompliziert.



24-STUNDEN-SERVICE
079 948 40 35



DER STÄRKSTE DER SCHWEIZ.

Unser Saugbagger vereint das Beste aus Bagger- und Saugtechnologie - und ist jederzeit saugbereit. Dank seiner Vielseitigkeit eignet er sich perfekt für verschiedenste Einsätze. Weitere Informationen unter www.sboag.ch

SBOAG
SAUGSTARK

ANGEBOT DUO
GPS TRIMBLE + WECHSEL-KIT

Transfer in 10 MINUTEN

CHF 12'990 -
INKL. MWST

- ✓ **TERMINAL GFX-1060**
- ✓ **ELEKTRISCHES LENKRAD**
- ✓ **EMPFÄNGER NAV-900**
- ✓ **RTX-SIGNAL < 2.5CM**
- ✓ **WECHSEL-KIT**

www.agroelec.ch

Angebot gültig bis 31. Dezember 2023

MOSER
Stalleinrichtungen

www.moser-stalleinrichtungen.ch

BEWALOC

KOPPLUNGSSYSTEM BEAT WALSER GMBH

www.bewaloc.com

Gelände- und Elektrofahrzeuge

Véhicules électriques



Arcitc Cat Stampede

ATV/Quad, Jg. 2019, 5500 km, Automatik-Getr., Brücke, Kabine+Heizung, Raupen + Räder
Preis: Fr. 24'500.–
Telefon 081 413 26 44
www.hrlandmaschinen.ch



Elektro Geländewagen

5 AGM-Batterien, Reichweite 50–70 km ca.
Preis: Fr. 15'950.–
Telefon 079 404 45 27
www.maeder-ag.ch



Yamaha YXE 700E

Wolverine R (ATV/Quad), 25 km, Automat stufenlos, Antriebs-/Kardanwelle, 708 cm³, Euro 2, mit Ladebrücke, ab MFK 08/22
Preis: Fr. 16'900.–
Telefon 081 413 26 44
www.hrlandmaschinen.ch

ELMER

www.elmerservice.ch

Hunziker Schneepflüge

5106 Veltheim
info@hunziker-schneepfluege.ch
Tel. 056 443 10 50

Baumaschinen

Machines de chantier



Caterpillar 257B

Kompaktlader, Jg. 2006, 2220 Std., 57 PS, 12 km/h, mit Schaufel + Palettgabel, Kettenbreite 38 cm, Transp. länge 2.7 m, Topzustand
Preis: Fr. 19'000.–
Telefon 031 705 10 10
www.steckag.ch

Verschiedenes

Divers



CGM TRL 30

Zapfwellengenerator, neu, Jg. 2022, 240 kg, Langsamläufer 1500 U/min, 24 kW Dauerleistung, 400 V, 43.3 A, autom. Voltregulierung AVR, ab Lager lieferbar
Preis: Fr. 5'700.– exkl. MwSt.
Telefon 031 705 10 10
www.steckag.ch

vosam
Baumaschinen



Hitachi ZX17U-2, PT, 2750 Std.
Hitachi ZX18-2, 3900 Std
Bobcat 323, PT, 3700 Std.
Kubota U17-3a, 3200 Std.
Kubota U17-3a, 3540 Std.
Kubota U17-3a, 3650 Std.
Kubota U27-3a, 4200 Std.
Yanmar B15-3, 1.5 t

Hydraulikhammer, 130 kg
Hydraulikhammer, 450 kg
Schwenklöffel OQ70, 25 t B.



Kubota U27a, 4200 Std., SW, 3 Löffel



6-Wege-Dozer, neu, für 14–20 t Bagger

Powerlilt mit 3 Löffel, passend SK135SR

Div. Löffel und Greifer



Menzi-Muck UG12, Drehmotor neu, Top Zustand

Betonschere MSP850, Top Zustand



Ketten, Lauf-/Tragrollen, Ritzel, Spannrad etc.

Preise: auf Anfrage
VOSAM Baumaschinen
Telefon 079 455 35 47
mehr unter: www.vosam.ch



Honda EU 22 i

Inverter Stromerzeuger, Jg. 2020, 21 kg, max. 2200 W, Dauerleistung 230 V: 1800 W, Gleichstromausg. 12 V/8.3 A, 3.6 l Benzin-Tank, Betriebsdauer ca. 3 1/2 Std., 90 dB (A), Seilzugstarter, ab Service
Preis: Fr. 1'400.–
Telefon 041 484 10 01
www.zihlmann-landmaschinen.ch



Marktwaagen

geeicht/ungeeicht, verschiedene Modelle. Gerne beraten wir Sie telefonisch.
Preise: auf Anfrage

GRÜTER
Waagen

Telefon 041 448 22 69
www.grueter-waagen.ch



Ranger 63/4 AVR

Zapfwellengenerator, Stecker: 2x 230 V / 1x CCE 32 / 1x CEE 125, Hausanwend. 1x CCE 125, 3. Hecksteuergerät, KVA 63
Preis: auf Anfrage
www.maeder-ag.ch

mäder
Landmaschinen

Telefon 056 622 54 54
Natel 079 404 45 27

TRACTO TECH

Servolenkungen hydrostat. Lenkungen

Aktionspreise für FIAT-Traktoren: 12% Rabatt
www.tractotech.ch
071 667 08 22

Keller Landtechnik



Renault Ceres 330X

6380 Std., 85 PS, FZW, FH, 40 km/h, hydr. Anhängerbremse, Euro8, Frontlader Stoll Robust F31, ab MFK
Preis: Fr. 26'500.–



New Holland T5.120

ElectroCommand, Jg. 2018, 1680 Std., 120 PS, 2 DW el./3 DW mech., FZW, FH, DL-Bremse, Power Shuttle, EHR, ab Kontrolle
Preis: Fr. 82'600.–



MX T410

Demo-Frontlader, Jg. 2022, passend zu New Holland TLA/T5000, hydr. Parallelführung
Preis: Fr. 10'500.–

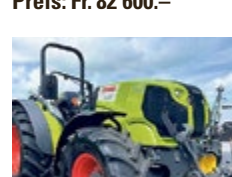

Claas Elios 210

Plattform, Demo, Jg. 2022, 76 PS, 3 DW, FZW, FH, 40 km/h
Preis: Fr. 58'800.–

Keller Landtechnik GmbH
Neubrunnstrasse 10 • 9205 Waldkirch
Telefon 071 385 12 64 • Fax 071 385 24 05
www.kellerlandtechnik.ch • info@kellerlandtechnik.ch

ZAPFWELLEN-GENERATOR



TG30/15

Andere Modelle auf Anfrage

BENZIN- UND DIESELGENERATOREN

...machts möglich!

079 630 08 28
www.tkctec.ch

TKC
MASCHINEN
FAHRZEUGE
GENERATOREN

ZU VERKAUFEN

Ausstellung permanent offen

John Deere 6R185 Ultimate Edition
 John Deere 6195R Command Pro
 John Deere 6R150 Ultimate
 John Deere 6R150 Ultimate FL Vorbereitung
 John Deere 6120M AutoPowr
 John Deere 6120M Command Quad
 John Deere 6090M Auto Quad
 John Deere 6920 FH Frontlader
 John Deere 6620 Bj 2003 AutoPowr
 Kubota M5111 DTHQ
 Kubota M4073 DTHQ
 Dieci Teleskoplader Mini Agri 26.6
 Striegel Hoflader 605 YA
 Farmtech Tandemdreiseitenkipper TDK 1500S
 Farmtech Vakuumfass Supercis 800 mit 9m Schleppschuh
 Farmtech Pumpfass Polycis 1100T, 12m Schleppschuh
 Farmtech Schleppschuhverteiler 7.5 / 9.0 Meter
 Farmtech Miststreuer Superfex 1200
 Farmtech Miststreuer Superfex 800
 Farmtech Miststreuer Minifex 550
 Krone Mittelschwader TC 640
 Krone Seitenschwader TS 680 Twin
 Krone Kreiselheuer Vendro 620
 Krone Kreiselheuer Vendro 820 Highland
 Krone Kreiselheuer Vendro 820
 Krone Kreiselschwader Swadro S380
 Krone Kreiselschwader Swadro S380 Highland
 Krone Rundballenpresse Fortima V 1500MC Bj. 2017
 Krone Rundballenpresse Comprima V 150XC Plus Bj 2023
 Krone Rundballenpresswickelkombi Comprima CF 155XC Bj 2022
 Krone Frontscheibenmäherwerk F320
 Krone Frontscheibenmäherwerk F320 CV
 New Holland Rundballenpresswickelkombi BR 6090
 New Holland Rundballenpresse BR7060 Bj 2010
 New Holland Rundballenpresse 648 Bj 1999
 Agrar Aufbereiter IC 18
 Lemken Kreiselegge Zirkon 8
 Lemken 3-Schar Pflug Vario Bj 2021
 Lemken Flachgrubber Karat Spezial 9/300
 Lemken Scheibenegge Rubin 10/300U Bj 2023
 Steketee EC-Steer Lenkrahmen
 Treffler Variostriegel TS 920 M3-5
 Landtech T-REX Siloblocksneider
 Teagle Sichelmulcher Topper Div. Grössen
 Teagle Strohmühle Thomahawk
 Hydrac Schneepflug LB-III-300



Schär Landtechnik AG
 3368 Bleienbach, 062 922 35 65
www.schaer-landtechnik.ch



Emme-Forstbaumschulen AG
 Emme-pépinières forestières SA

Schachen 91 3428 Wiler b. Utzenstorf
 Telefon 032 666 42 80 | Fax 032 666 42 84
www.emme-forstbaumschulen.ch

Mehr Landtechnik AG

Hergiswil b. Willisau – 041 979 14 24
www.mehrlandtechnik.ch



SUISSE TIER
Halle 1/A 108

GLENOR[®] KR+

GRANULIT[®] KR+

Reiner Algenkalk für lebendige Böden

Seit 1969 sind wir im Bereich der natürlichen Bodenverbesserer / Hofdüngeraufbereitung tätig. Testen Sie uns!

Wytor AG
 Diezikonerstrasse 10
 8637 Laupen ZH

Tel. +41 (0)55 266 19 11
www.wytor.ch
info@wytor.ch



JUBILÄUM: 25 JAHRE MAISBALLEN

MAISPRESSE

80 x 80 x 120 cm; 0.75m³
 90 x 90 x 120 cm; 0.95m³
 104 x 104 x 120 cm; 1.25m³

- Elektromotor-Antrieb 15kW
- Zykluszeit NEU: ab 52 sec/Ballen
- Kompakt, leicht, leise und effizient
- Nur mit Stretchfolie verpackt
- Opt. mit Stromgenerator erhältlich





DOSIERWAGEN

18/21 m³, 22/26 m³, Neu: 28/32 m³

- Sehr robuste und leichte Bauart
- Grosse Nutzlast, tiefer Schwerpunkt
- Breitreifen und gefederte Achsen
- Zugmaul für 2. Anhänger erlaubt
- Bordhydraulik mit LS-Pumpe

WURFGEBLÄSE

- Neuer Antriebsmotor mit 305PS
- Fahrtrieb mit Lenkfunktion
- Kompaktes Untersetzungsgetriebe
- Lamellenkupplung im Ölbad
- Hochleistungswurfgebläse
- Grosser Einwurfrichter
- Gebläserohrhalter für bis 5 Rohre



LISIBACH MASCHINENBAU AG

Eistrasse 11, 6102 Malters
Tel: +41 (0)41 930 02 66
www.lisibach-mb.ch

Stark Technik AG

Landmaschinen
Kleingeräte
Schlosserei



Krone KWT 8.82
Kreiselheuer, 8-teilig,
Tastrad, Fahrwerk
Preis: Fr. 23'000.-



Krone KW 6.72/6
Kreiselheuer, 6-teilig,
mit Tastrad
Preis: Fr. 13'800.-



Agrar DF 6500 I
Druckfass, Schleppschl.
7.5 m, Druckluftbr.
Preis: Fr. 54'500.-



McConnel 3m
Wiesenlüfter
Preis: Fr. 8'800.-



Claas Disco 3600c
Mähwerk, Jg. 2020, Arb.
br. 3.6 m, mit Aufbereiter,
1 Saison wenig gelaufen
Preis: Fr. 22'900.-



Aedes PP300
Heckstapler,
Hubhöhe 3m, 1500 kg
Preis: Fr. 6'700.-



John Deere 6100
Jg. 1995, 7150 Std.,
ab MFK, Böschungsmulcher
Festaufbau
Preis: Fr. 28'000.-

Stark Technik AG
Ibergstrasse 21
9220 Bischofszell
071 420 09 20
info@stark-technik.ch
www.stark-technik.ch

chili feet
walk on heat

Die Schweizer Hightech-Wärmesohle

- Produziert Wärme beim Gehen
- Keine Hilfsmittel wie Batterien nötig
- Nachhaltig und umweltfreundlich

www.chili-feet.ch

spahr HUMBAUR

Für Sie da, in der Halle 10 am Stand A008
à votre disposition, dans le hall 10 au stand A008

carrosserie CH transport CH aftermarket CH

Der Branchentreffpunkt
08.-11. Nov. 2023 BERNEXPO

PRINT- UND ONLINEANZEIGEN

100% Verkaufschancen, dank Kombination
Zeitung und 100% LT-App



Anzeigeschluss November

Clôture des annonces Novembre
06.11.2023

Impressum

Herausgeber / Éditeur:
100 Prozent LANDTECHNIK GmbH
Signalstrasse 15, 9400 Rorschach
www.100landtechnik.ch

Auflage / Tirage: 46'000 Expl.
Erscheint: Monatlich (11 x pro Jahr)
Landwirtschaftszyklus
Parution: Mensuelle, en phase
avec les cycles de l'agriculture
(11 x par an)

Anzeigenverkauf Deutschschweiz:
Elias Egli & Daniel Frey, 071 228 10 70
info@100landtechnik.ch

Vente d'annonces Suisse romande:
Daniel Schwaar, 079 631 49 80
mar-jeu 9h00-16h00
dschwaar@100landtechnik.ch

Verteilung: Die Schweizerische Post AG
Distribution: La Poste Suisse SA

Alle Angaben ohne Gewähr. Irrtümer,
Satz- und Druckfehler vorbehalten.
Toutes les données sans garantie.
Sous réserve d'erreurs typographiques
et d'impression.

Der richtige Partner für Ihre Inserate



Unser Team ist gerne für Sie da!

Telefon 071 228 10 70
info@100landtechnik.ch





W. Ziörjen



Sagistrasse 5 3775 Lenk

Landmaschinen
Hofeinrichtungen
Wasserbau

Tel. 033 733 15 85
Natel 079 656 89 13
info@landmaschinen-zioerjen.ch
www.landmaschinen-zioerjen.ch



New Holland TD 5040

Jg. 2009, 1300 Std., 88 PS,
3 DW, 1-Leiter-Ölbremse,
ab Service
Preis: auf Anfrage



Snopex Mainardi 1916

Demo-Kammschwader,
Jg. 2021, 480 kg, Arb.br. 3 m,
interner Hydr.antrieb m. ZW,
5 Kämme, hydr. schwenkbar
Preis: Fr. 9'500.–



Steyr 9105 MT

Jg. 2012, 5100 Std., 100 PS,
2 DW, FZW, Motor revidiert,
Schneepflug Zaugg G 22 260,
ab Service
Preis: Fr. 45'000.–



Aebi TT 180

Jg. 2007, 1980 Std., 3 DW,
DR hi., Frontlader Mailleux
MX 30C+ Euro 8, ab Service
Preis: auf Anfrage



Seeber Heu- und Silomax

Heuschlepper, Jg. 2018,
Heumax 2.2 m und 1.8 m,
Silomax 2 m und 2.2 m
Preis: ab Fr. 5'800.–



Stöckl SEF 250 / SEF 290

Demo-Doppelmesser-
mäherwerk, neu, Jg. 2021,
Arbeitsbreite 2.5 / 2.9 m
Preis: Fr. 10'500.–



Fella Sanos 6606 DN

Ausstell-Kreiselheuer, Jg.
2021, 10 Std., 822 kg, Tastrad
Preis: Fr. 10'500.–



Fella Ramos 3060 FP

Ausstell-Front-Scheiben-
mäherwerk, Jg. 2021, 770 kg,
Arbeitsbr. 3 m
Preis: Fr. 14'800.–



Pöttinger HIT 6.69

Kreiselheuer, Jg. 2021,
855 kg, Arbeitsbr. 6.85 m,
3-Punkt-Schwenkbock-
Hydrolift, 6 Kreisel, 6 Arme
Preis: Fr. 13'900.–



Waldhofer PS 250

Alpin, Pick-Up Schwader,
neu, Jg. 2023, 450 kg, passt
an Zweiachsmäher Aebi
oder Reform, Schwad-
ablage links oder rechts,
3-Punkt-Anbau
Preis: Fr. 19'800.–

033 733 15 85



Weidemann T4512

Ausstell-Teleskopklader,
Jg. 2022, Überladehöhe
(Paletten Gabel) 4.2 m, HK
1250 kg, 45 PS Stufe 5, ver-
stellbare Lenksäule, hydr.
Schnellwechsler Euro 8
Preis: Fr. 68'000.–



Müller Randazzo

T2P16P, Demo-Transport-
anhänger, Jg. 2022, Luft-
druckbremse, NL 14.68 t,
Ladebrücke 650 x 245 cm,
ab MFK
Preis: Fr. 32'500.–



Oehler OL TDK 130

Ausstell-Tandem-Drei-
seitenkipper, Jg. 2022,
DL-Anlage, GG 13 t, Platt-
formhöhe 1010 mm, ab
MFK zusätzlich Fr. 1200.–
Preis: Fr. 23'000.–



Fogo div. Modelle

Generatoren, neu, Jg. 2022,
- Benzin 2–14 kW
- Diesel 15–1500 kW
- Zapfwelle 16–70 kW
Preis: Fr. 10'000.–



Stöckl SR 4000

Miststreuer, Jg. 2023,
830 kg, 4 m³, drehbares
Streugehäuse
Preis: auf Anfrage

079 656 89 13
www.landmaschinen-zioerjen.ch

LERCH

Dulliken
GmbH

Land • Forst • Kommunal • Gartenmaschinen
4657 Dulliken Tel. 062 295 10 09 lerch-dulliken.ch



DER KOMPAKTTRAKTOR
für die Schweiz

LOVOL

AGRICULTURE

WSM



NEGRI

garden equipment

DER BIOHÄCKSLER
für die Schweiz

Bis 15 Jahre Garantie Plus möglich

verschiedene Leistungsklassen
und Ausführungen

Ihr Partner für

Tauchmotorrührwerke
stationär oder fahrbar

Hochdorfer
Technik AG

Spezialist für
Gülletechnik
Hochdorfer Technik AG
6403 Küssnacht am Rigi
Telefon 041 914 00 30
info@hochdorfer.ch

Maschinencenter Rebstein AG

Industriestrasse 14, 9445 Rebstein

Mobile 079 540 55 91, www.mcrcb.ch

MaschinenCenter
Rebstein

Krone KWT 1300
Demo-Kreiselheuer,
Jg. 2022, Arb.br. 13.1 m,
12 Kreisel, GW mit
Freilauf, Zugöse 40 mm
mit Wendedeichsel
Preis: auf Anfrage

Rau RE30
Zinkenrotor, Arb.br. 3 m,
Zahnpackerwalze, Zuführ-
scheiben vorne li. + re.,
Getriebe defekt
Preis: Fr. 2'500.-

Manitou MLA 5-50 H-Z
Demo-Radlader, Jg. 2020,
120 Std., 48 PS, 20 km/h,
stat. Kipplast gerade
2150 kg Schaufel, max.
Höhe an Schaufeldreh-
punkt 3.06 m
Preis: Fr. 55'000.-

Krone Swadro TS-680
Twin, Ausstell-Zweikreisel-Seitenschwader,
Kreisel-Ø 3.30 m,
2x 13 Zinkenarme mit
je 4 Doppelzinken
Preis: auf Anfrage

Fendt Booster 285 DN
Aufbereiter, neu, 565 kg,
Rotor mit Aufnahmebreite
1.82 m, 3-Punkt-Anbau-
bock mit autom. Zentrie-
rung beim Ausheben,
Freilauf-GW
Preis: auf Anfrage

Fendt Cutter 3140 FPV
Demo-Fronttrommel-
mähwerk, Jg. 2021, 875 kg,
Arbeitsbr. 3.06 m, Trans-
portbr. 3 m, Anbau mit
Pendelbock +/- 5°, klapp-
bare Aussenschütze,
4 Mähtrommeln mit je
3 Klingen
Preis: auf Anfrage

Rapid 606
Mag-Motor 1040, funk-
tionstüchtig, einsatzbereit
Preis: Fr. 750.-

Hürlimann XA 70
Tradition, Jg. 2012,
4200 Std., 70 PS, 40 km/h,
hydr. Anhängerbremse, DR
Preis: Fr. 27'500.- ab Platz

Bressel+Lade Typ AS
Silagebeisschaufel,
Jg. 2013, 775 kg, Breite
2.3 m, Schaufelhöhe
650 mm, Tiefe 850 mm,
1320 l, Öffnungsweite
1.2 m, 10 Zinken-Rahmen
Preis: Fr. 4'500.-

Agria 35
Gartenfräse, Jg. 1960,
2-Takt-Motor 2.5 PS, 4 Fräs-
aggregate (10/16/22/38 cm)
Preis: Fr. 300.-

Claas Axos 320
Traktor, Jg. 2009, 87 PS,
3050 Std., 40 km/h, FZW, FH,
Frontlader Mailleux MX100,
hydr. Parallelführung
Preis: Fr. 48'500.-

Agria 3100 221
Gartenfräse, 47 kg, 2-Takt-
Motor 4.5 PS, Fräsaggregat
33 cm, verstellbarer Holm,
2-Gang-Fahrtrieb
Preis: Fr. 950.-

Kleber 380/70 R 24
1 Paar Räder, ca. 90 % Profil,
mit Fixfelge 8-Loch 275/221
ET +30 (-42) W12x24
Preis: Fr. 2'200.-

Michelin 620/70 R 42
1 Paar Räder, ca. 90 % Profil,
mit Fixfelge 10-Loch
335/281 ET -40 mm
DW18Lx42, passend
zu Fendt 800/900
Preis: Fr. 5'400.-

FARMSOLUTION
swiss farm management software

100 %

- ✓ BUCHHALTUNG
- ✓ FAKTURA
- ✓ FELDMANAGER
- ✓ KUHTIME

Agrosoft 9533 Dietschwil
079 608 59 27 www.farmsolution.ch

CREABETON

Landwirtschaftliches Waschwasser mit Aktivkohle sauber halten

Zur Behandlung von Waschwasser hat die CREABETON in Zusammenarbeit mit der HSR Hochschule und der FHNW Fachhochschule eine modular aufgebaute dezentrale Anlagentechnologie konzipiert. Das Aktivkohle-Modul hält mit granulierter Aktivkohle die gelösten Pflanzenschutzmittel aus dem landwirtschaftlichen Waschwasser zurück und ist in Kombination mit einem Partikel-Modul einsetzbar.

Wir beraten Sie gerne. Nutzen Sie den Weblink für mehr Details.
betonlink.ch/gewaesserschutz



Mollis 055 622 22 88
Direktwahl 079 300 43 02
www.schneider-landtechnik.ch



JohnDeere 5100M,
Jg. 17, 1916 h, 24/12, FH Sauter,
Druckluft EU+ hydr. 1-Leiter
Preis: Fr. 59500.00



JohnDeere 6120M
stufenlos, FH/FZ, Demo 2023
Preis: Auf Anfrage



Frontpolter Hauer Euro 8
Preis: Fr. 2800.00



JohnDeere 6R150
Stufenlos, Demo 2023
Preis: Auf Anfrage



AEBI TT77, 42 PS
Getriebe revidiert 2020,
Preis: Fr. 12000.00



AEBI TT80, 46 PS
Guter Zustand, revidiert
Preis: Fr. 24000.00



Weidemann 1280, Neu
Klappdach Höhe 230/180 cm
Euro-Schnellwechsler hydr.
Preis: Fr. 47500.00



Norcar A72, 38PS Jg.14
936h, Telearm 75cm, max.330cm
Palettengabel hydr. verstellbar
Preis: Fr. 27500.00



Caron CTS110, 109 PS
Jg. 17, 2232 h, Vollfederung,
Telma, Radstand 2.80m,
Preis: Auf Anfrage



2x Schallberger 3000 lt.
Passend auf AEBI, Pumpe
10 Bar 60m3, total revidiert
Preis: Fr. 13200.00



Welger RP220 Kombi
Betriebsbereit
Preis ab Platz: Fr. 14000.00



Farmi Hacker CH160
hydr. Einzug, Top Zustand
Preis: Fr. 7500.00

Occasions Heukrane



Stabag 2-fach 9.20 m, Querfahrt,
mit Queraufwerk,
Preis: Fr. 13000.00



Gach 3-fach 11.0m, Top revidiert
Preis: Fr. 15000.00



Stepa 2-fach 9.0 m, Top revidiert
Preis: Fr. 19000.00



Stepa 3-fach 12.0 m,
Mit Kabinenausstoss
Preis: Auf Anfrage



Futtermischer BvL
10 m3, ZW-Antrieb, Waage
Preis: Auf Anfrage



Viehswagen Daltec
GG 2500kg, 5.14m2, ab MFK
Preis: 6200.00



Göweil Ballenschneider
3-Punkt, Öffnung 152 cm
Preis: Fr. 2700.00



AEBI AM41, Eingraser
Preis: Fr. 4200.00

Alphatec SA
www.alphatec-sa.ch



Master, Mega
Navigator, Commander
Aeon
Zukunftsorientiert!

hogballe

Das optimale
Streusystem!
Einfache
Einstellung



NEU



Die vielseitige
Sämaschine,
Opti-Till



Mathod 024 442 85 40
Mobile Werkstatt 079 910 76 00
Köniz 079 415 53 86
alphatec@alphatec-sa.ch

M. Knöpfli AG

❖ Achsen und Getriebe
❖ Ersatzteile und Reparaturen
❖ Zuverlässig und schnell
Wir sind für Sie da!



Telefon: 044 840 62 13
E-mail: info@m-knoepfli.com
Wiesackerstrasse 128,
8105 Regensdorf

can-am

Traxter

HD7/HD9/HD10



Traktor mit CH-Zulassung [30km/h, 40km/h, 60km/h]
1136kg Anhängelast - 2041kg Zugkraft Seilwinde - ABS
Traktionskontrolle - Servolenkung.
[HD7] 52 PS / [HD9] 62 PS / [HD10] 82 PS
bereits ab CHF 18'950.- inkl. 7.7% Mwst

powerSports.ch
by Friedli Fahrzeuge AG

ON ROAD OFF ROAD ON SNOW ON WATER

Generalvertretung für die Schweiz und Liechtenstein

FRIEDLI FAHRZEUGE AG
DORFSTRASSE 4 - 5512 WOHLNSCHWIL
+41 (0)56 481 71 81 - SALES@POWERSPORTS.CH

Meier Maschinen AG

Ruedelfingerstrass 11
8460 Marthalen
www.hm-maschinen.ch

**Claas Arion 470**

Demo, Jg. 2023, 10 Std., 155 PS, FZW, FH, DL-Bremse, ISOBUS, Multifunktionsgriff mit Electropilot + Revershifffunktion, elektro-hydr. Heckkraftheber 6.25 t, Hydr.system Load-Sensing 150 l/min, Power-Beyond
Preis: Fr. 136'000.-

**Claas Arion 660 Cmatic**

Demo, Jg. 2023, 205 PS, FZW, FH, Frontkraftheber 4 t, Schwingungstilgung, hydr. Oberlenker, Fanghaken Kat. 3, Zugpendel m. Zugkugel für Standard Anhängenbock, hydr. Brems- + DL-Anlage (2-Kreis), Hydr.system Load-Sensing 150 l/min
Preis: Fr. 199'000.-

**Kemper 345 Champion Maisgebiss**

Jg. 2003, 6-reihig, starrer Anbau-rahmen für Jaguar 489/491, Lagermaisschnecken
Preis: Fr. 29'500.- ab Platz

**Carré Sarcler 9m Unkrauttriegel**

Jg. 2023, 180 Doppelzinken, Ø 7 mm dick + 530 mm lang, 4 Stützräder vo. spindelverstellbar
Preis: Fr. 21'900.-

**Fliegl TPW 180**

Jg. 2023, zul. GG 18 t, Stützlast 2 t, Brückenmass 6.9 m × 2,48 m, 2-Kreis-DL-Bremse mit ALB
Preis: Fr. 27'900.-

**Lemken VarioPack Frontpacker**

neu, Jg. 2023, 1.3 t, 3 m, 14 Ringe, Ø 90 cm, Unterlenkeranschl. Kat. 2, perfekt komb. zur Aussaat, mech. oder hydr. vorspannbare Lenkung (optional)
Preis: Fr. 10'900.-

**Lemken Zirkon 8 Kreiselegge**

neu, Jg. 2023, 1.4 t, für Schlepper bis 160 PS, Rotoren m. Messerschnellwechsel, Steinschutz vo., Trapezpackerwalze TPW 500
Preis: Fr. 22'900.-

**Tanco I-73**

Ballenschneidezang, Jg. 2023, 440 kg, patentierter Foliengreifer, schneidet Rundballen bis 1.55 m Ø, Euro 8
Preis: Fr. 5'480.-

**Votex VT 420**

Demo-Hochkipp-Saugwagen kompakt, Jg. 2017, 10 Std., Kraftbedarf ab 45 PS, NL 1490 kg, LxBxH 4.8 × 1.8 × 2.3 m, Behälterinhalt 4.2 m³, hydr. kippbar
Preis: Fr. 29'900.-

**Votex Landmaster 240**

Front-Heckmulcher, Jg. 2022, 860 kg, Arb.br. 2.4 m, hydr. Seitenverschiebung, Hammerschlegel
Preis: Fr. 8'900.-

**Pronar T 655**

3-Seiten-Kipper, Jg. 2012, 980 kg, Brücke innen 2.9 m × 1.4 m, Aufsätze 0.4 m, 30 km/h, hydr. 1-Leiter-Bremse
Preis: Fr. 5'900.-

**Claas Disco 3200 FC**

Profil, Front-Scheibenmähwerk, neu, Jg. 2023, 1010 kg, Arb.br. 3 m, Zinkenauflbereiter, Max Cut Mähbalken, Messer-Schnellwechselsystem, Verschleisskufen
Preis: Fr. 23'900.-

Aufträge digitalisieren

Warenwirtschaft und Rechnungswesen
Produktion, Handel, Gewerbe, Lohnarbeiten

agris®
quattro

Eine Software für den ganzen Betrieb:
Landwirtschaft, Gewerbe, Lohnarbeiten.

Aktuell:

ecoDMS für ein papierloses Büro

agris® Branchenlösungen

Gemüsebau: Produktion, Handel, Personal

Hofladen: Kasse, Waage, Einkauf, Personal

Webshop: Bestellungen, Rüsten, Lieferung

Lohnunternehmen: Auftrag, Zeiterfassung

Werkstatt: Auftrag, Lager, Einkauf, Personal

Lebensmittelhandel: Einkauf, Import, Verkauf

CBT
SOFTWARE AG

CBT Software AG
4442 Diepflingen
061 981 25 33 | cbt.ch

079 354 49 33 | 052 305 42 42



SCHALLBERGER

Fahrzeuge und Maschinen-Center

Bekannt für guten Service



Rapid Euro 3

Motormäher, Messerbalken 1.6m, 11 PS, Paar Gitterrad, ab Service
Preis: Fr. 6'600.-



Erismann Nr. 3

Ackerwalze, Jg. 2018, 2-teilig mit Wasserfüllung, Traktordeichsel, Arb.br. 2.6m
Preis: Fr. 3'850.-



Rapid Twister

Demo-Heuschieber, Breite 1.8m, passt an Rapid Motormäher
Preis: Fr. 7'400.-



Rauch Axeo 18.1 GW Quantron-K, Einscheibenstreuer, Jg. 2012, Rührwerk RWK-AX180 für Sand/feuchtes Salz, revidiert, ab Service
Preis: Fr. 8'250.-



Reform 216 D

Motormäher, Paar Gitterrad, Messerbalken 1.45m mit Aussenschuh
Preis: Fr. 2'800.- ab Platz



Saco 200SH

Mistzetter, Jg. 1981, passt auf Reform Muli Transporter, Abstellstützen
Preis: Fr. 1'200.- ab Platz



Rapid 505

Motormäher, 14 PS, Messerbalken 1.9m, Bändeingraser
Preis: Fr. 2'500.-



Agrar HL44L5

Hochgang-Ladewagen, zentrale Schmierleiste zu Förderschwingen, WW-GW mit Sternratsche, hydr. Knickdeichsel ab EHF, hydr. Scherengitterverstellung, 40 km/h, ab Service
Preis: Fr. 68'500.-



Reform RM16 14 PS

Motormäher, Jg. 2017, 254 Std., hydrostat. Antrieb, Anbauflansch 186mm Schnellverschluss, Stachelwalzen 10», 2.2m Mähbalken Mittelschnitt 2» mit Freischneiden, ab Service
Preis: Fr. 18'500.-



Reform Metrac 3004

Zweiachsmäher, Jg. 1998, 5378 Std., hydr. Geräteentlastung, Heckhydr., Zugmaul hi., 1 DW Anschluss vo. + hi., Paar DR mit SV hi., ab Service
Preis: Fr. 24'800.-



Schallberger 3000

Demo-Aufbau-Pumpfass, Breitverteiler, hydr. Talfahrt-ausbringung, Bullauge hi.
Preis: Fr. 28'900.-



New Holland TN75

Jg. 2000, 6018 Std., 75 PS
Preis: Fr. 30'000.-



Aebi TC07

Terracut, Jg. 2004, 1980 Std., 1x DW vo., Anhängerkugel hi., hydr. Kippschaufel Lenggenhager Frontanbau, ab Service, MFK bereit
Preis: Fr. 16'500.-



Aebi CC 46

Motormäher, Jg. 2011, Bändeingraser, Messerbalken A81, ab Service
Preis: Fr. 13'800.-



Aebi AM 41

Motormäher, Eingraser/Bandmadenformer, Messerbalken 1.9m A83, 11 PS, DR, ab Service
Preis: Fr. 6'800.-



Aebi AM 20

Motormäher, Jg. 1998, Messerbalken 1.9m A81 mit SZ li. + re., Paar Gitterrad, ab Service
Preis: Fr. 3'600.-



Saco 240 SH

Mistzetter, Jg. 1985, passt zu Aebi Transporter mit langem RS, mech. Kratzbodenantrieb, Abstellstützen und Beleuchtung
Preis: Fr. 2'600.-



Schweizer 2400

Pumpfass, 8 bar-Pumpe, mech. Schieber, passt zu Aebi TP mit kurzem RS
Preis: Fr. 3'000.-



Mengele B BR

Silohäcksler, 4-Flügel-Schwungrad m. 2 Messern, Elektromotor
Preis: Fr. 2'500.- ab Platz



Agria 5500 Grizzly

Motormäher, Fingerbalken 1.6m mit Schneidzusatz li. + re., DR mit Abstand, Differenzial mit Sperre
Preis: Fr. 3'500.-



Aebi TT 206

Demo-Terracut, mech. ZW-Kupplung, Entlastungs-hydr. für Heck-Dreipunktgeräte EEH\, Front-GW mit Freilauf + Schutzvorrichtung, neuwertig, ab Lager
Preis: Fr. 92'000.-



New Holland TD5030

Jg. 2011, 3200 Std., 80 PS, 40 km/h, Zugmaul Sauer-mann halbautom., 3 DW, hydr. 1-Leiter-Anhängerbremse, FH, ab Service
Preis: Fr. 34'500.-



Aebi TT 50

Terracut, Jg. 1998, 5990 Std., DR hi.
Preis: Fr. 17'500.- ab Platz



Aebi TP 420 Stufe V

Demo-Transporter, Jg. 2022, 82 Std., 40 km/h, RS 3.15m, DR hi.
Preis: Fr. 138'500.-



Aebi LD 38 L

Ladegerät, Pendel-Pickup, 5 Messer, GW, passt zu Aebi langer RS, ab Service
Preis: Fr. 14'500.-



Vogelsang H70HDS

Jauche-Drehkolbenpumpe, fahrbar, GW und Saugschlauch, Druckanschluss Storz, max. Leistung 40m³/h, 10 bar, 0.6 bar Unterdruck
Preis: Fr. 3'200.-

Occasionen in 6370 Oberdorf / Stans-Süd – Abendverkauf nach Vereinbarung möglich



041 618 83 83 / 079 341 64 68 / 079 443 20 23 / www.schallberger.ch



Westermann CM2 S
Spaltenschieber, Jg. 2013,
 230 kg, 5.5 PS, hydrostat.
 Antrieb, ab Service,
 optional div. Anbaugeräte:
 Spaltenschieber 90 cm
 o. 120 cm, Vario Schiebe-
 schild 80–160 cm
Preis: Fr. 3'250.–
 Telefon 071 385 12 64
www.kellerlandtechnik.ch



Milchkühlung

*Refroidisseurs
de lait*



Occ.-Milchkühlcenter
 ca. 800 Liter, inkl. Kälte-
 maschine, Steuerung
 und einfache Reinigungs-
 anlage, Steckerfertig
Preis: auf Anfrage
 Telefon 052 305 44 00
griesser-kaeltetechnik.ch



Occ.-Milchkühlcenter
 ca. 1250 Liter, sehr robuste
 und leistungsfähige
 Kältemaschine, spez. für
 den mobilen Einsatz,
 mit Reinigungsanlage
Preis: auf Anfrage
 Telefon 052 305 44 00
griesser-kaeltetechnik.ch

Hofkrane und -greifer

*Ponts roulants
et pinces*

TECHNICA® made by **Auer**

BRUNNHUBER
KRANE GMBH

+41 41 676 70 80
 CH-6074 Giswil
 CH-9445 Rebstein

technica-heukran.ch



ABLUFTRERINIGUNGSANLAGEN FÜR GEFLÜGEL- UND SCHWEINESTÄLLE



- ✓ Ausführung als Bio- und Chemowäscher
- ✓ Möglichkeit zum An- und Einbau
- ✓ DLG geprüft

Eglisberg 2 • 6018 Buttisholz | CH
 Telefon +41 41 929 59 29* • info@huber-kontech.ch • www.saugut.ch



ROHRER AG

3414 Oberburg, Telefon 034 423 25 25

www.rohrer-oberburg.ch

Nous parlons aussi le français!

**Kompetent auch für
 Heubelüftungen und
 Luftentfeuchtungsanlagen**

**Photovoltaik
Module zu
verkaufen**

JA-Solar 320W
Meist verkaufte
Module in der Schweiz

Masse:
1689 x 996 x 35 mm
Preis:
164.50 / Stk.

079 919 03 57

Stallfenster

In jeder Grösse
10 verschiedene
Modelle

www.widmersumis.ch

E. Widmer AG Fensterbau
3454 Sumiswald Tel. 034 431 23 83

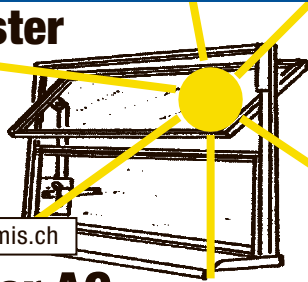

**Geben sie ihren
Materialien ein Dach**

- ☑ Giebel- /Rundbogen-Hallensysteme
- ☑ Rollfore/Pendeltüren
- ☑ Wind- /Wetterschutzsysteme
- ☑ Trenn- /Vorhangsysteme
- ☑ Textil-Konfektionen

kostengünstig und direkt vom Hersteller...
Hallensysteme für Industrie, Gewerbe und Landwirtschaft
Telefon 079 291 60 51 ...rufen Sie uns an!
www.hallen-plan.ch

Hallen-Plan GmbH

ksm
constructions rurales
Landwirtschaftsbau
2740 Moutier T.032 493 64 14

Depuis 1984

Unser Architektur- und
Bauleitungsbüro begleitet
Ihr Projekt von der
Baubewilligung
bis zum
Betrieb.



www.ksmsa.ch

Halle
Laufstall
► Kühe ► Ziegen ► Schaf
Pferdestall
Silo
Jauchgrube

GRÜTER

FRESHLIGHT® LED LAMPEN
mit Vollspektrumsonnenlicht
und Luft-Ionisation



Negative Ionen neutralisieren positiv geladenen
Feinstaub & Viren und fallen zu Boden

Wie die Sonne erhöhen unsere innovativen
Tageslichtlampen den Vitamin-D-Spiegel.
Zusätzlich helfen Sie die Stallluft von Ammoniak
und Feinstaub zu befreien.

**RUFEN SIE UNS AN.
WIR BERATEN SIE GERNE!**

**041 929 60 60
www.grueter.swiss**

Grüter Handels AG | Gewerbezone 7 | CH-6018 Buttisholz

Einstreugeräte

Pailleuses

STÄHLI ZIMLSBERG
wenn es um die Kartoffeln geht
www.staehli.be

**Stall-
einrichtungen**

**Équipements
d'étables**

**Automatisch
Einstreuen**

Rund- und Quaderballen
auflösen und verteilen.
Auch als stationäre
Variante erhältlich.

SUMAG



SUMAG Landmaschinen-Service GmbH
6280 Hochdorf Tel. 041 910 22 41 www.sumag.ch

leidenschaftlich. kompetent. persönlich.

Pius Buchmann AG | 6017 Ruswil
T 041 495 11 08 | www.buchmannag.ch

buchmann
Landmaschinen & Motorgeräte

**Die einfachste Lösung
zum Füttern und Einstreuen**

**Einstreugeräte
Kombiverteiler**

MEHRTENS

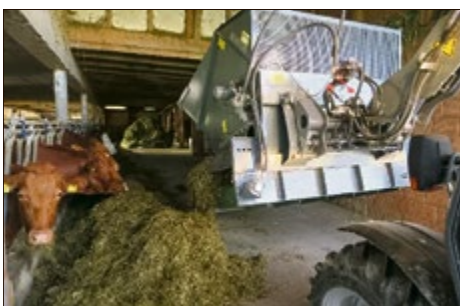

Select Star SA... Unsere Genetik – Ihr Profit von morgen

Das Select Star-Angebot umfasst Samendosen von allen wichtigen Milch- und Fleischrassen zu attraktiven Preisen. Eine grosse Anzahl Stiere ist genetisch hornlos. Die Fleischrassen-Stiere, welche die Publikationsbedingungen erfüllen und ins Herdebuch von Mutterkuh Schweiz aufgenommen wurden, verfügen alle über aktuelle CH-Zuchtwerte. Schauen Sie rein!



Select Star SA | Telefon 022 349 73 73 | www.selectstar.ch

**Select Star SA... Notre génétique – votre profit de demain**

L'offre en doses de semence Select Star comprend toutes les races à lait et à viande importantes à des prix attractifs. Un grand nombre de taureaux sont génétiquement sans cornes. Les taureaux races à viande de l'offre Select Star, qui remplissent les conditions de publication et sont reconnus par Vache Mères Suisse, possèdent des valeurs d'élevage suisses actuelles. Jetez-y un coup d'œil!



Stierenkatalog August 2023 / Catalogue des taureaux Août 2023

TARIBOL



026 913 79 84
www.lgc-sa.ch

NEU BOLUS
zum TROCKSTELLEN
einfach und wirksam

Klauenpflege – Vorführ-Tage

Morgen 9'15 – 11'30

Nachmittag 13'15 – 15'00

7 Nov.	8580 Biessenhofen <i>bei Looser Stefan, Oberdorf 7</i>
8 Nov.	8165 Schleinikon <i>bei Utzinger Markus, Bernaltern A</i>
9 Nov.	3280 Greng <i>bei Dummermuth Urs, Bureliweg 1</i>



www.landmaschinenimport.ch

Tel. 081 785 22 55

Stallbau

Construction
d'étables

HEIM AG
Heizsysteme

www.heim-ag.ch

peter maschinen GmbH
handel import service
6265 Roggliswil - Tel. 079 313 33 30
www.petermaschinen.ch

SULSER
WAAGEN
www.sulser-waagen.ch

Solarenergie ist voll im Trend – und du mitten drin!

Unsere Mitarbeiter:innen sind die treibende Kraft der Energiewende. Soll auch deine Energie in unser Energie-Unternehmen fliessen? Dann werde auch du ein Teil der Energiezukunft und bewirb dich jetzt.

Jetzt bewerben - 041 884 70 00
www.alectron.ch

alectron
Solar. Energie. Zukunft.



Tierpflege und Gesundheit

Soins et santé
des animaux



Viehputzbürsten
für sämtliche Geräte der
Landwirtschaft, direkt
vom Bürstenhersteller
Zu günstigen Preisen!
Telefon 079 471 08 68
www.mettlertools.ch

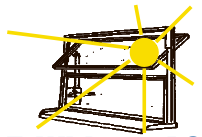

E. Widmer AG
Telefon 034 431 23 83



6017 Ruswil / LU
041 495 24 71
www.jenni-agrotech.ch



Showroom
in Ruswil

Kälber-MobiBox 1.00 x 1.60m mit integrierter Urin-Auffangwanne

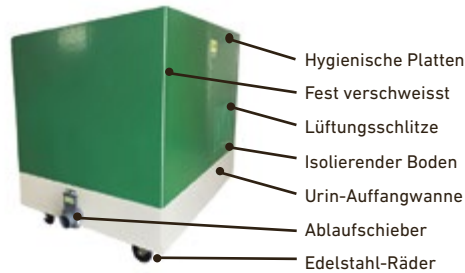

JEDERZEIT UND ÜBERALL Kleinanzeigen suchen und aufgeben

Flexibel arbeiten mit unserer

WEB-APP



Einfach auf Ihr Smartphone
oder Tablet laden und starten!

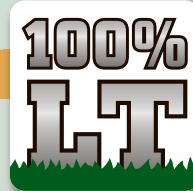

www.100landtechnik.ch



Die führende
**Anti Rutsch
Lösung**
für Melkstand
und Laufflächen



*Bewährte
Premium
Qualität*

**SUISSE
TIER**
Halle 1/A 118

LGC
LANDING GEN & CO

Marcel Nussbaumer 079 762 97 64

ROVAGRO 

Ihr Partner seit 1985

NATIONALE AKTION

Bis zu
-35%
Sensationell!

AUSSERGEWÖHNLICHE KONDITIONEN

BIS AM 23. OKTOBER

6246 Altishofen (LU) - 062 756 41 33

www.rovagro.ch

AKTION

Abholtag 3./4. November

10% Treuerabatt

- Reinigungsmittel
- Zitzentauchmittel
- Dippmittel vor dem Melken / Euterpapier
- Vakuumpumpenöl / Milchfilter
- Hydroliq Produkte

Online-Bestellung

+ zusätzlich 3%
= 13% max. Rabatt

Melktechnik | Tiergesundheit | Fütterungstechnik



hofstetter
der Tiere - unsere Leidenschaft

Hofstetter Melktechnik GmbH
www.hofstetter-melk.ch
Tel. 056 670 21 12

WATAIR
INTELLIGENT NACHHALTIG

keimfreies Wasser für gesunde,
leistungsfähige Tiere und Pflanzen

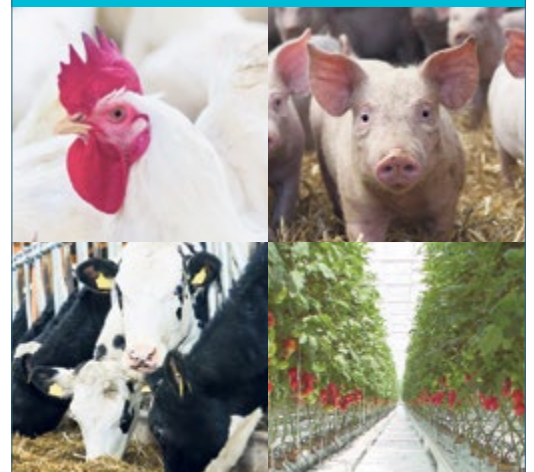

hohe bakterizide, fungizide und viruzide
Wirksamkeit
baut Biofilm in Leitungen und Tränken ab
hohe Leistung/Futtermittelverwertung
geringe Ausfälle/Mortalität

Tel. 031 920 07 07 | info@watair.ch | www.watair.ch

einstreuen und verteilen



Sägemehl • Kompost • Stroh • Silage

Beratung, Verkauf und Finanzierung:

peter maschinen GmbH
 handel import service

Tel. 079 313 33 30 / Werkstatt 062 754 00 03

Birchmatte 11, 6265 Roggliswil

www.petermaschinen.ch

Belüftungen

Ventilation

Weide-
einrichtungenÉquipements de
pâturage
agrisano

www.agrisano.ch

Effiziente
Trocknungstechnik
 Sichern Sie sich Ihren **HEIM**Vorteil
 für bessere Futterqualität mit Entfeuchter,
 Warmlufterzeuger und Lüfter

Entfeuchter



Warmlufternen



Lüfter

 Gerne stehen wir mit unserem
 Fachwissen zur Verfügung, zögern
 Sie nicht uns zu kontaktieren!

 Heim AG Heizsysteme | Wittenwilerstrasse 31 | 8355 Aadorf
 info@heim-ag.ch | +41 52 369 70 90 | www.heim-ag.ch

HEIM AG
 Heizsysteme
einfach
effizient
füttern
BalleMax ⁺
 ballemax.ch 071 433 24 23

 Neu!
 SD 900
 8-10 m³
 Live-Demo
 vereinbaren

**SWISS
MADE**

 Effizient Füttern auf engem Raum
 Schmale Gassen, niedrige Scheunen
 – Benzin, Diesel, Elektro oder Akku –

Verkauf: 079 503 21 37 Vente: 079 445 31 56

 Starke Zäune.
 Starkes Team.

Zaunteam
GRATIS-KATALOG!
 Jetzt bestellen oder
 downloaden.

Sichere und langlebige Zäune und Tore

Gratis-Tel. 0800 84 86 88

TEAM melken.ch GmbH

 Steinstrasse 9
 3429 Höchstetten
 034 413 18 11

**Westwind
Stallbelüftungen**

 Durch die Installation einer Westwind
 Belüftungsanlage sorgen Sie für ein
 angenehmeres Klima im Stall für Mensch und Tier.

- Weniger Fliegen
- Bessere Luft
- Tiefere Temperaturen
- Ruhigere Tiere
- Angenehmeres Melken

 → 96 x 96cm (17.000m³)
 → 140 x 140cm (42.000m³)
 → 200 x 200cm (71.000m³)

Neue Website -> www.teammelken.ch

 Mit Jalousie für Montage
 an Aussenwänden

**PROJEKT
ST. URSEN**

Fütterungs- technik

Technique
d'affouragement



Seko Pony 3W 450/110
Demo-Futtermischwagen,
3-Rad-Selbstfahrer,
11 m³, Elektromotor 22 kW,
Stromkabel 30 m, 40 Amp.,
Rundballentauglich
Leasing/Eintausch möglich
Interessanter Preis!
Walter Marolf AG
Telefon 079 501 49 84
www.seko-schweiz.ch



Seko Samurai 5500/153
Occasion-Futtermisch-
wagen, Förderband li.,
Schneckenreversierung,
hydr. Bremsen, Hardox-
Boden, neue Messer, WW-
GW, hydr. Heckschaufel,
Waage programmierbar
Preis: auf Anfrage
Walter Marolf AG
Telefon 079 501 49 84
www.seko-schweiz.ch

Griesser Kältetechnik GmbH
G
8460 Marthalen
www.griesser-kaeltetechnik.ch



Strautmann Verti-Mix
ESF-H, Austrag beidseitig
oder hinten mittig, Antriebe
über E-Motor – DIE Lösung
für maximale Flexibilität –
Standardlösungen ange-
passt auf Ihren Betrieb!
Preis: auf Anfrage



Emily – Rundballen
auflösen und Einstreuen
mit einem Gerät!
Preis: auf Anfrage



Jaylor A5100
Vertikalmischer, Volumen
2.6 m³, selbstfahrend,
mit Schneidmessern,
Allradantrieb, Waage,
Benzinmotor 23 PS
Preis: Fr. 31'500.– exkl. MwSt.
oder neu mit Akku!

Verlangen Sie die unver-
bindliche Dokumentation!
Verkauf und Lieferung
über den Fachhandel

Agro-Technik Zulliger GmbH
Import Strautmann /
Emily / Jaylor
Bernstr. 13c, 6152 Hüsliwil
Telefon 062 531 15 60
079 354 90 69
www.agrotechnikzulliger.ch



Strautmann Verti Mix
951, nutzbares Mischervol.
7.5 m³, Magnetabscheidung
+ Wiegesystem PTM HL 50,
Austrag hi. li. + vo. re., GW
Preis: Fr. 18'900.–
Telefon 071 385 12 64
www.kellerlandtechnik.ch



Strautmann VM 1801
Double, m. stirnseitigem
Austrag, Querrförderband
2.1 m, Vol. 14 m³ (erw. auf
16 m³/18 m³), Wiegeeinrich-
tung PTM HL50, WW-GW
Walterscheid, hydr. Anhän-
gerbremse, ab Kontrolle
Preis: Fr. 44'500.–
Telefon 071 385 12 64
www.kellerlandtechnik.ch



trocknerei
AACHTAL
Telefon 071 414 19 19

AKTUELLE TOP-ANGEBOTE



HUSTLER LM 105T
BALLENAUFLÖSER
FÜR FUTTERKRIPPE
mit dem Auslegearm
(1 m lang) können Sie auch
sehr hohe Krippen befüllen,
Traktor benötigt 2 DW
Preis: auf Anfrage



CELIKEL 2.7 M³
Motor 11 kW, angetrieben
über Strom 32 A oder
GW, 2 Gegenschneiden,
5 Messer, hydr. Schieber
Fahrtrichtung re.
Preis: auf Anfrage



FLIEGL VFW 7500
VAKUUMFASS, NEU
Jg. 2022, GG 11 t, 40 km/h
MFK, Pumpe Battioni 9000 I,
Untenanhängung K80,
Luft Rührwerk, 2-Kreis-DL-
Anlage mit ALB Regler,
Schleppschuh BeTec 9 m
mit elek. hydr. Steuerung,
Arbeitsbr. 9 m
Preis: auf Anfrage



CARRÉ PRESSIUS
PRÄZISIONS-ZINKEN-
STRIEGEL, NEU
Jg. 2023, Arbeitsbr. 6.2 m,
klappbar auf 3 m, 6 Zinken-
reihen, Zinkenabstand
28 mm, Tasträder vo. + hi.
18.5 x 8.5 mit Striegel hi.
Preis: Fr. 22'900.–



RUCAR
SELBSTFAHRENDER
BALLENAUFLÖSER /
FUTTERVERTEILER
in einem Arbeitsgang Gras-
silage von einem Rund-
ballen + Mais ab Silo oder
Silage Wurst/Ballen vertei-
len, 18 PS Benzinaggregat,
alle Antriebe hydr., optional
emissions- + geräuscharmer
Elektroantrieb
Preis: auf Anfrage



MEHRTENS 1601

EINSTREUGERÄT

Jg. 2023, 380 kg, Selbst-
befüllung des Schüttgutes
oder der Ballen, für ge-
häckseltes Stroh + Stroh-
ballen, Rührwerk bestückt
mit Messern, Auswurf
li. + re., Wurfweite 4 m
Preis: auf Anfrage



MEHRTENS
DUNGCONTAINER

Jg. 2023, 200 kg, Euro 8,
Ausführung verzinkt, inkl.
4 Luftreifen (2 lenkbar,
2 starr), 1.7 m³ Inhalt,
Masse 1.7 m x 1 m x 1 m
Preis: Fr. 2'200.–

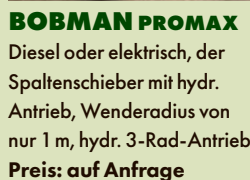

BOBMAN PROMAX
Diesel oder elektrisch, der
Spaltenschieber mit hydr.
Antrieb, Wenderadius von
nur 1 m, hydr. 3-Rad-Antrieb
Preis: auf Anfrage



BETEC S-LINE
SCHLEPPSCHUH
7.5 M UND 9 M
ab Lager. Verlangen Sie
eine Offerte!
Preis: auf Anfrage



SPALTENSCHIEBER /
LAUFHOF REINIGER
NEU
Jg. 2023, 145 kg, Räumb.
90 cm, autom. Schaltfrei-
läufe in den Antriebsrädern,
elektrisch Akku
Preis: auf Anfrage



WSB140Z
EINSTREUGERÄT
laden, durchfahren +
einstreuen mit schwenk-
barem Drehturm ab
Fahrerstand, hydr. Lade-
klappe, erforderlich
2 DW ab 35 l Öl und ein
Elektroanschluss
Preis: auf Anfrage

Wir leben Landwirtschaft!

AT AGRAR-TECHNIK

AT AGRAR-TECHNIK AG
079 692 00 89 • 056 624 90 10
Silostrasse 15 • 5606 Dintikon
info@agrartechnik.ch
www.agrartechnik.ch

NEU
BEI DER ZÜRCHER
LANDTECHNIK



Fütterungsbänder von Patz

Zusammen mit dem Gilioli Horizontalmischer die
perfekte Lösung für ihre automatische Fütterung!
Minimaler Unterhalt, maximale Effizienz!



Zürcher Landtechnik
GmbH

Bahnhofstrasse 23
4806 Wikon

Tel. 062 752 09 29
www.zürcher-landtechnik.ch



Beispiel eines komfortablen
Trockensteher-Stalls

Die Transitphase I – Wichtiger als man denkt!

Wann immer man derzeit zu Tagungen geht, wird man auf das Thema «Transitphase» stossen. Normalerweise ist damit der Zeitraum 3 Wochen vor der Geburt bis 3 Wochen nach der Geburt gemeint. Dieser Übergang von der trockenen zur laktierenden Kuh ist ein ganz natürlicher Prozess, durch den Kühe seit mehreren Jahrtausenden gehen. Ganz anders ist es mit einer viel weniger beachteten Transitphase, die eigentlich der oben angesprochenen Phase vorangestellt ist. Es ist die Zeit des Übergangs von der Laktation zum Trockenstehen. In freier Natur findet diese Phase in der nördlichen Hemisphäre immer im Herbst statt. Ab dem Sommer frisst das Kalb immer mehr, es trinkt immer seltener. Irgendwann ist dann zu wenig Milch für den Appetit eines Kalbes im Euter. Die Kuh beginnt dann das Kalb abzuschlagen. Damit wird noch weniger Milch entzogen und so gleitet die Kuh in freier Natur langsam und im Grunde stressfrei in eine Phase ohne Milchbildung.

Heute sind die Kühe auf hohe Persistenz gezüchtet. Viele Kühe bekommen über die ganze Laktation ein und dieselbe zellwandarme, eiweiss- und energiereiche Ration. Milchleistungen vor dem Trockenstellen von 30 und mehr Litern Milch sind heute keine Seltenheit.

Jim Drackley hat schon Anfang der 2000-er Jahre darauf hingewiesen, dass sich wissenschaftlich mehr Zusammenhänge zwischen der Versorgung und der Gesundheit der Kühe in den ersten 3 Wochen des Trockenstehens mit dem Ergebnis der folgenden Laktation finden lassen, als zwischen den letzten 3 Wochen und der folgenden Laktation. Es scheint aber das Verständnis für die Wichtigkeit dieser Transitphase 1 zu fehlen.

Viele Möglichkeiten damit umzugehen sind diskutiert worden. Einige muss man aus heutiger Sicht radikal ablehnen. Andere wiederum sind über das Stadium des Experiments bisher nicht hinausgekommen.

- Über eine Woche nur noch 1-mal täglich Melken
- Nur noch jeden 2. Tag melken
- Die Kuh auf eine zellwandreiche Ration mit wenig Eiweiss und wenig Energie zu setzen und sie aber trotzdem über 3 bis 5 Tage noch 2-mal zu melken
- Die Kuh von einem Tag auf den anderen trockenzustellen
- Die Laktation zu verlängern und die Kühe viel später als bisher zu besamen
- Hormone, welche die Milchbildung hemmen
- Wasser und/oder Futter vollkommen zu entziehen

DAIRY PRO TMR

DAIRY PRO TMR beeinflusst positiv:

- ✓ Die erwünschte Darmflora (Mikrobiota)
- ✓ Die Schleimhautzellen des gesamten Verdauungstraktes
- ✓ Das Immunsystem
- ✓ Die Leberzellen
- ✓ Die Hormonsynthese

Dairy Pro TMR erst recht für die Galtkuh für mehr Stressresistenz!

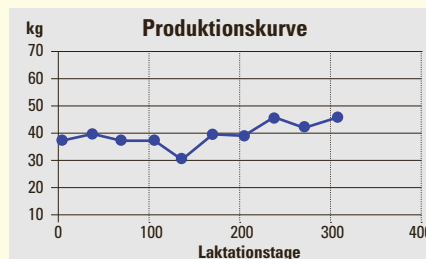

Ungewöhnliche
Leistungskurve

**Kräuter- und Pflanzen-
extrakte unterstützen die
Kühe in Stressphasen**

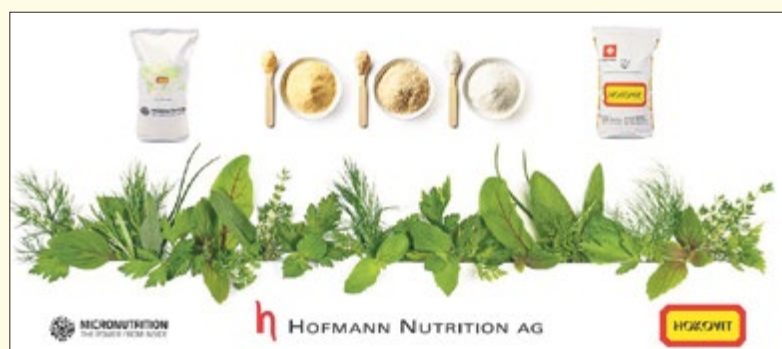

Sicher aber scheint, dass auch die Transitphase 1 mit hohem Stress für Kühe verbunden ist. Stress führt immer zu Problemen mit dem Mikrobiom, zu verringerter Darmbewegung und damit zu «Leaky gut»! Stabilisatoren in Form von HOKOVIT Mikronährstoffen scheinen auch in der Phase eine Versicherung für den Landwirt, für die Kuh, für das Mikrobiom und für die Stoffwechselstabilität zu sein. Gerade in der Phase der radikalen Umstellung, der geringeren Futteraufnahme und des hohen Stresspotenzials, sollten Micronutrients zusätzlich in passender Menge zugeführt werden.

Wir sind an der Suisse Tier 2023! Sie finden uns in Halle 1 – Stand D 165.

Hofmann Nutrition AG, Industriestrasse 27, 4922 Bützberg
Telefon 062 958 80 80, info@hokovit.ch, www.hokovit.ch



WEB-APP LADEN UND STARTEN

In nur 3 Schritten zur Web-App



1

QR-Code mit Ihrer Kamera
scannen oder öffnen Sie
www.100landtechnik.ch



iOS



Android



www.100landtechnik.ch

Seilwinden

Treuil



Königswieser KGD 55Q, Jg. 2023, 507 kg, 5.5 t Zugkraft, Seil 70 m (11 mm), Einsatz bei Einzelbaum- + Problemabfuhrungen, Seilausstoss, Einlaufbremse, Kettenfallen, verschliessbare Staufächer
Preis: auf Anfrage
Telefon 079 752 77 81
www.mehrlandtechnik.ch

www.powertrac.ch



Königswieser KGD 85SA, neu, Jg. 2023, 756 kg, 8.5 t Zugkraft, hydr. Seilausstoss mit Einlaufbremse, 100 m Seil (12 mm kompaktiert), klappbares Schutzgitter, eigene Ölversorgung, Schildbreite 2 m
Preis: auf Anfrage
Telefon 079 752 77 81
www.mehrlandtechnik.ch



www.rappoag.ch



Christian Tritten | Bläsmühle 16 | 8322 Madetswil
TRITTEN
Traktoren & Landmaschinen
Gartengeräte | Forstmaschinen | Konstruktionen | Reparaturen | Masch. Beratung

Tel. +41 (0) 44 954 22 06 | Fax +41 (0) 44 954 28 16 | www.trittentraktoren.ch



Forstschuhe mit Schnittschutz zu sensationellen Preisen!

- Schnittschutzklasse 2
- formstabile und verwindungssteife Sohle
- steigeisenfest



BRÜHWILER BB
BALTERSWIL

www.bb-shop.ch

Tel. 071 973 80 40

Seilwinden



Oehler

Aktion

elektrohydraulische Seilwinde



TERRA S1 Funk **gratis** dazu

Wir beraten Sie gerne!



voellminag.ch
061 985 86 66



Verschiedenes

Divers



Fliegl Flexcut Kompakt
Jg. 2022, 960 kg, Schnittrbr. 2 m, Ölmenge 45 l/min, hydr. Ausschub seitl. 1.2 m, geeignet zur Pflege von Bäumen + Hecken m. Aststärken bis Ø 10 cm, Neigevorrichtung 111°-Schnittwinkel, Kontergew. 210 kg, Euro8
Preis: Fr. 16'500.-
Telefon 052 556 00 40
www.hbl-technik.ch

BIG BAG MIT BODENKlappe



Der Big Bag für Brennholz aus Netzgewebe

Unsere Big Bags bestehen aus hochwertigem Netzgewebe, das eine optimale Luftzirkulation ermöglicht und sicherstellt, dass Feuchtigkeit nicht im Sack eingeschlossen wird. Dies bedeutet, dass Ihr frisches Brennholz an einem geeigneten Ort in nur etwa einem halben Jahr optimal trocknet.

Füllmenge: 1 Ster / ca. 450 kg
Masse: 1 m x 1 m x 1,5 m
Gesamtgewicht: 1250 kg
Preis: Fr. 19.90

Kann auf Wunsch geliefert werden.

mehrfach verwendbar



HUI AG

Lamperswil 639 | 9533 Kirchberg SG
T 078 825 71 28 | www.huiag.ch



Hauer Polterschild
Jg. 2023, 298 kg, Breite 1.5 m, Öffnungsw. 1.1 m, robuster Niederhalter m. 2 Zylindern, Euro- + 3-Punkt-Aufnahme
Preis: Fr. 4'300.-
Telefon 079 752 77 81
www.mehrlandtechnik.ch



www.rimotec.ch

Wood-Mizer®

LAGERVERKAUF
unserer sofort lieferbaren Maschinen

SCHÄRFERVICE
für alle Sägebänder

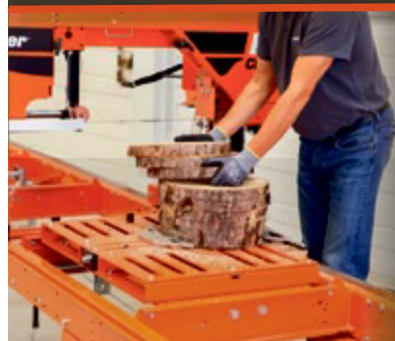

Cookie-Mizer
Klemmvorrichtung 0 - 45°
zum Schneiden von Baumscheiben
für Stammstücke von 14 - 50 cm Ø

500,- CHF
zzgl. Fracht

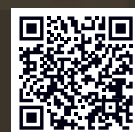

Wespi Maschinen GmbH • Eichstraße 4 • 6353 Weggis • Tel.: 079 9643594

www.woodmizer.ch



POSCH UNE VÉRITABLE PERFORMANCE



LA VRAIE PUISSANCE POUR
UNE VÉRITABLE PERFORMANCE.



Scie à chevalet oscillant

*La scie circulaire basculante
robuste avec transmission E-directe*
CHF 3'150 TVA incluse



Scie à chevalet oscillant WKE

*La scie circulaire basculante
performante avec entraînement par
courroie trapézoïdale électrique*
CHF 3'690 TVA incluse



SpaltAxt 8

*Le modèle d'entrée solide
pour bois court*
CHF 3'590 TVA incluse



HydroCombi 22

*Le fendeur de bois
vertical professionnel
pour le bois de un mètre*
CHF 7'900 TVA incluse



SpaltAxt 6

*Le modèle d'entrée solide
pour bois court*
CHF 3'100 TVA incluse

ROBERT AEBI LANDTECHNIK SA

Riedthofstrasse 100 | 8105 Regensdorf | 044 842 50 00



*Tous les prix sont en CHF, TVA incluse. | prix promotionnels valables jusqu'au 29 février 2024 ou jusqu'à épuisement du stock | l'illustration peut différer de l'offre

Big Bags für perfekt getrocknetes Brennholz aus hochwertigem Netzgewebe

Unsere hochwertigen Big Bags sind speziell entwickelt worden, um Ihr Brennholz in Bestform zu halten. Hergestellt aus Premium-Netzgewebe, bieten sie optimale Luftzirkulation und verhindern, dass Feuchtigkeit im Sack zurückgehalten wird. Das bedeutet, dass Ihr frisches Brennholz an einem geeigneten Ort in nur etwa einem halben Jahr optimal trocknet.

Die praktischen Schlaufen ermöglichen einen einfachen Transport der Big Bags mit Kranen oder Staplern an den gewünschten Lagerort. Wenn Sie die Verschlüsse der Bodenklappe lösen, können Sie den Big Bag an den vier Schlaufen anheben und Ihr Brennholz schnell und mühelos entleeren. Das Beste daran? Unsere Big Bags können gestapelt und palettiert werden, was Ihnen wertvollen Platz spart und die Lagerung erleichtert.

Aber das ist noch nicht alles! Unsere Big Bags sind nicht nur äusserst praktisch, sondern auch umweltfreundlich. Sie sind mehrfach verwendbar und halten je nach Anwendung 5–10 Mal.

Eigenschaften des Huiabag Big Bags:

- Typ: Huiabag
- mit Bodenklappe für einfaches Entleeren
- Füllmenge: 1 Ster / ca. 450 kg
- Schlaufenlänge: 25 cm
- Farbe: Schwarz, mit UV-Schutz
- Masse: 1 m × 1 m × 1,5 m
- Gesamtgewicht: 1250 kg

Nutzen Sie jetzt die Gelegenheit und sichern Sie sich unsere hochwertigen Big Bags zum unschlagbaren Preis von nur 19.90 CHF pro Stück. Aber das ist noch nicht alles – auf Wunsch können die Big Bags auch geliefert werden.

Verpassen Sie nicht die Chance, Ihre Brennholzaufbewahrung zu optimieren. Bestellen Sie noch heute unsere erstklassigen Big Bags mit Bodenklappe!

Hui AG, Lamperswil 639, 9533 Kirchberg SG, Telefon 078 825 71 28, www.huiag.ch



---TRYGG---

TRYGG Schneeketten
Ab Lager lieferbar!

GROWI

Fankhauser AG
www.fankhauser-gondiswil.ch

Landmaschinen und Service
4955 Gondiswil Tel. 062 962 30 30

Erismann AG Seengen
Forst- und Landmaschinen
www.erismann-seengen.ch

**Jetzt von bis zu Fr. 4000.–
Optionen-Rabatt profitieren**

PFANZELT
MASCHINENBAU

Technik für alle im Forst.

Pfanzelt bietet seit über 30 Jahren innovative und qualitativ hochwertige Forsttechnik *made in Germany*.

- ✓ Getriebeseilwinden
- ✓ Rückeanhängern
- ✓ Ladekränen
- ✓ Systemschlepper Pm Trac
- ✓ Forstraupe Moritz



Seit 25 Jahren Ihr Ansprechpartner für
Pfanzelt Forsttechnik in der Schweiz.
www.rappoag.ch

www.pfanzelt.com

**FÜR HARTE
JOBS
UND SCHWERES
HEBEN**

Gripen
of Sweden

Eigenschaften:

- Doppelte Zylinder
 - Doppelte Versteifungsrohre
 - Expanderbolzen
 - Zuverlässig und leicht zu bedienen
-
- Extrem hochwertige Qualität aus Schweden-Stahl (Weldox und Hardox) pulverbeschichtet

www.technica-kran.ch

Vertrieb
ganze Schweiz

**BUILT TO
PERFORM**

Bei über 100 Modellen finden Sie ganz einfach
Ihren Favoriten – egal was Sie greifen möchten!

Balgacherstrasse 14
CH-9445 Rebstein
Tel +41 (0)71 777 22 00
info@technica-kran.ch

TECHNICA®
Agro & Kran



LANDMASCHINEN UND FORSTMASCHINEN



www.rimotec.ch

RIMOTEC
BIASCA

Via Lugano 2 - 6710 Biasca
☎ 091.862.25.88
✉ info@rimotec.ch



www.arpal.ch

**Bis 31.12.2023:
FLIEGL Frühkauf-Konditionen sichern!**



**10%
Rabatt**
auf das gesamte
Geräteprogramm

- ✓ Staplergabeln
- ✓ Schneeschilder
- ✓ Ballengreif-/ Transportgeräte
- ✓ Schaufeln für alle Bedürfnisse
- ✓ Kehrmaschinen
- ✓ Frontgewichte
- ✓ Ballenauflöser
- ✓ Front- und Hecklader
- ✓ uvm.

Hier finden Sie unser
aktuelles Geräteprogramm:



serco

**Kontaktieren Sie Ihren
Fliegl Händler oder**

- Wilhelm Enz
Ostschweiz
079 903 31 83
- Patrick Müller
Mittelland
079 266 46 72
- Thibaud Anthierens
Suisse romande
079 622 83 82

Fliegl

Rückewagen und Forstrkrane

Remorques et
grues forestières



www.martin-alther.ch

BCTECH

Maschinen und Ersatzteile GmbH
www.bc-tech.ch

Fankhauser AG



MOLTEC

www.moltec.ch

14t-Forstanhänger mit Kran 7.8–8.2 m

Top Preis

Komfort-Steuerung, Eigenölversorgung, Doppel-Chassis, Chassis-Verlängerung, 4-Radbremsten usw.

Christian Tritten | Bläsmühle 16 | 8322 Madetswil
TRITTEN
Traktoren & Landmaschinen
Gartengeräte | Forstmaschinen | Konstruktionen | Reparaturen | Masch. Beratung

Forstraktoren

Tracteurs forestiers



Valtra N175D

Ausstellmod., 50 Std., Vollausstattung; Noremat Auslegemulcher 1.25 m breit, kompl. Mulcher-Steuerung in Traktorarmlehne
Preis: Fr. 255'000.–
Telefon 052 631 19 00
www.gvs-agrar.ch

Holzspalter und Brennholzfräsen

Fendeuses à bois
et broyeur



SSA500GH-PRO

hydr. Benzin-Sägespaltautomat, Hydraulikmotor Förderband max. 284 U/min bei 110 bar (285 Nm), Ketten-säge hydr., Schwert 55 cm, Spaltlänge max. 50 cm, Spalt-Ø 10–50 cm, Abförderband 320 x 20 x 220 cm
Preis: Fr. 8'790.–
Telefon 061 556 18 68
www.kebu-maschinen.ch

RAG
ROHRER AG
www.rohrer-oberburg.ch

KAPPeler
kappeler-lohnunternehmen.ch

Wegebausystem von Stehr und Bugnot Brechen – Aufreissen – Mischen – Profilieren – Verdichten

Mit dem **Bugnot Steinbrecher** lassen sich vorhandene Steine ganz einfach vor Ort zerkleinern und aufwerten. Die veredelten Steine können so bestens für Wege wiederverwendet werden und Sie sparen sich die Kosten für neues Schotter und deren Transporte.

Dank dem von **Stehr** erfundenen **Knickschild-Grader SUG35-T** lassen sich sämtliche Wegebauprofile mit einem Minimum an Überfahrten herstellen. Aufreissen und Graden kann mit dem Stehr Grader einfach kombiniert werden und die Errichtung eines Dachprofils ist mit nur einer Überfahrt möglich. Die raffinierte Kinematik und die robuste Bauweise ermöglichen eine hohe Arbeitsgeschwindigkeit.

Mit dem **Stehr Plattenverdichter SBV 80** wird nach dem Profilieren eine optimale Verdichtung erreicht. Der Plattenverdichter passt sich ideal dem Wegeprofil an und setzt mit einem Minimum an Energie eine hohe Verdichtung um.



Mit den Bugnot und Stehr Wegebaumaschinen lassen sich effizient und kostengünstig Wegesanierungen gestalten. Gerne beraten wir Sie in einem persönlichen Gespräch umfassend zum Thema Wegebau.

Ihr Ansprechpartner: Ueli Huwiler, ueli.huwiler@arag-bau.ch, Telefon 076 487 28 48

ARAG Bau AG, Zinggen, 6166 Hasle, info@arag-bau.ch, www.arag-bau.ch



Emme-Forstbaumschulen AG Pépinières forestières SA

Forstpflanzen und Waldgehölze

aus anerkannten Herkunft von Jura, Mittelland, Voralpen und Alpen

Weihnachtsbaum-Setzlinge

aus CH-Produktion

Pflanzen im Quick-Pot

Forstpflanzen, Weihnachtsbaum-Setzlinge und Wildgehölze

Vertrieb von

**Akazienpfählen,
Wildverbiss und
Fegeschutz-Material**



Schachen 9 | 3428 Wiler b. Utzenstorf
Telefon 032 666 42 80 | Fax 032 666 42 84
info@emme-forstbaumschulen.ch
www.emme-forstbaumschulen.ch

schweizerpflanzen



WAHRE KRAFT FÜR
WAHRE LEISTUNG.



Wippsäge mit Direktantrieb

*Die robuste Brennholzsäge mit
E-Direktantrieb*

CHF 3'150 inkl. MwSt.



Wippsäge mit Keilriemenantrieb

*Die elektrische Wippkreissäge mit
Keilriemenantrieb*

CHF 3'690 inkl. MwSt.



SpaltAxt 8

*Das robuste
Einsteigermodell für Kurzholz*

CHF 3'590 inkl. MwSt.



HydroCombi 22

*Der Profi-Stehendspalter
für Meterholz*

CHF 7'900 inkl. MwSt.



SpaltAxt 6

*Das robuste
Einsteigermodell für Kurzholz*

CHF 3'100 inkl. MwSt.

ROBERT AEBI LANDTECHNIK AG

Riedthofstrasse 100 | 8105 Regensdorf | 044 842 50 00



*Alle Preise in CHF, inkl. MwSt. | Aktionspreise gültig bis 29. Februar 2024 oder solange Vorrat | Abbildung kann vom Angebot abweichen

tried & tested: Bewährungsprobe im Forst



Einer der vielen geschätzten Partner für Praxistests von Schmier- und Betriebsstoffen für die Holzwirtschaft ist das Forstunternehmen Ehrenbolger + Suter AG aus Fuluibach im Kanton Solothurn (CH). Während der langjährigen Zusammenarbeit sind unzählige Erkenntnisse und fachspezifisches Wissen der Forstprofis bis heute in verschiedenste schmientechnische Lösungen eingeflossen.

Harvester Kettenschmierung

Sägen von Vollerntern stellen hohe Anforderungen an das Kettenöl als handgeführte Kettensägen. Mit **Bioguard Professional**¹ hat MOTOREX ein explizit für hohe Ansprüche in der maschinellen Holzernte prädestiniertes Kettenöl entwickelt. Durch eine spezielle Additivierung haftet es bei jeder Temperatur optimal der Kette an, wird am Kettenrad an der Schwertschneidspitze nicht weggeschleudert und schmirt auch an der Unterseite die Schwertnut vollwertig. Ideal für die Verlustschmierung an der Kette ist der Fakt, dass **Bioguard Professional** auf der Basis nachwachsender Rohstoffe formuliert und biologisch (OECD 301 B) leicht abbaubar ist.

Auf der sicheren Seite

Überall, wo Schmierstoffe funktionsrelevant sind, sind Menschen am Werk. Diese verfolgen Ziele und erbringen wertvolle Leistungen für unsere Gesellschaft. Dabei können sie sich in jeder Situation auf die «tried & tested»-Lösungen von Motorex verlassen.

Mehr über **MOTOREX FARMER, FOREST & GARDEN LINE**².

¹ motorex.com/bioguardprofessional, ² motorex.com/farmer-forest-garden

Motorex-Bucher Group, Bern-Zürich-Strasse 31, 4901 Langenthal
Telefon 062 919 75 75, info@motorex.com, www.motorex.com



PROFIGERÄTE FÜR DIE HECKENPFLEGE WEIL ES IM EINSATZ DRAUF ANKOMMT

ELKAER Astsägen
die Originalen



leicht und effizient

JAK Fällgreifer
Qualität aus Finnland



Für Bagger,
Forstkrane,
Lader

BC-TECH www.bc-tech.ch
Maschinen und Ersatzteile GmbH

Telefon **062 891 00 74**

FELCO[®]
SWISS+MADE

FELCO
Power Blade
Series[®]

EINTAUSCHRABATT
Fr. 450.- inkl. MwSt.

Tauschen Sie Ihre alte elektrische oder pneumatische Baumschere jeglicher Marke gegen eine neue ein und profitieren Sie von einem Rabatt von Fr. 450.- inkl. MwSt.

Swiss Precision. Made to Last.
www.felco.com

FORSTRECHEN

bodenschonend

zeitsparend

effektiv

Neue
Roderechen



HUI AG

Lamperswil 639
9533 Kirchberg SG
T 078 825 71 28
www.huiag.ch



100% FORSTTECHNIK

Gratis-Zeitung für moderne und leistungsfähige Forsttechnik

Journal gratuit pour la technique forestière moderne et efficace

Oktober | Octobre 2023

Rückewagen und Forstkrane Seite 4
Remorques et grues forestières page 4

Forsttraktoren Seite 4
Tracteurs forestiers page 4

Holzspalter und Brennholzfräsen Seite 4
Fendeuses à bois et broyeurs page 4

Seilwinden Seite 8
Treuiis page 8

Verschiedenes Seite 8
Divers page 8

Tier und Stall Seite 9
Animaux et étables page 9

HAIX



Forstschuhe mit
Schnittschutz zu
sensationellen Preisen!

- Schnittschutzklasse 2
- formstabile und verwindungssteife Sohle
- steigeisenfest

Klasse 2
24m/sec

BRÜHWILER BB
BALTERSWIL

www.bb-shop.ch

Tel. 071 973 80 40

LEISTUNG OHNE KOMPROMISSE

FARMER LINE CLEAN | CARE | LUBE



motorex.com/farmer-forest-garden

