

100% LANDTECHNIK

Gratis-Zeitung für moderne und leistungsfähige Landtechnik

Journal gratuit pour la technique agricole moderne et efficace

November | Novembre 2023

Bodenbearbeitung Seite 16
Travail du sol page 16

Saat und Pflege Seite 16
Semis et entretien page 16

Düngung Seite 17
Fertilisation page 17

Pflanzenschutz und Beregnung Seite 21
Protection et arrosage page 21

Erntetechnik Seite 21
Technique de récolte page 21

Futtererntetechnik Seite 23
Récolte de fourrage page 23

Transport und Umschlag Seite 28
Transport et manutention page 28

Hangmechanisierung Seite 35
Mécanisation de montagne page 35

Tier und Stall Verso
Animaux et étables verso

Traktoren Seite 36
Tracteurs page 36

Feld- und Strassenpflege Seite 41
Entretien de terrains et routes page 41

Forsttechnik Seite 43
Technique forestière page 43

Diverses Seite 44
Divers page 44

HOFLADEN
Digitalisiert von A-Z

Verkauf, Waage, Lohn
cbt.ch / 061 981 25 33

CBT
SOFTWARE AG

AGENDA

18.11.23–20.01.24: WinterBAR.ch
eventkultur.ch, 9203 Niederwil SG / Seite 3

24.–26.11.23: Suisse Tier
Messe Luzern AG, 6005 Luzern / Seite 3, 4 + 11

25.+26.11.23: Super Expo 2023
Michel Baudet SA, 1772 Grolley FR / page 3

30.11.–03.12.23: Stauffer Expo
Samuel Stauffer SA, 1607 Les Thioleyres VD / Seite 3

08.+09.12.23: Technik-Tage
Schär Landtechnik AG, 3368 Bleienbach BE / Seite 48

09.12.23: Adventstag 2023
Odermatt Landmasch. AG, 5502 Hunzenschwil AG / S. 5

13.12.23: Köppl Maschinentag
Hummel Landmaschinen GmbH, 5276 Wil AG / Seite 5

**LEISTUNG OHNE
KOMPROMISSE**

FARMER & FOREST LINE CLEAN | CARE | LUBE



motorex.com/farmer-forest-garden



«Zeit danke zu sagen»!

Geschätzte Leser, geschätzte Inserenten

In wenigen Wochen ist schon wieder Ende Jahr! Das ist die Zeit, in der man zurückblickt im Sinne: Was war schlecht und was war gut?

Verschiedene globale Ereignisse beeinflussen zunehmend auch die kleine Schweiz. Ob wir wollen oder nicht, in einer Art Ohnmacht sind wir von den negativen Einflüssen direkt betroffen. Wir haben keine Chancen etwas daran zu ändern, viel zu kompliziert sind die Zusammenhänge und der Umfang der Konflikte.

Der tragische Terroranschlag vom 7. Oktober und damit der Beginn vom Krieg zwischen Israel und Palästina treibt die Energiepreise, nach nur kurzer Annäherung an die Preisnormalität, wieder in die Höhe! Ein schnelles Konflikttende am Gazastreifen scheint leider nicht vorstellbar. In Konsequenz muss man in den nächsten Jahren eher mit einem volatilen Umfeld und höheren Energiepreisen (Strom, Treibstoff) rechnen. Dies hat sicherlich direkten Einfluss auf Ihre Investitionen, indem Sie auf eine energieeffizientere Mechanisierung und Hofeinrichtung setzen.

Trotz der vielen besorgniserregenden Ereignisse in der Welt, den Herausforderungen in Europa und in der Schweiz, geht es uns unter dem Strich «gut». Dies sicherlich auch, weil unser Handeln und Tun sich im Grundsatz noch auf solide Werte stützt, wie zum Beispiel Fairness und Nachhaltigkeit. In diesem Sinne bedanken wir uns aufrichtig für die langjährige Zusammenarbeit und die treue Partnerschaft!

Geht es Ihnen auch so? Möchten Sie sich auch bei Ihren treuen Kunden bedanken? Ja, dann unterstützen wir Sie gerne dabei!

Als Dankeschön unsererseits, offerieren wir Ihnen für Ihr «Danke-Inserat» eine 1/8-Seite quer für nur Fr. 160.–.

Richten wir unseren Blick nach vorne und vertrauen wir auf solide Grundwerte und damit nachhaltige Partnerschaften!

Herzlichen Dank für Ihre Kundentreue!

Ihr 100% LANDTECHNIK Team

«C'est l'heure de dire merci»!

Chers lecteurs, chers annonceurs

Dans quelques semaines, ce sera à nouveau la fin de l'année! C'est le moment où vous regardez en arrière dans le sens de ce qui était mauvais et de ce qui était bon?

Divers événements mondiaux influencent de plus en plus la petite Suisse. Que cela nous plaise ou non, dans une sorte d'impuissance, nous sommes directement affectés par les influences négatives. Nous n'avons aucune chance d'y faire quoi que ce soit, les liens et l'ampleur des conflits sont beaucoup trop compliqués.

Le tragique attentat terroriste du 7 octobre et donc le début de la guerre entre Israël et la Palestine fait à nouveau grimper les prix de l'énergie, après seulement une courte approche de la normalité des prix! Malheureusement, une fin rapide du conflit dans la bande de Gaza ne semble pas envisageable. En conséquence, il faut s'attendre à un environnement volatil et à une hausse des prix de l'énergie (électricité, carburant) dans les années à venir. Cela aura certainement un impact direct sur leurs investissements, car ils se concentreront sur une mécanisation et un mobilier agricole plus économes en énergie.

Malgré les nombreux événements mondiaux inquiétants, les défis en Europe et en Suisse, l'essentiel est que nous nous en sortons «bien». C'est certainement aussi parce que nos actions et nos actions sont encore fondamentalement basées sur des valeurs solides, telles que l'équité et la durabilité. Dans cette optique, nous tenons à vous remercier sincèrement pour les nombreuses années de coopération et le partenariat fidèle!

Ressentez-vous la même chose? Vous souhaitez également remercier vos clients fidèles? Oui, alors nous serons heureux de vous aider!

En guise de remerciement de notre part, nous vous offrons un 1/8 de page en croix pour seulement Fr. 160.–.

Tournons-nous vers l'avenir et faisons confiance à des valeurs fondamentales solides et donc à des partenariats durables!

Merci beaucoup pour votre fidélité client!

Votre équipe de 100% LANDTECHNIK



SUPER EXPO 2023

Avec les dernières nouveautés
 Tracteurs et machines agricoles
 Visitez notre Shop
 Restauration

Samedi 25 novembre de 9h00 à 23h30

Samedi dès 19h00 soirée choucroute animation

Dimanche 26 novembre de 9h00-17.00



BMP MICHEL BAUDET SA | Route du P.A.A., 15 | 1772 Grolley
 026 460 82 30 | baudetsa@bluewin.ch

STAUFFER EXPO

1607 Les Thioleyres | 30. November bis 3. Dezember 2023 | 9h-18h



- Grosse Landmaschinen- und Traktorenausstellung
- PROMODIS-Shop
- Occasionenmarkt
- Oldtimer-Ausstellung
- Festwirtschaft



Samuel Stauffer SA | 1607 Les Thioleyres | www.stauffer-cie.ch | info@stauffer-cie.ch



WÄLCHLI Rührwerke bringen Ihre Gülle in Schwung!

Unsere Tauchmotorrührwerke sind effiziente und leistungsstarke Rührwerke für den Einsatz in sämtlichen Grubenformen. Die widerstandsfähige, rostfreie Ausführung rührt auch aggressive Flüssigkeiten und ist resistent gegen Kriechstrom. Die vielseitigen Tauchmotorrührwerke sind mit Absenkvorrichtung oder mit 2-Radwagen sowie für Kanal- und Slalomsysteme erhältlich.

Die bewährten Axialrührwerke eignen sich besonders für lange Gruben mit einer Zwischenwand. Sie sind mit einem unteren festen und einem oberen schwimmenden Rührflügel ausgestattet. Damit ist die maximale Rührleistung bei niedrigem Güllestand gewährleistet. Der Antrieb wird direkt auf der Grubendecke, erhöht auf einer Konsole, in einem Kanal oder in einem Deckenschacht komplett versenkt montiert.



Suchen Sie ein Traktorantriebenes Rührwerk? Die Traktorrührwerke Rührgigant mischen Ihre Gülle mächtig auf. Auch sie sind in verschiedenen Längen von 3.50 m bis 5.00 m verfügbar.

Unsere Schaufelrührwerke für den einfachen Einbau in jede Grube ohne Zwischenwand stehen für Zuverlässigkeit, Genauigkeit, Leistungsstärke und geringe Betriebskosten.

Wünschen Sie eine persönliche Beratung vom Fachmann? Kontaktieren Sie uns: 062 745 20 40, info@waelchli-ag.ch oder besuchen Sie uns an der **Suisse Tier in Luzern**.

Gemeinsam finden wir die beste Lösung damit auch Ihre Gülle Wellen schlägt!

Suisse Tier, Luzern / Halle 1 – Stand B133

Wälchli Maschinenfabrik AG

Bahnhofstrasse 14, 4805 Brittnau, Telefon 062 745 20 40
 info@waelchli-ag.ch, www.waelchli-ag.ch

Wenger & CO. AG an der Suisse Tier Luzern – Halle 3, Stand C319

Präsentiert werden Reifen, Räder, Räder mit Fixspur, Doppelräder, Schneeketten sowie spezifisch entwickelte Schmiermittel von Ambra, für Technik aus dem Hause New Holland.

Der mobile Reifenservice ist tagtäglich für Sie im Einsatz für Neuereifen und Pannendienst direkt auf Ihrem Betrieb.

Informieren Sie sich auch über die Robot-Ladewagen mit geringerem Eigengewicht, speziell für Sie angepasster Ausrüstung im hervorragenden Preis-Leistungsverhältnis. Neuigkeiten von Trumag über Rundballentransportwagen, Futtermittelverteilergeräte, Ballenauflöser, Fahrsiloentnahmegeräte sowie Futtermischwagen finden Sie am Stand der Wenger & CO. AG.



Wenger & CO. AG, 4917 Melchnau, www.wengercoco.ch

Saubere Stallluft dank LED-FRESHLIGHT®

An der **SuisseTier** in Luzern haben Sie die einmalige Möglichkeit die Effektivität der neuartigen LED-FRESHLIGHT® Lampen bei uns am Stand während der LIVE-Demo zu beobachten.

FRESHLIGHT® ist die einzige auf dem Markt erhältliche, patentierte Kombination aus einem LED-Vollspektrumsonnenlicht und Ionisation. Viren und Bakterien haben keine Flügel, sondern haften sich an dem positiv geladenen Feinstaub. Die in der Lampe verbauten Bürsten produzieren negativ geladene Ionen. Treffen diese negativen Ionen auf positive Viren und Bakterien so entsteht in der Luft eine Neutralisation und der Feinstaub fällt als Staub-«Klumpen» zu Boden. Die Qualität der Stallluft verbessert sich in kurzer Zeit spürbar.

Zudem:

- Regen die FRESHLIGHT® Lampen die körpereigene Vitamin D3 Produktion an und stärkt dadurch nachweislich das Immunsystem von Mensch & Tier.
- FRESHLIGHT® LED-Lampen sind mit bis zu 200 Lumen pro Watt sehr energieeffizient. Dank der Installation von FRESHLIGHT®-Lampen steigt die Licht- und Luftqualität im Stall und gleichzeitig können Energiekosten um bis zu 60% eingespart werden.



GEA stattet den Suisse Tier Laufstall aus, 24.11. – 26.11.2023

Im Laufstall der Suisse Tier präsentiert GEA den autonomen Fütterungsroboter **GEA DairyFeed F4500** und wie eine perfekte Melkroutine mit dem **GEA DairyRobot R9500** umgesetzt werden kann.



Neuer Fütterungsroboter für mehr Profitabilität und produktivere, gesunde Kühe

Steigende Futtermittelkosten und deren Verfügbarkeit sind eine der grössten Herausforderungen für die Profitabilität von Milchfarmen. Hinzu kommt der enorme Arbeitsaufwand, mehrere Tiergruppen gleichzeitig und gezielt mit dem richtigen Futtermix zu versorgen, um beste Ergebnisse in puncto Tierwohl und Produktivität zu erzielen. Diese Aufgabe kann ab sofort der neue Fütterungsroboter von GEA, der GEA DairyFeed F4500, übernehmen.

Freie Zeitplanung, grosse Effizienz: der Melkroboter mit System

Das DairyRobot R9500-Melkrobotersystem erleichtert das Melken der Kühe, sodass der Landwirt seine Arbeitszeit effizienter nutzen kann.

Je nach Kundenwunsch oder den betrieblichen Voraussetzungen können verschiedene Tierverkehrskonzepte realisiert werden. Der GEA DairyRobot R9500 bietet die erforderliche Flexibilität die optimale Lösung für deinen Betrieb zu finden. Wir beraten dich gerne an unserem Stand Halle 1 / A 115.

An unserem Stand Halle 1 / A 115 findest du noch weitere GEA-Produkte. Unsere Experten und Fachhändler freuen sich auf deinen Besuch.

GEA Suisse AG, 3422 Kirchberg, Telefon 031 511 47 47, info.ch@gea.com, www.gea.com

Wir freuen uns Sie am Stand von Grüter.swiss begrüssen zu dürfen.

Grüter Handels AG, Gewerbezone 7, 6018 Buttisholz
Telefon 041 929 60 60, info@grueter.swiss, www.grueter.swiss



Herzlichen Dank ...

... den vielen Besuchern für das grosse Interesse an der Hausausstellung der Firma Sepp Knüsel und Rigitrac Traktorenbau AG.

Eine breite Produktpalette an Fahrzeugen und Maschinen lud zum Fachsimpeln und Verweilen ein. Nebst der modernen Technik wurden an den Fotowänden interessante Erinnerungen ausgetauscht und über vergangene Jahre diskutiert.

Gerne beraten wir Sie bei der Anschaffung einer Maschine oder Reparatur-Ausführung und freuen uns über Ihre Kontaktaufnahme.



Sepp Knüsel AG, Küssnacht & Ibach, 041 850 15 33, kuessnacht@knuessel-sepp.ch

LANDMASCHINEN
AUSSTELLUNG:

FENDT

KRONE



STORTI

VALTRA

Agrar

ATTRAKTIONEN:

- PROBEFAHREN MIT FENDT,
MASSEY FERGUSON, VALTRA
- RACLETTESTUBE
- KINDERECKE
- NEUHEITEN UND AKTIONEN
IM ODERMATT SHOP

www.odermatt-lm.ch

ADVENTS-AUSSTELLUNG 2023

9. DEZEMBER 2023

10.00 BIS 22.00 UHR

Wir begrüßen Sie herzlich zu unserer Ausstellung
an der Bahnhofstrasse 29, 5502 Hunzenschwil



Bahnhofstrasse 29 / 5502 Hunzenschwil
www.odermatt-lm.ch

13.12.2023 / 11:00–18:00 Uhr

Hummel Landmaschinen GmbH
Mitteldorfstrasse 39
5276 Wil AG



KÖPPL MASCHINENTAG

Probieren Sie Köppl Geräteträger und Anbaugeräte
für Landwirtschafts- und Kommunalbetrieb.
Hier werden Sie vom Fachmann beraten!



NEU
Multitalent
von Köppl

Fahrbare Tierwaage

Produktlinie, für ideales Preis-/Leistungsverhältnis und angenehmes Wiegen

Um die Tierhaltung zu optimieren, sind Kontrollwiegungen unerlässlich. Neben den bewährten Tierwaagen hat Grüter Waagen eine fahrbare Waage im Sortiment aufgenommen. Diese zeichnet sich durch eine optimierte Radkonstruktion in Kombination mit der bewährten Leichtbauweise des Aluminium-Käfig aus. Das Anzeigergerät ist mit einem langlebigen Akku versehen. Die Waage verfügt über 400 kg Wiegekraft, mit einer Höhe von 1.2 m (Länge 1720 mm und Breite 580 mm) und eignet sich für Veal und Fresser.

Grüter Waagen GmbH ist spezialisiert auf Neukonstruktionen und individuelle Anpassungen von mechanischen und elektronischen Waagen (auch Fremdfabrikate). Auch Wiegesysteme für Ballen, Paletten, Paloxen sowie Egalisationswaagen, Marktwaagen, Etikettierwaagen und Tischwaagen zählen zu den Stärken.

Grüter Waagen GmbH

Höndlenstrasse 5, 6274 Eschenbach
Telefon 041 448 22 69, info@grueter-waagen.ch
www.grueter-waagen.ch



Durch die optimierte Radkonstruktion kann man die Einzeltierwaage problemlos verschieben.

SWS Maschinen vertreibt Norcar in der Schweiz!



Norcar Mini-Lader, hergestellt in Finnland, sind geniale kompakte Maschinen, die für eine Vielzahl von Aufgaben massgeschneidert sind. Bekannt für ihre aussergewöhnliche Vielseitigkeit und Präzision, glänzen diese Lader wirklich in beengten Räumen.

Das kompakte Design ermöglicht es ihnen, in Bereichen zu arbeiten, in die grössere Maschinen einfach nicht gelangen können. Diese Agilität ist in städtischen Bauprojekten, Landschaftsbauprojekten und landwirtschaftlichen Betrieben von unschätzbarem Wert, wo Präzision und Wendigkeit unerlässlich sind.

Dank des Teleskoparms können im Vergleich zu herkömmlichen Knickladern grössere Hubhöhen erreicht werden. Die Geräte bleiben trotz der hohen Hubhöhen und grösseren Reichweiten stabil in der Handhabung, da die Maschine durch den ein-fahrbaren Teleskopausleger kurz bleibt.

Haltbarkeit ist ein Markenzeichen der Designphilosophie von Norcar. Diese Kompakt-Lader sind darauf ausgelegt, selbst den härtesten Herausforderungen standzuhalten und Langlebigkeit und Zuverlässigkeit sicherzustellen. Die robuste Konstruktion und hochwertigen Materialien, die in der Produktion verwendet werden, garantieren, dass sie den Belastungen standhalten und unter anspruchsvollen Bedingungen zuverlässig arbeiten.

Ob Sie im Bauwesen, Landschaftsbau oder in der Landwirtschaft tätig sind, Norcar Mini-Lader aus Finnland sind die idealen Partner, um die Produktivität und Effizienz zu steigern.

Schär Landtechnik AG

Langenthalstrasse 17
3368 Bleienbach
www.schaer-landtechnik.ch
www.sws-maschinen.com

Sortimentserweiterung bei Walzenpionier Güttler



Mit der neuen **Messerwalze MasterCut 610** stellt Güttler eine weitere überzeugende Eigenentwicklung vor. Die Walze mit 6 m Arbeitsbreite und 360 mm Durchmesser ist zur optimalen Boden Anpassung in 2 Segmente unterteilt. Auf ihr sind 7 hochwertige, scharfe und verschleissfeste Messer montiert. Sie sorgen für eine hohe Schnittfrequenz und eine bessere Zerkleinerung des Pflanzenwuchses. Die wendelförmige Anordnung der Messer und die federnden Lagerschilde ermöglichen einen ruhigen Lauf. Eine robuste, in die Parallelogrammführung integrierte Einebnungsschiene läuft dicht am Boden, legt die stehenden Pflanzen um, strafft sie für ein perfektes Schnittbild und führt in der Tiefe. Auf eine zweite Messerwalze kann dadurch verzichtet werden. Ebenfalls neu im Güttler-Sortiment ist die **Prismenwalze Magnum 1560** mit 15.6 m Arbeitsbreite. Die Profimaschine mit grosser Flächenleistung verfügt über

eine 2-Kreis-Druckluftbremsanlage und ist mit einem Gewicht von 8'360 kg die grösste Walze im Programm. Durch ihre 8 Pendelelemente wird eine ideale Boden Anpassung erreicht und die in einer Reihe angeordneten Prismenringe ermöglichen das Wenden auf der Stelle, ohne zu radieren. Auch Kurvenfahrten oder schonendes Wenden am Vorgewende sind dank der komfortablen Unterlenkeranhangung problemlos zu bewerkstelligen. Die selbstreinigende Walze schafft einen perfekten Saathorizont, eine gute Rückverfestigung, arbeitet sehr bodenschonend und bringt 25 % mehr Leistung als das bisher grösste Modell bei sehr geringem Dieserverbrauch.

Leiser AG, Telefon 062 749 50 40, info@leiserag.ch, www.leiserag.ch

Bestehende Teleskopverteiler austauschen oder revidieren



Der WILD Verteiler ist bewährt. Seit 1969 wurden über 15'000 WILD Teleskopverteiler hergestellt und in ganz Europa montiert. Viele davon sind nun zwischen 30 und 50 Jahre alt. Damit man in der Saison weiterhin sorglos abladen kann, macht es oft Sinn den Verteiler zu überprüfen. Wir nehmen gerne kostenlos einen Augenschein bei ihrem bestehenden Verteiler, egal welcher Marke, und geben unsere Empfehlung dazu ab.

Bei einer Verteilerrevision prüfen wir alle Komponenten. Viele der bewegten Teile, wie der Verteilerkopf, Laufrollen und Schleppkabel, werden normalerweise erneuert. Die WILD Getriebemotoren können meistens revidiert werden. Nach der Revision ist der Verteiler wieder für die kommenden 30 Jahre einsatzbereit.

In den letzten 5 Jahren hatten wir oft Ausfälle der Steuerungen, die von 1979 bis 1983 verbaut wurden. Die Verteiler können auf die neueste Steuerung umgebaut werden. Wir liefern gerne weitere Informationen dazu.

WILD Farmtechnik GmbH Dorf 761, 9063 Stein (AR), Telefon 071 367 16 10
info@wild-farmtechnik.ch, wild-farmtechnik.ch

Doppelmesser «SWISSBLADE» mit hoher Standzeit, aber schleifen muss trotzdem sein



Die Entwicklung hört nicht auf, auch wenn die Mähwerkreihe «Chamäleon» mit dem «SWISSBLADE»-Doppelmesser-Schneidwerk, entwickelt ist.

Insbesondere beim BBS Schleifautomat kann mit unserem Linearzylinder nachgerüstet werden. So wird die Klinge mit gleichbleibender Geschwindigkeit, sehr exakt geschliffen. Dies ist mit einer rotierenden Scheibe am Schlitten nicht möglich, die Klinge wird oben/unten zu viel und in der Mitte zu wenig geschliffen. Diese Nachrüstung kann auch an älteren BBS Schleifautomaten vorgenommen werden.

Stimmt Standzeit und Schliff, dann machen auch grössere Arbeitsbreiten Freude, wie zum Beispiel die neuen Front- oder Heckschmetterlinge, die ab 2024 erhältlich sind.

Wepfer Technics AG,
Thurtalstrasse 40, 8450 Andelfingen
Telefon 052 316 24 52
info@wepfer-technics.ch
www.wepfer-technics.ch



Chili-feet Wärmesohlen (CH) für warme Füße – sogar am Nordpol

Kalte Füße sind unangenehm und führen oft zu Erkältungen – chili-feet Wärmesohlen schaffen Abhilfe, ohne dass Fremdenergie in Form von chemischen Reaktionen oder Strom zugeführt werden muss. Die Wärme entsteht durch das Komprimieren des Materials beim Gehen – immer wieder, bis zu 3 Millionen Schritten, was ungefähr der Strecke Zürich – Hamburg retour entspricht.

Roland Brüniger aus Ottenbach hat eine Wärmesohle entwickelt, die jedem Schuh oder Fuss in Grösse und Breite angepasst werden kann und bei Bewegung aktiv

Wärme erzeugt. Dies ist revolutionär anders als bei allen anderen Einlegesohlen auf dem Markt, welche nur isolieren oder mit Fremdenergie aufgewärmt werden.

Die Nachhaltigkeit der Sohlen war dem Erfinder ebenso wichtig wie die Langlebigkeit und die Funktionalität. Das Material auf Polyurethanbasis wird beim Gehen komprimiert und wieder entlastet. Diese Bewegungsenergie wird in Wärme umgewandelt und erhöht die Temperatur innerhalb von wenigen Minuten um bis zu 10 Grad Celsius – was wissenschaftlich nachgewiesen wurde.

Die Sohlen werden in Deutschland und Österreich gefertigt, um lange Transportwege zu vermeiden. Das Material ist langlebig, waschbar und ermüdet erst nach ca. 3 Millionen Schritten. Somit ist die Sohle umweltfreundlicher, hygienischer und preisgünstiger als Wegwerfprodukte oder Produkte, die elektrisch aufgeheizt werden müssen.

Berufsleute, welche im Freien arbeiten, wie Förster, Landwirte, Bauarbeiter, Postboten und Gartenbauer, sind mit diesen Sohlen im Winter bestens ausgestattet. Kalte Füße während dem Militärdienst gehören mit chili-feet ebenfalls definitiv der Vergangenheit an.

Joggen, Wandern, Spazieren, Langlauf, Schneeschuhlaufen oder Golf werden so auch im Winter bei jeder



Temperatur zum Vergnügen – **Evelyne Binsack hat die Sohlen bei ihrer Nordpolexpedition getragen und war begeistert von der Wirkung.** Die amtierenden Curling-Weltmeisterinnen (CH Team Tirinzoni) gehen stets mit chili-feet Wärmesohlen aufs Eis.

Die Sohlen sind in zwei Stärken erhältlich: Dimension 3mm eignet sich für eher feinere Schuhe sowie in Frühling/Herbst, Dimension 5mm ist perfekt für Sport, Beruf und Militär sowie im Winter.

Mehr Informationen und Webshop zu dieser Schweizer Erfindung finden sich unter www.chili-feet.ch.

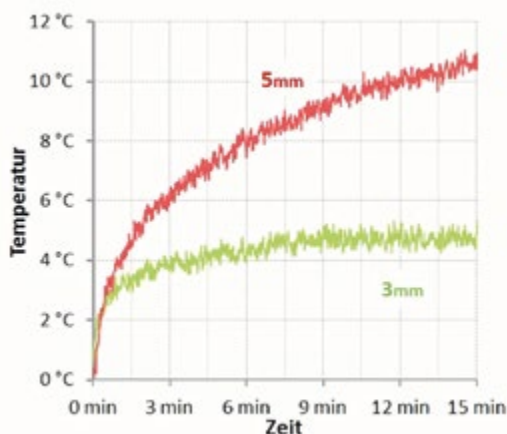

Sind d'Pneu flach, chum ich und mach's

Egal ob Traktoren, Baumaschinen oder Forstmaschinen, mit unseren zwei Servicefahrzeugen sind wir für alle Reifen gerüstet.

Bei uns solls unkompliziert und einfach gehen, freie Markenwahl für jedes Budget. Die Montage vor Ort bei Ihnen macht fast immer Sinn, es lohnt sich durch unser grosses Beschaffungsnetz preislich und auch wirtschaftlich. Der Traktor zum Beispiel ist in zwei Stunden wieder einsatzbereit, der Kunde bekommt kaum was mit.

Traktor:

Hier fällt die Markenwahl auf den Einsatzzweck. Das heisst es wird bei uns unterschieden zwischen Grünlandeinsätze, Strassentransport und Ackerbau (Traktion). Ganz wichtig ist die Beachtung des Vorlaufs, d.H wir versuchen beim Markenwechsel zwischen 0.5 und 3.5% Vorlauf zu bleiben, damit die Kupplung der Allradbremse nicht verspannt und die Reifen weniger verschleissen.



Forstmaschinen:

Die dicksten Wulste brauchen Erfahrung bei der Montage, dazu haben wir unser Werkzeug angepasst.

Hier zählt Pannensicherheit, der Reifen sollte möglichst lange gegen Stichverletzung resistent sein. Forstfahrzeuge sind weniger gern auf der Strasse, deshalb kommen wir vorbei zum Werkhof/Wald.



Baumaschinen:

Die Preisspanne ist sehr gross bei Neureifen, wir beraten Sie gerne, manchmal ist teurer günstiger. Wenn das Fahrzeug einen halben Tag frei hat, erledigen wir den Rest.

Sie müssen das Fahrzeug einzig auf einen ebenen Platz stellen.



LKW Reifen:

Wir sind im Stande ganze Flotten vor Ort zu bereifen. Das bedeutet mit zwei Mann sind bis ca. 60 Reifen am Tag montiert, Lenkachs-Pneu auf Wunsch gewuchtet.

Wir lassen auch die brauchbaren Reifen aufgummieren und können Ihnen eigene oder im Umtausch heiss- und kaltgummierte Reifen anbieten. Auch hier ist Preis-Leistung entscheidend.



Unsere Philosophie: Einfach nur Verkaufen kann jeder, was aber danach folgt, das zählt.

Kontaktaufnahme am liebsten per WhatsApp mit Angaben auf 079 703 17 79, so können wir Bilder schicken.

Rohrer vor Ort GmbH

Armin Rohrer, Bergstrasse 9a, 6074 Giswil, Telefon 079 703 17 79, www.reifenvorort.ch

«Ohne Mikronährstoffe kriegst du das notwendige Futter nicht in die Tiere!»



Das entscheidende Bindeglied für den Erfolg

(Ausschnitt Interview mit Jürg und Alexander Hofmann im Holstein International Journal Januar 23)

Was für ein Produkt ist Dairy Pro?

Dairy Pro ist ein Mikronährstoffpräparat, das sowohl den Stoffwechsel als auch das Immunsystem positiv beeinflusst. Der Einsatz fördert die Verdauung und nimmt somit positiven Einfluss auf Milchmenge und Inhaltsstoffe. Ausserdem wird das Immunsystem stimuliert, was zu verbesserten Abwehrkräften gegenüber Krankheitserregern führt. Ein verbesserter Stoffwechsel und ein stärkeres Immunsystem macht die Kuh nicht nur gesünder, sie wird auch eine bessere Fruchtbarkeit zeigen. Letztendlich wirkt Dairy Pro wie ein Katalysator und steigert die Effizienz der Fütterung. In der Milchviehfütterung gibt es einen grossen Bedarf an Stabilisatoren, d.h. Mikronährstoffen wie in Hokovit Dairy Pro oder Dairy Protect enthalten. Im Pansen sorgen sie für die Aufrechterhaltung einer vielfältigen mikrobiellen Diversität. Im Darm für die Regulation der Balance der Darmmikrobiota. Im Dickdarm zur Vorbeugung der Dickdarmazidose und von Fehlfermentationen.

Und alles auf Basis von Mikronährstoffen?

Ja, Mikronährstoff-Produkte sind zwar nicht unser einziges Geschäftsfeld aber hier haben wir unsere Kernkompetenzen. Den ersten Mikronährstoff, Homexan Stimul, haben wir 1978 lanciert und im Laufe der Zeit hat sich da ein unglaubliches Wissen angehäuft.

Was meinen Sie damit?

Wir bieten in der Schweiz für jeden Betrieb individuell ausgerichtete Futtermischungen und Mineralstoffe an. Unsere Kunden sind Milchviehhalter, die ganz bewusst an bestimmten Schrauben drehen wollen. Die grössten und sichtbarsten Effekte erreichen wir in den Betrieben, in denen ohnehin schon vieles richtig läuft. Zu unseren treuesten Kunden gehören viele erfolgreiche Milchviehbetriebe und genauso viele bekannte Züchter in ganz Europa. Mikronährstoffe kommen in den Trend, weil sich mit ihnen Futtereffizienz, Immunität und Wirtschaftlichkeit der Milchviehhaltung verbessern lassen.

Was macht Hokovit anders als andere Hersteller ähnlicher Produkte?

Wichtig ist es zu verstehen, dass wir die Futtermittelaufnahme und das Immunsystem positiv beeinflussen. Ohne Mikronährstoffe bekommst du nicht die Mengen an Futter in die Tiere, die sie benötigen und um die Leistungen zu erbringen, die genetisch möglich sind.

Aber nicht jeder Betrieb ist gleich.

Genau das ist der Punkt und auch der Ansatz, der für uns wichtig ist. Zu unserem Konzept gehört immer eine kompetente Betriebsberatung und am Ende natürlich eine Futtermischung, die ganz gezielt auf die Bedürfnisse des Betriebes ausgerichtet ist.

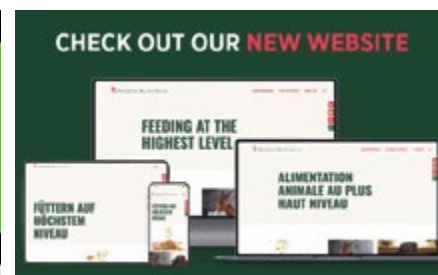

Mehr Informationen unter <https://m.youtube.com/watch?v=XLu0EBhNEu8> oder auf unserer Homepage www.hokovit.ch

Hofmann Nutrition AG, Industriestrasse 27, 4922 Bützberg
Telefon 062 958 80 80, info@hokovit.ch, www.hokovit.ch

BEWÄHRTE TECHNOLOGIE IM KOMPAKTFORMAT

Mit dem ultraleichten, superkompakten ULM erweitert Manitou sein Teleskop-lader-Programm durch ein topausgerüstetes Einsteigermodell. Der ULM überzeugt mit bewährten Ausstattungsmerkmalen, seiner robusten Bauweise und dem einfachen Transport.

Die Manitou-Importeure Leiser und Aggeler sind sich einig: «Mit dem Kleinsten aus der Manitou-Teleskop-lader-Familie wird eine wichtige Lücke im Sortiment geschlossen.» Der ULM bietet bewährte Technologie in kompaktem Format und eignet sich dadurch speziell für Betriebe, die auf sehr engem Raum zurechtkommen müssen. Erhältlich ist er in zwei Ausführungen, die sich durch Einsatzgewicht, Hubkraft und optionale Ausstattung unterscheiden.

«Der ULM überzeugt nicht nur durch seine Topausstattung, sondern ist auch ein echter Eyecatcher. Sogar die schicke LED-Strassenbeleuchtung ist im Standardpaket enthalten.»

Fredi Minikus · Aggeler AG

ULM live
in Aktion



Superkompakt und ultraleicht

Mit den Massen 1,49 x 1,92 x 3,47 m [BxHxL], 3 Lenkungsarten und einem Wenderadius von 2,62 m lässt sich der ULM in engen Räumen und auf jedem Untergrund perfekt manövrieren. Anspruchsvolles Materialhandling erledigt er dank seiner Hubhöhe von 4,3 m, der modellabhängigen Hubkraft von 1'250 bis 1'500 kg und standardmässiger Euro-8-Geräteaufnahme sicher und effizient. Der ULM erreicht mit seinem sparsamen Stufe-V-konformen 35-PS-Yanmar-Motor sowie dem 2-stufigen hydrostatischen Fahrtrieb eine Geschwindigkeit von 25 km/h und kann mit einem Eigengewicht ab 2'700 kg problemlos auf einem 3,5-t-Anhänger transportiert werden.

Komfortabel und vielfältig

Ein bequemer Ein- und Ausstieg, der beliebte JSM®-Joystick, die Flow-Sharing-Hydraulik für simultane Bewegungen des Auslegers, gute Rundumsicht und die automatische Negativparkbremse sind Garantien für Komfort und Sicherheit. Manitou-Kenner schätzen zudem die grosse Vielfalt an Anbaugeräten, um die Maschine multifunktional einsetzen zu können.

Fazit der Spezialisten

«Der kleine ULM hat uns positiv überrascht. Seine enorme Hubkraft, die robuste, kompakte Bauweise und die einfache, übersichtliche Bedienung eignen sich perfekt für



Arbeiten auf engem Raum», erklärt Fredi Minikus, Manitou-Spezialist bei Aggeler. Sein Kollege Stefan von Arx, Verkaufsgebietsleiter Landwirtschaft bei Leiser, bestätigt: «Gerade für Betriebe mit engen Lagerhallen und mittelschweren Lasten ist der ULM ein echter Gewinn. Hier machen sich Kompaktheit und die drei Lenkungsarten bezahlt.»

MANITOU-VERTRETUNGEN

Aggeler
FÖRDER- UND
HEBETECHNIK

Zürich/Ostschweiz/FL/Tessin:

Aggeler AG · 9314 Steinebrunn TG
Tel. 071 477 28 28 · www.aggeler.ch

leiser

Zentral-/Nordwestschweiz/Bern:

A. Leiser AG · 6260 Reiden LU
Tel. 062 749 50 40 · www.leiserag.ch

Schnäppchenjäger aufgepasst

Samstag 09. Dezember 2023
09.00 Uhr – 16.00 Uhr
Gemeindehausstrasse 22
8254 Basadingen

Modell – Lagerverkauf mit günstigen Preisen von UH, Schuco, Wiking, Weise Toys, ROS, usw.

Powertrac Models
www.agromodellclub.ch

Wiesenstriegel M3 – Kompakt... Arbeitskräftig... Robust...

Der kompakte Wiesenstriegel eignet sich für Front- oder Heckanbau. Es besteht auch die Möglichkeit im Heck mit einer Walze zu kombinieren.

Die starken Schleppzinken machen Erdhügel flach und lüften die Grasnarbe. Danach folgen zwei Reihen 12 mm starke Striegelzinken. Diese reißen das Unkraut aus und schaffen beste Bedingungen für eine Nachsaat.

Das Fahrwerk ist in der Höhe per Spindel verstellbar und jeweils vorne oder hinten einsetzbar. Unabhängig vom Schleppzinken können die Striegelzinken in der Höhe verstellt werden um ein passendes Arbeitsbild zu erreichen.

Der vielseitige Striegel hat eine Arbeitsbreite von 300 cm und wiegt 430 kg.

Kappeler Lohnunternehmen

Allmend 56, 3087 Niedermuhlern, www.kappeler-lohnunternehmen.ch



Giroheuer GF 13003



KUHN nimmt für sein Giroheuer-Programm ein neues Modell auf, das einzigartig auf dem Markt ist. Der Giroheuer GF 13003 ist der erste Anbau-Giroheuer seiner Art mit einer Arbeitsbreite von 13 Metern. Er ist mit den neuen OPTITEDD-Kreiseln ausgerüstet.

Ein auf dem Markt einzigartiges Modell!

KUHN bietet seinen Kunden den ersten Anbau-Giroheuer auf dem Markt mit einer Arbeitsbreite von 13 Metern: Das Modell GF 13003. Dieser Giroheuer ist eine perfekte Symbiose: Er hat die Kompaktheit einer Dreipunktmaschine und eine grosse Arbeitsbreite von 13 Metern mit 12 Kreiseln. Aufgrund seiner Konzeption und seinen Leistungsmerkmalen kann dieser Giroheuer an Traktoren der mittleren Leistungsklasse angebaut werden.

Überzeugende Arbeitsqualität

Der neue Giroheuer GF 13003 von KUHN ist sowohl einfach aufgebaut als auch effizient und erfüllt die Anforderungen anspruchsvoller Nutzer. Mit einer Arbeitsbreite von 13 Metern und 12 Kreiseln erbringt er beeindruckende Flächenleistungen und überzeugt durch folgende Leistungsmerkmale:

- Eine optimale Boden Anpassung, die eine perfekte Aufnahmequalität garantiert,
- Ein vollständiges Wenden des Futters,
- Eine gleichmässige Verteilung des Futters auf dem Boden,
- eine optimale Lockerung des Futters.

Um das Futter nahe an der Feldgrenze zu wenden, werden die beiden äusseren Kreisel auf der rechten Seite nach hinten angewinkelt. Es wird kein zusätzliches Hydrauliksteuergerät benötigt, weil diese Schwenkbewegung Teil der Maschinenkinematik ist. Da auf diese Weise kein Futter über die Feldgrenze hinausgeworfen wird, werden Verluste vermieden.

Eine robuste Maschine, die sich bei intensiven Einsätzen bewährt

Durch die Konzeption des OPTITEDD-Kreisels, der Tragarme und der Zinken dieses neuen Giroheuers werden neue Massstäbe im Hinblick auf Festigkeit und Lebensdauer der Antriebs Elemente gesetzt. Die Maschine kann unter extremen Bedingungen

(schweres Futter, steinigtes Gelände usw.) eingesetzt werden. Die Konzeption des Kreisels und die höhere Festigkeit des Kreiselantriebs sorgen für eine erhebliche Verringerung von Vibrationen. Die Heavy-Duty-Zinken, die an diesem neuen Kreisel montiert sind, haben eine doppelt so lange Lebensdauer wie die Vorgängermodelle, ohne die Flexibilität zu verändern, die sie beim Arbeiten benötigen. Radabdeckungen an den Kreiselrädern sind serienmässig vorhanden. Sie verhindern, dass sich Futter um Radsäulen und Räder wickelt.

Die Bedienung bleibt einfach

Der Giroheuer bleibt einfach zu bedienen: Nur eine Steuerbox und zwei Hydrauliksteuergeräte sind erforderlich, um die verschiedenen Funktionen wie z.B. das Ein- und Ausklappen, den Schräglauf oder den Aushub zum Schwade Überqueren zu bedienen. Die Handhabung ist einfach, intuitiv und ohne jegliches Fehlerrisiko für den Fahrer.

Durch das geniale Maschinenkonzept ist die Maschine garantiert kompakt und kann sicher auf der Strasse transportiert werden. Aufgrund ihrer günstigen, d.h. traktornahen Schwerpunktage kann diese Maschine an Traktoren der mittleren Leistungsklasse angebaut werden.

Dieses neue Modell beinhaltet alle bewährten KUHN-Charakteristika!

Dieses Modell bietet alle Merkmale, die für eine Reduzierung der Wartungskosten (DIGIDRIVE-Antrieb, wartungsfreie Kreisel) und die Produktion eines Futters mit hohem Nährwert und ohne Verunreinigungen (Einzelaufhängung der Kreisel, asymmetrische Zinkenlänge für eine parallele Aufnahme des Futters, Räder nahe an den Zinken, kleine Kreisel) erforderlich sind.

Am Feldende sorgt die HLC-Funktion (Headland Lift Control) dafür, dass alle Kreisel auf einmal weit über dem Boden ausgehoben werden, was die Wendemanöver erleichtert. So wird das Futter nur einmal gewendet.

Kuhn Center Schweiz

Murzenstrasse 80, 8166 Niederweningen, Telefon 044 857 28 00, www.kuhncenter.ch

Agrosoft Farmsolution – über 30 Jahren Software Entwicklung für die Schweizer Landwirtschaft.

Das Software Paket Farmsolution speichert alle Daten des gesamten Betriebs in einer zentralen Datenbank. Auf diese Daten kann online von verschiedenen Geräten (im Büro oder Mobile) zugegriffen werden. Das spezielle Mobile-App ist das Farm- Management für Sie und Ihre Mitarbeitenden.

Die Arbeitskräfte, der Boden mit den Kulturen, die Tiere, die Gebäude mit den Einrichtungen, die Maschinen und Geräte sowie alle Produktionsmittel gehören zum **Basismodul**.

Die **Agrobuchhaltung** merkt sich selber neue Buchungssätze und erstellt Musterbuchungen. Zusätzliche Assistenten unterstützen Sie bei den üblichen Abschlussbuchungen am Jahresende.

Mit dem Modul **Feldmanager** erfüllen sie die ÖLN-Pflicht. Das Mobile-App ist ihr E-Feldkalender.

Für den Direktvermarkter, den Lohnunternehmer oder den Handelsbetrieb ist die **Faktura** das richtige Modul. Aufträge oder Rapporte erfassen Sie auch direkt auf dem Handy.

Kuhtime (Tierdaten, Fütterungsplanung und Mischfütterberechnung) ist das Herdenmanagement-Modul für den Rindviehhalter.



Agrosoft, Landstrasse 33, 9533 Dietschwil
Telefon 079 608 59 27, info@agrosoft.ch, www.agrosoft.ch

RAVEN – jetzt bei Precision Center

Mit der Übernahme von RAVEN durch CNHi, werden ab sofort sämtliche RAVEN-Produkte in der Schweiz durch das Precision Center vertrieben.

Das Precision Center, die Precision-Farming-Abteilung von Bucher Landtechnik, ist spezialisiert auf die Nachrüstung von Lenksystemen bei landwirtschaftlichen Fahrzeugen und Anbaugeräten.

RAVEN gehört zu den Lenksystem-Pionieren und ist bekannt für die einfache Bedienung und die adaptive Anwendung. In der Schweiz sind die RAVEN-Lenksysteme bekannt für eine zuverlässige Funktionsweise und die vielseitigen Anwendungsmöglichkeiten. Daher ist es nicht verwunderlich, dass diese Systeme starke Verbreitung bei Gemüseproduzenten und Lohnunternehmern haben. Die nachhaltige Anwendung von Lenksystemen hängt jedoch von einem umfangreichen Support ab. Dieser wird durch die direkte Zusammenarbeit von RAVEN mit den Spezialisten des Precision Center garantiert.

Das Precision Center ist das Kompetenzzentrum für zukunftsorientierte Technologien und bietet Landwirten und Lohnunternehmer Lösungen im Bereich neuer Technologien. Um die von der Politik auferlegten Nachhaltigkeitsziele mit einer produzierenden Landwirtschaft vereinen zu können, werden Steuerung, Datenerfassung und die Anwendung von künstlicher Intelligenz immer wichtiger. Die präzise und gezielte Applikation von Hilfsstoffen kombiniert mit einer gezielten und speditiven Unkrautregulierung sind bereits heute wichtige Faktoren für den erfolgreichen Pflanzenbau.

Nebst Lenksystemen der beiden Marktführer RAVEN und Trimble bietet das Precision Center weitere Hightech-Produkte im Bereich Pflanzenschutz an: So ist das Spot-Spray-Gerät von ecoRobotix, das ausgeklügelte Hackgerät von Samo und die elektrische Unkrautbekämpfung des deutschen Herstellers Zasso im Programm des Precision Centers.

Precision Center
Bucher Landtechnik AG
info@precision-center.ch
www.precision-center.ch



ADK-Tore mit Farbsektionen in grün-transparent



Verbesserte Stallhygiene



Optimierte Sandtaschen



Kuhkomfort in der Tiefbox kombiniert mit wenig Einstreu und Pflege wie in der Hochbox. Das ist die SANDA® Sandbettwabe von Oberleitner.

NEU: WINDSCHUTZLÖSUNGEN UND SANDBETTWABEN BEI HUBER KONTECH AG

Die **Huber Kontech AG** übernimmt die schweizweite Vertretung aller **Oberleitner-Windschutzanlagen und SANDA® Sandbettwaben für strohsparende Komfort-Liegenboxen im Rindviehstall.**

Die Firma Oberleitner aus dem Süden Bayerns produziert qualitativ hochwertige und flexibel einsetzbare Windschutzlösungen für Offenfrontställe aller Art. Zudem können auch Planenrolltore in jeder Grösse massgeschneidert produziert werden.

Um die Kühe im Stall nicht nur vor widrigen Wetterverhältnissen zu schützen, sondern ihnen auch einen komfortablen Liegeplatz zu bieten,

hat die Firma Oberleitner eine eigene Unterlage für Komfort-Liegenboxen entwickelt. Die SANDA® Sandbettwaben, sorgen für hygienische Trockenheit und Keimreduktion in der Liegebox, während gleichzeitig nur ein Bruchteil an Stroh und Pflegeaufwand im Vergleich zur klassischen Kalkstrohmattze benötigt wird.

Ab sofort alles erhältlich bei Huber Kontech AG in Buttisholz. Gerne beraten wir Sie ganz unverbindlich.

WIR SIND AUSSTELLER SUISSE TIER
HALLE 4, STAND B 445



HUBER KONTECH AG • Eglisberg 2 • 6018 Buttisholz
041 929 59 29* • info@huber-kontech.ch • www.saugut.ch



Hydromac – HC 1000 – Die neue effiziente Klauenwaschanlage



Klauen werden gewaschen und desinfiziert (von hinten)



Sprühnebel seitlich montiert

Mortellaro ist nicht nur für das Tier äusserst unangenehm, sondern auch für den Landwirt eine grösser werdende Belastung.

Die Firma Hofstetter Melktechnik GmbH aus Beinwil (Freiamt) hat eine findige Lösung auf den Schweizer Markt gebracht. Sie besteht aus einer neuen Klauenwasch- und Desinfektionsanlage sowie einer hochwirksamen Desinfektionslösung.

Das Klauenmittel Hydroliq Animal wird in der Schweiz produziert. Es ist nicht ätzend und tötet Bakterien, Viren, Pilze und Sporen effizient ab. Üblicherweise wird die kompakte Anlage in AMS, Melkständen und in Futterstationen eingebaut. Sie kann markenunabhängig in jedem Fabrikat installiert werden.

Die Klauen werden sanft gereinigt und anschliessend wirkungsvoll desinfiziert. Die einstellbaren Düsen arbeiten mit rund 10 bar. Durch die spezielle Düsengeometrie werden grosse Wassertröpfchen appliziert, was für die Kuh ein angenehmes Waschen bedeutet. Die Melkbereitschaft nimmt durch das Waschen und Desinfizieren der Klauen nicht ab. Dazu trägt auch die dermatologisch getestete Desinfektionslösung bei, welche für Mensch und Tier unbedenklich ist.

Erfahrungsberichte zeigen eine rasche Abheilung der lädierten Stellen. Haare wachsen nach und Neuerkrankungsraten sinken rapide.

Für Roboter der Marken Boumatic, Lely, DeLaval, GEA, Fullwood etc. sowie für sämtliche Futterstationen geeignet. Einfache Montage, Sprühdauer frei wählbar, Düsenbalken aus Edelstahl, Zugabe von Desinfektionsmittel frei einstellbar.

Gerne beraten wir Sie persönlich!

Hofstetter Melktechnik GmbH, Brunnwil 3b, 5637 Beinwil / Freiamt
Telefon 056 670 21 12, info@hofstetter-melk.ch, www.hofstetter-melk.ch

Multi Handling AG – Generalimporteur der italienischen Traditions-Marke «MultiOne»

Multi Handling AG mit Sitz im Bernischen Roggwil ist im Bereich Maschinenhandel und Import in der ganzen Schweiz tätig. Egal ob Stapler, Teleskoplader, Materialhandler oder Knicklader, bei uns werden Sie auch Ihre Maschine finden. Multi Handling ist seit 2019 Generalimporteur der italienischen Traditions-Marke «MultiOne».

Die Hoflader – Kompaktlader oder auch Knicklader sind in Sachen Vielseitigkeit nicht zu übertreffen. Die grosse Auswahl an verschiedenen Serien, unterscheiden sich in Grösse, Leistung und Einsatzmöglichkeiten. Die Auswahl aus über 170, mehrheitlich in Eigenproduktion hergestellten Anbaugeräten, ermöglichen für nahezu jeden Einsatz die optimale Lösung.

Die Marke C.S.F srl ist in der Landwirtschaft seit 1969 ein Begriff. MultiOne wurde 1998 gegründet und steht seit jeher für Qualität – Preis – als einer der besten Kompaktlader, Radlader, Hoflader oder Knicklader am Markt. Wieso soll ich mehr bezahlen, wenn ich mit dem MultiOne eine preiswerte top Lösung bekommen kann? Das neue MultiOne Topmodell der Serie 11 ist der stärkste Multifunktionslader weltweit und bietet serienmässig: ACI Multifunktions-Joystick, OneDrive-Fahrtrieb inkl. Tempomat und unzerstörbare Maschinenverkleidungen.

Ob Hub-/Schubkraft, Hubhöhe oder Geschwindigkeit, ob Komfort oder Vielseitigkeit – die MultiOne Serie 11 setzt neue Massstäbe in dieser Maschinenklasse! **Hubkraft 2.6t, 75 PS, 95 l/min und bis zu 35 km/h Fahrgeschwindigkeit stellen sich bei dieser Serie zur Verfügung.** Auch im Bereich Gartenbau, Tiefbau und Landwirtschaft gilt dieser Radlader heute als unverzichtbare Lösung.



Wünschen Sie ein Angebot mit auf Ihren Bedarf ausgerichteten Optionen? Rufen Sie uns an und wir beraten Sie gerne. 062 557 37 90

Multi Handling AG, St. Urbanstrasse 34, 4914 Roggwil BE
Telefon 062 557 37 90, info@multihandling.ch, www.multihandling.ch

Herausragend produktiv und unübertroffen wirtschaftlich

Der **Manitou MLT 850-145 V+** überzeugt durch höchste Produktivität, effiziente Arbeitshydraulik, einen vielseitigen Fahrtrieb und optimierte Gesamtbetriebskosten. Die Hochleistungsmaschine eignet sich insbesondere für anspruchsvolle Landwirtschaftsbetriebe, Grastrocknungs- oder Biogasanlagen, ist aber auch für die Lebensmittelindustrie oder den Recyclingsektor ein Gewinn. Mit 5 Tonnen Tragfähigkeit, 7.6 Metern Hub-

höhe, grossvolumigen Anbaugeräten und einer hohen hydraulischen Arbeitsgeschwindigkeit erbringt der MLT 850 branchenweit die beste Leistung in seiner Klasse. Zudem ist er laut Hersteller Manitou in puncto Gesamtbetriebskosten um beeindruckende 8 Prozent sparsamer als der Wettbewerb. Intelligente Lösungen wie die JSM-Joystick-Bedienung, der beleuchtete Easy-Step-Zugang zur geräumigen, geräuscharmen

Kabine mit maximal 69 dBA oder Kameras und grosse Scheiben für eine einwandfreie 360°-Rundumsicht sorgen für komfortables, ermüdungsarmes Arbeiten. Weitere Highlights sind das JSM-Autopower, das in Kombination mit dem stufenlosen M-Vario-Plus-Fahrtrieb die Motordrehzahl automatisch an die hydraulischen Bewegungen anpasst sowie die Modi Komfort und Dynamik, die das Fahrverhalten den Bedürfnissen des Bedieners angleichen. Für eine deutliche Senkung des Kraftstoffverbrauchs sorgen das regenerative Hydrauliksystem, welches sich die Schwerkraft beim Senken des Auslegers zunutze macht und die serienmässige Funktion Stop & Start. Optimierte Wartungsintervalle sowie ein einfacher Zugang zu den wichtigsten Komponenten verringern die Kosten für vorbeugende Wartung und verbessern so die Rentabilität zusätzlich.



Manitou-Vertretungen
Zentral-/Nordwestschweiz/Bern:
Leiser AG, Telefon 062 749 50 40, www.leiserag.ch

Zürich/Ostschweiz/Tessin:
Aggeler AG, 071 477 28 28, www.aggeler.ch

Zwei starke Partner, Hürlimann Traktoren und Joel Strebel

Hürlimann Schweiz ist stolz und freut sich ausserordentlich die Zusammenarbeit mit Joel Strebel, eidgenössischer Kranzschwinger, in den kommenden drei Jahren fortzusetzen. Joel ist nicht nur ein talentierter Kranzschwinger und Traktor-Enthusiast, sondern auch ein langjähriger Freund der Marke Hürlimann.

Joel Strebel hat unsere Marke von Kindesbeinen an begleitet und ist mit Hürlimann Traktoren aufgewachsen. Als Gartenbauer ist er seit Jahren aktiv im gemeinsamen Unternehmen, welches auf Hürlimann setzt, mit seinem Vater tätig. Die enge Verbindung, die er zu unseren Traktoren und unserer Marke hat, ist etwas ganz Besonderes. Seine Leidenschaft für die Landwirtschaft und sein Verständnis für unsere Produkte spiegeln sich in seiner Arbeit und seiner Hingabe wider.



Wir schätzen die gemeinsamen Werte, die wir mit Joel teilen, wie Zuverlässigkeit, Leistungsfähigkeit und die Wertschätzung der Landwirtschaft. Joel Strebel ist ein authentischer Botschafter für Hürlimann, und wir sind erfreut, ihn in den kommenden drei Jahren als Teil unserer Hürlimann-Familie zu haben.

Gemeinsam werden wir an aufregenden Projekten arbeiten, um die Marke Hürlimann noch weiter zu stärken und unser Engagement für die Landwirtschaft zu unterstreichen. Die Zukunft verspricht aufregende Abenteuer, und wir sind bereit, diese gemeinsam mit Joel Strebel zu meistern.

Wir bedanken uns bei Joel für sein Vertrauen und seine kontinuierliche Unterstützung. Gemeinsam werden wir die Marke Hürlimann auf neue Höhen führen und unsere Leidenschaft für Traktoren und Landwirtschaft teilen.

Same Deutz-Fahr Schweiz AG

Pfättstrasse 5, 9536 Schwarzenbach
Telefon 071 929 54 54, info@sdfgroup.ch
www.sdfgroup.com

WÄLCHLI Maschinenfabrik AG, Brittnau – 70 Jahre Erfahrung für Qualität, Präzision, Zuverlässigkeit und Innovation



Am 15. September 1953 gründete Andres Wälchli als 22-jähriger Werkzeugmacher seine eigene mechanische Werkstätte mit Fahrradhandlung an der Zofingerstrasse in Brittnau. Mit bescheidenem technischen Ausrüstungen und viel handwerklichem Geschick führte er Reparaturen an Fahrrädern und landwirtschaftlichen Maschinen fachmännisch und kompetent aus. Schon bald entdeckte er sein Flair für das Verbessern und Konstruieren von landwirtschaftlichen Maschinen. So konnte bereits ein Jahr nach der Geschäftseröffnung der erste selbstgebaute Futtermixer ausgeliefert werden. Im Jahre 1958 erfolgte dann die Fabrikation des ersten in der Schweiz gebauten Jauchemixers. Durch die rasch steigenden Verkaufszahlen und den immer enger werdenden Platz, konnte 1962 mit einem Fabrikneubau an der Bahnhofstrasse begonnen werden. Innerhalb kurzer Zeit konnte das Fabrikationsprogramm durch neue Maschinentypen massgebend erweitert werden. Anfangs der 70er Jahre wurde mit der Fabrikation von mechanischen Fütterungsanlagen begonnen. Die grosse Erfahrung im Bereich «Mixer» konnte vollumfänglich ausgenutzt werden, als Rührwerkprobleme aus der Industrie gelöst werden mussten.

Um die Fabrikation, welche sehr den saisonalen Schwankungen ausgesetzt war, zu stabilisieren, suchte man nach neuen Märkten. Schon bald tat sich dieser Bereich der maschinellen Obstverwertung auf. Durch das stetige Anpassen und Erneuern dieser Produktpalette kann heute von der kleinsten Beerenpresse bis hin zur Siebbandpresse jeder Kundenwunsch erfüllt werden.



1984 begann man mit der Produktion der ersten selbstkonstruierten Schneckenpumpe. Dieser gewagte Schritt hat sich bis heute sehr gut ausbezahlt, konnten doch schon über tausend dieses Maschinentyps verkauft werden. Später wurde die Produktpalette mit dem kompletten Verschlauchungsprogramm erweitert, wo auch die selbstgebaute Tauchschneidpumpe miteinbezogen werden konnte.

Um den anfallenden Produktionsengpässen entgegenzuhalten, wurde 1987 das erste CNC-Bearbeitungscenter angeschafft. Durch den modernen und leistungsfähigen Maschinenpark, sowie der beweglichen Betriebsorganisation ist es auch heute noch möglich, spezielle Kundenwünsche, Sondermaschinen und Lohnaufträge kostengünstig und rationell auszuführen.

Das im Jahre 1989 erstmals gebaute Tauchmotorrührwerk und der verstopfungsfreie Schleppschlauchverteiler mit dem einzigartigen Schnellwechselsystem rundeten ein komplettes Jaucheaufbereitungsprogramm ab.

Seit 1993 werden auch Maschinen für die Abwasserbeseitigung angeboten. Die verschiedenen Abwasser- und Fäkalienpumpen, Tauchpumpen und Pumpschächte werden in Brittnau ausgerüstet und erfolgreich vermarktet.

Im Januar 2022 konnte die Firma WÄLCHLI an Randy Honegger übergeben werden. Im gleichen Jahr konnte mit dem Exklusivvertrieb der patentierten Lösung für Ammoniak und Methan Reduktion von JH-Agro gestartet werden. Zudem gelang der erfolgreiche Einstieg ins Biogasanlage-Geschäft.

Dank der treuen Kundschaft und der gesunden und kontinuierlichen Entwicklung kann die Firma WÄLCHLI auf 70 Jahre erfolgreiche Geschäftstätigkeit zurückschauen. Sie beschäftigt heute 20 Angestellte, davon 3 im Aussendienst. WÄLCHLI ist in den Hauptbereichen Gülletechnik, Abwasserpumpensysteme, Mostereigeräte und Mechanische Fertigung erfolgreich am Markt unterwegs.

WÄLCHLI bietet seinen Kunden beste Schweizer Wertarbeit und ist innovations-, flexibilitäts- und lösungsorientiert – Werte, die die Firma auch in Zukunft begleiten werden.

Wälchli Maschinenfabrik AG

Bahnhofstrasse 14
4805 Brittnau
Telefon 062 745 20 40
info@waelchli-ag.ch
www.waelchli-ag.ch

Leistungsfähigere Maschine gesucht?

Einfaches Suchen und Finden in der 100% LT-App.

1. Rubrik auswählen
2. Suche starten 
3. Anzeigen finden

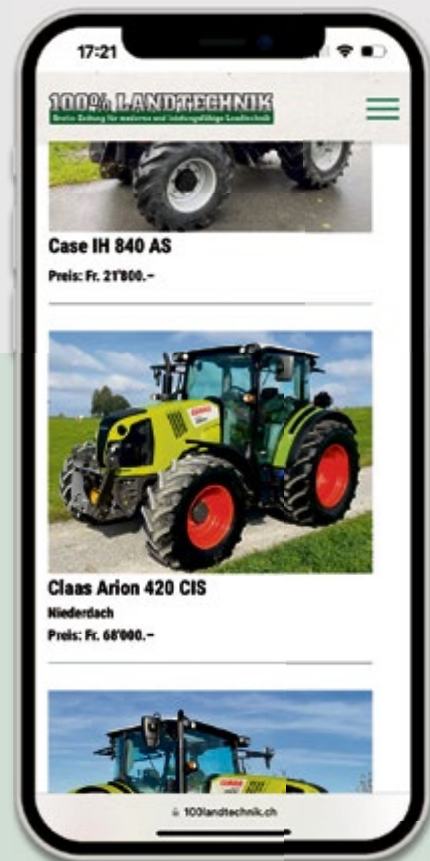
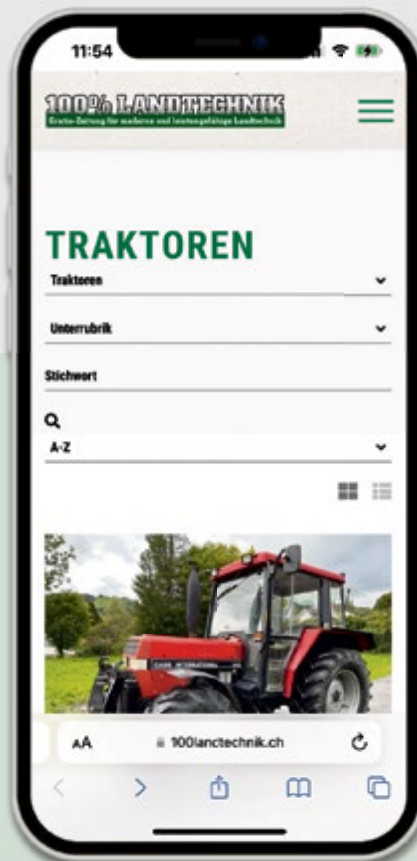
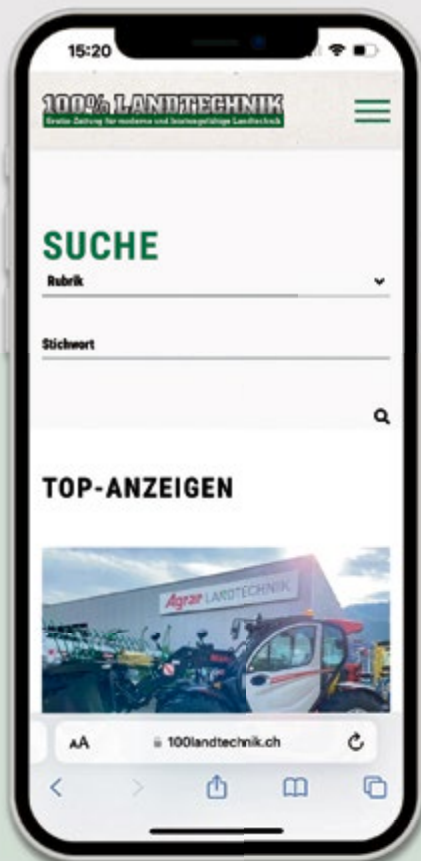
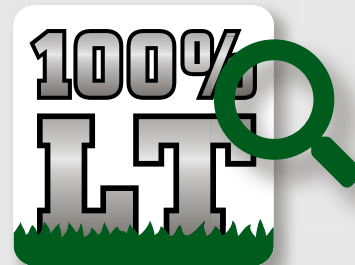

Etwas zu verkaufen?

Einfach und schnell von überall inserieren mit der



-App

In 7 einfachen Schritten

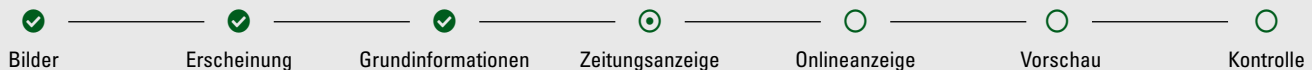

ZEITUNGSANZEIGE

Inseratbreite ▼

Bild auswählen ▼

Beschreibung >
Wählen Sie aus welche Angaben in der Zeitungsanzeige erscheinen sollen.
 Jg. 2018 7 Scheiben

Weitere Angaben:
685 kg, Arb.br. 3 m, Anbau Kat. II, 7 Scheiben à 2 Klängen, Messerschnefwechsel, inkl. GW

Vorschau und Richtpreis

Höhe: 43 mm
Richtpreis: Fr. 129.-
Richtpreis mit Jahresabo 50%: Fr. 55.-

Class Disc 215F
Freie Scheibenmähwerk, Jg. 2018, 685 kg, Anbau Kat. II, 7 Scheiben à 2 Klängen, Messerschnefwechsel, inkl. GW
Preis: Fr. 19300.-

100% Verkaufschancen, dank Kombination von Print- und Onlineanzeigen



Zeitung



und

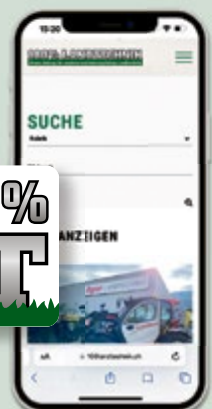

100 % LT-App

Bodenbearbeitung

Travail du sol



Lemken Korund 8/300 Demo-Saatbettkombi, Jg. 2022, 900 kg, 2 Eggenfelder m. Gamma-Zinken 30 x 12 x 400 mm, Spurlocker, Nachläufer Zahnstangenwalzen 33/270 mm, ab 70 PS
Preis: Fr. 11'000.-
Telefon 052 556 00 40
www.hbl-technik.ch



Speedmax 300, X-Schnitt 2-reihige Messerwalze Arbeitsbreite 3 m



3-teilig hydr. klappbar, div. Arbeitsbreiten, Beleuchtungsanlage



Ökogrubber GSÖ-3, Arbeitsbreite 3 m, mit Nachläufer RPV480

Saat und Pflege

Semis et entretien

Eggen und Fräsen

Herses et fraises

Sebastian Müller AG Importeur Schweiz Bohler 5
6221 Rickenbach LU
Telefon 041 932 03 21

Infos zu Knoche Walzen unter:
www.sebastian-mueller-ag.ch



Einzelkorn-sämaschinen

Semoirs monograins



Falc GL 3000 Bodenfräse/Biohobel, Jg. 2018, sofort einsatzbereit, inkl. Lieferung schweizweit
Preis: Fr. 15'000.-
Telefon 052 631 16 00
www.agrar-landtechnik.ch



Grubber

Chisels



Walzen

Rouleaux



Rabe Bluebird GH neu, Jg. 2022, 3-Punktanbau Kat. III N, 2 Zinkenreihen, Scherbolzensteinsicherung, Arbeitstiefe bis 25 cm, Rohrstabwalze Ø 540 mm
Preis: Fr. 10'900.-
Kontakt: Reto Maugweiler
Telefon 076 463 51 15
www.agrar-landtechnik.ch



Rabe Pilot FP Frontpacker, neu, Jg. 2022, 3-Punktaufhängung Kat. II, Arb.br. 3 m, Unterlenkerwelle beweglich, schwingungsdämpfend
Preis: Fr. 8'300.-
Kontakt: Reto Maugweiler
Telefon 076 463 51 15
www.agrar-landtechnik.ch



www.regio-center.ch



Schüpfheim | 041 484 10 01 | zihlmann.f@bluewin.ch



Monosem MECA 2000 12-reihig, 50 cm Reihenabst., elektr. Säüberwachung/Hektarzähler, Säscheiben f. Zuckerrüben, hydr. klappbar, hydr. Spuranzeiger
Preis: Fr. 9'900.-
Kontakt: Reto Maugweiler
Telefon 076 463 51 15
www.agrar-landtechnik.ch



Falc GL 3000 fraiseuse, année 2018, 1500 kg, prête à l'emploi, inclus livraison en suisse
Prix: Fr. 15'000.-
Téléphone 052 631 16 00
www.agrar-landtechnik.ch



Rabe Combi Digger CD Untergrund-/Tiefenlockerer, neu, Jg. 2022, Arb. br. 3 m, Arb.tiefe 20-50 cm, Scherbolzensteinsicherung, sofort lieferbar
Preis: Fr. 10'200.-
Kontakt: Reto Maugweiler
Telefon 076 463 51 15
www.agrar-landtechnik.ch

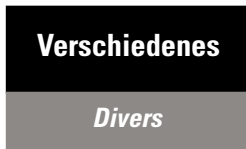

Verschiedenes

Divers



Berti Ecosprint 90-140 Spaliermulcher, neu, Jg. 2021, Rotor aus 16 Einzelspulen, eigener Tragrahmen m. 3-Punktbock Kat. I-II, Mähkopf 75 cm, hydr. Selbstversorgungsanlage Doppel-Pumpe, Öl-Tank
Preis: Fr. 8'990.- exkl. MwSt.
Telefon 091 646 17 33
www.snopex.com



HEUTE SCHON AN MORGEN DENKEN!

Top Maschinen für BIO und Herbizid-reduzierten Ackerbau.

Informieren Sie sich über die Eigenschaften der unterschiedlichen Maschinen, wir beraten Sie gerne telefonisch oder vor Ort.

Katalog mit Preisen herunterladen: www.kunz-landtechnik.ch

Diverse Maschinen ab Lager lieferbar. Jetzt auf Feldprobe bestellen!

Tel. 062 758 25 05

kunzlandtechnik

Kunz Landtechnik Reiden AG
Zihlmattweg 2
6262 Langnau bei Reiden



Scan me



www.nufaagritech.ch

steck ag bigenthal

Maschinencenter
3513 Bigenthal - Tel. 031 705 10 10
www.steckag.ch



Kronos 4200 Spatenrollegge, neu, Arb.br. 4.2 m, 9 Messerwellen, Messer-Ø 470 mm, hydr. klappbar, 3-Punkt-Anhängung, Arbeitgeschwindigkeit 12-15 km/h
Preis: Fr. 13'200.-
Kontakt: Christian Walder
Telefon 052 631 19 30
www.gvs-agrar.ch

Alphatec AG
www.alphatec-ag.ch



MASCAR

FLORIDA
Mechanische Säkombination
Ab Lager

ARIZONA
Der günstige Ersatz für die
altbewährte Scharsämaschine
Einzel- & Doppelscheibenschar



MASCAR

Method 024 442 85 40
Mobile Werkstatt 079 910 76 00
Köniz 079 415 53 86
alphatec@alphatec-ag.ch

Ihr Verschleissteile-Spezialist
langlebig • qualitativ • kundenorientiert

RUH AG bietet Verschleissteile für:

- Pflüge • Kreiseleggen • Grubber • Eggen
- Mulcher • Spaten und vieles mehr.



Verschleissteile mit oder ohne Hartmetallbeschichtung. Es git kei besseri Adresse als d'RUH AG in Ramsen.

RUH AG
Handel mit Verschleissteilen

CH-8262 Ramsen
Tel. 052 743 22 71
info@vdruh.ch

www.ruhag.ch

Säkombinationen

Combinaisons de semis

Hackgeräte

Houes



Sämaschinen

Semoirs

Monosem – divers semoirs monograines, livrable de stock. Pour de plus amples informations prenez contact avec votre revendeur TerraProfi ou avec notre représentant
Prix: sur demande
Contact: Rémy Vaucher
Téléphone 078 770 23 20
www.agrar-landtechnik.ch



Horsch Avatar 3.16 SD
année 2019, ca. 160 ha, version double (cuve de 3800 l), soufflerie hydr. sur arbre de PDF, attelage sur bras de relevage cat. III, système de freinage hydr. (2 circuits), largeur de travail 3m, 18 disques semeurs
Prix: Fr. 75'000.–
Contact: Rémy Vaucher
Téléphone 078 770 23 20
www.agrar-landtechnik.ch



Horsch Express 3 KR / Partner FT 1600, neuf, cuve unique 1600l, rouleau av. 65 cm avec 5 roues à pneus, turbine hydr., ISOBUS; herse rotative: 10 rotors, puissance nécessaire 150–250 cv, rouleau trapèze 60 cm, anneaux espacé de 12.5 cm; Turbodisc avec 24 socs espacé de 12.5 cm et pression continue de 5–120 kg par soc, voie réglable de 150 à 180 cm avec interrupteur à bascule
Prix: Fr. 71'900.–
Contact: Rémy Vaucher
Téléphone 078 770 23 20
www.agrar-landtechnik.ch



Carré Rotanet Control 5.40 m, Demo-Sternhackgerät, m. 10 Modulen à 6 Yetter-Hacken, 90 mm Abstand, 60 Hack-Räder, hydr. Klappung 3.2 m, Leistungsbedarf ab 100 PS, vom Traktor aus hydr. verstellbar
Prix: auf Anfrage
Telefon 071 385 12 64
www.kellerlandtechnik.ch



Schmotzer
neu, Jg. 2022, 6-Reihen, Rahmen hydr. klappbar, Reihenabstand 6x75 cm, Kombi-Zahnschutzrollen + Fingerhacken, 2 Hangscheiben
Prix: auf Anfrage
Telefon 062 897 14 66
www.odermatt-lm.ch



Treffler TS 1520/HN
Ausstell-Präzisions-Zinkenstriegel, Arb.br. 15 m mit je 10 cm Überlappung, 6 Stützräder, hydr. zentr. Zinkendruckverstellung, el-hydr. Steuerung (Albatrosstellung) der Striegelfelder
Prix: Fr. 49'000.–
Kontakt Mittelland:
L. Wüthrich 079 294 28 30
Kontakt Ostschweiz:
R. Maugweiler 076 463 51 15
www.agrar-landtechnik.ch



Treffler TS 1520/HN herse d'expo, largeur de travail 15m chevauchement 10 cm, 6 roues gonflable réglables en hauteur à l'av. + 6 roues pendulaires réglables à l'arr. de la herse
Prix: Fr. 49'000.–
Contact: Rémy Vaucher
Téléphone 078 770 23 20
www.agrar-landtechnik.ch

Düngung

Fertilisation

Güllentechnik

Technique de purinage



Agrar SVK
Schleppschlauchverteiler, neu, Jg. 2023, Arb.br. 5.5–9 m, vollverzinktes Gestänge mit abschmierbaren Drehgelenken, SPS-Steuerung f. autom. Drehrichtungswechsel des Verteilkopfs; opt.: 3-Punkt-Anbaubock inkl. Zugrohr m. Storzkuppl., hydr. Hangausgleich
Prix: auf Anfrage
Telefon 052 631 16 00
www.agrar-landtechnik.ch

OHS Otto Hauenstein Samen
www.hauenstein.ch

OMEIER
www.meierag.ch

BMP.
www.baudet.ch

Traktoren • Landmaschinen
Hoftechnik • Kleingeräte

SCHNEIDER
AG

Agrarcenter
Tel. 052 376 16 95
9548 MATZINGEN
www.schneider-landmaschinen.ch

HÄNNI
AGROCENTRE
www.haenni-agrocentre.ch

Rührwerke kohli
Gülle- und Umwelttechnik



Tauchmotorrührwerk 2–30 PS
• stationar montiert
• fahrbar, Öffnung mind. Ø 60 cm

Vakutec Rührflügel

Für jede Grube das richtige Rührwerk.
6038 Gisikon · T +41 41 455 41 41 **kohliag.ch**



IHR EXPERTE IM RÜHRWERKBAU



DAS STROMSPAR-RÜHRWERK

Die optimale Lösung für Neubauten oder bestehende Jauchegruben.

Jetzt mit der neuen leistungsstarken Ausführung.



von Arx
Rührwerkbau

ruehrwerkbau.ch



Agrar SVK
distributeur pendillard, neuf, année 2023, différentes largeurs de travail 5.5-9m, barre d'épandage galvanisée avec rotules graissable; en option: attelage 3 points incl. aspiration et raccord Storz, compensateur de pente hydr.
Prix: sur demande
Contact: Jérôme Kolly
Téléphone 079 749 30 61
www.agrar-landtechnik.ch



Saug-, Druck- und Pumpfässer
Citernes à pression



Agrar DF 6500
3 Sicherheitssyst. + Saugflansche li.+re., 1 Saugschlauch + 1 -rohr à 3m, 2-Leiter Bremsanl. mit ALB-Regler über Füllstandsanzeige; **Agrar SVK-750/30**, vollverzinktes Schleppschlauchgestänge, Arb.br. 7.5m, hydr. ein-/aufklappbar
Preis: auf Anfrage
Telefon 062 897 14 66
www.odermatt-lm.ch



Agrar DF 6500
mit SVK750 Schleppschlauchverteiler, neu, autom. Steuerung, Schalldämpfer mit Ölabscheider, H2L Bremssystem, ab MFK
Preis: auf Anfrage
Telefon 055 610 15 81
www.pfeiffer-ag.ch

Stahl-Email-Güllebehälter

kohli
Gülle- und Umwelttechnik



stabil · dauerhaft · wartungsfrei · aufstockbar · umweltfreundlich · preiswert · einfache Montage · mit Chromstahl-Verschraubung
 6038 Gisikon · T +41 41 455 41 41 kohliag.ch



Agrar DF 6500
Swissline, neu, 3 Sicherheitssyst. + Saugflansche li. + re., orig. BP-Hochleistungskompressor mit autom. Schmierung inkl. Luftrührwerk, 2-Leiter Bremsanlage mit ALB; **Schleppschlauchverteiler Agrar SVK-750/30**, Vogel-sang-Verteilkopf m. Spezialstahl Schneidmessern, Arb.br. 7.5 m, hydr. ein- und aufklappbar, betriebsbereit
Preis: Fr. 57'500.-
Kontakt: R. Frischknecht
Telefon 076 811 12 64
www.agrar-landtechnik.ch

Ihr Partner für

Schleppschlauch- und Schleppschuhverteiler

Hochdorfer

Technik AG



Für neue und bestehende Fässer

Spezialist für Gülletechnik

Hochdorfer Technik AG
6403 Küssnacht am Rigi
Telefon 041 914 00 30
info@hochdorfer.ch



Hier hilft

RICOKALK



Jetzt mit RICOKALK düngen & sparen!

WELLNESS FÜR IHRE BÖDEN – preislich attraktiv und vielseitig.

Die Kalkdüngung von RICOKALK enthält neben Kalk folgende wertvollen Düngestoffe:

- Phosphor
- Magnesium
- Stickstoff
- Schwefel

Der Wert dieser Düngemittel übersteigt den Preis von RICOKALK deutlich:

Bei Abholung	CHF 16.- / t
Frankolieferung Schweiz	CHF 36.- / t

Jetzt RICOKALK bestellen bei RICOTER:
Aarberg: 032 391 63 00, Frauenfeld: 052 724 71 20, RICOKALK.ch



HANS MEIER AG
Maschinenfabrik
CH-6246 Altshofen

T +41 (0)62 756 44 77
F +41 (0)62 756 43 60

info@meierag.ch
www.meierag.ch



HADORN

NERO

Güleschlauch
der Extraklasse.

SCHLAUCH-
SAMMEL-
BESTELLUNG
BIS 30.11.2023



HADORN

RED

Die hervorragende
Alternative

CHF 200.-
RABATT
PRO 100 METER
+ GRATIS-
LIEFERUNG



NUTZEN SIE DIE GELEGENHEIT!

QR-Code scannen oder unter 062 957 90 40 anrufen und Ihren Schlauch bestellen!

Bei Bestellungen ab 1000 m erhalten Sie zusätzlich 10% Mengenrabatt.



Hadorn
Hofdünger-Technik AG
www.hadorns.ch



Mehr als Lösungen.

Aufstockung Ihres
bestehenden
Betonsilos inkl.
Abdeckung

Behälter-
abdeckungen
aller Art

www.agro-tec.ch

Schnelle Montage

Vielseitig – langlebig – preiswert

Gülle-Endlager, Biogasfermenter, Gärrestlager...



ATG

Agro- und Gülle-Technik

ATG GmbH • Lättfeld 2 • 6142 Gettnau • T 041 980 62 43

Druckzirkulationssystem

Der Einzige, der
100% drückend und
100% ziehend rührt!



Mit diesem **Druckzirkulations-system** haben Sie eine enorm **starke Rührleistung**.

Für eine äusserst homogene Gülle rührt eine speziell für Sie entwickelte Steuerung **vor-** und **rückwärts**. Dadurch ergibt sich **Energie- und Zeitersparnis**.

Wir sind
Ihr Güllespezialist
und beraten Sie
gerne und kompetent!

voellminag.ch



Gülletechnik



Axialrührwerke



Suisse Tier, Luzern
Halle 1, Stand B133

WÄLCHLI bringt Ihre
Gülle in Schwung!



Tauchmotorrührwerke

www.waelchli-ag.ch ■ 062 745 20 40



Agrar PF 7000 RK mit Schleppschlauchverteiler SVK 750/30, neu, Jg. 2023, Deichsel Obenanhängung, WW-GW m. Scherbolzenkupplung, Drehschieber hi. DS 150, Verteiler 30 Abgänge, 2-Leiter-DL-Anlage mit ALB-Lastenregler, ab MFK
Preis: auf Anfrage
Telefon 052 631 16 00
www.agrar-landtechnik.ch



Agrar PF 7000 RK avec Agrar SVK 750/30 tuyau distributeur, année 2023, timon avec attelage en haut, cardan grand angle avec brouillon de cisaillement, palette rotative arrière DS 150, SVK avec 30 sorties, 2 conduite freins à air + ALB, expertise
Prix: sur demande
Contact: Jérôme Kolly
Téléphone 079 749 30 61
www.agrar-landtechnik.ch



Div. Eckart Fässer ab Lager, 2500–20000 l
Preis: auf Anfrage
Tobias & Markus Brunner
Telefon 079 299 45 69 / D
Marc Obrist 079 335 83 82 / F

Hochdorfer

Technik AG

www.hochdorfer.ch

Mist- und Kompoststreuer

Épandeurs à fumier et composte



Agrar MZ 40–80 neu, Jg. 2022, MZ 40 max. 4.4 m³ bis MZ 80 Tandem max. 10.1 m³, grosszügiger Streuwerkanttrieb mit Zentralgetriebe, beidseitig verwendb. Fräsmesser gehärtet, 4-Walzen Streuwerk, zentr. Schmierleisten Streuwerk/Kratzboden, Stromregelventil mit Schwenkhebel für Kratzboden
Preis: auf Anfrage
Kontakt: Karl Tanner
Telefon 079 601 04 35
www.agrar-landtechnik.ch



Kirchner Mistzettler 8.5 m³ Ladevolumen, 1-Leiter Öl Bremsen, Streuwerk 4 Walzen, 4 Ketten (hydr.)
Preis: Fr. 11'500.–
Telefon 079 404 45 27
www.maeder-ag.ch

Fliegl F. Ramseier AG



Güllefaser JUMBO 3'000 Liter oder 4'000 Liter

Rührwerk, Bereifung und weiteres Zubehör nach Wunsch
Preis für 3'000 Liter ab Fr. 14'780.-
Auf Wunsch und Mehrpreis mit Schleppschlauchverteiler nach Wahl

1-Achs und Tandem Dreiseitenkipper 2 bis 16 Tonnen

1-Achs mit Auflaufbremse oder Tandem mit 2-Kreis Druckluftbremse
Preis je nach Modell und Ausstattung ab Fr. 5'950.-

F. Ramseier AG

3436 Zollbrück www.razo.ch
Telefon 034 496 33 33

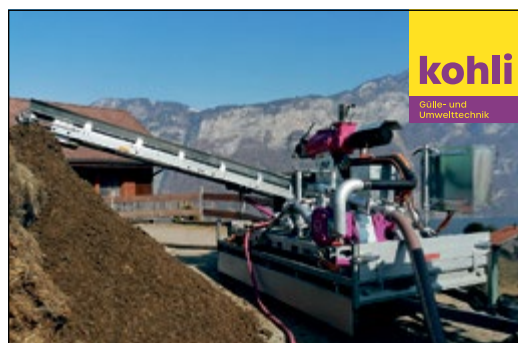

kohli

Gülle- und Umwelttechnik

Kohli Separator Mobil oder Stationär

Holen Sie das Beste aus Ihrer Gülle heraus!

6038 Gisikon
T +41 41 455 41 41

kohliag.ch



SWISSTEC AG
SPEZIALMASCHINENBAU

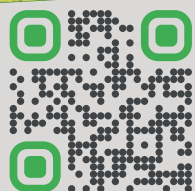

www.schlepfix.ch

einfach und effizient Gülle
ausbringen!

SCHLEPPFIX

info@swisstecag.ch
www.schlepfix.ch
+41 (0)71 923 23 72
CH-9535 Wilen b. Wil TG



Pflanzenschutz und Beregnung

Protection et arrosage

Div. Rolland Miststreuer
ab Lager, 6–20 m³
Preise: auf Anfrage
Tobias & Markus Brunner
Telefon 079 299 45 69 /D
Marc Obrist 079 335 83 82 /F



www.keller-technik.ch

Mäusevernichter

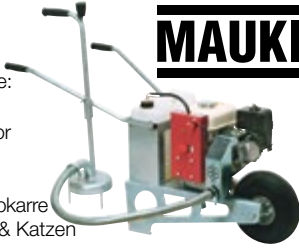

- Entscheidende Vorteile:
- ✓ 100% Wirkung
 - ✓ 5,5 PS Honda Motor
 - ✓ mit Benzinpumpe
 - ✓ grosse Reichweite
 - ✓ feuerverzinkte Schubkarre
 - ✓ gefahrlos für Vögel & Katzen

www.mauki.ch Tel. 071 973 80 40
Brühwiler Maschinen AG, 8362 Balterswil

CONCEPT DAIRY PRO
NEUE HORIZONTE IN DER MILCHVIEHFÜTTERUNG
www.hokovit.ch

8225 Siblingen, 052 682 18 70

innovativ & präzis

SPRAYERS EQUIPMENT

Klar im Vorteil mit Müller Siblingen

- Sprüngeräte
- 3-Punkt Spritzen
- Anhängfeldspritzen
- Selbstfahrerspritzen

Erntetechnik

Technique de récolte



Fendt C 6335 PL
Jg. 2013, 1730 Std., Hydrostat, Allradachse, RüFa- u. 2. Kamera auf Anhängerkupplung, Strohhäcksler, Spreuvverteiler, Powerflow-Schneidwerk 6.2m, Multikuppler, 2 el. Raps-trennmesser, frisch ab Service + MFK
Preis: auf Anfrage
Kontakt: Derrick Gisler
Telefon 052 631 19 60
www.gvs-agrar.ch

Mähdrescher

Moissonneuses batteuses



Massey Ferguson Centora 7280 AL, Jg. 2010, 1600 Std., 378 PS, 8-Schüttlermaschine, Strohhäcksler, -verteiler, Spreuvverteiler; Powerflow-Schneidwerk 7.7 m, 2 Raps-trennmesser
Preis: auf Anfrage
Kontakt: Derrick Gisler
Telefon 052 631 19 60
www.gvs-agrar.ch

Kurt freitag
Landmaschinen
freitag-landmaschinen.ch

STÄHLI ZIMLISBERG
wenn es um die Kartoffeln geht
www.staehli.be

RUMEX



PERFEKTE BODENANPASSUNG:



JETZT MIT ATTRAKTIVEM FINANZIERUNGSANGEBOT:

Profitieren Sie jetzt von unserem **FRÜHBEZUGS-ANGEBOT** bis 31.12.2023

RUMEX - BLACKEN GEZIELT BEHANDELN
Automatische Bekämpfung mit künstlicher Intelligenz.



Ihre Gebietsverkaufsleiter:
Ostschweiz: Reto Maugweiler, Tel. 076 463 51 15
Mittelland, Basel: Lukas Wüthrich, Tel. 079 294 28 30

Scannen Sie den QR-Code für weitere Infos und für alle TerraProfi-Händler auf einen Blick:





Massey Ferguson Centora 7280 AL, année 2010, 1600h, 378cv, machine à 8 secoueurs, broyeur à paille, éparpilleur menu-pailles, Datavision II, table PowerFlow 7.7m, remorque de coupe avec frein de stationnement
Prix: sur demande
 Contact: Laurent Limat
 Téléphone 079 696 24 15
 www.gvs-agrar.ch



Massey Ferguson Centora 7380 AL, année 2016, 1025h, hydrostat. 4 vitesses, machine 8 secoueurs, broyeur de paille, éparpilleur menu-pailles, barre PowerFlow 6.2m, chariot avec frein à main
Prix: Fr. 208'000.-
 Contact: Laurent Limat
 Téléphone 079 696 24 15
 www.gvs-agrar.ch

Feldhäcksler
Ensileuses



Kemper 360 Plus cueilleur de maïs 8 rangs 6m, année 2014, 900h, cadre de montage pour Fendt Katanana, guidage interlignes, palpeurs de hauteur
Prix: Fr. 47'000.-
 Téléphone 052 631 19 00
 www.gvs-agrar.ch

Obst- und Rebbau

Fruits et viticulture

VIBO - LIFT
 Die Hebebühne, die mehr kann
 Mit Honda Motor, ab Fr. 35'000.-

Arbeitsbereich:
 Höhe bis 7 m seitlich
 links & rechts bis 6.3 m

Antrieb:
 Hydrostatisch
 Option Allrad

Motor:
 Dieselmotor
 Elektromotor
 Benzinmotor

Bedienung:
 Alle Funktionen können über Joystick & Fusspedale vom Arbeitskorb aus bedient werden.

Jakob Hofer AG
 Telefon 071 411 22 90 – www.jakobhoferag.ch

Landtechnik Sulgen AG
 Telefon 071 642 11 55 – www.landtechnik-sulgen.ch

LISIBACH www.lisibach-mb.ch
MASCHINENBAU

blickfänger.ch
 Auffallend mobil. Auffallend günstig.
 www.blickfänger.ch

BUCHER
 landtechnik
 www.bucherlandtechnik.ch

Kondor
 www.kondor.ch

Generatoren:

- mit Zapfwellenantrieb
- mit Honda Benzinmotoren
- 230V und 400V
- Honda EU10i / 22i / 32i

Lieferbar ab Lager

Verkauf durch Ihren Kondor-Händler

Wasserpumpen Honda:

Benassi Motorgeräte:

- Raupentransporter
- Motormäher
- Bodenfräsen

Dünger-/Salzstreuer:
 Ein- und Zweischeibenstreuer

**Futterernte-
technik**

Récolte de fourrage



Div. Aebi CC
Vorfühmodelle an Lager:
CC 110/CC 36/CC 56/CC 66
Preise: auf Anfrage



Telefon 033 748 87 00
www.riebeinag.ch

Motormäher

Motofaucheuses



Aebi CC 56
14 PS, mit Messerantrieb
ohne Messerbalken; a.W.
occ. Balken + Fr. 800.–,
Nockenrad 3-reihig
+ Fr. 400.– ab Kunde netto
Preis: Fr. 9'900.–
Telefon 079 681 65 51
www.lomag.ch



Köppl ATRA
68 Std., 9.1 PS, 137 kg, hydro-
stat. Antrieb, Turnaround-
Aktivlenkung, stufenlose
Holmenverst., Mähantr. mit
Mittelschnitt-Fingerbalken
1.93 m mit Schwadblechen
Preis: Fr. 14'800.–
Telefon 041 484 10 01
www.zihlmann-landmaschinen.ch



KRONE Highland EasyCut F 320
im Mst 1:32 bei
www.powertrac.ch



Rapid Monta M 161
neu, Jg. 2022, Stachelwal-
zen (ohne Grundbereifung),
Messerantrieb, 2.5 m Mittel-
schnittbalken mit Schneid-
ende, verstellb. Laufsohlen,
Grastrennstab, Reservemes-
ser, Trennschuh li.+re., ande-
re Ausrüstung a. A., ab Lager
Preis: Fr. 23'700.–
Telefon 031 705 10 10
www.steckag.ch



Rapid Rex 1506
Jg. 2022, 40 Std., 85 kg, Be-
reifung 4.00-8 AS, Topzu-
stand, ab Service; Zubehör
auf Anfrage
Preis: auf Anfrage
Telefon 031 705 10 10
www.steckag.ch

Mähwerke

Faucheuses



Erni MW 300 SL
Demo-Frontmäherwerk,
Jg. 2022, 310 kg, Anfahrssi-
cherung, Grastrennschei-
ben, Aufnahme Pendelbock
kurz, GW, Entlastungs-
federn, ab Kontrolle
Preis: Fr. 14'500.–
Telefon 071 385 12 64
www.kellerlandtechnik.ch



Claas Corto 3200F Profil
Front-Trommelmäherwerk,
Jg. 2019, ca. 150 ha, 850 kg,
Arb.br. 3.05 m, 2 Schwad-
scheiben, Seitenblickspiegel
Preis: Fr. 9'800.–
Telefon 079 752 77 81
www.mehrlandtechnik.ch



Fella Ramos 260 FK
Demo-Front-Scheiben-
mäherwerk, Jg. 2021, 410 kg,
Arb.br. 2.50 m, Kraftbedarf
ca. 30 PS, ideal an Zwei-
achsmäher Reform/Aebi
Preis: Fr. 9'800.–
Telefon 041 484 10 01
www.zihlmann-landmaschinen.ch



www.kuoni-landtechnik.ch



www.wepfer-technics.ch



- Patentiertes Schweizer System
- 100% spielfreie Kupplung
- Paralleles Ankoppeln aller Geräte
- Robust und langlebig

UNSERE PARTNER
IBEX
BRIELMAIER
MONOTRAC

Beat Walser GmbH
Land- und Baumaschinen
Polenlöserweg 22
CH-7204 Untervaz
+41 (0)79 476 33 85
bewaloc@bluewin.ch
www.bewaloc.ch





**Gesucht
Wiederverkäufer**

**Ihr Zulieferant für Landmaschinen
und Mäherzubehör:**

- Brielmaier
- Hill Rake
- Brielator
- Transportwagen
- Weidepflger
- Schwadschieber



**Menzbergstrasse 5
6122 Menznau
041 493 10 33**



Fendt Cutter 3140 FPV
Trommelmähwerk, neu, Jg. 2023, 874 kg, Arb.br. 3.06 m, Schwadbr. 1.2–1.4 m, 4 Trommeln à 3 Klingen, Frontpendelbock mit Entlastungsfedern, Klingenschnellwechsler, Freilauf-GW
Preis: auf Anfrage
Telefon 034 420 12 50
www.kaeser-agrotechnik.ch



Knüsel Tornado 266
Front-Scheibenmähwerk, Jg. 2017, Arb.br. 2.62 m, Transp.br. 2.55 m, Zentralschmierung, hydr. Seitenschub, GW, sehr laufruhig, passend 540 U/min rechts (A. Carraro, Aebi)
Preis: Fr. 8'900.–
Telefon 041 484 10 01
www.zihlmann-landmaschinen.ch



Kuhn PZ 300 FP
Front-Trommelmähwerk, Jg. 2014, Arb.br. 2.95 m, Pendelbock, Schnitthöhenverst. stufenlos, Schwadscheibe, ab Service
Preis: Fr. 6'500.–
Telefon 071 642 11 55
www.landtechnik-sulgen.ch



Massey Ferguson 306 FP-K, Front-Scheibenmähwerk, neu, Jg. 2020, 6 Scheiben, Arb.br. 3.06 m, 690 kg, Pendelbock
Preis: Fr. 12'500.–
Telefon 062 897 14 66
www.odermatt-lm.ch



Agrar IC 16 – IC 18 – IC 20 conditionneur intensif, neuf, année 2023. *Processus de travail séparé fauche à l'avant et conditionnement à l'arrière permet un porte outils plus petit. Par une dépose de l'andain large et dé-tendu le temps de séchage est beaucoup plus court.*
Prix: sur demande
Contact: Jérôme Kolly
Téléphone 079 749 30 61
www.agrar-landtechnik.ch



Fendt Booster 285 DN neu, Jg. 2022, 564 kg, 3-Punkt Kat. 1 & 2, Aufnahmebreite 1.82 m, Breitverteilereinrichtungsbliche, GW
Preis: auf Anfrage

Mähaufbereiter
Éclateurs

KAESER
Telefon 034 420 12 50
www.kaeser-agrotechnik.ch

Front- Heckmähwerk
Chamäleon

Brandneu: Hightech-Schneidwerk Eigenfabrikation!
aufbereiten - eingrasen - breitmähen

Pat.Pend.

WEPFER TECHNICS AG

- echter Schnitt
- sehr leicht
- schonende Aufbereitung
- geringster Kraftbedarf

WEPFER TECHNICS AG Thurtalstrasse 40 8450 Andelfingen
Tel. 052 316 24 52 www.wepfer-technics.ch



Krone AMT 4000 CV
Heckscheibenmähwerk, Arb.br. 4 m, 6 Mähscheiben mit 4 Trommeln, Aufnahmebr. 2 x 1.6 m, Leistungsbedarf 95 PS, GW, revidiert, ab Service
Preis: Fr. 7'600.– ab Platz
Telefon 071 385 12 64
www.kellerlandtechnik.ch



Agrar Intensivaufbereiter IC 16 – IC 18 – IC 20, Jg. 2023. Trennung von «Mähen vorne» und «Aufbereiten hinten» ermöglicht leichteres Trägerfahrzeug. Lockere und breitere Futterablage verkürzt Trocknungsdauer
Preise: auf Anfrage
Telefon 052 631 16 00
www.agrar-landtechnik.ch

Bandrechen
Râteaux à bande



Aebi BR310R
Jg. 2006, 290 kg, passend zu TT80 etc., guter Zustand, einsatzbereit
Preis: Fr. 2'750.– ab Platz
Telefon 055 610 15 81
www.pfeiffer-ag.ch

SEPP KNÜSEL
www.knuesel-sepp.ch



Kuhn PZ 300 FP
Front-Trommelmähwerk, neu, Arb.br. 2.95 m, 655 kg, Pendelflexbock, Schnitthöhenverstellung stufenlos, Schwadscheibe, V-Spiegel
Preis: auf Anfrage
Telefon 071 642 11 55
www.landtechnik-sulgen.ch

LANDMASCHINEN-CENTER
5074 Eiken Telefon 062 871 13 57
SCHWEIZER EIKEN AG
www.schweizer-eiken.ch

MOLON

MOLON BANDRECHEN SIND LEICHT, GUT UND ZUVERLÄSSIG!



SAUBERE FUTTERAUFNAHME UND PERFEKTE BODENANPASSUNG DANK 4-FACH PENDELUNG

PASSEND FÜR TRAKTOREN UND EINACHSER ALLER MARKEN



SNOPEX SA
PASSION FOR QUALITY



Via G. Motta 3
CH-6828 Balerna
+41 79 688 21 94
www.snopex.com

Restkaufpreis-Finanzierung für die Land- und Forstwirtschaft

AGLF AG — Industriestrasse 31 — 8305 Dietlikon — +41 (58) 611 15 20 — info@aglf.ch — www.aglf.ch



AGLF AG +
für Landwirtschaftsfinanzierung

LAVRIH – IHR ALPINSPEZIALIST

Maschinen für die Bergmechanisierung: robust, langlebig, innovativ

Bandrechen HillFlow



**FRÜHBEZUGS-
AKTION 2024**

Heuschieber AlpFlow



VILLIGER landtechnik
»Alles im grünen Bereich...«

Tönihof 3, 5643 Alikon
Tel. 041 787 16 63, www.villigerlandtechnik.ch



Knüsel B245/5
Jg. 2022, Arb.br. 2.5 m, hydr. Schwadfahne, doppeltes Tastrad, zu Traktor 1000
Preis: Fr. 8'600.-
Telefon 041 850 15 33
www.knuesel-sepp.ch



Knüsel B245/5LS
Jg. 2019, 2 Tasträder, hydr. klappbares Fangschild, neuwertig, passt zu Traktor Front Antrieb 1000 U/min li.
Preis: Fr. 8'000.-
Telefon 055 610 15 81
www.pfeiffer-ag.ch



Massimo 244
Demo, Jg. 2017, Arb.br. 2.3 m, 13 Rechen à 4 Doppelzinken, Fangschild hydr. ausfahr-/aufklappbar, passt an Aebi TT 540 U/min
Preis: auf Anfrage
Telefon 033 748 87 00
www.riebenag.ch



Heuer
Pirouettes



Fendt Lotus 770
Kreiselheuer, Jg. 2021, 6 Kreisel. Form & Stellung der Fendt Performance Zinken sorgen für eine wesentlich höhere Aufnahme und Bewegung von Gras und Heu.
Preis: Fr. 16'500.-
Telefon 079 518 61 53
www.odermatt-lm.ch



Fella Sanos 8608 DN Hydro, Ausstell-Kreiselheuer, Jg. 2023, Arb.br. 8.6 m, 75 PS, 3-Punkt-Anbau Kat. 1+2, erford. Hydr.anschlüsse: 2x EW + 1x DW mit hydr. Vorgewendeaushhebung + hydr. Grenzstreuvorrichtung, 8 Kreisel à 6 Zinkenarme
Preis: Fr. 21'200.-
Telefon 071 385 12 64
www.kellerlandtechnik.ch



Fella TH 601 D Hydro
Kreiselheuer, Jg. 2007, 498 kg, revidiert, guter Zustand; ideal an Kleintraktoren und Zweiachsmäher
Preis: Fr. 5'450.-
Telefon 041 484 10 01
www.zihlmann-landmaschinen.ch



Fendt Twister 601 DN
neu, 498 kg, Arb.br. 5.7 m, 6 Kreisel à 5 Zinkenarme, Stützrad, Freilauf-GW, Randstreueinrichtung mech.
Preis: auf Anfrage
Telefon 034 420 12 50
www.kaeser-agrotechnik.ch



Krone Vendro 420
Highland, Kreiselheuer, neu, 465 kg, Arb.br. 4.175 m, 4 Kreisel à 5 Zinken, Kreisel, 2 EW + 34 PS erforderlich, 3-Punkt-Anbau Kat. II, werkzeuglose Streuwinkelverst. 13-19°, zentr. verstellb. Grenzstreueinr. manuell (hydr. opt.)
Preis: auf Anfrage
Telefon 052 631 16 00
www.agrar-landtechnik.ch



Pöttinger Hit 610N
Kreiselheuer, 6 Kreisel à 5 Zinkenarme, 3-Punkt-Anbau Kat. 1+2, mech. Grenzstreueinr., ab Service
Preis: Fr. 7'200.-
Telefon 033 748 87 00
www.riebenag.ch



SIP Spider 685/6 HS
Kreiselheuer, Jg. 2020, 790 kg, 6-teilig, Arb.br. 6.8 m, hydr. klappbar, Tastrad, Beleuchtung, hydr. Schrägstellung der Laufräder
Preis: Fr. 7'800.-
Telefon 055 244 24 15
www.elmerservice.ch



SIP Spider 900 T
Demo-Kreiselheuer gezo-gen, Jg. 2020, 25 Std., 25 ha, Arb.br. 9 m, Grenzstreueinrichtung/-tuch, Streuwinkelverstellung, Beleuchtung
Preis: Fr. 28'500.-
Telefon 041 850 15 33
www.knuesel-sepp.ch

Schwader
Andaineurs



Claas Liner 780 Profil
Doppelschwader, Jg. 2005, Arb.br. 7.8 m, 11 Zinkenarme je Kreisel, 4 Doppelzinken je Zinkenarm, ab Kontrolle, GW
Preis: Fr. 8'800.-
Telefon 071 385 12 64
www.kellerlandtechnik.ch



Fella TS 351 DS
Front- od. Heckschwader, Jg. 2012, 370 kg, Arb.br. 3.6 m, Kreisel-Ø 2.7 m, 10 Arme à 3 Doppelzinken, mit Front- und Unterlenkeranbausatz Kat. 1/2
Preis: Fr. 3'600.-
Telefon 033 748 87 00
www.riebenag.ch



Fendt Former 426 DN
Kreiselchwader, neu, Jg. 2021, Arb.br. 4.2 m, 12 Arme à 4 Doppelzinken, Tandem, hydr. Schwad-tuchaushebung
Preis: auf Anfrage
Telefon 034 420 12 50
www.kaeser-agrotechnik.ch



Krone Swadro 35
Einkreiselchwader, neu, Jg. 2022, 550 kg, Arb.br. 3.5 m, Schwadbreite 0.6-1.2 m, Kreisel-Ø 2.7 m, 10 Zinkenarme (5 klappbar), Leistungsbedarf 31 PS, 3-Punktanbau Kat. I/II., Gelenkwelle mit Freilauf
Sonderpreis: Fr. 8'200.-
Telefon 052 631 16 00
www.agrar-landtechnik.ch



Kuhn GA 3201 GM
372 kg, Schwenkbock, Tastrad, 8 Arme à 3 Doppelzinken, passt an kleine Traktoren und Zweiachsmäher, Topzustand
Preis: Fr. 2'750.- ab Platz
Telefon 055 610 15 81
www.pfeiffer-ag.ch



Pöttinger Top 382
neu, Jg. 2023, 495 kg, mit Tastrad, Dämpfungsstreben, hydr. Schwad-tuch
Preis: auf Anfrage

steck ag bigenthal
Telefon 031 705 10 10
www.steckag.ch

Ballenpressen und -wickler
Presses et enrubanneuses



Kverneland UN 7517
Rundballenwickler, mech. Bedienung, el. Ballenzähler, Vorstrecker 750 mm
Preis: Fr. 5'600.-
Telefon 071 642 11 55
www.landtechnik-sulgen.ch



URS UNTERNÄHRER
LANDMASCHINEN
Mech. Werkstätte
Oberdorf 16 6166 Hasle
Tel. 041 480 15 76 Fax 041 480 19 76
Natel 079 602 62 22
info@uu-landmaschinen.ch
www.uu-landmaschinen.ch

MASCHIO Rundballenpressen **MASCHIO**



Variable – Festkammer und Kombipressen
Fordern Sie gleich unser faires Angebot an

HOWALD
 LANDTECHNIK
 3033 Wohlen / BE

Telefon 079 / 426 70 24 howatech@bluewin.ch
 Pour Français: 079 / 543 59 18 howald-landtechnik.ch



HERZOG
 HORNUSSEN AG

Rundballennetze, Wickelfolie und Erntegarne

Herzog Hornussen AG | 5075 Hornussen
 Telefon 062 865 80 80 | www.herzog-hornussen.ch



Der neue Maßstab

BOSS 3000 MASTER

- Beste Futterqualität durch gesteuerte Pendel-Pick-up mit 1.800 mm Aufnahmebreite
- Innovatives EVOMATIC Ladeaggregat mit 25 % mehr Ladeleistung bei extremer Laufruhe für maximale Effizienz bis 130 PS Traktorleistung
- Maximale Einsatzvariabilität bei der täglichen Einfuhr von Grünfutter, dem klassischen Silageeinsatz oder zur Bergung von Heu und Stroh
- Komfort und Wartung durch EASYMOVE, automatische Kettenschmierung und Service Counter

PÖTTINGER AG, Mellingerstrasse 11,
 5413 Birnenstorf (AG), Telefon 056 201 41 60,
 info@poettinger.ch, www.poettinger.ch

PÖTTINGER



Div. McHale
Fusion 4 plus Demomasch.,
F 5600 plus, F 5500, V 6750
 und div. Rundballenpressen
 und Wickler am Lager
Preise: auf Anfrage
 Tobias & Markus Brunner
 Telefon 079 299 45 69 / D
 Marc Obrist 079 335 83 82 / F



Orkel Smartbaler
Rundballen Press-Wickel-
kombination, Jg. 2010,
 16400 Ballen, Ballen-Ø
 1.25m, Rollenniederhalter,
 Scherbolzen, hydr. Pick-up
 Aushub, hydr. Ausschalten
 der Zuführung, CropCutter-
 System m. 20 Messern, hydr.
 Messerschaltung, 18 Press-
 walzen m. 20 cm Walzen-Ø,
 Obenanhängung, ab
 Kontrolle, MFK 02/22
Preis: Fr. 29'800.-
 Telefon 071 385 12 64
 www.kellerlandtechnik.ch

Lade- und Erntewagen

Autochargeuses



Agrar TL 36 L5 Profi
 neu, Jg. 2022, Pick-up 1.9m,
 3 Einzelmesser, WW-GW,
 Deichsel Obenanhängung
 D40 geschraubt, hydr. ab-
 klappbares Scherengitter,
 2-Leiter-Bremsanlage, ab
 MFK 40 km/h
Preis: Fr. 59'500.-
 Telefon 052 631 16 00
 www.agrar-landtechnik.ch

PRO ALP
 Schonende Erntetechnik mit
 Schubstangenfördersystem.

NEU
 COC
 EU-Typengenehmigung
 bei allen Typen

Maschinenbau Otto Gruber GmbH
 Harham 53, A-5760 Saalfelden
 Tel. +43 (0)6582/72459
 www.mb-otto-gruber.at



Agrar TL 36 L5 Profi
neuve, année 2022, Pick-up
1.6m avec rouleau-tasseur,
rotor avec 5 peignes guidés
et décalés, 3 couteaux,
porte ar. hydr. EHF, EHF 4
fonctions (tapis/Pick-up/
porte ar./cadre rabattable),
expertise 40 km/h
Prix: Fr. 59'500.-
 Contact: Jérôme Kolly
 Téléphone 079 749 30 61
 www.agrar-landtechnik.ch



www.matzinger-maschinen.ch



Agrar TL 45 L5
Demomodell, Jg. 2023,
 DL-Anlage, Ladeaggregat
 m. 5 versetzten Förder-
 schwingen, 1.9m Pick-up
 m. Rollenniederhalter +
 seitl. Zuführklappen, 5 Einzel-
 messer, hydr. Knickdeichsel
 EHF, Kratzboden EHF,
 2-Leiter-DL-Bremse mit
 ALB Lastenregler 40 km/h,
 WW-GW m. Nockenschalt-
 kupplung, ab MFK
Preis: Fr. 73'800.-
 Telefon 071 385 12 64
 www.kellerlandtechnik.ch



www.ursschmid.ch



Bergmann Royal 2805
Silierladewagen, Jg. 2023,
 80 Std., 2-Rotor-System
 (1 Schneid- + 1 Pressrotor)
 Ø 600 mm/Breite 1428 mm,
 41 Messer (34 mm Schnitt-
 länge), 28/50 m³ Ladevol.,
 Luftbremse EU 40 km/h,
 ISOBUS, 3 Dosierwalzen
Preis: Fr. 96'000.-
 Telefon 052 556 00 40
 www.hbl-technik.ch



Pöttinger Boss Alpin 251
neu, Jg. 2022, 25 m³, 6 Mes-
 ser, Pendel Pick-up, Knick-
 deichsel, hydr. Dürrfutter-
 aufbau + Heckdeckel
Preis: Fr. 43'600.-
 Telefon 055 412 22 44
 www.kuriger-landmaschinen.ch



Stolpen div. Ladewagen
28-80 m³, baugleich wie
 Vicon & Deutz-Fahr
Preise: auf Anfrage
 Tobias & Markus Brunner
 Telefon 079 299 45 69 / D
 Marc Obrist 079 335 83 82 / F



Strautmann Vitesse
230E/TA, Silierladewagen,
 Vol. DIN 25 m³, gepresst
 40 m³, Pick-up 1.8m, zusätzl.
 Achse zur Bodenschonung
Preis: auf Anfrage
 Telefon 071 385 12 64
 www.kellerlandtechnik.ch



www.aebli-landmaschinen.ch



Strautmann Ambion
290, Vol. nach DIN 28 m³,
 47.6 m³ mittlere Pressung,
 Schwingenwagen mit 6
 Messern, Tandemachse
 Bereifung 520/50-17,
 Ladeautomatik, Bremse
 DL mit ALB, MFK 40 km/h,
 Pick-up **FLEX-LOAD**
Preis: Fr. 59'500.- inkl. MwSt.



Strautmann Zelon
2901 CFS, Vol. nach DIN
 23 m³, 39.1 m³ mittlere Pres-
 sung, Rotorladewagen
 mit 32 Messern, Tandem-
 achse, Nachlaufklung,
 Bereifung 620/40-22.5,
 Ladeautomatik, Bremse
 DL mit ALB, MFK 40 km/h,
 Pick-up **FLEX-LOAD**
Preis: Fr. 81'500.- inkl. MwSt.



Strautmann Magnon
430 DO, Occ. 2021, Vol. nach
 DIN 40 m³, 78 m³ mittlere
 Pressung, Rotorladewagen
 mit 48 Messern, Tandem-
 achse, Nachlaufklung,
 Bereifung 800/45-30.5,
 Ladeautomatik, Bremse
 DL mit ALB, MFK 40 km/h,
 Pick-up **FLEX-LOAD 225 cm**
Preis: Fr. 95'000.- inkl. MwSt.

Verlangen Sie die unver-
 bindliche Dokumentation!
 Verkauf und Lieferung
 über den Fachhandel.

Agro-Technik Zulliger GmbH
 Bernstrasse 13c
 6152 Hüswil
 Telefon 062 531 15 60
 079 354 90 69
 www.agrotechnikzulliger.ch

Transport und Umschlag

Transport et manutention

Ballenlader

Chargeurs de bottes



Metaltech PB 18 HB
Ballenwagen mit Siche-
rungsgestell, neu, Jg. 2023,
 GG 24t, Lagermaschine
Preis: auf Anfrage
 Telefon 041 448 10 56
 www.buchmannteknik.ch

Ballengreifer

Pincés à balles



Agrar BZ 160 ECO
Rundballenzange, neu,
 Jg. 2023, für Ballen-Ø 100-
 140 cm, ideal f. Handling von
 gewickelten Rundballen,
 Euro-8 vollverschweisst,
 schmierbare Lagerstellen
 für lange Lebensdauer
Preis: Fr. 2'350.-
 Telefon 052 631 16 00
 www.agrar-landtechnik.ch

peter maschinen gmbh
 handel import service
 6265 Roggliswil - Tel. 079 313 33 30
 www.petermaschinen.ch

Christian Tritten | Bläsmühle 16 | 8322 Madetswil
TRITTEN
Traktoren & Landmaschinen
 Gärtengeräte | Forstmaschinen | Konstruktionen | Reparaturen | Masch. Beratung
 Tel. +41 (0) 44 954 22 06 | Fax +41 (0) 44 954 28 16 | www.trittentraktoren.ch

W. Zörjen

Sagistrasse 5 3775 Lenk

Tel. 033 733 15 85
 Natel 079 656 89 13
 info@landmaschinen-zoerjen.ch
 www.landmaschinen-zoerjen.ch

Landmaschinen
Hofeinrichtungen
Wasserbau

AKTION

RAZOPARTS.ch

2
Jahre
Garantie

Geräte Frontlader Euro 8



Krokodil-Dunggabel-Schaufel
1,2 / 1,4 / 1,6 / 1,8 / 2,0 / 2,2 m
Schaufel ab Fr. 2'320.-
> Auch Version „Gabel“ erhältlich <



Palettengabeln (auch mit Dornen)
1'000 / 1'600 / 2'000 kg
ab Fr. 890.-



Spalten- / Stallschieber
1,5 / 1,7 / 2,0 / 2,2 / 2,6 m
ab Fr. 1'390.-
> Auch Version 3-Punkt erhältlich <



Rundballenzange hydraulisch
Combi 0,8 - 1,6 m, 1'200 kg
auch für Maisballen! Fr. 1'680.-



Kombi-Ballenzange 1'200 kg
2 Spitzen / 2 Rohre, 70-140 cm
Fr. 1'710.-
> Auch Version 3-Punkt erhältlich <



Betonmischer Euro 8
0,5 / 0,63 / 0,75 bis 0,84 m3.
0,5 m3, 120 cm = Fr. 7'040.-
> Auch andere Aufnahmen erhältlich <

Geräte Traktor-3-Punkt



Wiesenegge leicht mechanisch
1,5 / 1,8 / 2,0 / 2,4 / 2,6 m ab
Fr. 1'070.- oder Netz ab 510.-



Wiesenegge mechanisch
3 und 4 m
ab Fr. 1'690.- oder Netz ab 830.-



Cambridgewalze 3 m
Ø 45 Ø 50 Ø 53 cm
Fr. 5'550.- / 6'180.- / 6'580.-
Ø 60 cm auf Anfrage



1-Scheiben-Düngerstreuer
300 / 400 / 500 mit Gelenkwelle
ab Fr. 1'130.-



2-Scheiben-Düngerstreuer
600 / 800 / 1000 kg
Fr. 2'980.- / 3'080.- / 3'180.-



Tränkwagen 1'000 Liter
grosser Schwimmtrog. Mit
neuer Achs + Räder: Fr. 1'760.-



Tränkwagen 1'650 Liter
grosser Trog & Wasserauslauf
zur Bewässerung. Fr. 3'440.-



Kipp-Kroko-Dunggabel-Schaufel
1,2 / 1,4 / 1,6 / 1,8 / 2,0 / 2,2 m
Kroko-Gabel ab Fr. 2'850.-
> Auch Version Schaufel erhältlich <



Kippschaufel leicht & schwer
1,0 - 2,5 m. ab Fr. 1'530.-
Optional mit abklappbarer
Rückwand inkl. Markierungen.

Alle Artikel sind in der Regel ab Lager lieferbar. Weitere Artikel/Ausführungen sind auf Anfrage erhältlich. Preis- und Ausführungsänderungen jederzeit vorbehalten.

F. Ramseier AG

F. Ramseier AG Hinter Ebnet 459 3436 Zollbrück
 Telefon 034 496 33 39 www.razo.ch info@razo.ch

Rundballen Greifer

RBG





GÖWEIL Schweiz AG

Allmendstrasse 8 | 4938 Rohrbach
062 552 28 28 | office@goeweil-ag.ch



www.goeweil-ag.ch

Kippschaufeln

Bennes basculantes



EBI Volumenschaufel
Teleskopladerschaukel für div. Fabrikate, passend zu JCB- und Manitou-Aufnahme mit 2 Anhängepunkten, B/T/H 2.5x1.4x1.2m, sehr robuste Bauart
Preis: Fr. 2'350.-
Telefon 079 404 87 06
Weitere Bilder unter www.fahrzeuge-sh.ch



Kippschaufel
hydr. kippbar mit Hardox-Schürfleiste, klappbare Rückwand (Mehrzweck-Klappe), Breite 1.8m, Tiefe 0.5m, ideal an kleine Traktoren od. Zweiachsmäher
Preis: Fr. 2'250.-
Telefon 041 484 10 01
www.zihlmann-landmaschinen.ch

Gabelstapler

Palettiseurs



Handhubwagen
mit eingebauter Waage
Preis: auf Anfrage
Telefon 041 448 22 69
info@grueter-waagen.ch

SkyAccess

www.skyaccess.ch

Teleskoplader

Chargeurs télescopique



JCB 525-60 E Elektro
Demo, Jg. 2021, 15 km/h, HH 6m, HK 2.5t, Euro 8, hydr. Geräteverriegelung, 1 hydr. Streuerkreis vorne
Preis: auf Anfrage
Telefon 034 420 12 50
www.kaeser-agrotechnik.ch



JCB 536-70 Agri XTRA
année 2013, 4050 h, 40 km/h, frein de remorque hydr., charge remorqueable 15.4t
Prix: Fr. 55'000.-
Téléphone 079 303 41 64
www.gvs-agrar.ch



JCB 542-70 AgriSuper
neu, Jg. 2022, 135 PS, bis 19 km/h voll hydrostatisch, HH 7 m, HK 4.2t, 2 DW am Ausleger (m. Umschaltventil), 1 DW Heck, pneum. Anh.bremse + 1-Leiter Öl, Rockinger höhenverst., K80
Preis: auf Anfrage
Telefon 034 420 12 50
www.kaeser-agrotechnik.ch



Kramer, Merlo
div. Manitou, Terex. Hubk. 1.5t, 2.0t, 2.5t, 3.0t, 3.5t
Preise: ab Fr. 30'000.-

wildy

www.wildy.ch

Telefon 078 766 42 43



Kramer 1445 / KT144
Demo, Jg. 2022, 70 Std., 45 PS, 30 km/h, Hydrostat mit el. Regelung ECO und Power Modus, Breite 1.56m, HH 4.3m, HK auf Palettengabel 1.4t, Kugelkupplung, hydr. Schnellwechseleinrichtung Euro 8, ab MFK
Preis: Fr. 66'000.-
Telefon 052 556 00 40
www.hbl-technik.ch



Kramer KT276
Jg. 2022, 500 Std., 74 PS, 30 km/h, hydrostat. Allradantrieb, HK max. 2.7t, Stapelhöhe 5.9m, hydr. Schnellwechsler, erhöhter Kippwinkel 150°, ab Service + MFK
Preis: Fr. 79'000.-
Telefon 052 556 00 40
www.hbl-technik.ch



Weidemann 3080 T
Euro8-Aufnahme, 30 km/h
Preis: Fr. 92'000.-
Telefon 041 552 85 85
Zusätzliche Lader ab Lager:
Weidemann: 1140 / 1190E / 1390 / 1880 / T 4512
Merlo: 27.6 / 35.9 / Roto 50.26
Norcar: 755 X / 6226 / 7240

WISMER

LANDTECHNIK

www.wismerlandtechnik.ch



SEILFABRIK ULLMANN
www.usacord.com



DOOSAN **HELI**

KOMMEN SIE VORBEI UND LASSEN SICH BERATEN!

- GROSSE AUSWAHL AB LAGER
- SCHNELLE LIEFERUNG
- ELEKTRO- UND DIESELSTAPLER

UNIMAX

UNIMAX AG | DINTIKON | 056 616 70 30 | UNIMAX-STAPLER.CH

Hoftrac

Véhicules de manutention



Cast Group 830D
Ausstellmod., Jg. 2021, 29 Std., 26 PS, Hydr. 46 l/min, hydr. Parallelführung, HH 2980 mm, Teleskoparm
Preis: Fr. 36'390.-
Telefon 091 646 17 33
www.snopex.com



JCB 403 Agri /Kabine
neu, Jg. 2023, 50 PS, Abgasstufe V m. Partikelfilter, hydrostat. Antrieb 30 km/h, Kriechganggetriebe mit Geschwindigkeitsbegrenzer, Euro 8, Zusatzgewicht
Preis: auf Anfrage
Telefon 034 420 12 50
www.kaeser-agrotechnik.ch



Manitou TL 1350RT
chargeur compact de démo, année 2020, 15 h, cabine ouverte avec vitres latérales et chauffage, siège conducteur de luxe à suspension pneum. et haut dossier, contrepoids
Preis: Fr. 39'900.-
Contact: Jérôme Kolly
Téléphone 079 749 30 61
www.agrar-landtechnik.ch



JCB 403 e
100% elektr. Radlader, neu, Jg. 2023, 20 km/h, Fahrerschutzdach, Euro 8, druckloser Rücklauf am Hubgerüst, Zusatzgewicht
Preis: auf Anfrage
Telefon 034 420 12 50
www.kaeser-agrotechnik.ch



Multione 2.3
Jg. 2023, 26 PS, Höhe mit Kabine 196 cm, Breite 105 cm, Heizung, Schaufel, Schnellwechselrahmen
Preis: Fr. 25'000.-
Telefon 041 850 15 33
www.knuesel-sepp.ch

SkyAccess

SkyAccess AG
Beratung & Verkauf
von Arbeitshebebühnen
CH-4702 Oensingen



HS850 / F
Raupendumper, neu, Jg. 2018, Benzinmotor GX270, mit Selbstlademulde, 12 Monate Garantie
Preis: Fr. 9'900.- exkl. MwSt.



JLG 2646 ES
Scherenarbeitsbühne, Jg. 2003, Arbeitshöhe 9.92 m, 24 V Batteriebetrieben, ab Service und Sicherheitskontrolle
Preis: Fr. 8'500.- exkl. MwSt.



Rhino 130-35
Radlader, Jg. 2011, Yanmar-motor 27 kW, Hubhöhe 2.5 m, inkl. Schaufel
Preis: Fr. 17'500.- exkl. MwSt.



Denka-Lift DL18
Anhängerarbeitsbühne, Jg. 2007, Arb.höhe 18 m, 230V Stromanschluss, 230V Elektromotor für Direktantrieb, Batterie- + Rangierantrieb, 230V Anschluss in Plattform, ab MFK, Service und Sicherheitskontrolle
Preis: 29'510.- exkl. MwSt.



HS400
Raupendumper, neu, Jg. 2018, Benzinmotor GX200, mit Selbstlademulde, 12 Monate Garantie
Preis: Fr. 6'400.- exkl. MwSt.



Hinowa Orchidea 21.11, LKW-Arbeitsbühne,
Jg. 2010, Arb.höhe 20.9 m, Reichweite 10.4 m, Tragkraft 200 kg, **Nissan Cabstar NT400**, 3.5 t, ab MFK, Service und Sicherheitskontr.
Preis: 42'900.- exkl. MwSt.

www.skyaccess.ch Tel. +41 61 816 60 00



JCB 403 Agri /Klappdach
Demo, Jg. 2023, 25 Std., 50 PS, hydrostat. Antrieb 30 km/h, Euro 8, 1 Zusatzsteuerkreis am Hubgerüst, Anhängerkupplung K50
Preis: auf Anfrage
Telefon 034 420 12 50
www.kaeser-agrotechnik.ch

serco
landtechnik
www.sercolandtechnik.ch

BURKHARDT
Landmaschinen
5643 Sins • Tel. 041 788 08 10
burkhardt-sins.ch



Kramer KL18.5 / 5050
Demo, Jg. 2022, 20 Std., 45 PS, 30 km/h, Partikelfilter, Schwingendämpfer, Druckentlastung 3. Steuerkreis, 2 Lenkungsarten, Ladeschaufel 0.7 m³
Preis: Fr. 62'000.-
Telefon 052 556 00 40
www.hbl-technik.ch

TVM
Traktoren Schweiz
www.tym-traktoren.ch

LEU
PNEUHAUSLEU.CH

Förderung E-Hoflader:
CHF 200 pro reduzierte Tonne CO₂
Investitionsbeitrag + jährlicher Betriebsbeitrag



klik Stiftung Klimaschutz und CO₂-Kompensation KLIK

Förderbeitrag berechnen:
hoflader.klik.ch/beitragsrechner



Mustang 920 E-Series Hoffschaufel, 2072 Std., mit Leichtgutschaufel, ab Service, neuer Sitz usw.
Preis: Fr. 10'800.-
 Telefon 041 484 10 01

www.zihlmann-landmaschinen.ch



Norcar a7240 der Kompakte mit Teleskop, HK 1.5t, HH 3.3m, automatische Steuerung, mit Palettengabel + Schaufel
Preis: Fr. 61'700.-
 Telefon 041 552 85 85

Zusätzliche Lader ab Lager:
 Weidemann: 1140 / 1190E / 1390 / 1880 / T 4512
 Merlo: 27.6 / 35.9 / Roto 50.26
 Norcar: 755 X / 6226 / 7240

WISMER LANDTECHNIK
www.wismerlandtechnik.ch



KEBU Baumaschinen und Gartengeräte
www.kebu-maschinen.ch



Schäffer 25–61 PS div. Weidemann, Manitou, Gehl, 1.6–4.2t, auch Tele
Preis: ab Fr. 26'000.-



Telefon 078 766 42 43



Raupentransporter und Dumper
Transporteurs à chenilles et dumper



Niko HY38
 Jg. 2019, 250 Std., 38 PS, 0–8 km/h, Hydr.leistung 60 l/min, Steuerung via Joystick/hydr. angesteuert, frisch ab Service
Preis: auf Anfrage
 Telefon 055 244 24 15
www.elmerservice.ch



RT 450H Raupentransporter, 190 kg, 6 PS, Kippvorrichtung manuell, Zahnradgetriebe im Ölbad, autom. Getriebebremse, Ladefläche innen B 670–920 / L 900–1020 mm, NL 450 kg
Preis: Fr. 4'200.-
 Telefon 033 748 87 00
www.riebenag.ch

Ihr Spezialist für Fütterungs- und Transporttechnik



Agro-Technik Zulliger GmbH
www.agrotechnikzulliger.ch

IMPORTEUR für die ganze Schweiz
GEHL - VENIERI



Melden Sie sich für eine Vorführung!

Fleury+Bessire SA
 LANDMASCHINEN

+41 32 422 42 47 / +41 79 408 43 48
info@fleury-bessire.ch / www.fleury-bessire.ch

www.viehswagen.ch
 Jetzt Offerte verlangen!

LERCH Dulliken GmbH
 Land • Forst • Kommunal • Gartenmaschinen
 4657 Dulliken Tel. 062 295 10 09 lerch-dulliken.ch

Toyo
DER HOFLADER für die Schweiz

Bis 15 Jahre Garantie Plus möglich



Kubota Dieselmotor wählbar:

- Leistungsklasse
- Fahrzeuggrösse
- mit / ohne Kabine

oder
Modell 810 E mit Elektroantrieb

powered by

Kubota **BONDIOLI & PAVESI** **BUCHER hydraulics**
 Fahrtrieb Fahrtrieb Hydraulikkomponenten

Besichtigung nach Voranmeldung möglich

100% elektrisch!!!

Nachbetreuung und Ersatzteildienst gewährleistet



Weitere Fahrzeuge auf Anfrage (6-Sitzer, Foodtruck etc.)



WSM
 verschiedene Farben wählbar
Geländefahrzeug RTX 900 E

RICHTIG GUTE AUSWAHL.

Sofort verfügbar!

Jetzt: Mehrwertsteuer-Erhöhung sparen!

SCORPION 635 VARIPOWER

- ✓ 4-Zylinder, 136 PS
- ✓ Hubhöhe 6 m.
- ✓ Hubkraft 3'500 kg
- ✓ Arbeitshydraulik 160 l/min
- ✓ Klimaanlage
- ✓ Lagemaschine

CHF 112'500.-

inkl. 7.7 % MwSt.



SCORPION 736 VARIPOWER

- ✓ 4-Zylinder, 136 PS
- ✓ Hubhöhe 7 m.
- ✓ Hubkraft 3'600 kg
- ✓ Arbeitshydraulik 160 l/min
- ✓ Klimaanlage
- ✓ Lagemaschine

CHF 115'000.-

inkl. 7.7 % MwSt.

SCORPION 741 VARIPOWER

- ✓ 4-Zylinder, 136 PS
- ✓ Hubhöhe 7 m.
- ✓ Hubkraft 4'100 kg
- ✓ Arbeitshydraulik 160 l/min
- ✓ Klimaanlage
- ✓ Vorführmaschine mit 400 Std.

CHF 116'500.-

inkl. 7.7 % MwSt.



SCORPION 756 VARIPOWER PLUS

- ✓ 4-Zylinder, 156 PS
- ✓ Hubhöhe 7 m.
- ✓ Hubkraft 5'600 kg
- ✓ Arbeitshydraulik 187 l/min
- ✓ Klimaanlage
- ✓ Vorführmaschine mit 200 Std.

CHF 153'000.-

inkl. 7.7 % MwSt.

TORION 738 T SINUS

- ✓ 4-Zylinder, 73 PS
- ✓ Hubhöhe 4.8 m.
- ✓ Kipplast voll eingeknickt 3'800 kg
- ✓ Arbeitshydraulik 93 l/min
- ✓ Klimaanlage
- ✓ Vorführmaschine mit 400 Stunden

CHF 119'000.-

inkl. 7.7 % MwSt.



Kontaktieren Sie Ihren CLAAS Partner oder

- Roger Fuchs | Mittellandschweiz | 079 652 14 12
- Benjamin Ammann | Ostschweiz | 079 239 93 23
- Olivier Boucherie | Romandie | 079 887 03 62

Angebot nur gültig bei teilnehmenden Händlern, solange der Vorrat reicht oder bis auf Widerruf. Änderungen der Preise, Masse, Gewichte und technischer Daten vorbehalten. Die Abbildung ist als annähernd zu betrachten und kann auch nicht zum Angebot gehörende Ausstattungen beinhalten.



LEISER EXPERT

5 JAHRE ALLES DABEI



ULM 412 COMFORT

CHF 19.90 pro Betriebsstunde*

Servicevertrag 5 Jahre oder 2'500 h & 5 Jahre Garantie

Ausrüstung:

- inkl. Palettengabel · MFK
- hydraulische Werkzeugverriegelung
- 1 DW-Ventil · Breitreifen
- Euro-8-Aufnahme · uvm.

- Klar kalkulierbare Kosten
- Interessanter Restwert
- Kleine Liquiditätsbelastung

* ULM 412 Comfort: CHF 71'283 · inkl. 7.7 % MwSt. · Laufzeit 60 Mt. resp. 600 h pro Jahr · Restwert CHF 32'950 · eff. Zinssatz 4.5 % · CHF 829.30 pro Mt. resp. CHF 19.90 pro Betriebsstunde · Angebot basiert auf dem Nutzungsmodell Leiser Expert · gültig solange verfügbar · Preisänderungen vorbehalten



A. LEISER AG MASCHINEN UND FAHRZEUGE

Hauptsitz 6260 Reiden · 062 749 50 40 · info@leiserag.ch Filiale 3298 Oberwil b. Büren · 031 869 46 40 · www.leiserag.ch

Die Abbildung kann Sonderausrüstung enthalten, die im Angebot nicht inkludiert ist.



PLUSBREMSE

by Urs Schmid AG

verschleissfreie Wirbelstrombremse



Ansteuerung per Funk
variabler Traktoranbau

abgestimmt auf Traktor
schnelleres Bergabfahren

Schonung der Betriebsbremse



www.ursschmid.ch



ALLZWECK- ANHÄNGER Müller



ANHÄNGER MÜLLER Profi 19-650/8

SWISS EDITION
CHF 26'900.00 inkl. 8.1 % MwSt
Angebot gültig bis auf Widerruf

- Brückenmass 2.55 x 6.50 m
- Gesamtgewicht von 19'000 kg (mind. 14'000 kg Nutzlast)
- Kippbrücke hydraulisch
- Bereifung 215/75 R 17.5 8-fach (Pirelli 8-Loch)
- Zugöse D 40 verstellbar
- Stützfuß hydraulisch
- Schnellläuferachsen für CARS21 (Achsabstand 1'200 mm)
- Bremse Luft EU inkl. automatischem Bremskraftregler ALB und Federspeicherzylinder Tristopp
- Schlauchführung
- 2 Werkzeugkisten
- MFK geprüft und vieles mehr

GVS Müller AG

GVS Müller AG, Bözbergstrasse 163, 5078 Effingen
062 555 61 40, www.gvs-mueller.ch

Anhänger

Remorques



Brantner Anhänger
Brückenwagen 12 Tonnen,
Brücke L x B 4.95 x 2.28 m,
1-Leiter Ölbremse
Preis: Fr. 4'500.-

www.maeder-ag.ch



Telefon 056 622 54 54
Natel 079 404 45 27



Meusburger
2-Achsaufliieger, mit gelenkter Achse, Brücke 12.2 x 2.55 m, sehr guter Zustand, ab MFK 40 km/h
Preis: auf Anfrage
Telefon 079 404 87 06
Weitere Bilder unter www.fahrzeuge-sh.ch



Reisch REDK-79.L
1-Achs-Dreiseitenkipper, neu, GG 7.8 t, Brücke 4 x 2.1 m, Bordwandhöhe 2 x 500 mm, hydr. 2-Leiterbremse, 3-Stufen Lastanpassungsventil, 30 km/h
Preis: Fr. 14'900.-
Telefon 041 484 10 01
www.zihlmann-landmaschinen.ch



www.nicca.ch

Kipper
Remorques
basculantes



Marolf Tandemkipper
Ausstellungsmod., GG 18 t bei 40 km/h, Brücke 5.2 x 2.44 m, Seitenläden 70 cm, DL-Bremse EURO, Bremsstrommel 410 x 180 cm, Schnellkuppl. hi., Bereifung 455/40 R22.5", hydr. Stützfuß
Preis: auf Anfrage
Walter Marolf AG
Telefon 032 396 05 44



Reisch REDK-79
1-Achs-3-Seitenkipper, neu, Jg. 2021, GG 7.8 t, Brücke 4 x 2.1 m, Bordwandhöhe 50+50 cm, 2-Leiter-Bremse hydr. mit manuellem 3-Stufen-Lastenregler, 30 km/h
Preis: Fr. 15'900.- ab Platz
Kontakt: Erwin Brütsch
Telefon 052 631 16 13
www.agrar-landtechnik.ch



www.contech-e.ch



Reisch RUTDK-140
Tandem-3-Seitenkipper, neu, Jg. 2022, GG 14 t, Brücke 4.6 x 2.42 m, Bordwandhöhe 50+50 cm, 4-Rad-DL-Bremse (2-Leiter), Duomatic-Kupplung, Stützfüsse hi., 40 km/h
Preis: Fr. 41'500.-
Kontakt: Erwin Brütsch
Telefon 052 631 16 13
www.agrar-landtechnik.ch



Wagner Erdmulde
neu, Jg. 2022, GG 22 t, Inhalt 12.8 m³, Bereifung 600/55 R26.5
Preis: auf Anfrage
Telefon 079 404 87 06
Weitere Bilder unter www.fahrzeuge-sh.ch



Wagner Kipperzug
Vorführmodell, Jg. 2021, **Tandemkipper 21 t** und **2-Achskipper 18 t**, mit Rollplane, Bereifung 445/65 R22.5, Bordwände 1.6 m, ab MFK 40 km/h
Preis: auf Anfrage
Telefon 079 404 87 06
Weitere Bilder unter www.fahrzeuge-sh.ch

WERNLI

Wernli Trans GmbH

Mühle 250, 5112 Thalheim AG

Telefon 056 463 68 40, Fax 056 463 68 41

www.wernli-transport.ch, Email: info@wernli-transport.ch

Ihr Spezialist für sämtliche Landmaschinen- und Traktorentransporte.

FLIEGL FRÜHKAUF

STARKE LÖSUNGEN - STARKE ANGEBOTE



JETZT EINKAUFEN ZU BESTEN KONDITIONEN

Kontaktieren Sie Ihren Fliegl Händler oder

- Wilhelm Enz | Ostschweiz | 079 903 31 83
- Patrick Müller | Mittelland | 079 266 46 72
- Thibaud Anthierens | Romandie | 079 622 83 82



Wir fertigen in Deutschland ganz individuell für Sie

Profitieren Sie von günstigen Angeboten – teilweise ab Lager verfügbar!



2-Achs-/3-Achs-Anhänger
14–18 t/24 t

Tandem-/Wannenkipper
14–24 t

Tridem-Wannenkipper 31 t

Baustellen-, Erd- und Sandmulde

WAGNER

Fahrzeugbau GmbH

Markus Sigg GmbH · Dorfstr. 32 · 8239 Dörflingen
079 404 87 06 · info@sigg-sh.ch · www.sigg-sh.ch



MAX-Anhänger www.max-anhaenger.ch Tel. 079 255 25 64

Tiertransporter
Chars à bétails



Viehwagen Query RB 60
Alu-Boden, Blache, 40 km/h,
mit Druckluftbremse
Preis: Fr. 32'800.–
Telefon 041 552 85 85

WISMER LANDTECHNIK
www.wismerlandtechnik.ch

**Hang-
mechanisierung**
Mécanisation de
montagne

**Transporter/
Kommunal**
Transporteurs/
communal



Grillo PK 1400
Demo, 4x4, 3-Seiten-Kipp-
brücke, 33 km/h, Schnee-
schild 1.75 m hydr. schwenk-
bar, LP: Fr. 65'000.–; a.V.
Salzsteuer + Fr. 5'400.–
Preis: Fr. 29'900.–
Telefon 032 356 03 56
www.grogg-ag.ch



Tanner VA-2
Jg. 1995, neue Bremsen,
sehr guter Zustand, ab MFK
Preis: Fr. 5'800.–

RIEBEN AG
Mech. Werkstatt GSTAAD
Telefon 033 748 87 00
www.riebenag.ch

Hunziker
Schneepflüge
www.hunziker-schneepfluege.ch
5106 Veltheim
info@hunziker-schneepfluege.ch
Tel. 056 443 10 50

GEBA ..Produkte für die Landwirtschaft !

40 Liter– 235 Liter
(verzinkt und PE)

milchbar
milkpot 50l

Top!
Jetzt Aktuell !

Produkte zu fairen Preisen !
- div. Artikel Hofbedarf
- Klauenpflegeprodukte,
- Kälberdecken
- Akku / LED Strahler,
- Geschenkideen, Kinderkaretten etc.

-Wir schleifen Schermesser

www.geba.ch
GEBA, Calitec GmbH, Hans Hess
6275 Ballwil Tel. 041 449 50 50

SUISSE TIER Nationale Fachmesse für Haustierhaltung 25. bis 26. November 2023 Messe Glarud
WIR SIND DABEI! HALLE 2, STAND E 213



Reform Muli 400
mit Mistzetter Saco 140 SH,
Jg. 1984, 4840 Std., Doppel-
bereifung hi., guter Zustand,
ab Service + MFK bereit
Preis: Fr. 16'800.–
Telefon 041 484 10 01
www.zihlmann-landmaschinen.ch



Reform Muli T8S
Jg. 2014, 1100 Std., 101 PS,
Dachluke, HCS Einzelrad-
federung mit Niveaugu-
lierung, DR vo. + hi., guter
Zustand, ab MFK 03/22
Preis: Fr. 109'500.–
Telefon 041 484 10 01
www.zihlmann-landmaschinen.ch

Aufbaugeräte
Outils
interchangeables



Aebi LD 31L
hydr. Rückwand, ab grossem
Service Förderaggregat
kpl. neu gelagert, 2 Messer
Preis: Fr. 10'500.–

Zweiachsmäher
Faucheuses
à deux essieux



Aebi TT 80
Jg. 1997, 7500 Std., 1 Paar
DR, je 1 DW Ventil vo. + hi.
separat angesteuert, ab
grossem Service + MFK
Preis: auf Anfrage
Telefon 033 748 87 00
www.riebenag.ch

RIEBEN AG
Mech. Werkstatt GSTAAD
Telefon 033 748 87 00
www.riebenag.ch



Gafner 1800H
Vol. 1.8 m³, fahrzeugeigene
Hydraulik für Kratzboden-
antrieb mit Mengenregler,
mit Stützen, ab Platz oder
ab Service
Preis: Fr. 2'550.–
Telefon 033 748 87 00
www.riebenag.ch



Reform Metrac 3003 S
Jg. 1986, 5995 Std., revidiert,
ab grossem Service + MFK
Preis: Fr. 16'800.–
Telefon 041 484 10 01
www.zihlmann-landmaschinen.ch

PROFITIEREN SIE
VON UNSEREN DEMO- UND
LAGERFAHRZEUGEN

Lindner Unitrac stufenlos oder Lastschaltung 76 – 122 PS

Lindner Lintrac stufenlos 101 – 136 PS, 4-Radlenkung

Lindner Lintrac Lastschaltung 75 – 112 PS



+41 41 932 03 21

Sebastian Müller AG
AGROLine
sebastian-mueller-ag.ch



Stiftung Klimaschutz
und CO₂-Kompensation
Klik

www.klik.ch

Traktoren
Tracteurs



Case-IH Maxxum 150
Jg. 2020, 700 Std., 150 PS, FH, FZW, 4 DW, 8-stufiges Lastschaltgetr. m. Automatik, gefederte VA, GPS kpl. mit RTK, Anhängerbremse hydr. + pneum. inkl. Duomatic + CH DL-Bremssyst.
Preis: Fr. 128'000.-
Kontakt: Christian Walder
Telefon 052 631 19 30
www.gvs-agrar.ch



Case-IH Maxxum 150
année 2020, 700 h, 150 cv, 4 DE, boîte Powershift, PDF av., relevage av., pont av. suspendu, GPS complet avec RTK, feins remorque hydr. et pneum. incl. rac-cord Duomatic + freins à air CH, K80 avec K50 direction forcée gauche/droite
Prix: Fr. 128'000.-
Contact: Cédric Sprunger
Téléphone 079 864 81 67
www.gvs-agrar.ch



Case CS 86
Jg. 1999, 5300 Std., 86 PS, FH, 3 DW, orig. Kabine mit Arbeitsbeleuchtung, Fahrzeughöhe 2.66 m, MFK 2021
Preis: auf Anfrage
Telefon 034 420 12 50
www.kaeser-agrotechnik.ch



Claas Xerion 3300
année 2007, 9000 h, 330 cv, 5 DE, boîte continue, rel. av., 4 roues motrices, freins à air EU/Duomatic, crochet K80 coulissant, chandelles hydr., freins arrière révisés
Prix: Fr. 65'000.-
Téléphone 079 745 61 21
www.gvs-agrar.ch



Deutz-Fahr Agrottron 100 MK3, Jg. 2003, 580 Std., 100 PS, FH/FZW Sauter, Lastschaltgetriebe 3-stufig 40 km/h, 4 DW, Anhängerbremse DL CH/EU + hydr.
Preis: auf Anfrage, ab Platz
Telefon 034 420 12 50
www.kaeser-agrotechnik.ch

Traktoren
Tracteurs



BCS Vivid 400 DT
Ausstell-Kleintraktor, Jg. 2016, 21 Std., 35 PS, Heck-Diff.sperre m. zuschaltb. Allrad, 3-Punkt-Heckhubwerk, 3 Hydr.anschlüsse hi. (DW/EW/Schwimmstellung)
Preis: Fr. 25'900.-
Telefon 091 646 17 33
www.snopex.com

ur Technik Center Grueb AG
www.technikcenter-grueb.ch

PETER ZINGRE
Landtechnik · Motorgeräte mech. Werkstätte
3790 Gstaad · Tel. 033 744 90 91

EGLI LANDMASCHINEN AG
John Deere Service, Land-/Kommunal- & Grundstückspflegemaschinen, Konstruktionen
www.egllandmaschinen.ch



Claas Xerion 3300
Jg. 2007, 9000 Std., 330 PS, Getr. stufenlos, Allradlenkung, 5 DW, DL-Anlage EU/Duomatic, K80 höhenverstellb. neu, hydr. Hubstrebe
Preis: Fr. 65'000.-
Telefon 079 745 61 21
www.gvs-agrar.ch



Deutz-Fahr Agrofarm 410
Jg. 2010, 5070 Std., 85 PS, 20/20 Gang mit 5 Gang + mech. Wendegetriebe, FH, FZW, luftgefederter Sitz, guter Zustand
Preis: Fr. 32'800.-
Telefon 079 681 65 51
www.lomag.ch



Deutz-Fahr 5095 TTV Ausstellmod., Jg. 2022, 40 Std., 95 PS, Getriebe stufenlos, FH, FZW, Klima
Preis: Fr. 96'500.-
Telefon 079 681 65 51
www.lomag.ch



DER NEUE 8280 TTV.
#ALWAYS ONTRACTOR

Ihre zuverlässige, starke und vernetzte Arbeitsmaschine.

Sie haben oft lange Arbeitstage? Sie sind #AlwaysOn, um Ihre Arbeit zu erledigen? Dann muss auch Ihr Traktor „always on“ sein! Der neue 8280 TTV bietet den perfekten TechnologiemiX für professionelle Landwirte und Lohnunternehmer. Wenn Sie nach Erfolg streben, ist der neue 8280 TTV #AlwaysOnYourSide.

Interesse? - Fragen Sie Ihren regionalen Deutz-Fahr Händler.

DEUTZ-FAHR ist eine Marke von **SDF**
SDF Schweiz AG, Pfattstrasse 5, 9536 Schwarzenbach - Tel. 071 929 54 50, info@sdfgroup.ch



FENDT



Profitieren Sie von
unserem vorteilhaften
Finanzierungsangebot.



MIT UNS KÖNNEN SIE RECHNEN

200 Vario / 300 Vario / 500 Vario / 700 Vario Gen6

1.5 % Zinssatz
30 % Anzahlung
48 Monate Laufzeit
gültig bis 31.12.23

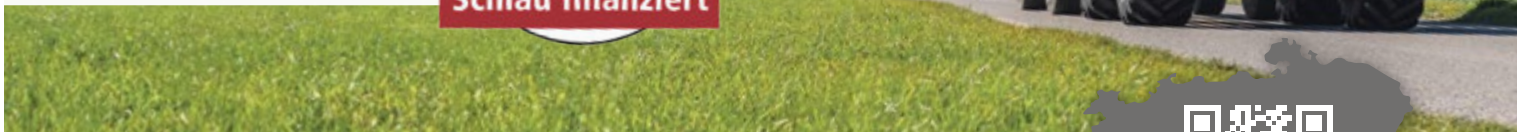

Ihre Fendt-Gebietsverkaufsleiter:
Mittelland: M. Lieberherr, 079 239 73 78
Zentralschweiz: P. Keil, 079 247 06 56
Ostschweiz: M. Hutter, 079 405 10 18

Scannen Sie den QR-Code
für weitere Infos und alle
Fendt-Händler
auf einen Blick:

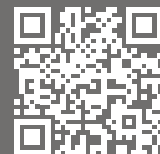

GVS Agrar

Mehr als Lösungen.



Deutz-Fahr 6175 RC
Agrotron, Jg. 2021, 230 Std., 170 PS, 4 DW, FH, FZW, DL-Bremse, Lastschaltgetriebe, Frontlader Stoll ProfiLine FZ60.1.3. Kreis/Softdrive, ISOBUS, hydr. 1-Leiter-Anhängerbremse
Preis: Fr. 155'000.-
 Kontakt: Christian Walder
 Telefon 052 631 19 30
www.gvs-agrar.ch



Fendt 314 GEN 4 Profi+ Demo, Jg. 2023, 160 Std., 140 PS, FH m. Lageregelung + Entlastung, FZW, Getriebe stufenlos, Power Beyond (LS extern), hydr. 1-Leiter-Anhängerbremse, DL-Anlage mit Duomatic
Preis: auf Anfrage
 Telefon 034 420 12 50
www.kaeser-agrotechnik.ch



Landini 5-120 Ausstellmasch., Jg. 2022, 115 Std., 114 PS, FH, FZW, 3 Lastschaltstufen + Power Shuttle, hydr. 2-Leiter-Bremssystem, DL-Bremsanlage m. Lufttrockner, EHR
Preis: Fr. 89'500.-
 Telefon 041 484 10 01
www.zihlmann-landmaschinen.ch



New Holland T4.75 S Demo, Jg. 2022, 30 Std., 75 PS, Power-Shuttle-Getr. 40 km/h, Regelhydraulik m. Hubkraft 3000 kg, Kotflügel vo. schwenkbar, ab MFK
Preis: Fr. 56'500.-
 Telefon 041 484 10 01
www.zihlmann-landmaschinen.ch

GRIZZLY Snow Stud

Schraubspikes zum selber montieren. Für Traktor, LKW, Stapler, Quad, usw. Beste Qualität zum günstigem Preis!



Grosses Lager > Sofort Lieferbar!
 Einfache Montage – Leichte Demontage

KAPPELER
www.kappeler-ichnununternehmen.ch

Tel: 031 819 35 73 / 079 302 01 61



Fendt Farmer 307 C
 Jg. 2003, 3820 Std., 85 PS, 3 DW, EHR, DR 230/95 R40, Alü Q45 Frontlader mit 3. + 4. Funktion und el. schaltbarer Schwingungstilgung
Preis: auf Anfrage
 Telefon 055 610 15 81
www.pfeiffer-ag.ch



Fendt 516 Vario S4
 Jg. 2019, 2840 Std., FH, FZW, DL-Bremse, Getriebe stufenlos, pneum. Kabinenfederung, Vario Guide Novatell RTK, ab Service+Kontrolle
Preis: auf Anfrage
 Telefon 079 518 61 53
www.odermatt-lm.ch



Massey Ferguson 5S.145 EX Demo, 110 Std., 145 PS, FH, FZW, DL-Bremse, Hydr. CCLS 110l/min, NL 4650 kg, 4 DW Heck, 2 DW Front, LS extern, hydr. Oberlenker
Preis: auf Anfrage
 Telefon 034 420 12 50
www.kaeser-agrotechnik.ch



New Holland T4.95
 Jg. 2016, 1120 Std., 98 PS, 3 DW, FH, 24/24 Dual Command Power-Shuttle, DR hi., Mittelachsventil für Fronthubwerk, EHR hi., ab Service + MFK
Preis: auf Anfrage
 Telefon 079 752 77 81
www.mehrlandtechnik.ch



Ihr Ersatzteilspezialist für:

Traktoren:

Carraro: Serie 8 / 1000 / AX / AUP / APL
 Ferguson: TE / A-D-F ab 1947
 MF: Serie 10 bis Serie 4200 ab 1957
 Renault: Serie LB / Serie Pales
 Deutz: Serie Alpino 3500-3700 DX
 IHC: Serie 2110-2150
 Valtra: Serie 3500-3700

Laufend tolle Occasion Traktoren:

Carraro 7.1000-4 AX 70PS
 Carraro 620.4 58 PS
 Carraro 68.4 N 70 PS
 Carraro 504 50 PS

Ernst Straub AG 3425 Koppigen
 Tel. 034 413 71 71 www.strako.ch

TRACTOTECH

Servolenkungen
 hydrostat. Lenkungen

Aktionspreise für FIAT-Traktoren: **12% Rabatt**
www.tractotech.ch
 071 667 08 22



Massey Ferguson 5S.145 Exklusive, Demo, Jg. 2022, 145 PS, FZW, FH, elektr. Hydr.ventil, Load Sensing Pumpe 110l, hydr. Oberlenker, Dyna 6 Lastschaltgetr., Auto Guide RTK Spurführung m. Konturassistent
Preis: auf Anfrage
 Telefon 062 897 14 66
www.odermatt-lm.ch



www.spaa.ch



Fendt 211 GEN 3 Profi+ Demo, Jg. 2023, 20 Std., 114 PS, FH, FZW, DL-Bremse, Getr. stufenlos, Load Sensing m. Verstellpumpe, Power Beyond (LS extern), Spurführung RTK, ISOBUS
Preis: auf Anfrage
 Telefon 034 420 12 50
www.kaeser-agrotechnik.ch



Fiat 60-66 DT
 Jg. 1987, 8950 Std., 60 PS, neue Bereifung, Doppelläder vorhanden, sehr guter Zustand, ab Service
Preis: Fr. 25'600.-
 Telefon 041 484 10 01
www.zihlmann-landmaschinen.ch



Massey Ferguson 6465, Jg. 2005, 4990 Std., 120 PS, FH, FZW, 3 DW
Preis: auf Anfrage
 Für mehr Infos bitte Kontakt aufnehmen mit Otti Stefan:
 Telefon 079 194 00 96

Rigitrac

- Vielseitig einsetzbares Fahrzeug
- Sehr bodenschonend
- Extrem wendig
- Hohe Sicherheit auch im Steilhang
- Geringer Kraftstoffverbrauch
- Hohe Achslasten

Antonio Carraro

- Optimale Gewichtsverteilung
- Tiefer Schwerpunkt
- Grosse Hydraulikhubkraft
- Extrem geländegängig - patentierte Geräteentlastung für hohe Sicherheit und Geländeanpassung
- Sehr bodenschonend



QUALITÄT
 DIE
 ÜBERZEUGT.

TKC
 MASCHINEN
 FAHRZEUGE
 GENERATOREN
www.tkctec.ch

spahr
www.spahrtraktoren.ch

SEPP KNÜSEL
 Küssnacht & Ibach - 041 850 15 33 - www.knuesel-sepp.ch

RAVEN

AUTOMATISCHE LENKSYSTEME
SYSTEME DE GUIDAGE AUTOMATIQUE



**PRECISION
CENTER**



precision-center.ch



Steyr 4130 Expert CVT
Demo, gefederte VA, Kabinenfederung, FH, FZW
Preis: auf Anfrage
www.maeder-ag.ch



Telefon 056 622 54 54
Natel 079 404 45 27



Valtra A 115 Hitech4
Demo, Jg. 2023, 115 PS, FH, FZW, DL-Anlage m. Euro Anschlüssen, 40 km/h, Power Shuttle 16, hydr. 1-Leiter-Anhängerbremssystem, Hydr.pumpe 98 l, EHR
Preis: auf Anfrage
Nathan Losenegger
Telefon 079 697 79 72
www.odermatt-lm.ch



Valtra G 135 Active
d'expo, année 2023, 145 cv, 4 DE ar. / 4 DE av. séparés, boîte sous charge, PDF av., relevage av., freins à air 2 conduites Duomatic, 40 km/h, pont avant suspendu, 3^{ème} point hydr. cat. 3
Prix: sur demande
Contact: Cédric Sprunger
Téléphone 079 864 81 67
www.gvs-agrar.ch



Valtra A 115
Demo, Jg. 2022, 11 Std., 115 PS, 3/1 DW hi./vo., FH, FZW, DL-Bremse, Lastschaltgetr. 4 Stufen/4 Gruppen/Kriechgang, el.-hydr. Frontlader- u. Fronthubwerk, Anhängerbremse hydr. 1- + DL 2-Leiter, hydr. Oberlenker
Preis: auf Anfrage
Telefon 041 989 08 00
www.bamechag.ch



Valtra G 135 Active Ausstellmod., Jg. 2023, 145 PS, 4/4 DW vo./hi., FH, FZW, DL-Bremsanlage 2-Leiter Duomatic, 40 km/h Ecospeed, gefederte VA, hydr. Oberlenker Kat. 3
Preis: auf Anfrage
Telefon 052 631 19 00
www.gvs-agrar.ch



Valtra G 135 Versu
Demo, Jg. 2021, 420 Std., 135 PS, 4/4 DW vo./hi. + Power Beyond, FH, FZW, DL-Bremse, Klima, mit Frontlader, GPS Parallelfahrersystem, ISOBUS
Preis: auf Anfrage
Telefon 041 989 08 00
www.bamechag.ch



Sicher, zuverlässig: heute bestellt, morgen da!

Pneus, Räder und Doppelräder für die Schweizer Landwirtschaft



...und viele weitere Marken!



Doppelradsystem Trinker 8-24"
www.doppelräder.ch



Doppelradsystem DUOFIXX 24-54"
www.doppelräder.ch



Räder nach Mass
www.räder-nach-mass.ch



Ihr Importeur: Profi Pneu AG, 4553 Subingen,
Tel. 032 626 55 55, Fax 032 626 55 56, info@profipneu.ch

www.profipneu.ch



Valtra N 155e Versu
Demo, Jg. 2023, 70 Std., 155 PS/165 PS Boost, FH, FZW, gefederte VA, DL-Bremsanlage 2-Leiter Duomatic, 4 Heckventile + Power Beyond, LS-Hydr. 160 l/min, EHR, K80, hydr. Oberlenker Kat. 3
Preis: auf Anfrage
Nathan Losenegger
Telefon 079 697 79 72
www.odermatt-lm.ch



www.buehrertraktoren.ch



#365
Das Jahr
mit
Kubota



365 Tage im Jahr die richtige Lösung.

Kubota Traktoren von 60 bis 175 PS mit Anbaugeräten:
www.kubota-traktor.ch



For Earth, For Life
Kubota

AD. BACHMANN AG

Kubota Generalvertretung
Wilerstrasse 16, 9554 Tägerschen TG
Tel. 071 918 80 20, www.adbachmannag.ch



www.fromagedalpage.ch



www.agroelec.ch



Emme-Forstbaumschulen AG
Emme-pépinières forestières SA

Schachen 91 3428 Wiler b. Utzenstorf
Telefon 032 666 42 80 | Fax 032 666 42 84
www.emme-forstbaumschulen.ch



VOM GROSSEN LAGER BIS ZUR HOF-MONTAGE, PNEUHAUS LEU BRINGT'S – SEIT ÜBER 30 JAHREN!

IHR STARKER PARTNER FÜR REIFEN UND RÄDER ALLER ART

PNEUHAUS LEU AG | 6280 HOCHDORF | TEL. 041 910 03 10 | INFO@PNEUHAUSLEU.CH | PNEUHAUSLEU.CH



Valtra T174
 Jg. 2018, 2400 Std., 200 PS, FH, DL-Bremse, SigmaPower + Eco Boost, EcoSpeed 40 km/h, Profi LS-Hydr. 160l/min + mech. Ventile, Power Beyond LS Anschl.
Preis: Fr. 106'000.–
 Telefon 052 556 00 40
www.hbl-technik.ch

Wende- und Mähtraktoren
Tracteurs de fauche



A. Carraro TTR 6400
 Jg. 2003, 3538 Std., Funkausrüstung, Gas 3 Stufen verstellb., Steuergerät DW Bedienung, revidiert, ab Service + MFK bereit
Preis: Fr. 27'500.–
 Telefon 041 484 10 01
www.zihlmann-landmaschinen.ch



Ersatzteile für Achsen und Getriebe
 Wir sind der Ansprechpartner für den Fachhandel



MOLTEC AG
 Moosallmendweg 11
 3225 Müntschemier
 Fon 031 740 740 0
 Fax 031 740 740 9
info@moltec.ch
www.moltec.ch



Chaînes à neige communale
 ATS 264 29x12.0-15
 GLS 168 23x10.50-12
 GLS 248 212x80D15
Prix: sur demande
 Téléphone 052 631 19 00
www.gvs-agrar.ch

caron
caron-fahrzeugtechnik.ch

mäder AG
 Landmaschinen
www.maeder-ag.ch

Räder und Pneus
Roues et pneus



Trelleborg TM 400
 2 Stk. 460/70 R24, neue Reifen aus Umbereifung
Preis: Fr. 1'800.–
 Kontakt: Derrick Gisler
 Telefon 052 631 19 60
www.gvs-agrar.ch

Verschiedenes
Divers



Traktorbox AS 130/160
 Werkzeug-/Transportbox für FH, neu, Jg. 2020, 4 Bindeösen, NL 750 kg, zu allen Traktoren mit Frontkraftheber Kat. 1 od. 2
Preis: auf Anfrage
 Telefon 041 989 08 00
www.bamechag.ch

OFFICINA VISINONI
visinoni.ch • officina@visinoni.ch
 +41 81 844 01 24

Krallen Spikes Best-Grip
 selbstmontage • abnehmbar

- Auto, Jeep, ATV
 Motorräder, Mountainbike
- Traktoren, LKW
 Raupen, Baumaschinen, Schneemobil
- Schuhzeug für Pferde
 Schuhe und mehr

Zuverlässigkeit • Höflichkeit



Schneeketten Kommunal
 ATS 264 29x12.0-15
 GLS 168 23x10.50-12
 GLS 248 212x80D15
Preise: auf Anfrage
 Telefon 052 631 19 00
www.gvs-agrar.ch

FJ Jungo
www.jungofelix.ch



Trelleborg TM 400
 2 pneus neufs 460/70 R24
Prix: Fr. 1'800.–
 Téléphone 052 631 19 00
www.gvs-agrar.ch

M.B. ANHAENGER
ABDERHALDEN
 Fahrzeugbau AG
 9608 Ganterschwil
abderhalden-fahrzeugbau.ch

Feld- und Strassenpflege

Entretien de terrains et routes

Schneepflüge

Lames à neige



Hunziker J2-260

Jg. 1986, neues Dreipunktanbauteil, 3-teilig, 260 cm breit, neuwertige Schürfleiste, Front neu lackiert, wenig gebraucht, Topzustand

Preis: Fr. 5'200.- exkl. MwSt.
Telefon 056 443 10 50

info@hunziker-schneepfluege.ch

www.100landtechnik.ch



Kahlbacher SL 2-200

neu, Jg. 2022, 3-Punktanbau, Begrenzungsleuchten, Gleitschuhe, Schürfleiste Stahl, Pflugbreite 234 cm, Räumbreite bei 30° Schrägstellung 200 cm, 1 Pflugschar, ca. 400 kg

Preis: Fr. 9'300.-

Kontakt: Erwin Brütsch
Telefon 052 631 16 13
www.agrar-landtechnik.ch



Kahlbacher SL 3-220

neu, Jg. 2021, 3-Punktanbau, Begrenzungsleuchten, Gleitschuhe, Schneeräumleiste Kombi K 25, Pflugbreite 257 cm, Räumbreite bei 30° Schrägstellung 220 cm, 2 Pflugscharen, ca. 475 kg

Preis: Fr. 9'990.-

Kontakt: Erwin Brütsch
Telefon 052 631 16 13
www.agrar-landtechnik.ch



www.wuethrichlmag.ch



Seitenklappen, neu

Die ideale hydraulische Seitenklappe zum Nachrüsten an alle Schneepflüge.

Preis: auf Anfrage
Telefon 033 748 87 00

www.riebenag.ch



SaMASZ Vario-Schneepflug

Für Profis

SaMASZ PSV 271

- Anbau: Drei-Punkt Kat. I/II
- viele weitere Grössen erhältlich
- Gummi-/Stahl-Schürfleisten
- LED-Positionsleuchten
- Auffahrsicherung
- Komfortsteuerung



ab Fr. 6'300.- inkl. MwSt.

Erismann AG Boniswilerstr. 16 Telefon 062 777 18 71
Hans Sandmeier 5707 Seengen www.erismann-seengen.ch

Erismann AG Seengen
Forst- und Landmaschinen



Hunziker Schneepflüge
www.hunziker-schneepfluege.ch

SWISS MADE

Studer Maschinen- & Fahrzeugbau AG
5106 Veltheim

056 443 10 50, info@hunziker-schneepfluege.ch
www.hunziker-schneepfluege.ch



Maschinen ab Lager verfügbar.



ZUVERLÄSSIGE Geräte für sichere Strassen – wir sind bereit!

Ihre Gebietsverkaufsleiter:
Ostschweiz: Roman Frischknecht, Tel. 076 811 12 64
Nordschweiz: Lukas Meier, Tel. 079 631 52 30
Mittelland: André Schneider, Tel. 079 668 69 79

Alle Kahlbacher-Händler und weitere Informationen auf einen Blick:



Agar LANDTECHNIK

Mehr als Lösungen.

Schneefräsen

Fraises à neige



Boschung Beilhack

18055 V, ohne Gelenkwelle

Preis: Fr. 2'650.-

Telefon 041 484 10 01

www.zihlmann-landmaschinen.ch



Westa 7370/2200

neu, Jg. 2020, 920 kg, Trommel-/Wurfrad-Ø 730/700 mm, Arb.br. 2.2 m, Auswurfkamin hydr. drehbar 240°, 3-Punkt Kat. 1, hydr. 3-fach Gliederkappe

Preis: auf Anfrage

Telefon 033 748 87 00

www.riebeag.ch

Kehrmaschinen

Balayeuses



Egholm 2200

Topzustand

Preis: Fr. 14'000.-

Lütolf Technik Wallenwil

Telefon 078 852 83 83

Bis 31.12.2023: FLIEGL Frühkauf-Konditionen sichern!



10% Rabatt
auf das gesamte Geräteprogramm

- ✓ Staplergabeln
- ✓ Schneeschilder
- ✓ Kehrmaschinen
- ✓ Frontgewichte
- ✓ Ballengreif-/ Transportgeräte
- ✓ Div. Front- und Heckschaufeln
- ✓ Ballenauflöser
- ✓ Front- und Hecklader
- ✓ uvm.

Hier finden Sie unser aktuelles Geräteprogramm:



Kontaktieren Sie Ihren Fliegl Händler oder

• **Wilhelm Enz**
Ostschweiz
079 903 31 83

• **Patrick Müller**
Mittelland
079 266 46 72

• **Thibaud Anthierens**
Suisse romande
079 622 83 82



Salzstreuer

Semoirs à sel

Rapid 405

mit Zaugg Schneefräse, hydrostat. Antrieb, 16 PS, Räumbreite/-höhe 84/50 cm, Wurfrad-Ø 45 cm, Breitreifen mit Schneeketten

Preis: Fr. 3'200.-

Telefon 033 748 87 00

www.riebeag.ch



Epoke/Igloo s2400 HS

Jg. 2000, 295 kg, Nutzinhalt 1.1 m³, Komfortbedienung

Preis: Fr. 3'300.- ab Platz

Telefon 055 244 24 15

www.elmerservice.ch



Kehrwalzen und Tellerbesen für sämtliche Kehrmaschinen

direkt vom Bürstenhersteller

zu günstigen Preisen!

Telefon 079 471 08 68

www.mettlertools.ch



Stiga 1171 Schneefräse

Jg. 2007, Topzustand

Preis: Fr. 2'700.-

Telefon 041 850 15 33

www.knuesel-sepp.ch



Eurospand s503 L INOX

Edelstahl-Trichter Inh. 360 l, Aufnahme Kat. 2, verstärkte GW, Anti.Kipp-Stützfuss; a.W.: Rührwerk für Splitt, Abdeckplane, Lichtenanlage

Preis: Fr. 2'835.-

Telefon 041 484 10 01

www.zihlmann-landmaschinen.ch

Mulchgeräte

Déchiqueteuses



Tehnos 220

Jg. 2022, Arb.br. 2.2 m, hydr. Seitenvershub 51 cm, mit Doppelbock, reversibles Getriebe, Schutzgummi

Preis: Fr. 5'100.-

Telefon 041 850 15 33

www.knuesel-sepp.ch

Böschungsmäher

Épareuses



Mulag MFK 500

Front-Auslegemulcher,

Jg. 2015, Proportionalsteuerung, Auslegerentlastung, 7 m RW ab Fahrzeugmitte, Schlegelmähkopf, Astschere

Preis: Fr. 37'000.-

Kontakt: M. Lieberherr

Telefon 079 239 73 78

www.gvs-agrar.ch

Wieseneggen

Herses à prairie



Saphir Grünlandstriegel

GS 603 mit pneum. Sägerät

DrillStar 300E, Demo, Jg. 2021, zur mech. Unkrautbekämpfung und Belüftung der Grasnarbe, 12 bodenschonende Gleitkufen

Preis: Fr. 16'270.-

Kontakt: Dennis Wallach

Telefon 052 631 16 14

www.agrar-landtechnik.ch



agrar-verschleiss-technik.ch



www.felco.ch



www.mettlertools.ch

Mettler Tools GmbH
Bürstensysteme. Flexibel gelöst.

Agrar LANDTECHNIK

www.agrar-landtechnik.ch



Steinstrasse 9, 3429 Höchstetten 034 413 18 11 info@melken.ch



Landmaschinen - Maschinenbau

VÖLLMIN
LANDTECHNIK AG

4466 Ormalingen Tel. 061 985 86 66
www.voellminag.ch

Forsttechnik

Technique forestière



Königswieser KGD 85SA, neu, Jg. 2023, 756 kg, 8,5t Zugkraft, hydr. Seilausstoss mit Einlaufbremse, 100m Seil (12mm kompaktiert), klappbares Schutzgitter, eigene Ölversorgung, Schildbreite 2m
Preis: auf Anfrage
 Telefon 079 752 77 81
www.mehrlandtechnik.ch

Seilwinden

Treuil



Pfanzelt Getriebewinden
 Ein- & Doppeltrommel, mit Funksteuerung, Seilführung, Seilbremse, Seilausstoss, Lastsenkbremse, Rückholwinde, Seilfassung bis 170m, Zugkraft von 5–10t
JETZT PROFITIEREN: bis zu Fr. 2'000.– Optionen-Rabatt



Telefon 026 419 90 00
www.rappoag.ch

AD. BACHMANN AG

www.adbachmannag.ch

Fankhauser AG



Rückewagen und Forstkrane

Remorques et grues forestières



Pfanzelt Rückeanhänger
 3 Baureihen 6–19t GGW; Forstkrane 4–12t/m und bis 10m Reichweite. Optionen (Funk, Radantrieb, Kippbrücke, Astwannen, Ballenbrücke, Hochsitz ...) **JETZT PROFITIEREN: bis zu Fr. 4'000.– Optionen-Rabatt**



Telefon 026 419 90 00
www.rappoag.ch



www.hm-maschinen.ch



Komfort-Steuerung, Eigenölversorgung, Doppel-Chassis, Chassis-Verlängerung, 4-Radbremmen usw.



PROFIGERÄTE FÜR DIE HECKENPFLEGE
 WEIL ES IM EINSATZ DRAUF ANKOMMT



ELKAER Astsägen
 die Originalen

leicht und effizient



JAK Fällgreifer
 Qualität aus Finnland

Für Bagger, Forstkrane, Lader

BCTECH www.bc-tech.ch
 Maschinen und Ersatzteile GmbH

Telefon **062 891 00 74**



Emme-Forstbaumschulen AG
 Pépinières forestières SA

WaldWunder CH

Der natürlich-ökologische Verbiss- und Fegeschutz aus Schweizer Holz und in der Schweiz hergestellt

Ihre Vorteile auf einen Blick:

- Handlicher Einzelschutz aus CH-Holz, aus Fichte oder Lärche gefertigt
- Über 4 Jahre im Praxiseinsatz bewährt
- In der Höhe 120 cm sowie 180 cm erhältlich
- 10 Jahre Schutz gewährleistet
- Eignet sich für alle Nadelholzarten auch bei kleinen Grössen sowie für Laubholz ab 120 cm
- Sehr hoher Lichtanteil und somit gutes und gesundes Wachstum
- Kaum Wind – und Schneedruck-anfällig
- Natürlicher, seitlicher Astwuchs bei Nadelgehölzen möglich
- Kann auch bei Naturverjüngung und grösseren Pflanzen eingesetzt werden
- Das Waldbild wird nicht gestört



Verlangen Sie noch heute eine Offerte

Schachen 9 | 3428 Wiler b. Utzenstorf
 Telefon 032 666 42 80 | Fax 032 666 42 84
info@emme-forstbaumschulen.ch
www.emme-forstbaumschulen.ch



schweizerpflanzen

Wood-Mizer®

Neue Möglichkeiten - neue Kunden

Sägewerke für den Eigenbedarf, als neues Betriebsfeld oder weiteres Standbein

mobile oder stationäre Maschinen

Elektro mit Benzin Motor, für Stämme bis 105cm Ø Diesel

Sägewerk, Bänder, Ersatzteile und Schärfservice aus einer Hand

da kann nichts schief gehen!

Kleine Sägewerke und Vorfühomaschinen direkt in Weggis ab 5'250,- CHF



Wespi Maschinen GmbH ♦ Eichstrasse 4 ♦ 6353 Weggis ♦ Tel.: 079 964 3594 ♦ www.woodmizer.ch

Holzspalter und Brennholzfräsen

Fendeuses à bois et broyeurs



Div. Holzspalter und Brennholzfräsen der Marke AMR Vogesenblitz, neu, ab Lager. Verlangen Sie eine Offerte oder kommen Sie vorbei!
Preise: ab Fr. 2'180.–
 Telefon 031 705 10 10
www.steckag.ch



Lumag HEZ-22 Profi-Brennholzspalter, Spaltkraft max. 22 t, Spalthub 94.8 cm, Spaltlänge 56–110 cm, 3-Punkt-Aufhängung Kat. I+II, Schlepperleistung 20 PS, 110 x 150 x 250 cm
Preis: Fr. 2'890.–
 Telefon 061 556 18 68
www.kebu-maschinen.ch



Lumag HZ-30 Profi-Brennholzspalter, Spaltkraft max. 30 t, Spaltlänge 56–110 cm, 3-Punkt-Aufhängung Kat. I+II, Schlepperleistung 20 PS, 110 x 150 x 250 cm
Preis: Fr. 3'290.–
 Telefon 061 556 18 68
www.kebu-maschinen.ch

Verschiedenes

Divers



Fiegl Flexcut Kompakt Jg. 2022, 960 kg, Schnittbr. 2 m, Ölmenge 45 l/min, hydr. Ausschub seitl. 1.2 m, geeignet zur Pflege von Bäumen + Hecken m. Aststärken bis Ø 10 cm, Neigevorrichtung 111°-Schnittwinkel, Kontergewicht 210 kg, Euro8
Preis: Fr. 16'500.–
 Telefon 052 556 00 40
www.hbl-technik.ch



Lumag SSA-500GHPRO-S Vollhydr. Sägespaltmaschine, Benzinmotor, 420 m³, Spaltlänge 50–55 cm, Spalt-Ø 10–50 cm, Spaltkraft 15 t, Abförderband 3200 x 250 x 2200 cm, 4–6 m³ Holz/Stunde verarbeiten
Preis: Fr. 8'990.–
 Telefon 061 556 18 68
www.kebu-maschinen.ch



Hauer Polterschild Jg. 2023, 298 kg, Breite 1.5 m, Öffnungsw. 1.1 m, robuster Niederhalter m. 2 Zylindern, Euro- + 3-Punkt-Aufnahme
Preis: Fr. 4'300.–
 Telefon 079 752 77 81
www.mehrlandtechnik.ch



Lumag BSW-66GL Blockbandsäge, Elektro- oder 4-Takt-Benzinmotor, geeignet für 5 m lange Holzstämmchen, Blockbandsäge-Bausatz, Sägeband SL-Flex (3680 x 35 x 1.1), 101 Kühlmittelbehälter, Stamm-Ø max. 660 mm, Sägebandhub max. 500 mm/min. 35 mm, Schnittfuge 1.4–2.2 mm
Preis: Fr. 3'890.–
 Telefon 061 556 18 68
www.kebu-maschinen.ch

Holz- und Komposthacker

Broyeurs de bois et composte



Lumag Rambo-HC15PRO Benzin-Trommelhäcksler, 4-Takt, 420 cm³, 6.5 l-Tank, für Astwerk bis Ø 15 cm, Duplex-Messertrommel, Pendelachse, verstellbarer Auswurfschacht + -klappe
Preis: Fr. 2'890.–
 Telefon 061 556 18 68
www.kebu-maschinen.ch



www.huiag.ch

Diverses

Divers



Caterpillar 257B Kompaktlader, Jg. 2006, 2220 Std., 57 PS, 12 km/h, mit Schaufel + Palettgabel, Kettenbreite 38 cm, Transp. länge 2.7 m, Topzustand
Preis: Fr. 19'000.–
 Telefon 031 705 10 10
www.steckag.ch

Baumaschinen

Machines de chantier

vosam Baumaschinen



Hitachi ZX17U-2, PT, 2750 Std.
Hitachi ZX18-2, 3900 Std
Bobcat 323, PT, 3700 Std.
Kubota U17-3a, 3200 Std.
Kubota U17-3a, 3540 Std.
Kubota U17-3a, 3650 Std.
Kubota U27-3a, 4200 Std.
Yanmar B15-3, 1.5 t

Hydraulikhammer, 130 kg
Hydraulikhammer, 450 kg
Schwenklöffel OQ70, 25 t B.



Kubota U27a, 4200 Std., SW, 3 Löffel

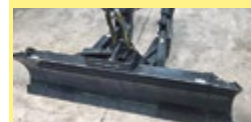

6-Wege-Dozer, neu, für 14–20 t Bagger

Powertilt mit 3 Löffel, passend SK135SR

Div. Löffel und Greifer



Menzi-Muck UG12, Drehmotor neu, Top Zustand

Betonschere MSP850, Top Zustand



Ketten, Lauf- /Tragrollen, Ritzel, Spannrad etc.

Preise: auf Anfrage
 VOSAM Baumaschinen
 Telefon 079 455 35 47
 mehr unter: www.vosam.ch



FELCO Power Blade Series



EINTAUSCHRABATT
Fr. 450.– inkl. MwSt.

Tauschen Sie Ihre alte elektrische oder pneumatische Baumschere jeglicher Marke gegen ein neue ein und profitieren Sie von einem Rabatt von Fr. 450.– inkl. MwSt.

Swiss Precision. Made to Last.
www.felco.com



Bernhard Jehle AG
 Maschinen und Zylinderschleifwerk
 Spez. Werkstätte für Benzin- und Dieselmotoren
 Forst- und Kommunaltechnik
 STIHL Motorsägen und -geräte
www.bjehle-ag.ch
 5070 Frick Tel. 062 871 45 45

Stellenmarkt
Offres d'emplois

Aachtal Futter AG
LEISTUNG IN IHREM STALL
www.aachtalfutter.ch

Kronenberg
Maschinen und Fahrzeuge AG
www.h-kronenberg.ch

LELY
www.lely.ch

SUISSE TIER
Halle 1 / A 108

Zusatzeinkommen erwünscht?

Seit 1969 vertreiben wir natürliche Produkte zur nachhaltigen Bodenverbesserung. Unser Ziel ist es, Qualitäts-Grundfutter auf ökologische Weise kostengünstig zu produzieren. Für die Betreuung unserer Kunden suchen wir einen **initiativen Mitarbeiter für die Region Westschweiz** (französisch und deutsch sprechend). Verfügen Sie über Erfahrung in der Landwirtschaft? Dann freuen wir uns über Ihre Kontaktaufnahme.

Wytor AG
Diezikonerstrasse 10
8637 Laupen ZH
Tel. +41 (0)55 266 19 11
www.wytor.ch
info@wytor.ch



BECK
BECK-KIRCHBERG.CH

kohli
Gülle- und Umwelttechnik
www.kohliag.ch

Keller Landtechnik



Claas Elios 210
Plattform, Demo,
Jg. 2022, 76 PS, 3 DW,
FZW, FH, 40 km/h
Preis: auf Anfrage



Renault Ceres 330X
6380 Std., 85 PS, FZW, FH,
40 km/h, hydr. Anhänger-
bremse, Euro8, **Frontlader**
Stoll Robust F31, ab MFK
Preis: Fr. 26'500.-



New Holland T5.120
ElectroCommand, Jg. 2018,
1680 Std., 120 PS, 2DW el./
3DW mech., FZW, FH, DL-
Bremsen, Power Shuttle,
EHR, ab Kontrolle
Preis: Fr. 82'600.-



Pflegebereifung
passt zu **John Deere 6330**,
Fixspurrad W10x46 mit
Reifen 320/90 R46 Alliance
Agriflex, Fixspurrad
W10x32 mit Reifen 270/95
R32 Kleber Cropker
Preis: Fr. 6'750.-

Keller Landtechnik GmbH
Neubrunnstrasse 10 • 9205 Waldkirch
Telefon 071 385 12 64 • Fax 071 385 24 05
www.kellerlandtechnik.ch • info@kellerlandtechnik.ch

Verschiedenes
Divers

HEBU
www.hebu-shop.ch

GRÜTER
Waagen
Suisse Tier Halle 4
info@grueter-waagen.ch



Reform
Metrac H95
Demo, Jg. 2023



Muli T7
Lagermodell, Jg. 2023



Same
Dorado CVT 115
Demo, Jg. 2023

Preise: auf Anfrage
www.s-m.ch **S+M**
Schmid + Mägert AG
3713 Reichenbach
M. Jungen 079 320 05 40
J. Jungen 079 450 43 72
B. Gerber 079 706 48 28
www.s-m.ch



Schmutzschleusen
und **Eingangsmatten**
in Standard oder **Mass-**
anfertigung, direkt vom
Bürstenhersteller
zu **günstigen Preisen!**
Telefon 079 471 08 68
www.mettlertools.ch

TRACTOTECH
Servolenkungen
hydrostat. Lenkungen
Aktionspreise für **FIAT-**
Traktoren: **12% Rabatt**
www.tractotech.ch
071 667 08 22

Ladewagen
Ballen auflösen
und mischen
Fahrsiloentnahme
und mischen
Ballentransport
Pneu vor Ort
Service
Schneeketten







Suisse Tier Luzern
Halle 3, Stand C319
www.wengerco.ch
WENGER & CO. AG
TRAKTOREN + LANDMASCHINEN IMPORTE
MELCHNAU 062 927 21 27

Impressum
Auflage / Tirage: 46'000 Expl.
Erscheint: Monatlich (11 x pro Jahr)
Landwirtschaftszyklus
Parution: Mensuelle, en phase
avec les cycles de l'agriculture
(11 x par an)
Herausgeber / Éditeur:
100 Prozent LANDTECHNIK GmbH
Signalstrasse 15, 9400 Rorschach
www.100landtechnik.ch
Anzeigenverkauf Deutschschweiz:
Daniel Frey, 071 228 10 70
Elias Egli, 071 228 10 70
info@100landtechnik.ch
Vente d'annonces Suisse romande:
Daniel Schwaar, 079 631 49 80
mar-jeu 9h00-16h00
dschwaar@100landtechnik.ch
Verteilung: Die Schweizerische Post AG
Distribution: La Poste Suisse SA
Alle Angaben ohne Gewähr. Irrtümer,
Satz- und Druckfehler vorbehalten.
Toutes les données sans garantie.
Sous réserve d'erreurs typographiques
et d'impression

www.100landtechnik.ch

Der richtige Partner für Ihre Inserate
Unser Team ist gerne für Sie da!
100% ITT
Telefon 071 228 10 70
info@100landtechnik.ch

ZAPFWELLEN-GENERATOR

TG30/15

Andere Modelle auf Anfrage

BENZIN- UND DIESELGENERATOREN

...machts möglich!

TKC
MASCHINEN FAHRZEUGE
GENERATOREN

079 630 08 28
www.tkctec.ch





10 JAHRE
GARANTIE &
ASSISTANCE

Letzte Bestellmöglichkeit:

TOYOTA Land Cruiser 3-Türer komplett und 5-Türer mit Handschaltung.

Garage Jörg Weesen
seit 1951

Garage Jörg AG, 8872 Weesen 055 616 55 55, info@garage-joerg.ch

Wir beraten Sie gerne!



Ballenzange

Euro 8/3-Punkt Kat. I/II,
max. Spannweite 160 cm
Preis: Fr. 1'400.–



Kehrschaufel 2m

Euro 8, 500mm Besen einstellbar, 1 DW Hydraulik-Anschluss, weitere Modelle auf Anfrage
Preis: auf Anfrage



Kippschaufel

hydr. 2m, 3-Punkt Kat. II & Euro 8, hydr. kippbar, Vol. 1.25m³, weitere Modelle auf Anfrage
Preis: Fr. 2'900.–



Schneepflug Vario

1.5m, 3-Punkt Kat. I, Gummi-Schürfleiste, mech. Anfahrtschutz, Pos.-Lichter, Niveausgleich, weitere Modelle auf Anfrage
Preis: Fr. 2'800.–



Spaltenschieber

GS Vario, stufenloser Elektro-Antrieb vor- und rückwärts, Doppellippenschieber, inkl. Ladegerät
Preis: Fr. 4'740.–



Schneepflug Vario

2.5m, 3-Punkt Kat. II, Gummi-Schürfleiste, mech. Anfahrtschutz, Pos.-Lichter, Niveausgleich, weitere Modelle auf Anfrage
Preis: Fr. 7'430.–

EMS Ersatzteil- und Maschinen-Service AG
Land-, Forst- und Kommunaltechnik
Gewerbe Badhus 23, CH-6022 Grosswangen
Tel. 041 980 59 60 info@ems-grosswangen.ch
www.ems-grosswangen.ch

LANDMASCHINEN ZU VERKAUFEN

Hoflader Weidemann 1390, Ausstellungsmodell, EU 8
Schleppschuhfass Farmtech 8000, 9m, 40 km/h, 1-Achser, neu
Frontscheibenmäherwerk Vicon 332 FX, Fr. 5'500.–
Frontscheibenmäherwerk Pöttinger Nova-Cat 301, Fr. 9'500.–
Kreiselheuer Krone Vendro 820 Highland, neuwertig, Fr. 14'000.–
Einkreiselschwader Vicon 423 T, gezogen, Fr. 3'800.–
Seitenschwader Vicon 694, ab MFK, Fr. 12'000.–
Mittelschwader Vicon 703, Fahrwerk absenkbar, ab MFK, Fr. 10'000.–
Hackstriegel HEVA 6m, Ausstellungsmaschine, Fr. 5'800.–
Schleppschlauch Kohli Superpack, 9m, 3-Punkt, Fr. 9'400.–
Motormäher Reform RM 16.16, Dual-Drive, neuwertig, Fr. 10'800.–
Klappdach Weidemann, neu, passend zu Mod. 1370/1380, Fr. 1'800.–

Gloor
LANDTECHNIK AG
STAFFELBACH

Gloor Landtechnik AG
Dorfstrasse 8
5053 Staffelbach
Telefon 062 721 23 64
www.gloor-lt.ch

LinTech holzgreifer.ch

Generatoren und Zelte

jahrelange Ersatzteilverfügbarkeit



HEBU
www.hebu-shop.ch
041 480 07 07 verkauf@hebu-gmbh.ch

24-STUNDEN-SERVICE
079 948 40 35

DER STÄRKSTE DER SCHWEIZ.
Unser Saugbagger vereint das Beste aus Bagger- und Saugtechnologie - und ist jederzeit saugbereit. Dank seiner Vielseitigkeit eignet er sich perfekt für verschiedenste Einsätze. Weitere Informationen unter www.sboag.ch

SBOAG
SAUGSTARK

TOBLER
HAUSTECHNIK+
METALLBAU AG

TOBLER
LÜFTUNG+
KLIMA AG

toblerhaustechnik.ch



Mollis 055 622 22 88
Direktwahl 079 300 43 02
www.schneider-landtechnik.ch



JohnDeere 5100M,
Jg. 17, 1916 h, 24/12, FH Sauter,
Druckluft EU+ hydr. 1-Leiter
Preis: Fr. 59500.00



JohnDeere 6R150
Stufenlos, Demo 2023
Preis: Auf Anfrage



Weidemann 1280, Neu
Klappdach Höhe 230/180 cm
Euro-Schnellwechsler hydr.
Preis: Fr. 47500.00



AEBI TT77, 42 PS
Getriebe revidiert 2020,
Preis: Fr. 12000.00



AEBI TT80, 46 PS
Guter Zustand, revidiert
Preis: Fr. 24000.00



Zaugg G22-260 vss-B
Preis: Fr. 7000.00



Caron CTS110, 109 PS
Jg. 17, 2232 h, Vollfederung,
Telma, Radstand 2.80m,
Preis: Auf Anfrage



Mixpumpe Odermatt 11kw
Preis: Fr. 4800.00



Schallberger 3000 lt.
Passend auf AEBI, Pumpe
10 Bar 60m3, total revidiert
Preis: Fr. 11900.00



Hauer Frontpolsterschild,
Euro 8, mit hydr. Niederhalter
Preis: Fr. 1500.00



Zaugg Schneepflug
G16-260 cm, 3-Punkt
G21-280 cm, 3-Punkt
Preise: Auf Anfrage



Schneepflug 280 cm
AEBI SCHMIDT, VSS-B Anbau
Preis: Fr. 16000.00 Neu

Occasions Heukrane



Stabag 2-fach 9.20 m, Querfahrt,
mit Querfahrwerk,
Preis: Fr. 13000.00



Gach 3-fach 11.0m, Top revidiert
Preis: Fr. 15000.00



Stepa 2-fach 9.0 m, Top revidiert
Preis: Fr. 19000.00



Stepa 3-fach 12.0 m,
Mit Kabinenausstoss
Preis: Auf Anfrage



Bächtold 2-fach 8.00 m, Seilzug
Preis: Fr. 14000.00



Farmi Hacker CH160
hydr. Einzug, Top Zustand
Preis: Fr. 7500.00



Futtermischer BvL
10 m3, ZW-Antrieb, Waage
Preis: Auf Anfrage



4xDeLaval Entmistungswinden
Preis: Fr. 1350.00/Stk.



SPEEDRAKE an Lüönd Leader
Preis: Auf Anfrage

can-am

Traxter
HD7/HD9/HD10

Traktor mit CH-Zulassung [30km/h, 40km/h, 60km/h]
1136kg Anhängelast - 2041kg Zugkraft Seilwinde - ABS
Traktionskontrolle - Servolenkung.
(HD7) 52 PS / (HD9) 62 PS / (HD10) 82 PS
bereits ab CHF 18'950.- inkl. 7.7% Mwst

powerSports.ch
by Friedli Fahrzeuge AG
ON ROAD ON OFF ROAD ON SNOW ON WATER

Generalvertretung für die Schweiz und Liechtenstein
FRIEDLI FAHRZEUGE AG
DORFSTRASSE 4 - 5512 WOHLenschWIL
+41 (0)56 481 71 81 - SALES@POWERSPORTS.CH

M. Knöpfli AG

- ❖ Achsen und Getriebe
- ❖ Ersatzteile und Reparaturen
- ❖ Dana Spicer und Weitere
- ❖ Zuverlässig und schnell

SPICER **DANA**

Telefon: 044 840 62 13
E-mail: info@m-knoepfli.com
Wiesackerstrasse 128,
8105 Regensdorf

Zu verkaufen

- Demo Traktor Steyr Expert 4130, Jg. Okt. 2020 mit FH/FZ
- Demo Traktor Hürlimann XLK 135, Jg. 2022
- Demo Terratrak Aebi TT281+, Jg. Mai 2022
- Occasion Traktor Steyr 8065, mit DR hinten, Jg. 1989
- Occasion Traktor McCormick MC115, FH/FZ, FL
- Occasion Traktor Deutz Agroplus 80, Jg. 2002, FH/FZ, DR hinten
- Occasion Traktor Fiat 500, Jg. 1979, Frontlader, Seilwinde
- Occasion Aebi TP67L, Jg. 1997, mit LG Lüönd Leader
- Occasion Terratrak Aebi TT50, Jg. 1998
- Occasion Terratrak Aebi TT55, Jg. 2006
- Occasion Rapid MT300, Jg. 1987
- Demo Schleppschlauch Kohli 7m, Jg. 2021 Verschlauchung
- Lagermaschine Ladewagen Pöttinger Boss Alpin 251
- Occasion Pöttinger Kreiselheuer HIT 69
- Demo Mähwerk Pöttinger Novaalpin 301B, Jg. 2021
- Div. Occasion Bandheuer mit und ohne Kombiheuer, wie z.B. Molon 230/4 mit Kombiheuer, passend zu Aebi
- Occasion Heukran Stepa HDK 4075S, Jg. 1994, 7.5 m, Kettenwinde
- Viehanhänger Daltec VT 2500, neu, Jg. 2022
- Case Raupenbagger CX17C, Mietbagger 100 Std.
- Case Raupenbagger CX60C, Mietbagger 210 Std.
- Case Raupenbagger CX30B, Mietbagger 380 Std.

Schlauch-Service

Kuriger Landmaschinen AG
Landmaschinen- und Traktorenwerkstatt
8847 Egg · Tel. 055 412 22 44
info@kuriger-landmaschinen.ch

ZU VERKAUFEN



Ausstellung permanent offen

- John Deere Mährescher T550 HM / 722X
- John Deere 6R185 Ultimate Edition
- John Deere 6195R Command Pro
- John Deere 6R150 Ultimate
- John Deere 6R150 Ultimate FL Vorbereitung
- John Deere 6120M AutoPowr
- John Deere 6120M Command Quad
- John Deere 6090M Auto Quad
- John Deere 6920 FH Frontlader
- John Deere 6620 Bj 2003 AutoPowr
- Kubota M5111 DTHQ
- Kubota M4073 DTHQ
- Dieci Teleskoplader Mini Agri 26.6
- Norcar Holfader 7750 Teleskop
- Striegel Holfader 605 YA
- Farmtech Einachsdreiseitenkipper EDK 800 40km/h
- Farmtech Tandendreiseitenkipper TDK 1500S
- Farmtech Tandendreiseitenkipper TDK 1800
- Farmtech Vakuumfass Supercis 800 mit 9m Schleppschuh
- Farmtech Pumpfass Polycis 1100T, 12m Schleppschuh
- Farmtech Schleppschuhverteiler 7.5 / 9.0 Meter
- Farmtech Miststreuer Superfex 1200
- Farmtech Miststreuer Superfex 800
- Farmtech Miststreuer Minifex 550
- Krone Mittelschwader TC 640
- Krone Seitenschwader TS 680 Twin
- Krone Kreiselheuer Vendro 620
- Krone Kreiselheuer Vendro 820 Highland
- Krone Kreiselheuer Vendro 820
- Krone Kreiselschwader Swadro S380
- Krone Kreiselschwader Swadro S380 Highland
- Krone Rundballenpresse Fortima V 1500MC Bj. 2017
- Krone Rundballenpresse Comprima V 150XC Plus Bj 2023
- Krone Rundballenpresse Comprima V 150XC Bj 2018
- Krone Rundballenkombi Comprima CF 155XC Bj 2022
- Krone / Göweil Rundballenkombi V150XC Plus Bj 2020
- Krone Frontscheibenmäherwerk F320
- Krone Frontscheibenmäherwerk F320 CV
- New Holland Rundballenpresswickelkombi BR 6090
- New Holland Rundballenpresse BR7060 Bj 2010
- New Holland Rundballenpresse 648 Bj 1999
- Agrar Aufbereiter IC 18
- Lemken Kreiselegge Zirkon 8
- Lemken 3-Schar Pflug Vario Bj 2021
- Lemken Flachgrubber Karat Spezial 9/300
- Lemken Scheibenegge Rubin 10/300U Bj 2023
- Steketee EC-Steer Lenkrahmen
- Treffler Variostriegel TS 920 M3-5
- Landtech T-REX Siloblocksneider
- Teagle Sichelmulcher Topper Div. Größen
- Teagle Strohühle Thomahawk
- Hydrac Schneepflug LB-III-300



Schär Landtechnik AG
3368 Bleienbach, 062 922 35 65
www.schaer-landtechnik.ch

Mehr Landtechnik AG
Hergiswil b. Willisau – 041 979 14 24
www.mehrlandtechnik.ch

SCHÄR TECHNIK-TAGE

Freitag & Samstag, 8. / 9. Dezember 2023, ab 9.00 Uhr

an der Langenthalstrasse 17 in 3368 Bleienbach

Probefahren Demo- und Lagermaschinen			John Deere iSolutions
Norcar Holfader Demo			Kinderunterhaltung
Wettbewerb			Freitag, ab 17.00 Uhr: Fürobe-Bier Samstag, ab 18.00 Uhr: Festbetrieb
Berufsvorstellung Landmaschinenmechaniker			Unterhaltung mit dem Schwyzerörgeli Quartett Kolibri

KURMANN Technik zukunftsorientierte Lösungen



4-Rad Fahrwerke

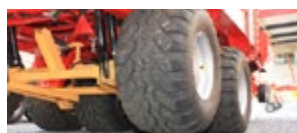

6-Rad Fahrwerke



8-Rad Fahrwerke

Aufbereiter für Profis

- K 617X
- K 818XE
- K 818XP
- K 818XP TWIN



Plattformanhänger



Selbstfahrende elektrische Futtermischwagen

3.5 – 33 m³



Kurmann Technik AG Land | Maschinen | Haus | Hof
6017 Ruswil 041 496 90 40 kurmann-technik.ch





W. Ziörjen

Sagistrasse 5 3775 Lenk

Tel. 033 733 15 85
Natel 079 656 89 13

Landmaschinen
Hofeinrichtungen
Wasserbau

info@landmaschinen-zioerjen.ch
www.landmaschinen-zioerjen.ch



Rapid Multi Twister 190, Jg. 2021, 175 kg, Aufsatzgitter ohne Seitenteile, Stützen für Rapid
Preis: Fr. 9'300.–



Seeber Heu- und Silomax Heuschieber, Jg. 2018, Heumax 2.2 m und 1.8 m, Silomax 2 m und 2.2 m
Preis: ab Fr. 5'800.–



Müller Randazzo T2P16P, Demo-Transportanhänger, Jg. 2022, Luftdruckbremse, NL 14.68 t, Ladebrücke 650 x 245 cm, ab MFK
Preis: Fr. 32'500.–



Oehler OL TDK 130 Ausstell-Tandem-Dreiseitenkipper, Jg. 2022, DL-Anlage, GG 13 t, Plattformhöhe 1010 mm, ab MFK zusätzlich Fr. 1200.–
Preis: Fr. 23'000.–



Stöckl SEF 250 / SEF 290 Demo-Doppelmessermähwerk, neu, Jg. 2021, Arbeitsbreite 2.5 / 2.9 m
Preis: Fr. 10'500.–



Weidemann T4512 Ausstell-Teleskoplader, Jg. 2022, Überladehöhe (Paletten Gabel) 4.2 m, HK 1250 kg, 45 PS Stufe 5, verstellbare Lenksäule, hydr. Schnellwechsler Euro 8
Preis: Fr. 68'000.–



Fogo div. Modelle Generatoren, neu, Jg. 2022, - Benzin 2–14 kW
- Diesel 15–1500 kW
- Zapfwelle 16–70 kW
Preis: Fr. 10'000.–



Stöckl SR 4000 Miststreuer, Jg. 2023, 830 kg, 4 m³, drehbares Streugehäuse
Preis: auf Anfrage



Fella Sanos 6606 DN Ausstell-Kreiselmäher, Jg. 2021, 10 Std., 822 kg, Tastrad
Preis: Fr. 10'500.–

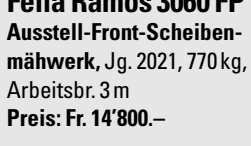

Fella Ramos 3060 FP Ausstell-Front-Scheibenmäherwerk, Jg. 2021, 770 kg, Arbeitsbr. 3 m
Preis: Fr. 14'800.–



New Holland TD 5040
Jg. 2009, 1300 Std., 88 PS, 3 DW, 1-Leiter-Ölbremse, ab Service
Preis: auf Anfrage



Steyr 9105 MT
Jg. 2012, 5100 Std., 100 PS, 2 DW, FZW, Motor revidiert, Schneepflug Zaugg G 22 260, ab Service
Preis: Fr. 45'000.–



Aebi TT 180
Jg. 2007, 1980 Std., 3 DW, DR hi., Frontlader Mailleux MX 30C+ Euro 8, ab Service
Preis: auf Anfrage



Snopex Mainardi 1916 Demo-Kammschwader, Jg. 2021, 480 kg, Arb.br. 3 m, interner Hydr.antrieb m. ZV, 5 Kämme, hydr. schwenkbar
Preis: Fr. 9'500.–



Waldhofer PS 250 Alpin, Pick-Up Schwader, neu, Jg. 2023, 450 kg, passt an Zweiachsmäher Aebi oder Reform, Schwadablage links oder rechts, 3-Punkt-Anbau
Preis: Fr. 19'800.–

033 733 15 85 079 656 89 13
www.landmaschinen-zioerjen.ch

LERCH Dulliken GmbH

Land • Forst • Kommunal • Gartenmaschinen
4657 Dulliken Tel. 062 295 10 09 lerch-dulliken.ch



DER KOMPAKTTRAKTOR für die Schweiz

LOVOL
AGRICULTURE



NEGRI
garden equipment

DER BIOHÄCKSLER für die Schweiz

Bis 15 Jahre Garantie Plus möglich

verschiedene Leistungsklassen und Ausführungen

Maschinencenter Rebstein AG
 Industriestrasse 14, 9445 Rebstein
 Mobile 079 540 55 91, www.mcreb.ch

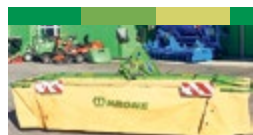

Krone Easy-Cut 28 M
 Jg. 2011, 500 kg, Arb.br. 2.71 m, Messerschnellverschluss
Preis: Fr. 7'200.-



Pöttinger Eurotop 601A, 2-Kreisselschwader, 10 abnehmbare Zinkenarme pro Kreisel, je 4 Zinken pro Kreisel
Preis: Fr. 8'200.-



Pöttinger Lion 301 Kreiselegge, Jg. 2009, 12 Kreisel m. neuen Zinken, Zahnpackerwalze m. Abstreifern, ab Service
Preis: Fr. 9'500.-



Kuhn FB 2130 Powertrack, Rundballenpresse, Jg. 2013, 3460 Ballen, Festkammer m. Walzen, hydr. Bremse (30 km/h), Netzbindung
Preis: Fr. 22'500.-



Manitou MLA 5-50 H-Z Demo-Radlader, Jg. 2020, 120 Std., 48 PS, 20 km/h, stat. Kippplast gerade 2150 kg Schaufel, max. Höhe an Schaufeldrehpunkt 3.06 m
Preis: Fr. 55'000.-



Krone Swadro 761
 Jg. 2004, Arb.br. 6.2-6.8 m, Zinkenarme 2x 13, 4 Doppelzinken pro Arm
Preis: Fr. 8'200.-



Krone KWT 1300 Demo-Kreiselheuer, Jg. 2022, Arb.br. 13.1 m, 12 Kreisel, GW mit Freilauf, Zugöse 40 mm mit Wendedeichsel
Preis: auf Anfrage



Rau RE30 Zinkenrotor, Arb.br. 3 m, Zahnpackerwalze, Zuführscheiben vorne li. + re., Getriebe defekt
Preis: Fr. 2'500.-



Fendt Booster 285 DN Aufbereiter, neu, 565 kg, Rotor mit Aufnahmebreite 1.82 m, 3-Punkt-Anbaubock mit autom. Zentrierung beim Ausheben, Freilauf-GW
Preis: auf Anfrage



Hürlimann XA 70 Tradition, Jg. 2012, 4200 Std., 70 PS, 40 km/h, hydr. Anhängerbremse, DR
Preis: Fr. 27'500.- ab Platz



Claas Axos 320 Traktor, Jg. 2009, 87 PS, 3050 Std., 40 km/h, FZW, FH, Frontlader Maileux MX100, hydr. Parallelführung
Preis: Fr. 48'500.-



Kleber 380/70 R24
 1 Paar Räder, ca. 90 % Profil, m. Fixfelge 8-Loch 275/221 ET +30 (-42) W12x24
Preis: Fr. 2'200.-



Fendt Cutter 3140 FPV Demo-Fronttrommelmähwerk, Jg. 2021, 875 kg, Arbeitsbr. 3.06 m, Transportbr. 3 m, Anbau mit Pendelbock +/- 5°, klappbare Aussenschütze, 4 Mähtrommeln mit je 3 Klingen
Preis: auf Anfrage



Bressel+Lade Typ AS Silagebeisssschaufel, Jg. 2013, 775 kg, Breite 2.3 m, Schaufelhöhe 650 mm, Tiefe 850 mm, 1320 l, Öffnungsweite 1.2 m, 10 Zinken-Rahmen
Preis: Fr. 4'500.-



Michelin 620/70 R42
 1 Paar Räder, ca. 90 % Profil, m. Fixfelge 10-Loch 335/281 ET -40 mm DW18Lx42, passend zu Fendt 800/900
Preis: Fr. 5'400.-

LANDTECHNIK FÜR KÖNNER



steck ag bigenthal seit 1903
 Maschinen- und Motorencenter
 Dorfstrasse 39 | 3513 Bigenthal
 031 705 10 10 | www.steckag.ch

chili feet
 walk on heat feet
 Die Schweizer Hightech-Wärmesohle

- Produziert Wärme beim Gehen
- Keine Hilfsmittel wie Batterien nötig
- Nachhaltig und umweltfreundlich

www.chili-feet.ch

OFFICINA VISINONI
visinoni.ch • officina@visinoni.ch
 +41 81 844 01 24

Antiderapants Best-Grip
 ou montage facile • amovible

- Voiture, Jeep, ATV
- Motos, Mountainbike
- Tracteurs, Camion
- Chenilles, Machine de constructions, motoneiges
- Chaussures pur les chevaux et autres encore

Fiabilité • Courtoisie



SCHALLBERGER

Fahrzeuge und Maschinen-Center

Bekannt für guten Service



New Holland T6.180
DCT 24x24 ECO KF VAF,
Jg. 2019, 2463 Std.,
180 PS, Zugmaul Sauer-
mann halbautom., FH, An-
hängekupplung Kugel 80,
ab Frühling 2024
Preis: Fr. 95'000.–



Rapid 505
Motormäher, Mag Motor,
Ausleger m. Messerbalken
1.9m, DR
Preis: Fr. 3'000.–



Kuhn i-BIO
Rundballenpresse,
Jg. 2015, 6848 Ballen, Netz-
bindung, 30 km/h, VT50
Terminal + ISOBUS-Kabel,
hydr. 1-Leiter-Bremse
Preis: Fr. 48'000.– ab Platz



Pöttinger Novaalpin
261B, Scheibenmäherwerk,
Jg. 2021, zusätzl. Förder-
trommeln f. Schwadablage
1.1 m, Hochschnittkufen
20 mm, GW
Preis: Fr. 10'900.–



Zaugg SF 72 E70-R-200
Schneefräse, passt zu Aebi
Terratrac, Arb.br. 2m, hydr.
Kamindrehung, hydr. Aus-
wurfklappe, ab Service
Preis: Fr. 10'900.–



Aebi TT 50
Jg. 1998, 5990 Std., DR hi.,
Vollkabine mit Elektro-
Heizung 12V, guter Zustand
Preis: Fr. 18'400.–



Rauch Axeo 18.1 GW
Quantron-K, Einscheiben-
streuer, Jg. 2012, Rührwerk
RWK-AX180 für Sand/
feuchtes Salz, revidiert,
ab Service
Preis: Fr. 8'250.–



Agrar HL44L5
Hochgang-Ladewagen,
zentrale Schmierleiste
zu Förderschwingen,
WW-GW mit Sternratsche,
hydr. Knickdeichsel ab EHF,
hydr. Scherengitterverstel-
lung, 40 km/h, ab Service
Preis: Fr. 68'500.–



Aebi CC 36
Motormäher, Jg. 2012,
Radausschaltung, Park-
bremse, Messerbalken
1.9m, DR, ab Service
Preis: Fr. 12'500.–



Aebi TT 206
Demo-Terratrac, mech.
ZW-Kupplung, Entlastungs-
hydr. für Heck-Dreipunkt
geräte EEH-, Front-GW mit
Freilauf + Schutzvorrich-
tung, neuwertig, ab Lager
Preis: Fr. 92'000.–



Rapid Euro 3
Motormäher, Messer-
balken 1.6m, 11 PS, Paar
Gitterrad, ab Service
Preis: Fr. 6'600.–



Rapid Twister
Demo-Heuschieber,
Breite 1.8 m, passt an
Rapid Motormäher
Preis: Fr. 7'400.–



New Holland TD5030
Jg. 2011, 3200 Std., 80 PS,
40 km/h, Zugmaul Sauer-
mann halbautom., 3 DW,
hydr. 1-Leiter-Anhänger-
bremse, FH, ab Service
Preis: Fr. 34'500.–



Rapid 505
Motormäher, 14 PS, Messer-
balken 1.9m, Bandeingeraser
Preis: Fr. 2'500.–



Agria 5500 Grizzly
Motormäher, Fingerbalken
1.6 m mit Schneidzusatz
li. + re., DR mit Abstand,
Differenzial mit Sperre
Preis: Fr. 3'500.–



Schweizer 2400
Pumpfass, 8 bar-Pumpe,
mech. Schieber, passt zu
Aebi TP mit kurzem RS
Preis: Fr. 3'000.–



Saco 200SH
Mistzetter, Jg. 1981, passt
auf Reform Muli Trans-
porter, Abstellstützen
Preis: Fr. 1'200.– ab Platz



Schallberger 3000
Demo-Aufbau-Pumpfass,
Breitverteiler, hydr. Talfahrt-
ausbringung, Bullauge hi.
Preis: Fr. 28'900.–



Erismann Nr. 3
Ackerwalze, Jg. 2018,
2-teilig mit Wasserfüllung,
Traktordeichsel, Arb.br. 2.6m
Preis: Fr. 3'850.–



Mengele B BR
Silohäcksler, 4-Flügel-
Schwungrad m. 2 Messern,
Elektromotor
Preis: Fr. 2'500.– ab Platz



Vogelsang H70HDS
Jauche-Drehkolbenpumpe,
fahrbar, GW und Saug-
schlauch, Druckanschluss
Storz, max. Leistung 40m³/h,
10 bar, 0.6 bar Unterdruck
Preis: Fr. 3'200.–



Aebi AM 41
Motormäher, Eingraser/
Bandmadenformer,
Messerbalken 1.9m A83,
11 PS, DR, ab Service
Preis: Fr. 6'800.–



Aebi AM 20
Motormäher, Jg. 1998,
Messerbalken 1.9m A81
mit SZ li. + re., Paar Gitter-
rad, ab Service
Preis: Fr. 3'600.–



Saco 240 SH
Mistzetter, Jg. 1985, passt
zu Aebi Transporter mit
langem RS, mech. Kratz-
bodenantrieb, Abstell-
stützen und Beleuchtung
Preis: Fr. 2'600.–



Aebi TP 420 Stufe V
Demo-Transporter,
Jg. 2022, 82 Std., 40 km/h,
RS 3.15 m, DR hi.
Preis: Fr. 138'500.–



Aebi LD 38 L
Ladegerät, Pendel-Pickup,
5 Messer, GW, passt zu
Aebi langer RS, ab Service
Preis: Fr. 14'500.–

Occasionen in 6370 Oberdorf / Stans-Süd – Abendverkauf nach Vereinbarung möglich



041 618 83 83 / 079 341 64 68 / 079 583 52 74 / www.schallberger.ch

Ihr Partner für **Separatoren**

Hochdorfer
Technik AG

stationär oder fahrbar

Spezialist für Gülletechnik

Hochdorfer Technik AG
6403 Küssnacht am Rigi
Telefon 041 914 00 30
info@hochdorfer.ch

FARMSOLUTION
swiss farm management software

100%

- ✓ BUCHHALTUNG
- ✓ FAKTURA
- ✓ FELDMANAGER
- ✓ KUHTIME

Agrosoft 9533 Dietschwil
079 608 59 27 www.farmsolution.ch



23'500.-

Farmtech TDK 1500S, 15t Gesamtgewicht
12t Nutzlast, 1m Brückenhöhe

44'000.-

Farmtech Ultracis 1200, 12000l mit
Schleppschuhverteiler 12m

Extrem Niedrig

Creina CGKC 5300, Kombifässer von 3000-
8000l mit Weitwurfdüse/ Schleppschlauch

44'000.-

Metaltech Tango 12, Extrem Robust, 8m3,
12t Gesamtgewicht, Reifen 600/65R38

Ab Lager!

Metaltech Hakengerät PH16, 23t
Gesamtgewicht, von 8-30t erhältlich

Farmtech Supercis, 5000l und 6500l mit
Schleppschuhverteiler 7.5m

VALTRA
FARNTech
POTTINGER
ZACCARIA
metaltech

buchmann
technik

6275 Ballwil
Tel. 041 448 10 56
buchmanntechnik.ch

Meier Maschinen AG
Ruedelfingerstrass 11
8460 Marthalen
www.hm-maschinen.ch



Claas Disco 3600 F
Profil, Frontscheibenmäher,
neu, Jg. 2022, 870 kg,
Arb.br. 3.4 m, MAX CUT
Mähbalken, 8 Mähschei-
ben, Ersatzmesserbox
Preis: Fr. 23'500.-



Multione 12.4 T
200 Std., 4-Rad- + Hunde-
ganglenkung, HH 3.56 m,
max. Kipplast 1.2t, HK 960 kg
Preis: Fr. 35'900.-



Kurmann K 818 X
Heckaufbereiter, Jg. 2018,
600 kg, gr. Laufräder, hydr.
Dämpfer, verstärkter Antrieb
Preis: Fr. 7'500.-



Claas Rollant 455
Uniwrap, Rundballen-
wickel-Kombination,
pendelnde Tasträder
für Pick-Up, Roto Cut 25
Messer, hydr. Bremsen
(40 km/h), GW m. Nocken-
schaltkupplung
Preis: Fr. 15'000.- ab Platz



Dutzi FL 3000
1100 kg, für Frontanbau
mit 5 Lockerungszinken,
Arbeitstiefe bis 60 cm,
5 Scheibenseche hydr.
in der Höhe verstellbar
Preis: Fr. 12'000.-



Bobcat S70
Kompaktlader, 150 Std.,
Kipplast 686 kg, Länge
mit Schaufel 2472 mm,
Hydraulikleistung 37 l/min,
9.8 km/h, optional: Voll-
gummibereifung, schmale
HD Bereifung, geschlos-
sene + beheizte Kabine
Preis: Fr. 30'500.-



Fliegl Gülleseparator
Demomodell, Jg. 2021,
50 Std., Stapleraufnahme,
Ansaug-Ø 8 cm + Überlauf-
schlauch Ø 10 cm (8 + 7 m
lang), Durchsatzleist. Roh-
gülle Rind bis ca. 20 m³/h +
Schwein bis ca. 25 m³/h
Preis: Fr. 25'000.-



Lemken Hydrix 3+1
L 100, Demo-4-Schar-Pflug,
Jg. 2021, 1250 kg, Streifen-
riestern, Maisvorschäler,
hydr. Non-Stop Steinsiche-
rung, Körperabstand 1 m,
Rahmenhöhe 80 cm
Preis: Fr. 26'900.-



Fliegl Gigant ASW
271 Compact Fox, neu,
Jg. 2022, GG 21 t, 2-Kreis-
DL-Bremsen mit ALB,
Untenanhangung mit
Kugel K80, hydr. Stützfuss,
Brücke 6.3 m x 2.38 m
Preis: Fr. 61'500.-



Claas Arion 470
Demo, Jg. 2023, 10 Std.,
155 PS, FZV, FH, DL-Bremse,
ISOBUS, Multifunktions-
griff mit Electropilot +
Revershifffunktion, elektro-
hydr. Heckkraftheber 6.25 t,
Hydr.system Load-Sensing
150 l/min, Power-Beyond
Preis: Fr. 136'000.-



Votex Wirlwind B60
Hochleistungs-Laubgebläse
für Front- oder Heckanbau,
Jg. 2020, 280 kg, Heckanbau:
GW m. Freilauf: Fr. 14'900.-.
Frontanbau: Drehrichtung li.,
GW m. Freilauf: Fr. 15'600.-.
Hydr. Höhenverstellung
der Luftklappe: Fr. 750.-



Pronar T 655
3-Seiten-Kipper,
Jg. 2012, 980 kg, Brücke
innen 2.9 m x 1.4 m,
Aufsätze 0.4 m, 30 km/h,
hydr. 1-Leiter-Bremse
Preis: Fr. 5'900.-



079 354 49 33 | 052 305 42 42



TECHNICA[®]  made by **Auer**

BRUNNHUBER 
KRANE GMBH



+41 41 676 70 80

CH-6074 Giswil

CH-9445 Rebstein

technica-heukran.ch



GRÜTER

FRESHLIGHT® LED LAMPEN
mit Vollspektrumsonnenlicht
und Luft-Ionisation



Negative Ionen neutralisieren positiv geladenen Feinstaub & Viren und fallen zu Boden

Wie die Sonne erhöhen unsere innovativen Tageslichtlampen den Vitamin-D-Spiegel. Zusätzlich helfen Sie die Stallluft von Ammoniak und Feinstaub zu befreien.

RUFEN SIE UNS AN. 041 929 60 60
WIR BERATEN SIE GERNE! www.grueter.swiss

Grüter Handels AG | Gewerbezone 7 | CH-6018 Buttisholz



Mobile-LINE Liegehütten

- flexibel bei Platzbedarf
- modular erweiterbar
- optimales Stallklima
- transportierbar mit 3-Punkt Auflage



SUISSE TIER HALLE 4, STAND C455
UND FREIGELÄNDE



Moser Stalleinrichtungen AG
Fuchsbühlstrasse 12 • 8580 Amriswil
Tel. 071 414 38 30 • Fax 071 414 38 31
www.moser-stalleinrichtungen.ch



GEA stattet den Suisse Tier Laufstall aus, 24.11. - 26.11.2023

Wie führt smarte Technologie zu einer effizienten und nachhaltigen Milchviehhaltung?

- An der Suisse Tier findest du uns
- => Laufstall der Suisse Tier, Halle 1
- => Stand Halle 1 / A 115
- => Referate Halle 2, Forum

Wir freuen uns auf deinen Besuch!

GEA Engineering
for a better world.

NEU!

für tägliche vorbeugende Behandlung gegen Euterkrankheiten

Enterobacteriaceae (coliforme Keime, wie z.B. Klebsiella)

Enterococcus

Escherichia coli

Staphylococcus aureus

FLORA-X reduziert und hemmt Keimwachstum

- Hygienemittel zur Behandlung der Einstreu (egal ob Stroh, Häckselstroh, Pellets, usw.)
- Nicht reizend – Euterhautfreundlich
- Kann zur Senkung der Keimzahl beitragen
- Langzeitige und dauernde Wirkung
- **Geringer täglicher Arbeitsaufwand (mit Spritze)!**
- Minimale Kosten pro Liegefläche
- Optional Startbehandlung mit FLORA-X 250 «fluid»

Hautfreundlich
BUS-Eutertest
(03/2019)

Konservierungs-/Hygienewirkung
nach Ph. Eur. 10
Kapitel 5.1.3.
bestätigt
(07/2023)
mb microbact ag

trocknerei
AACHTAL

Trocknerei Aachtal
8587 Oberaach
Telefon 071 414 19 19
info@landi-aachtal.ch

**Stall-
einrichtungen**

*Équipements
d'étables*

agrisano

www.agrisano.ch

Griesser Kältetechnik GmbH

G

8460 Marthalen
www.griesser-kaeltetechnik.ch

JENNI
LÜFTUNGEN AG

www.jenni-lueftungen.ch



Westermann CM2 E Spaltenschieber, neu,
Jg. 2023, 250 kg, 11 PS, hydrostat. Antrieb, Aushebung mech., Kettenlenkung, mit ASS 900 Spaltenschieber inkl. Gummileisten
Preis: Fr. 6'650.-
Telefon 071 385 12 64
www.kellerlandtechnik.ch

SUMAG

Spaltenschieber mit Elektroantrieb

Bequeme Spalten und Auslaufreinigung ohne Lärm und Abgase

Neu mit Schild für Futterzuschieben und Schneeräumen

SUMAG Landmaschinen-Service GmbH
6280 Hochdorf 041 910 22 41 www.sumag.ch

Strafanstalt Bellechasse Sektor Mutterkühe



Dank Vitaltron sind unsere Mutterkühe viel ruhiger und vor allem auf der ganzen Tiefstreu verteilt. Zuvor waren die Kälber immer an derselben Stelle ganz an der Mauer gezerrt.

Nachdem wir mit Herrn Deriaz Kontakt aufgenommen hatten, kam er vorbei und sah schon schnell wo das Problem lag – nämlich an den Erdstrahlen. Die Kälber lagen genau dort wo es am wenigsten anzeigte. Dasselbe galt auch für das Wasser: wir sahen, dass die Tiere zu wenig Wasser tranken.

Für uns war sofort klar, dass wir die zwei Geräte (Vitaltron 2010 Erdstrahlen Neutralisierung und Vitaltron 2000 Wasserbelegung und Entkalkung) installieren und probieren wollen.

Der Unterschied danach ist sehr überzeugend: Die Tiere trinken viel mehr Wasser, sind viel ruhiger, liegen mehr und vor allem verteilt über der ganzen Tiefstreu. Sehr beeindruckend diese Bilder.



Wir wurden sehr gut beraten und konnten sehr viel lernen. **Wir können Vitaltron nur weiterempfehlen.**

Vitaltron, Im Kessler 11, 7304 Maienfeld
Telefon 055 420 34 74, www.vitaltron.ch

**Weide-
einrichtungen**
Équipements de
pâturage

SUMAG
www.sumag.ch

ROVAGRO
ONLINE SHOP
www.rovagro.ch

**Starke Zäune.
Starkes Team.**



GRATIS-KATALOG!
Jetzt bestellen oder
downloaden.



Sichere und langlebige Zäune und Tore Gratis-Tel. 0800 84 86 88

Einstreugeräte
Pailleuses

BCTECH
Maschinen und Ersatzteile GmbH
www.bc-tech.ch

FELDER GmbH
Kran- & Belüftungsanlagen
www.felder-gmbh.ch



leidenschaftlich. kompetent. persönlich.
Plus Buchmann AG | 6017 Ruswil
T 041 495 11 08 | www.buchmannag.ch

buchmann
Landmaschinen & Motorgeräte

Die einfachste Lösung
zum Füttern und Einstreuen

Einstreugeräte
Kombiverteiler
MEHRTENS



BESUCHEN SIE UNS AN DER



Halle 4, St. C455 + Freigelände



Planen und Einrichten

Bei der Planung von Rindvieh- und Schweineställen vereinen wir langjährige Erfahrungen und technische Innovationen. Gleichzeitig halten wir Optionen für den zukünftigen Ausbau offen. Bei den steigenden Anforderungen landwirtschaftlicher Baueingabeprojekte stehen wir Ihnen professionell zur Seite. Wir unterstützen Sie bei der Umsetzung Ihrer Visionen durch eine gezielte, vorgängige Machbarkeitsstudie. Zögern Sie nicht uns zu kontaktieren.

Moser Stalleinrichtungen AG
Fuchsbühlstrasse 12 • 8580 Amriswil
Tel. 071 414 38 30 • moser-stalleinrichtungen.ch



Silo- und Silagetechnik

Technique d'ensilage

Stallbau

Construction d'étables



WALTERMAROLF AG
Fahrzeug- und Maschinenbau
www.marolf.ch

Wir leben Landwirtschaft!



AT AGRAR-TECHNIK
www.agrar-technik.ch



ROHRER AG
www.rohrer-oberburg.ch



Gonella 4-190/15

Fahrsilo-Entnahmefräse, neu, elekt. angetrieben, selbstfahrend, Entnahmehöhe 4.2m, Entnahmebreite 1.9m, hydr. Aushebung, geeignet für Gras/Mais/Schnitzel usw.
Preis: auf Anfrage
Telefon 071 642 11 55
www.landtechnik-sulgen.ch



RIMOTEC
www.rimotec.ch



RIEBEN AG
Mech. Werkstatt GSTAAD
www.riebenag.ch



B | A | B
TECHNIK AG
www.bab-technik.ch



ksm constructions rurales
Landwirtschaftsbau
2740 Moutier T.032 493 64 14

Depuis 1984

Unser Architektur- und Bauleitungsbüro begleitet Ihr Projekt von der Baubewilligung bis zum Betrieb.

Halle
Laufstall
► Kühe ► Ziegen ► Schaf
Pferdestall
Silo
Jauchgrube

www.kmsa.ch

Stallfenster

In jeder Grösse
10 verschiedene Modelle

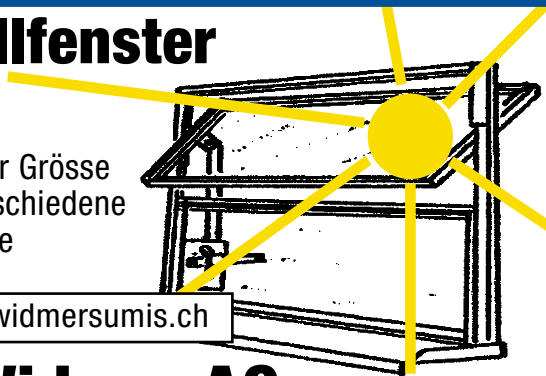

www.widmersumis.ch

E. Widmer AG Fensterbau
3454 Sumiswald Tel. 034 431 23 83

Geben sie ihren Materialien ein Dach

- Giebel- /Rundbogen-Hallensysteme
- Rolltore/Pendeltüren
- Wind- /Wetterschutzsysteme
- Trenn- /Vorhangsysteme
- Textil-Konfektionen

kostengünstig und direkt vom Hersteller...
Hallensysteme für Industrie, Gewerbe und Landwirtschaft
Telefon 079 291 60 51 ...rufen Sie uns an!
www.hallen-plan.ch



Solarenergie ist voll im Trend - und du mitten drin!

Unsere Mitarbeiter:innen sind die treibende Kraft der Energiewende. Soll auch deine Energie in unser Energie-Unternehmen fließen? Dann werde auch du ein Teil der Energiezukunft und bewirb dich jetzt.

Jetzt bewerben - 041 884 70 00
www.alectron.ch

alectron
Solar. Energie. Zukunft.

Milchkühlung

Refrigerateurs de lait



E. Widmer AG
Telefon 034 431 23 83

Hofkrane und -greifer

Ponts roulants et pinces



Occ.-Milchkühlcenter
ca. 600 Liter, inkl. Kältemaschine, Steuerung und einfache Reinigungsanlage, Steckerfertig
Preis: auf Anfrage
Telefon 052 305 44 00
griesser-kaeltetechnik.ch



Occ.-Milchkühlcenter
ca. 1000 Liter, sehr robuste und leistungsfähige Kältemaschine, spez. für den mobilen Einsatz, mit Reinigungsanlage
Preis: auf Anfrage
Telefon 052 305 44 00
griesser-kaeltetechnik.ch

Förderbänder und Gebläse

Élévateurs et souffleurs

jakob hofer
www.jakobhoferag.ch

GOWEIL
www.goeweil.ch

WERNLI
www.wernli-transport.ch

Keller Landtechnik
www.kellerlandtechnik.ch



Aebi HG-TL
Heuverteiler mit 13 Aus-schüben
Preis: Fr. 880.-

RIEBEN AG
Mech. Werkstatt GSTAAD

Telefon 033 748 87 00
www.riebenag.ch



TECHNICA® made by **Auer**

BRUNNHUBER
KRANE GMBH



+41 41 676 70 80
CH-6074 Giswil
CH-9445 Rebstein

technica-heukran.ch 

Ihr Fachbetrieb für ...

Milch-kühlung

Heu-trocknung

Kühlzellen + Klimatechnik

SUISSE TIER
Halle 2/D 263

HSR

Planung • Beratung • Verkauf • Service

G

Griesser Kältetechnik GmbH
8460 Marthalen ZH
Tel. 052 305 44 00
www.griesser-kaeltetechnik.ch

ALLES AUS EINER HAND

WILD

GREIFEN ABLADEN BELÜFTEN



Top Preis-Leistung
VOLLHYDRAULISCHER ENTNAHMEKRAN
seine schmale Spur passt in jede Scheune

wild-farmtechnik.ch 071 367 16 10 info@wild-farmtechnik.ch

Heiztechnik

Chauffages

Belüftungen

Ventilation

Melkanlagen

Installations de traite



Munters HER 100 XED Warmluftofen, Jg. 2013, Heizleistung 100 kW, inkl. Ansaugset für Tank oder Fass, guter Zustand
Preis: Fr. 4'900.-
 Telefon 041 484 10 01
 www.zihlmann-landmaschinen.ch

Lindner

www.sebastian-mueller-ag.ch

www.powertrac.ch

Effiziente Trocknungstechnik

Sichern Sie sich Ihren HEIMVorteil für bessere Futterqualität mit Entfeuchter, Warmlufterzeuger und Lüfter

Entfeuchter
Warmlufterzeuger
Lüfter

Gerne stehen wir mit unserem Fachwissen zur Verfügung, zögern Sie nicht uns zu kontaktieren!

Heim AG Heizsysteme | Wittenwilerstrasse 31 | 8355 Aadorf
 info@heim-ag.ch | +41 52 369 70 90 | www.heim-ag.ch

HEIM AG
Heizsysteme

Verschiedenes

Divers

ksm
 constructions rurales
 Landwirtschaftsbau
 www.kmsa.ch

Vitaltron[®]

www.vitaltron.ch

chili feet
 walk on heat
 www.chili-feet.com

ODERMATT
 LANDMASCHINEN AG
 www.odermatt-lm.ch

TOBDRY

SCHUH-TROCKNER

Effizient und schonend trocknet der **TOBDRY**-Schuh-Trockner Ihre Schuhe. Er kann an Ihre bestehende Zentralheizung angeschlossen werden, rein elektrisch, oder kombiniert betrieben werden. Ihr individueller Wunsch legt die Grösse und die Farbe fest. Für genauere Angaben, eine Beratung oder eine Preisangabe sind wir gerne für Sie da.

toblerhaustechnik.ch
 TOBLER Haustechnik + Metallbau AG

TEAM

melken.ch GmbH

Steinstrasse 9, 3429 Höchstetten, 034 413 18 11

DAIRYMILK M6710

Neues Melksteuergerät für den Anbindestall

Das GEA Melksteuergerät DairyMilk M6710 ist mit einem hochpräzisen, ICAR-zugelassenen Milchmengenmesser ausgestattet. Durch den optimierten Milchfluss, die Pulsationsabschaltung und die elektronisch gesteuerte Melkzeugabnahme werden beste Melkergebnisse erreicht. Die Einrichtung für die monatliche Milchkontrolle ist im Grundgerät bereits enthalten.

- 1 Messbecher (Milchmengenmesser)**
Genaueres, von der ICAR zugelassenes Milchmengenmessgerät zur Ermöglichung einer präzisen Messung des Milchgewichts.
- 2 Milchschlauchkupplung QuadroFix**
QuadroFix vereint in einer einzigen Kupplung den Anschluss an die Milchleitung, das Vakuum und die Stromversorgung.
- 3 Probenentnahmeeinsatz**
Der Messbehältereinsatz für den normalen Gebrauch muss durch den Probenentnahmeeinsatz ersetzt werden.
- 4 Probenentnahme**
Sammeln, mischen und giessen der Milchprobe. Der Überschuss wird in die Milchleitung zurückgeführt.

GEA Engineering for a better world.

PRINT- UND ONLINEANZEIGEN

100% Verkaufschancen, dank Kombination

Zeitung und 100% LT-App

+

100% LT

TOP-ANZEIGEN

www.100landtechnik.ch

Tierpflege und Gesundheit

Soins et santé des animaux



www.grueter-waagen.ch



www.watair.ch



www.poettinger.ch



www.elmerservice.ch

6017 Ruswil / LU
041 495 24 71
www.jenni-agrotech.ch

Showroom in Ruswil

Kälber-MobiBox 1.00 x 1.60m mit integrierter Urin-Auffangwanne

FÜR OPTIMALE TIERGESUNDHEIT

VITALTRON 2000: FÜR MODERNE TIERHALTUNGS-PROFIS ENTWICKELT

Fütterung und Lebensraum sind massgebliche Faktoren in der Landwirtschaft, um stressstabile Tiere mit einem hohen Wohlbefinden zu halten. Der Flüssigkeits- und Feststoffbeleger Vitaltron 2000 dient primär der Wasseraufbereitung, **erhöht die Futtereffizienz und verbessert entscheidend den Stoffwechsel.** Dadurch steigert sich die Vitalität der Tiere. Der **Ammoniak** im Stall geht innerhalb von drei Tagen zurück, die Stallluft wird deutlich verbessert.

VITALTRON | Tel. 079 436 36 04 | mderiaz@vitaltron.ch | www.vitaltron.ch



Hygienemittel FLORA-X 125 «daily»

zur Behandlung der Einstreu (egal ob Stroh, Häckselstroh, Pellets, usw.)

- Reduziert und hemmt Keimwachstum
- Nicht reizend – Euterhautfreundlich
- Kann zur Senkung der Keimzahl beitragen
- Langzeitige und dauernde Wirkung
- **Geringer täglicher Arbeitsaufwand (mit Spritze)!**
- Minimale Kosten pro Liegefläche
- Konservierungs-/Hygienewirkung bestätigt (microbact 07/2023)



Trocknerei Aachtal
Telefon 071 414 19 19
info@landi-aachtal.ch

TARIBOL

026 913 79 84
www.lgc-sa.ch

NEU

BOLUS

zum TROCKSTELLEN

einfach und wirksam

Select Star SA... Unsere Genetik – Ihr Profit von morgen
Select Star steht für Wirtschaftlichkeit und genetische Hornlosigkeit. Sie suchen etwas Spezielles? Gerne beschaffen wir Ihnen auf Anfrage auch folgende Genetik: Norwegisches Rotvieh, deutsches/österreichisches Fleckvieh, Viking Red, Kiwi-Cross sowie Weidegenetik. Ein Grossteil dieser Stiere sind heterozygot oder gar homozygot hornlos. Zudem weisen Viele das gewünschte BCN: A2/A2 aus.



Select Star SA... Notre génétique – votre profit de demain
Select Star est synonyme de rentabilité et de génétique sans cornes. Vous recherchez quelque chose de spécial? Sur demande, nous pouvons vous procurer les génétiques suivantes : Rouge Norvégienne, Fleckvieh allemande/autrichienne, Viking Red, Kiwi-Cross et génétique pâture. Une grande partie de ces taureaux sont hétérozygotes ou même homozygotes sans cornes. De plus, beaucoup d'entre eux présentent la BCN souhaitée : A2/A2.



Select Star SA Telefon 022 349 73 73 • info@selectstar.ch • www.selectstar.ch



ROVAGRO ⁺
Ihr Partner seit 1985

Freitag 24. November 2023
BLACK FRIDAY **30%**
Rabatt auf das ganze Sortiment

Vom 25. November bis 11. Dezember 2023
AUSVERKAUF
AUSSERGEWÖHNLICHE KONDITIONEN

Bis zu **-35%**

6246 Altishofen (LU) - 062 756 41 33
www.rovagro.ch

einfach effizient füttern

BalleMax ⁺
ballemax.ch 071 433 24 23

Neu!
SD 900
8 - 10 m³
Live-Demo vereinbaren

SWISS MADE

Effizient Füttern auf engem Raum
Schmale Gassen, niedrige Scheunen
- Benzin, Diesel, Elektro oder Akku -

Verkauf: 079 503 21 37 Vente: 079 445 31 56

Ihre Vorteile bei STORTI

- Perfekte Mischung für höheren Verzehr und mehr Gehalt
- Geringster Kraftbedarf für weniger Kraftstoffverbrauch
- Robustere Konstruktion für Langlebigkeit

Wir bieten Ihnen ein komplettes Programm für Ballen und Fahrsilo Entnahme.
Gezogen mit Traktor, Selbstfahrend, mit Elektroantrieb als Stationär oder Fahrbar.



Bahnhofstrasse 29, CH-5502 Hunzenschwil
Tel. +41 (0)62 897 14 66, www.odermatt-lm.ch

Testen Sie unseren einzigartigen Futtermischwagen

STORTI Boxer

Horizontal Mischwagen 7-21 m³,
mit 2 Schnecken, optional mit Fräse als
Selbstbefüller, Austragung n.W. links/rechts,
mit Bordhydraulik, Elektrosteuerung



STORTI Dunker

Vertikalmischwagen, 8-20 m³,
Sehr robuste Qualität, mit/ohne Querförder-
band, 2-Gang Getriebe, wolframbeschichtete
Schneidmesser



STORTI Dobermann

Die neuen Selbstfahrer,
ab 13 m³, moderne Fahrerkabine, Bordcom-
puter, sehr gute Entnahmeleistung, sehr
wendig dank kurzem Radstand





be strong, be **KUHN**



KUHN

Spezialist für die Tierfütterung



Profitieren Sie jetzt von interessanten Vorführ- und Lagermaschinen, fragen Sie Ihren KUHN-Händlerpartner



- **KUHN** Futtermischwagen 4–45 m³
- **KUHN** Autonomer Futtermischer
- **KUHN** Selbstfahr-Futtermischer
- **KUHN** Silageentnahme- und Verteilgeräte
- **KUHN** Stationärmischer
- **KUHN** Einstreugeräte

DIE BESTE INVESTITION IN MEINE ZUKUNFT

KUHN Center Schweiz, 8166 Niederweningen
Tel. +41 44 857 28 00, Fax. +41 44 857 28 08, www.kuhncenter.ch

Ostschweiz + ZH
Hans Ackermann
079 216 26 02

Zentralschweiz + AG
Christian Wittmer
079 215 53 40

Mittelland + BE/BL
Adrian Wüthrich
079 393 89 11

AKTUELLE TOP-ANGEBOTE



BOBMAN PROMAX
Diesel oder elektrisch, der Spaltenschieber mit hydr. Antrieb, Wenderadius von nur 1 m, hydr. 3-Rad-Antrieb
Preis: auf Anfrage



HUSTLER LX104 FÜR HEUBODEN ODER FUTTERTENNE, NEU
Jg. 2023, 550 kg, Bedienung mit kl. Traktoren ab 60 PS, 3-Punkt-Schnellkuppler Snaplox, bis zu 1,5 gr. Rundballen auflösen
Preis: auf Anfrage



FLIEGL VFW 7500 VAKUUMFASS, NEU
Jg. 2022, GG 11 t, 40 km/h MFK, Pumpe Battioni 9000l, Untenanhängung K80, Luft Rührwerk, 2-Kreis-DL-Anlage mit ALB Regler, Schleppschuh BeTec 9 m mit elek. hydr. Steuerung, Arbeitsbr. 9 m
Preis: auf Anfrage



WSB140Z EINSTREUGERÄT
laden, durchfahren + einstreuen mit schwenkbarem Drehturm ab Fahrerstand, hydr. Ladeklappe, erforderlich 2 DW ab 35 l Öl und ein Elektroanschluss
Preis: auf Anfrage



CELIKEL 2.7 M³
Motor 11 kW, angetrieben über Strom 32 A oder GW, 2 Gegenschneiden, 5 Messer, hydr. Schieber Fahrtrichtung re.
Preis: auf Anfrage



SPALTENSCHIEBER/LAUFHOFREINIGER NEU
Jg. 2023, 145 kg, Räumbr. 90 cm, autom. Schaltfreiläufe in den Antriebsrädern, elektrisch Akku
Preis: auf Anfrage



CARRÉ PRESSIUS PRÄZISIONS-ZINKENSTRIEGEL, NEU
Jg. 2023, Arbeitsbr. 6.2 m, klappbar auf 3 m, 6 Zinkenreihen, Zinkenabstand 28 mm, Tasträder vo. + hi. 18.5 x 8.5 mit Striegel hi.
Preis: Fr. 22'900.–

HUSTLER LM 105T BALLENAUFLÖSER FÜR FUTTERKRIPPE
mit dem Auslegearm (1 m lang) können Sie auch sehr hohe Krippen befüllen, Traktor benötigt 2 DW
Preis: auf Anfrage



RUCAR SELBSTFAHRENDER BALLENAUFLÖSER / FUTTERVERTEILER
in einem Arbeitsgang Grassilage von einem Rundballen + Mais ab Silo oder Silage Wurst/Ballen verteilen, 18 PS Benzinaggregat, alle Antriebe hydr., optional emissions- + geräuscharmer Elektroantrieb
Preis: auf Anfrage



BETEC S-LINE SCHLEPPSCHUH 7.5 M UND 9 M
ab Lager. Verlangen Sie eine Offerte!
Preis: auf Anfrage

MEHRTENS 1601 EINSTREUGERÄT
Jg. 2023, 380 kg, Selbstbefüllung des Schüttes oder der Ballen, für gehäckseltes Stroh + Strohballen, Rührwerk bestückt mit Messern, Auswurf li. + re., Wurfweite 4 m
Preis: auf Anfrage



AT AGRAR-TECHNIK AG
079 692 00 89 • 056 624 90 10
Silostrasse 15 • 5606 Dintikon
info@agrar-technik.ch
www.agrar-technik.ch

**Fütterungs-
technik**

*Technique
d'affouragement*

HEIM AG
Heizsysteme

www.heim-ag.ch



www.martin-alther.ch



www.stauffer-cie.ch



Italmix Easy 13
1-Schnecken-Vertikalmischer, Jg. 2011, Inhalt 13 m³, Überlaufing innenliegend, Wolframkarbid-beschichtete Messer, Austrag über Rutsche vo. re., hydr. Stützfuss, hydr. Bremse
Preis: auf Anfrage
Telefon 071 642 11 55
www.landtechnik-sulgen.ch



Italmix Easy Twin 15
2-Schnecken-Vertikalmischer, neu, Inhalt 15 m³, Höhe 2.65 m, 18 Wolframkarbid-beschichtete Messer, Austrag über Rutsche vo. re. + hi. li.
Preis: auf Anfrage
Telefon 071 642 11 55
www.landtechnik-sulgen.ch



Seko Buffalo V2/VMF 140
Demo-Futtermischwagen, 2-Schnecken-Vertikalmischer, 14 m³, Wiegeeinrichtung, Frontladeband li. + re., 2-Gang-Getriebe, Unten- + Obenanhangung, elektr. Fernbedienung, hydr. verst. Gegenschneiden
Interessanter Preis!
Walter Marolf AG
Telefon 079 501 49 84
www.seko-schweiz.ch



Storti Boxer DS 120
Futtermisch-Fräswagen, Vol. 12 m³, für Fahrsiloentnahme, horizontal, 2 liegende Schnecken, für Siloballen sowie grossen Heuanteil, Austragsschieber m. Band li. + re., elektr. Ventilbetätigung, Wiegecomputer, hydr. Stützfuss, Unten- o. Obenanhangung
Preis: auf Anfrage
Nathan Losenegger
Telefon 079 697 79 72
www.odermatt-lm.ch



Storti Pitbull MT 120
Elektro-Horizontalmischwagen, neu, Vol. 12 m³, Elektrofahrkopf mit starkem Antrieb, 2 liegende Schnecken, geeignet für Siloballen + Mischungen auf Heubasis, Austragsschieber m. Band li. + re., elekt. Ventilbetätigung, Wiegecomputer, Planetengetriebe
Preis: auf Anfrage
Nathan Losenegger
Telefon 079 697 79 72
www.odermatt-lm.ch



Strautmann Verti-Mix ESF-H, Austrag beidseitig oder hinten mittig, Antriebe über E-Motor – DIE Lösung für maximale Flexibilität – Standardlösungen angepasst auf Ihren Betrieb!
Preis: auf Anfrage



Italmix Easy 13
1-Schnecken-Vertikalmischer, neu, Inhalt 13 m³, Höhe 2.8 m, Überlaufing innenliegend, Wolframkarbid-beschichtete Messer, Austrag über Rutsche vo. re. + hi. li., programmierbare Waage
Preis: auf Anfrage
Telefon 071 642 11 55
www.landtechnik-sulgen.ch



Köppl KFS100
Futterschnecke zu Motormäher, neu, Jg. 2020, 117 kg
Preis: Fr. 3'622.-
Telefon 041 484 10 01
www.zihlmann-landmaschinen.ch



Seko Samurai 7500/173
Demo-Futtermischwagen, Horizontalmischer, 17 m³, Förderband beidseitig, WW-GW, elektrische Fernbedienung, hydr. Heckschaufel, Waage programmierbar
Preis: auf Anfrage
Walter Marolf AG
Telefon 079 501 49 84
www.seko-schweiz.ch



Storti Boxer MT 150
Horizontalmischwagen 15 m³, Jg. 2021, 2 liegende Schnecken, bestens geeignet für Siloballen + Mischungen auf Heubasis, Austragsschieber m. Band li. + re., elek. Ventilbetätigung, Wiegecomputer, Unten- o. Obenanhangung
Preis: auf Anfrage
Nathan Losenegger
Telefon 079 697 79 72
www.odermatt-lm.ch



Strautmann Verti Mix 1500 Double K, Jg. 2012, 2 vertikale Mischschnecken, nutz. Mischvolumen 15 m³, Austragschieber vo. re. m. Steigband, Deichsel Obenanhangung (geflanschte Zugöse Ø 40 mm), mech. Stützfuss, mech. Gegenschneide vo. re. + hi. li., WW-GW m. Überlastsicherung, ab Kontrolle
Preis: Fr. 20'650.-
Telefon 071 385 12 64
www.kellerlandtechnik.ch



Emily – Rundballen auflösen und Einstreuen mit einem Gerät!
Preis: auf Anfrage



Jaylor A5100
Vertikalmischer, Volumen 2.6 m³, selbstfahrend, mit Schneidmessern, Allradantrieb, Waage, Benzinmotor 23 PS
Preis: Fr. 31'500.- exkl. MwSt. oder neu mit Akku!

Verlangen Sie die unverbindliche Dokumentation! Verkauf und Lieferung über den Fachhandel

Agro-Technik Zulliger GmbH
Import Strautmann / Emily / Jaylor
Bernstr. 13c, 6152 Hüswil
Telefon 062 531 15 60
079 354 90 69
www.agrotechnikzulliger.ch

www.holzgreifer.ch



www.rhein-technik.ch



www.ballemax.ch



www.sulser-waagen.ch

NEU
BEI DER ZÜRCHER
LANDTECHNIK



Fütterungsbänder von Patz

Zusammen mit dem Gilioli Horizontalmischer die perfekte Lösung für ihre automatische Fütterung!
Minimaler Unterhalt, maximale Effizienz!

Zürcher Landtechnik GmbH

Bahnhofstrasse 23
4806 Wikon

Tel. 062 752 09 29
www.zürcher-landtechnik.ch



Storti Dunker T 2220
2-Schnecken-Vertikalmischwagen, neu, Mischwanne 22 m³, Zugöse 40 mm, 2 Gegenschneiden hydr. verstellbar, Front-Querförderband 2.2 m, hydr. Stützfuss über Traktorhydr., WW-GW
Preis: auf Anfrage
Nathan Losenegger
Telefon 079 697 79 72
www.odermatt-lm.ch



www.zaunteam.ch



100% TIER & STALL

Gratis-Zeitung für moderne und leistungsfähige Landwirtschaft

Journal gratuit pour la technique agricole moderne et efficace

November | Novembre 2023

Fütterungstechnik Seite 2
Technique d'affouragement page 2

Tierpflege und Gesundheit Seite 5
Soins et santé des animaux page 5

Heiztechnik / Belüftungen Seite 6
Chauffages / Ventilation page 6

Melkanlagen Seite 6
Installations de traite page 6

Verschiedenes Seite 6
Divers page 6

Milchkühlung Seite 7
Refrigidisseurs de lait page 7

Hofkrane und -greifer Seite 7
Ponts roulants et pinces page 7

Förderbänder und Gebläse Seite 7
Élévateurs et souffleurs page 7

Silo- und Silagetechnik Seite 8
Technique d'ensilage page 8

Stallbau Seite 8
Construction d'étables page 8

Weideeinrichtungen Seite 9
Équipements de pâturage page 9

Einstreugeräte Seite 9
Pailleuses page 9

Stalleinrichtungen Seite 10
Équipements d'étables page 10

einfach
effizient
füttern

BalleMax⁺
ballemax.com 071 433 24 23

Sie
finden
uns
Suisse Tier
Luzern
Halle 1.0
Stand A112

SWISS
MADE

Effizient füttern auf engem Raum
Schmale Gassen, niedrige Scheunen
– Benzin, Diesel, Elektro oder Akku –

Verkauf: 079 503 21 37 Vente: 079 455 31 56



© Moriah Wolfe / unsplash



8580 Amriswil • Telefon 071 414 38 30 • www.moser-stalleinrichtungen.ch